Assinado de forma digital por ANTONIO DA SILVA MULLER:29827205153
DN: c=BR, o=ICP-Brasil, ou=Secretaria da Receita Federal do Brasil - RFB, ou=RFB e-CPF A1, ou=(EM BRANCO), ou=Autenticado por AR Cafemi, cn=ANTONIO DA SILVA MULLER:29827205153

Diário Oficial

Estado de Mato Grosso do Sul

ANO XLI n. 9.896 | **CAMPO GRANDE-MS, TERÇA-FEIRA, 7 DE MAIO DE 2019** | **106 PÁGINAS**

GOVERNADOR
REINALDO AZAMBUJA SILVA

Vice-Governador
MURILO ZAUITH

Secretário de Estado de Governo e Gestão Estratégica
EDUARDO CORREA RIEDEL

Controlador-Geral do Estado
CARLOS EDUARDO GIRÃO DE ARRUDA

Secretário de Estado de Fazenda
FELIPE MATTOS DE LIMA RIBEIRO

Secretário de Estado de Administração e Desburocratização
ROBERTO HASHIOKA SOLER

Procuradora-Geral do Estado
FABIOLA MARQUETTI SANCHES RAHIM

Secretária de Estado de Educação
MARIA CECILIA AMENDOLA DA MOTTA

Secretário de Estado de Saúde
GERALDO RESENDE PEREIRA

Secretário de Estado de Justiça e Segurança Pública
ANTONIO CARLOS VIDEIRA

Secretária de Estado de Direitos Humanos, Assistência Social e Trabalho
ELISA CLEIA PINHEIRO RODRIGUES NOBRE

Secretário de Estado de Meio Ambiente, Desenvolvimento Econômico, Produção e Agricultura Familiar
JAIME ELIAS VERRUCK

Secretário de Estado de Infraestrutura
MURILO ZAUITH

LEI

LEI Nº 5.339, DE 6 DE MAIO DE 2019.

Inclui, no Calendário Oficial de Eventos do Estado de Mato Grosso do Sul, a Peixada da Seleta Sociedade Caritativa e Humanitária, quadro de Naviraí.

O GOVERNADOR DO ESTADO DE MATO GROSSO DO SUL.
Faço saber que a Assembleia Legislativa decreta e eu sanciono a seguinte Lei:

Art. 1º Fica incluída, no Anexo ao Calendário Oficial de Eventos do Estado de Mato Grosso do Sul, instituído pela Lei nº 3.945, de 4 de agosto de 2010, a Peixada da Seleta Sociedade Caritativa e Humanitária, quadro de Naviraí, a ser realizada, anualmente, no terceiro domingo do mês de novembro.

Art. 2º Esta Lei entra em vigor na data de sua publicação.

Campo Grande, 6 de maio de 2019.

REINALDO AZAMBUJA SILVA
Governador do Estado

DECRETO NORMATIVO

DECRETO Nº 15.218, DE 6 DE MAIO DE 2019.

Altera e acrescenta dispositivos ao Decreto nº 15.049, de 23 de julho de 2018, que dispõe sobre o Fundo Especial de Desenvolvimento e Aperfeiçoamento das Atividades Fazendárias (FUNFAZ).

O GOVERNADOR DO ESTADO DE MATO GROSSO DO SUL, no exercício da competência que lhe confere o art. 89, inciso VII, da Constituição Estadual,

Considerando o teor do Acordo de Cooperação 01/2018 - SVBA, de 15 de agosto de 2018, que entre si celebram o Estado da Bahia, e os Estados do Acre, Alagoas, Amapá, Amazonas, Ceará, Espírito Santo, Goiás, Mato Grosso, Mato Grosso do Sul, Pará, Paraíba, Pernambuco, Piauí, Rio de Janeiro, Rio Grande do Norte, Rio Grande do Sul, Rondônia, Roraima, Santa Catarina, Sergipe e o Distrito Federal, relativo à implantação da SEFAZ VIRTUAL DO ESTADO DA BAHIA - SVBA;

Considerando a alteração na Lei nº 401, de 22 de dezembro de 1983, introduzida pela Lei nº 5.127, de 27 de dezembro de 2017, com a instituição de um Conselho Administrativo para a administração do Fundo Especial de Desenvolvimento e Aperfeiçoamento das Atividades Fazendárias (FUNFAZ), por ela instituído;

Considerando que o funcionamento do Conselho Administrativo depende da aprovação do seu regimento interno, cujo texto se encontra em fase de estudo e de elaboração;

Considerando que, por ocasião da alteração da Lei nº 401, de 1983, o Fundo por ela instituído já dispunha de regras de procedimento a serem observados na aplicação dos respectivos recursos;

Considerando que a referida alteração não impôs solução de continuidade nas aplicações dos recursos do FUNFAZ, nem no pagamento das despesas resultantes de contratos anteriormente celebrados ou decorrentes de aquisições ou de serviços indispensáveis, incluídos na sua finalidade,

D E C R E T A:

Art. 1º O Decreto nº 15.049, de 23 de julho de 2018, passa a vigorar com as seguintes alterações e acréscimos:

"Art. 2º .....:

.....

VII - receitas oriundas dos serviços prestados pela Sefaz Virtual do Estado da Bahia (SVBA), relativas à disponibilização do conjunto de informações, extraídas dos documentos fiscais eletrônicos, denominado Fatura Eletrônica - FAT-e, cujos emitentes estejam estabelecidos no Estado de Mato Grosso do Sul, com base no Acordo de Cooperação 01/18 - SVBA, de 15 de agosto de 2018;

VIII - outros recursos que lhe forem especificamente destinados.

.....

§ 2º Não constituem receitas do FUNFAZ os recursos que não se enquadrem nas hipóteses taxativas dos incisos I ao VIII do caput deste artigo, em especial os provenientes de:

....." (NR)

"Art. 8º .....:

.....

§ 1º Fica estabelecido o prazo de até 31 de dezembro de 2019, para que seja aprovado o regimento interno de que trata o inciso IV do caput deste artigo.

....." (NR)

"Art. 19-A. Enquanto não aprovado o regimento interno a que se refere o art. 8º, inciso IV, deste Decreto, a administração do Fundo Especial de Desenvolvimento e Aperfeiçoamento das Atividades Fazendárias (FUNFAZ), nos termos deste Decreto, observado o disposto no parágrafo único deste artigo, compete ao Secretário de Estado de Fazenda, podendo exercer todas as funções pertinentes à referida administração, atribuídas ao Conselho Administrativo do Fundo e ao seu presidente, permitida a delegação.

Parágrafo único. No exercício da competência de que trata este artigo, o Secretário de Estado de Fazenda ou o servidor a quem for delegado o seu exercício, pode autorizar a adoção de procedimentos regularmente utilizados até o início de vigência deste Decreto." (NR)

Art. 2º Este Decreto entra em vigor na data de sua publicação.

Campo Grande, 6 de maio de 2019.

REINALDO AZAMBUJA SILVA
Governador do Estado

FELIPE MATTOS DE LIMA RIBEIRO
Secretário de Estado de Fazenda

DECRETO Nº 15.219, DE 6 DE MAIO DE 2019.

Altera e acrescenta dispositivos ao Anexo V - Dos Regimes Especiais e das Autorizações Específicas, ao Regulamento do ICMS, e institui o seu Subanexo Único - Das Garantias; altera dispositivo do Anexo III - Da Substituição Tributária, ao Regulamento do ICMS; altera a redação de dispositivos do Decreto nº 11.803, de 23 de fevereiro de 2005; e dá outras providências.

O GOVERNADOR DO ESTADO DE MATO GROSSO DO SUL, no exercício da competência que lhe confere o art. 89, inciso VII, da Constituição Estadual,

Considerando a necessidade de se rever as normas da legislação tributária estadual relativas ao oferecimento de garantias,

D E C R E T A:

Art. 1º O Anexo V - Dos Regimes Especiais e das Autorizações

Específicas, ao Regulamento do ICMS, aprovado pelo Decreto nº 9.203, de 18 de setembro de 1998, passa a vigorar com as seguintes alterações e acréscimos:

"Art. 1º Os regimes especiais podem ser aplicados, a critério da Administração Fazendária e sob determinadas condições específicas, a requerimento do contribuinte interessado ou de ofício, com o objetivo de simplificar procedimentos ou de facilitar ou de compelir o cumprimento das obrigações tributárias, principal ou acessórias, aumentando ou diminuindo o rigor da norma regulamentar aplicável, sem que disso resulte qualquer desoneração tributária.

§ 1º As disposições deste Anexo e do seu Subanexo se aplicam, no que couber e não conflitar, aos regimes especiais e às autorizações específicas, previstos em outros atos normativos da legislação tributária estadual.

§ 2º Aos regimes especiais, que objetivem aumentar o rigor da norma regulamentar, aplicam-se as disposições da Seção V do Capítulo I do Título IV (parte geral) do Regulamento do ICMS, aprovado pelo Decreto nº 9.203, de 18 de setembro de 1998.

§ 3º Os efeitos do regime especial ou da autorização específica cessam, automaticamente, com o vencimento do respectivo prazo de validade, ainda que o respectivo registro continue constando dos sistemas de controle fazendário, exceto para os casos em que se aplicar a renovação automática ou a prorrogação automática, previstas, respectivamente, no caput e no inciso I do § 4º do art. 6º deste Anexo.

§ 4º O regime especial ou a autorização específica, a critério da autoridade fazendária competente, pode ser concedido ou renovado, de forma excepcional e em caráter provisório, antes do parecer fiscal de que trata o art. 8º-A deste Anexo:

I - desde que, cumulativamente:

a) o pedido esteja devidamente instruído com os documentos previstos neste Anexo, inclusive com a garantia, quando for o caso, no valor estabelecido pela autoridade fazendária competente, sujeito à revisão de valor após o parecer fiscal;

b) o contribuinte interessado não possua, na data da concessão ou da renovação, pendência registrada nos sistemas informatizados de cadastro fiscal e de controle de créditos tributários da Secretaria de Estado de Fazenda, excetuadas as relativas a créditos tributários que estiverem com a exigibilidade suspensa; e

II - sob condição de conversão da concessão ou da renovação em definitiva, no caso de o parecer fiscal ser favorável à concessão ou à renovação do regime especial ou da autorização específica.

§ 5º O disposto no § 4º deste artigo não se aplica aos casos sujeitos à renovação automática ou à prorrogação automática, previstas, respectivamente, no caput e no inciso I do § 4º do art. 6º deste Anexo." (NR)

"Art. 4º .....:

.....

§ 4º Nas hipóteses de que tratam os itens 2 e 4 da alínea "c" do inciso I do caput deste artigo, o requerente estabelecido em outra unidade da Federação deve protocolar o seu pedido de regime especial, diretamente, perante a Superintendência de Administração Tributária." (NR)

"Art. 5º .....:

I - .....:

.....

b) oferecer garantia, quando for o caso, destinada a assegurar o pagamento de crédito tributário relativo às operações ou às prestações realizadas nos termos do regime especial, observadas as disposições do Subanexo Único - Das Garantias, a este Anexo;

....." (NR)

"Art. 8º-A. .....

.....

Parágrafo único. À exceção dos casos em que couber verificações fiscais relativas a condições não previstas no Subanexo Único a este Anexo, nos demais casos em que não couber a exigência da garantia fica dispensado o parecer e a informação de que tratam os incisos II e V do caput deste artigo, respectivamente." (NR)

"Art. 73. .....:

.....

III - .....:

.....

g) garantia, observadas as disposições do Subanexo Único - Das Garantias, a este Anexo;

....." (NR)

"Art. 75. .....

.....

§ 2º Aplica-se à autorização específica, no que couber, as demais disposições deste Anexo, especialmente dos seus arts. 6º e 11 e nos §§ 1º e 2º do art. 10, exceto na hipótese de que trata o inciso VII do caput do art. 72 deste Anexo." (NR)

Art. 2º O inciso III do § 3º do art. 16 do Anexo III - Da Substituição Tributária, ao Regulamento do ICMS, aprovado pelo Decreto nº 9.203, de 18 de setembro de 1998, passa a vigorar com a seguinte redação:

"Art. 16. .....

.....

§ 3º .....:

.....

III - garantia destinada a assegurar o pagamento do crédito tributário, na modalidade de fiança bancária ou de caução em dinheiro, aplicando-se, complementarmente e no que couber, as disposições do Subanexo Único - Das Garantias, ao Anexo V - Dos Regimes Especiais e das Autorizações Específicas, ao Regulamento do ICMS, aprovado pelo Decreto nº 9.203, de 18 de setembro de 1998.

....." (NR)

Art. 3º O Decreto nº 11.803, de 23 de fevereiro de 2005, passa a vigorar com as seguintes alterações:

"Art. 4º .....:

I - .....:

.....

c) oferecer garantia, quando for o caso, nos termos das disposições do Subanexo único - Das Garantias, ao Anexo V - Dos Regimes Especiais e das Autorizações Específicas, ao Regulamento do ICMS, aprovado pelo Decreto nº 9.203, de 18 de setembro de 1998;

....." (NR)

Art. 4º Institui-se o Subanexo Único - Das Garantias, ao Anexo V - Dos Regimes Especiais e das Autorizações Específicas, ao Regulamento do ICMS (RICMS), aprovado pelo Decreto nº 9.203, de 18 de setembro de 1998, o qual é publicado juntamente com este Decreto.

Art. 5º Este Decreto entra em vigor na data de sua publicação, produzindo efeitos a partir de 1º de março de 2019, quanto às disposições do Subanexo Único - Das Garantias, ao Anexo V - Dos Regimes Especiais e das Autorizações Específicas, ao Regulamento do ICMS, aprovado pelo Decreto nº 9.203, de 18 de setembro de 1998.

Art. 6º Revogam-se:

I - os §§ 1º ao 5º, 7º, 8º, 10 e 11 do art. 5º e o § 3º do art. 11 do Anexo V - Dos Regimes Especiais e Das Autorizações Específicas, ao Regulamento do ICMS;

II - o § 1º e o inciso II do § 6º do art. 4º do Decreto nº 11.803, de 23 de fevereiro de 2005.

Campo Grande, 6 de maio de 2019.

REINALDO AZAMBUJA SILVA
Governador de Estado

FELIPE MATTOS DE LIMA RIBEIRO
Secretário de Estado de Fazenda

ANEXO V
DOS REGIMES ESPECIAIS E DAS AUTORIZAÇÕES ESPECÍFICAS

SUBANEXO ÚNICO
DAS GARANTIAS

CAPÍTULO I
DISPOSIÇÕES PRELIMINARES

Art. 1º Este Subanexo dispõe sobre garantia, nas modalidades que

Órgão Oficial destinado à publicação dos atos do poder Executivo.
Sede: Av. Desembargador José Nunes da Cunha, s/n
Parque dos Poderes - SAD - Bloco I - CEP 79031-310
Telefone: (67) 3318-1480
Campo Grande-MS - CNPJ 02.940.523.0001/43
ROBERTO HASHIOKA SOLER
Secretário de Estado de Administração e Desburocratização
www.imprensaoficial.ms.gov.br – materia@sad.ms.gov.br
Publicação de Matéria por cm linear de coluna R$ 11,40

SUMÁRIO

Lei 01
Decreto Normativo..... 01
Decreto 05
Conselho de Desenvolvimento e Integração Sul 06
Consórcio Interestadual de Desenvolvimento do Brasil Central 06
Secretarias..... 06
Administração Indireta..... 55
Boletim de Licitações..... 70
Boletim de Pessoal..... 72
Defensoria Pública-Geral do Estado..... 96
Municipalidades..... 100
Publicações a Pedido..... 106

especifica, destinada a assegurar o pagamento de crédito tributário (imposto, multa e acréscimos cabíveis) relativo a:

I - operações realizadas nos termos de regimes especiais e de autorizações específicas, concedidos com base no Anexo V - Dos Regimes Especiais e das Autorizações Específicas, ao Regulamento do ICMS (RICMS), aprovado pelo Decreto nº 9.203, de 18 de setembro de 1998, e em outros atos normativos, sem prejuízo das normas específicas de garantia previstas nesses atos, se for o caso;

II - parcelamento ou reparcelamento de débitos fiscais, concedido com base no Anexo IX - Do Parcelamento de Débitos Fiscais, ao RICMS.

CAPÍTULO II
DA GARANTIA

Seção I
Das Disposições Gerais

Art. 2º Estão sujeitos ao oferecimento de garantia, na hipótese de que trata o inciso I do art. 1º deste Subanexo, os estabelecimentos de contribuintes que, nos últimos 12 (doze) meses de funcionamento do estabelecimento, anteriores à data do requerimento do regime especial ou da autorização específica, ou à data dos respectivos vencimentos, no caso de renovação, incluída a renovação automática prevista no art. 6º do Anexo V - Dos Regimes Especiais e das Autorizações Específicas, ao RICMS, tenham incorrido numa das seguintes situações:

I - atraso, por mais de quinze dias, no pagamento de ICMS ou de outros débitos vinculados a esse imposto ou no cumprimento de obrigação tributária acessória, em relação ao prazo regulamentar;

II - irregularidade na Escrituração Fiscal Digital (EFD), relativa aos registros de documentos de entrada ou de saída e de prestações de serviços, em relação a mais de 10% (dez por cento) do volume de documentos ou do valor das operações ou das prestações;

III - irregularidade cadastral, relativa à suspensão da inscrição estadual por mais de uma vez;

IV - inscrição de crédito tributário em dívida ativa, não pago;

V - autuação, mediante lavratura de Auto de Lançamento e de Imposição de Multa (ALIM), inclusive concomitante com auto de cientificação, quando for o caso, em relação à qual o crédito tributário exigido não tenha sido pago ou parcelado, e, se parcelado, o pagamento das parcelas não estiver em dia.

§ 1º O disposto nos incisos IV e V do *caput* deste artigo não se aplica aos casos em que a exigibilidade do crédito tributário esteja suspensa, em decorrência de:

I - decisão judicial;

II - impugnação ou de recurso apresentado nos termos da Lei nº 2.315, de 25 de outubro de 2001:

a) ainda não julgado pelo órgão julgador de primeira ou de segunda instância administrativa;

b) se já julgado pelo órgão julgador de primeira ou de segunda instância administrativa, com manutenção da exigência tributária, no todo ou em parte, o sujeito passivo ainda esteja no gozo do prazo para pagar ou para parcelar o crédito tributário.

§ 2º A aferição e a certificação da ocorrência das situações previstas neste artigo, para efeito de exigência de garantia, e de outras situações previstas neste Subanexo, relacionadas ao comportamento do contribuinte no cumprimento das obrigações tributárias, inclusive para efeito de fixação do valor da garantia, será feita:

I - pela Unidade de Regimes Especiais, com base em relatório gerencial disponibilizado para essa finalidade no sistema de controle fazendário, o qual deve compor os autos do processo administrativo relativo ao regime especial ou à autorização específica;

II - em regime de prioridade, pela Coordenadoria de Recuperação de Ativos, quanto ao disposto no § 1º deste artigo, ouvida a Procuradoria-Geral do Estado no caso de crédito tributário inscrito em dívida ativa, em atendimento à solicitação da Unidade de Regimes Especiais, formalizada por meio eletrônico ou mediante despacho processual.

§ 3º A garantia deve ser oferecida, a qualquer tempo, em atendimento à notificação da Administração Tributária, em razão da constatação, superveniente à concessão do regime especial ou da autorização específica, ou da respectiva renovação, inclusive automática, da ocorrência de qualquer uma das situações previstas neste artigo.

Art. 3º No interesse da Administração Tributária, e observadas as peculiaridades e as circunstâncias de cada caso, pode ser:

I - exigida garantia de estabelecimento em início de atividades ou que tenha iniciado atividades a menos de 12 (doze) meses, observado o disposto no art. 5º deste Subanexo;

II - aceita, a pedido do contribuinte interessado, uma única garantia para assegurar 2 (dois) ou mais regimes especiais ou 2 (duas) ou mais autorizações específicas de um mesmo estabelecimento ou de mais de um estabelecimento de um mesmo contribuinte, desde que, na exceção da garantia na modalidade de caução em dinheiro, o instrumento de constituição da garantia contenha identificação dos casos por ela alcançados, inclusive dos estabelecimentos beneficiários.

Seção II
Do Valor da Garantia

Art. 4º O valor da garantia deve ser equivalente ao montante dos 3 (três) maiores saldos devedores do ICMS, apurados nos doze meses anteriores ao mês do requerimento, ou da renovação, inclusive automática, do regime especial ou da autorização específica, pelo estabelecimento interessado, ou dos 3 (três) maiores recolhimentos do imposto por ele realizados no mesmo período, o que for maior, independentemente da periodicidade de apuração do imposto a que estiver sujeito o estabelecimento.

§ 1º Na hipótese de garantia única de que trata o inciso II do art. 3º deste Subanexo, o valor da garantia será obtido nos termos do *caput* deste artigo, considerado o montante dos 3 (três) maiores saldos devedores ou dos 3 (três) maiores recolhimentos do ICMS, o que for maior, dos estabelecimentos beneficiários dos regimes especiais ou das autorizações específicas.

§ 2º Observadas as disposições deste artigo, em nenhuma hipótese o valor da garantia pode ser inferior ao equivalente a quatorze mil Unidades de Atualização Monetária de Mato Grosso do Sul (UAM-MS).

§ 3º A autoridade fazendária competente para decidir sobre a concessão do regime especial ou da autorização específica, pode considerar, para efeito do valor da garantia, o fato de o contribuinte optar, aderir ou aceitar forma especial de antecipação de pagamento do imposto, prevista na legislação tributária estadual, para as operações ou as prestações objetos do regime especial ou da autorização específica, ou que delas decorram.

Art. 5º No caso de exigência de garantia relacionada a estabelecimento que tenha iniciado suas atividades a menos de 12 (doze) meses o valor da garantia deve ser equivalente a 3 (três) vezes a média dos recolhimentos do imposto estimados em declaração feita pelo contribuinte para os primeiros 12 (doze) meses de atividade, de acordo com a sua capacidade de movimentação ou de produção.

Art. 6º No interesse da Administração Tributária e observadas as peculiaridades e circunstâncias de cada caso, o valor da garantia pode ser:

I - arbitrado, caso se verifique que o valor obtido, nos termos do art. 4º deste Subanexo, é insuficiente para garantir o pagamento do crédito tributário relativo às operações ou às prestações realizadas em conformidade com o regime especial ou a autorização específica;

II - revisto a qualquer tempo, inclusive, na hipótese de que trata o art. 5º deste Subanexo, de forma a manter a conformidade do seu valor com o disposto no art. 4º deste Subanexo, hipótese em que o contribuinte deve ser notificado a oferecer nova garantia ou garantia complementar à anteriormente oferecida.

CAPÍTULO III
DAS MODALIDADES DE GARANTIA

Seção I
Das Disposições Gerais

Art. 7º A garantia de que trata os arts. 1º e 2º deste Subanexo, deve ser oferecida numa das seguintes modalidades, por opção do contribuinte:

I - caução em dinheiro;

II - fiança bancária prestada por instituição financeira idônea e devidamente autorizada a funcionar em Mato Grosso do Sul, nos termos da legislação aplicável;

III - seguro-garantia prestado por seguradora idônea e devidamente autorizada a funcionar no Brasil, nos termos da legislação aplicável;

IV - fiança particular, registrada em cartório de registro de títulos e documentos, prestada por fiador, pessoa física, que comprove ser possuidor de bens móveis ou imóveis, o qual pode ser sócio ou diretor da empresa afiançada, ou terceiro, que não possua vínculo com a empresa afiançada.

Seção II
Da Fiança Bancária

Art. 8º No caso de contribuinte que optar pelo oferecimento de garantia na modalidade de fiança bancária, a carta de fiança deve conter a indicação no respectivo instrumento:

I - da beneficiária: Secretaria de Estado de Fazenda de Mato Grosso do Sul;

II - da afiançada: nome empresarial, endereço e números de inscrição estadual e no CNPJ do contribuinte;

III - do seu objeto e extensão: garantir o cumprimento de obrigações do afiançado quanto ao pagamento de créditos tributários (imposto, multa e acréscimos cabíveis) relativos a operações ou a prestações realizadas nos termos de regime especial ou de autorização específica, fazendo-se referência ao documento fazendário expedido para formalizar a exigência da garantia:

a) cujos fatos geradores ocorram no período de vigência do regime especial ou da autorização específica a que corresponde a garantia;

b) que, no mesmo período de vigência, sejam declarados pelo contribuinte afiançado ou exigidos ou lançados pelo Fisco estadual;

IV - da execução da fiança: declaração de que a instituição garantidora:

a) se responsabiliza pela garantia até o prazo de:

1. 30 (trinta) dias, contados da data do trânsito em julgado da decisão administrativa, no caso de crédito tributário exigido mediante a lavratura de Auto de Lançamento e Imposição de Multa (ALIM);

2. 365 (trezentos e sessenta e cinco) dias, contados da data do seu vencimento, nos demais casos;

b) efetuará o pagamento do valor da fiança no prazo de 5 (cinco) dias úteis, contados da data do recebimento de notificação da Administração Tributária;

V - do endereço eletrônico da instituição garantidora, para recebimento de informações e de notificações da beneficiária, bem como a identificação e o endereço do departamento responsável pelo pagamento da fiança, necessariamente, localizado no Estado de Mato Grosso do Sul;

VI - do prazo de vigência da fiança, equivalente, no mínimo, ao prazo de vigência do regime especial ou da autorização específica a que corresponde a garantia, sem prejuízo dos prazos de execução da fiança previstos no inciso IV deste artigo;

VII - do valor da fiança, estabelecido pela Administração Tributária;

VIII - da cláusula de renúncia ao benefício de ordem previsto no art. 827 da Lei nº 10.406, de 10 de janeiro de 2002 (Código Civil).

§ 1º A carta de fiança bancária não pode conter cláusula, específica ou genérica, que caracterize desobrigação decorrente de atos exclusivos da afiançada ou da instituição garantidora, ou de ambos.

§ 2º A devolução da fiança bancária ao contribuinte, em qualquer hipótese, fica condicionada à inexistência de crédito tributário pendente de pagamento, quando relativo a operações ou a prestações realizadas nos termos do regime especial ou da autorização específica, no respectivo período de vigência.

Seção III
Da Caução em Dinheiro

Art. 9º O contribuinte que fizer opção pelo oferecimento de garantia na modalidade de caução em dinheiro deve providenciar recolhimento do valor da garantia, por meio de Documento de Arrecadação Estadual de Mato Grosso do Sul (DAEMS), emitido sob código de receita 606 - Depósito Caução Garantia AE/RE, e apresentar o DAEMS à Unidade de Regimes Especiais, antes do início da vigência do regime especial ou da autorização específica a que corresponder a garantia.

Parágrafo único. No caso de opção pela garantia na modalidade de caução em dinheiro, prevista no *caput* deste artigo:

I - o levantamento do valor caucionado fica condicionado à inexistência de crédito tributário pendente de pagamento;

II - o levantamento de que trata o inciso I deste parágrafo deve observar os procedimentos aplicáveis no âmbito da Coordenadoria do Tesouro Estadual, subordinado à Superintendência do Tesouro.

Seção IV
Do Seguro Garantia

Art. 10. O oferecimento e a aceitação de garantia na modalidade de seguro garantia, nos casos em que o contribuinte fizer opção por essa modalidade, deve ocorrer nos termos do disposto em ato normativo editado pelo Secretário de Estado de Fazenda.

Seção V
Da Fiança Particular

Art. 11. O contribuinte que optar pelo oferecimento de garantia na modalidade de fiança particular deve apresentar carta de fiança num dos modelos específicos previstos no Anexo a este Subanexo, conforme o caso, instruída com os seguintes documentos:

I - cópia da parte da Declaração de Imposto de Renda - Pessoa Física do fiador relativa ao ano-base anterior ao oferecimento da garantia, correspondente à relação dos respectivos bens, cujos valores históricos, somados, deve equivaler, no mínimo, a 3 (três) vezes o valor da garantia a ser prestada, acompanhada de cópia do recibo de entrega da Declaração;

II - matrícula atualizada, relativa aos bens imóveis.

§ 1º A partir do ano seguinte ao da concessão e enquanto viger o regime especial ou a autorização específica, em relação ao qual foi oferecida a garantia na modalidade de fiança particular, o afiançado fica obrigado a apresentar, à Unidade de Regimes Especiais:

I - anualmente, até 30 de junho, a parte da Declaração de Imposto de Renda - Pessoa Física do fiador relativa ao ano-base anterior, correspondente à relação dos respectivos bens, cujos valores históricos, somados, deve equivaler, no mínimo, a 3 (três) vezes o valor da garantia, instruída com cópia do recibo de entrega da Declaração e da certidão de matrícula atualizada, relativa aos bens imóveis;

II - relação atualizada dos bens móveis e imóveis do fiador, com os respectivos valores, instruída com certidão de matrícula atualizada, relativa aos bens imóveis, no caso de renovação do regime especial ou da autorização específica, que ocorrer antes de o fiador entregar à Receita Federal do Brasil a respectiva Declaração de Imposto de Renda - Pessoa Física do ano-base anterior ao da renovação.

§ 2º O afiançado fica dispensado do cumprimento do disposto no inciso I do § 2º deste artigo, caso já tenha apresentado, no mesmo ano, a relação de que trata o inciso II do referido parágrafo.

§ 3º No caso de o fiador vir a se tornar insolvente ou incapaz durante o período de vigência da carta de fiança particular, o afiançado fica obrigado a substituir a garantia, no prazo estabelecido pela Administração Tributária.

Art. 12. A opção pela garantia na modalidade de fiança particular não se aplica aos estabelecimentos que exerçam atividade econômica no Estado de Mato Grosso do Sul há menos de dois anos, excetuados os estabelecimentos industriais e os de produtores rurais.

CAPÍTULO IV
DAS DISPOSIÇÕES GERAIS

Art. 13. Com o objetivo de preservar as vantagens socioeconômicas da atividade econômica do contribuinte para o Estado de Mato Grosso do Sul, a garantia, na hipótese de que trata o inciso I do art. 1º deste Subanexo, pode, excepcionalmente, ser dispensada ou ter o seu valor reduzido, por ato do Secretário de Estado de Fazenda, a pedido justificado do contribuinte, considerados os seguintes aspectos, cumulativos:

I - justificativa que caracterize hipótese de prejuízo para o exercício da atividade econômica do contribuinte, com apontamento das possíveis implicações na empregabilidade e na arrecadação do ICMS, decorrente da falta do regime especial ou da autorização específica;

II - inexistência de registro de pendência em nome do contribuinte nos sistemas de cadastro fiscal ou de controle de créditos tributários da Secretaria de Estado de Fazenda.

Parágrafo único. Na hipótese de que trata este artigo:

I - o pedido do contribuinte deve conter justificativa, apontando os motivos que impossibilitam o oferecimento da garantia ou o oferecimento no valor estabelecido pela Administração Tributária, observado o disposto no inciso I do *caput* deste artigo;

II - a dispensa da garantia ou a redução do seu valor pode ser revista a qualquer tempo, no interesse da Administração Tributária, mediante prévia notificação ao contribuinte.

Art. 14. Os documentos referentes à garantia, se ainda válida e suficiente para assegurar o recebimento de crédito tributário e, também, compreender o período para o qual se pretende novo regime especial, podem ser aproveitados, a pedido do contribuinte e a critério da autoridade fazendária competente, para efeito de nova concessão, mediante aditivo, quando for o caso, para constar os dados do novo regime, fazendo-se referência ao respectivo processo administrativo ou ao documento fazendário expedido para formalizar a exigência da garantia.

Art. 15. Nos casos de concessão de parcelamento ou de reparcelamento de débitos fiscais não inscritos em dívida ativa, nos termos do Anexo IX - Do Parcelamento de Débitos Fiscais, ao RICMS, em que couber a exigência de garantia, aplica-se a garantia na modalidade de fiança particular prevista neste Subanexo, sem prejuízo da opção pelo oferecimento de outra das demais modalidades de garantia previstas neste Subanexo.

Parágrafo único. Na hipótese de que trata o *caput* deste artigo:

I - o valor da garantia deve ser igual ao montante do crédito tributário (imposto e multa) objeto do parcelamento ou do reparcelamento, devidamente atualizado e acrescido de juros de mora até a data em que for prestada a garantia, desconsiderados para esse fim eventuais abatimentos legais;

II - o prazo de validade da garantia deve ser igual à data de vencimento da última parcela do parcelamento ou do reparcelamento, sem prejuízo dos prazos de execução da fiança estabelecidos no instrumento de constituição da garantia na modalidade de fiança particular, conforme modelo específico previsto no Anexo a este Subanexo.

Art. 16. A execução da garantia, em todas as modalidades, observados, quando for o caso, os procedimentos aplicáveis no âmbito da Coordenadoria do Tesouro Estadual, subordinado à Superintendência do Tesouro, ocorrerá no prazo, máximo, de:

I - 30 (trinta) dias, contados da data do trânsito em julgado da decisão administrativa, no caso de crédito tributário exigido mediante a lavratura de ALIM;

II - 365 (trezentos e sessenta e cinco) dias, contados da data do vencimento da garantia, nos demais casos.

CAPÍTULO V
DISPOSIÇÕES FINAIS E TRANSITÓRIAS

Art. 17. Os contribuintes beneficiários de regimes especiais ou de autorizações específicas, para cuja obtenção tenham oferecido garantia atualmente vigente, que não se enquadrem em nenhuma das situações previstas no art. 2º deste Subanexo, podem requerer o levantamento ou a devolução da garantia ao Superintendente de Administração Tributária.

Parágrafo único. O levantamento ou a devolução de garantias de que trata o *caput* deste artigo será autorizado pelo Superintendente de Administração Tributária, observado o seguinte:

I - à vista de informação da Coordenadoria de Fiscalização responsável pela fiscalização do estabelecimento beneficiário do regime especial ou da autorização específica, certificando que o estabelecimento não se enquadra em nenhuma das hipóteses previstas no art. 2º deste Subanexo, bem como que o contribuinte não é devedor de crédito tributário;

II - no caso de garantia na modalidade de caução em dinheiro, o levantamento consistirá de autorização para o contribuinte utilizar o valor da garantia para compensar débito de ICMS do estabelecimento beneficiário do regime ou da autorização específica, nos termos do estabelecido em despacho do Superintendente de Administração Tributária.

Art. 18. Na hipótese de que trata o art. 17 deste Subanexo, se o contribuinte for devedor de crédito tributário, o valor da garantia será utilizado para a respectiva quitação, sem prejuízo:

I - do pagamento do crédito tributário que remanescer da quitação com o valor da garantia, quando este for menor;

II - da autorização do levantamento do saldo da garantia na modalidade de caução em dinheiro que remanescer da quitação do crédito tributário.

Art. 19. Por ocasião da renovação dos regimes especiais ou das autorizações específicas sujeitos à garantia, vigentes na data da publicação deste Subanexo, o contribuinte deve oferecer, quando for o caso e no prazo estabelecido pela Administração Tributária, garantia, ou complementação de garantia, que atenda às disposições deste Subanexo.

Art. 20. Aplica-se as disposições deste Subanexo aos casos de requerimentos de regime especial ou de autorização específica pendentes de decisão na data de início da sua vigência, inclusive nos casos em que o contribuinte já tenha apresentado a garantia.

ANEXO AO SUBANEXO ÚNICO - DAS GARANTIAS, AO ANEXO V - DOS REGIMES ESPECIAIS E DAS AUTORIZAÇÕES ESPECÍFICAS

CARTA DE FIANÇA PARTICULAR - REGIME ESPECIAL (Modelo 1)

PELO PRESENTE INSTRUMENTO, o FIADOR: nome, endereço completo, e-mail, números de inscrição no Cadastro de Pessoas Física (CPF) do Ministério da Fazenda e no Registro Geral (RG), e, quando for o caso, a sua condição de sócio ou diretor da empresa afiançada, com poderes de representação, devidamente comprovada, ASSUME RESPONSABILIDADES da AFIANÇADA: nome empresarial, endereço e números de inscrição estadual e no CNPJ do contribuinte, OFERTANDO GARANTIA à BENEFICIÁRIA: Secretaria de Estado de Fazenda de Mato Grosso do Sul, nos seguintes termos, compromissos e responsabilidades:

I - DO OBJETO: O fiador assume perante a beneficiária, nos termos dos arts. 265 e 818 e seguintes da Lei (federal) nº 10.406, de 10 de janeiro de 2002 (Código Civil), por livre e espontânea disposição de vontade, renunciando ao benefício de ordem previsto no art. 827 da referida Lei, a condição de responsável pelo pagamento dos créditos tributários (imposto, multa e acréscimos cabíveis) devidos pela afiançada, relativos a operações ou prestações realizadas nos termos do regime especial objeto do processo

administrativo nº _____, que não forem por ela adimplidos no prazo previsto para pagamento.

II - DOS COMPROMISSOS DO FIADOR: O fiador declara ser possuidor de bens no Estado de Mato Grosso do Sul, conforme documentos que anexa a este instrumento, em atendimento ao disposto no § 1º do art. 11 do Subanexo único ao Anexo V ao Regulamento do ICMS, aprovado pelo Decreto nº 9.203, de 18 de setembro de 1998, e assume os seguintes compromissos perante a beneficiária:

a) responsabiliza-se pela garantia objeto deste instrumento até o prazo de:

1. 30 (trinta) dias, contados da data do trânsito em julgado da decisão administrativa, no caso de crédito tributário exigido mediante a lavratura de ALIM;

2. 365 (trezentos e sessenta e cinco dias), contados da data do seu vencimento, nos demais casos;

b) realizar o pagamento dos créditos tributários no prazo de cinco dias, contados da data do recebimento de notificação da beneficiária;

III - DO PRAZO: A garantia objeto deste instrumento tem validade até ____ (data de vencimento do regime especial), sem prejuízo dos prazos de execução estabelecidos na cláusula relativa aos compromissos do fiador;

IV - DO VALOR DA FIANÇA: O valor da garantia afiançada é de R$ _____ (valor informado pela beneficiária);

V - DA ANUÊNCIA: O cônjuge do fiador: nome, endereço completo, e-mail e números de inscrição no CPF e do documento de identidade, anui expressamente com a garantia ofertada neste instrumento, nos termos do art. 1.647 do Código Civil;

VI - DAS DISPOSIÇÕES GERAIS: Em relação aos créditos tributários objeto da garantia ofertada neste instrumento, o fiador reconhece o direito de a beneficiária incluí-lo como devedor solidário em Autos de Lançamento e de Imposição de Multa (ALIM) lavrados contra a afiançada, bem como em Certidões de Dívida Ativa (CDA).

Para constar, firmam o presente instrumento, na presença de duas testemunhas, com firma reconhecida e registro em cartório de títulos e documentos.

Local e data:

FIADOR (nome e número do CPF)	CÔNJUGE DO FIADOR (nome e número do CPF)
TESTEMUNHA (nome e número do CPF)	TESTEMUNHA (nome e número do CPF)

CARTA DE FIANÇA PARTICULAR - AUTORIZAÇÃO ESPECÍFICA (Modelo 2)

PELO PRESENTE INSTRUMENTO, o FIADOR: nome, endereço completo, e-mail, números de inscrição no Cadastro de Pessoas Física (CPF) do Ministério da Fazenda e no Registro Geral (RG), e, quando for o caso, a sua condição de sócio ou diretor da empresa afiançada, com poderes de representação, devidamente comprovada, ASSUME RESPONSABILIDADES da AFIANÇADA: nome empresarial, endereço e números de inscrição estadual e no CNPJ do contribuinte, OFERTANDO GARANTIA à BENEFICIÁRIA: Secretaria de Estado de Fazenda de Mato Grosso do Sul, nos seguintes termos, compromissos e responsabilidades:

I - DO OBJETO: O fiador assume perante a beneficiária, nos termos dos arts. 265 e 818 e seguintes da Lei (federal) nº 10.406, de 10 de janeiro de 2002 (Código Civil), por livre e espontânea disposição de vontade, renunciando ao benefício de ordem previsto no art. 827 da referida Lei, a condição de responsável pelo pagamento dos créditos tributários (imposto, multa e acréscimos cabíveis) devidos pela afiançada, relativos a operações ou prestações realizadas nos termos da autorização específica objeto do processo administrativo nº _____, que não forem por ela adimplidos no prazo previsto para pagamento;

II - DOS COMPROMISSOS DO FIADOR: O fiador declara ser possuidor de bens no Estado de Mato Grosso do Sul, conforme documentos que anexa a este instrumento, em atendimento ao disposto no § 1º do art. 11 do Subanexo único ao Anexo V ao Regulamento do ICMS, aprovado pelo Decreto nº 9.203, de 18 de setembro de 1998, e assume os seguintes compromissos perante a beneficiária:

a) responsabiliza-se pela garantia objeto deste instrumento até o prazo de:

1. 30 (trinta) dias, contados da data do trânsito em julgado da decisão administrativa, no caso de crédito tributário exigido mediante a lavratura de ALIM;

2. 365 (trezentos e sessenta e cinco dias), contados da data do seu vencimento, nos demais casos;

b) realizar o pagamento dos créditos tributários no prazo de cinco dias, contados da data do recebimento de notificação da beneficiária;

III - DO PRAZO: A garantia objeto deste instrumento tem validade até ____ (data de vencimento da autorização específica), sem prejuízo dos prazos de execução estabelecidos na cláusula relativa aos compromissos do fiador;

IV - DO VALOR DA FIANÇA: O valor da garantia afiançada é de R$ _____ (valor informado pela beneficiária).

V - DA ANUÊNCIA: O cônjuge do fiador: nome, endereço completo, e-mail e números de inscrição no CPF e do documento de identidade, anui expressamente com a garantia ofertada neste instrumento, nos termos do art. 1.647 do Código Civil;

VI - DAS DISPOSIÇÕES GERAIS: Em relação aos créditos tributários objeto da garantia ofertada neste instrumento, o fiador reconhece o direito de a beneficiária incluí-lo como devedor solidário em Autos de Lançamento e de Imposição de Multa (ALIM) lavrados contra a afiançada, bem como em Certidões de Dívida Ativa (CDA).

Para constar, firmam o presente instrumento, na presença de duas testemunhas, com firma reconhecida e registro em cartório de títulos e documentos.

Local e data:

FIADOR (nome e número do CPF)	CÔNJUGE DO FIADOR (nome e número do CPF)
TESTEMUNHA (nome e número do CPF)	TESTEMUNHA (nome e número do CPF)

CARTA DE FIANÇA PARTICULAR - PARCELAMENTO OU REPARCELAMENTO DE DÉBITOS (Modelo 3)

PELO PRESENTE INSTRUMENTO, o FIADOR: nome, endereço completo, e-mail, números de inscrição no Cadastro de Pessoas Física (CPF) do Ministério da Fazenda e no Registro Geral (RG), e, quando for o caso, a sua condição de sócio ou diretor da empresa afiançada, com poderes de representação, devidamente comprovada, ASSUME RESPONSABILIDADES da AFIANÇADA: nome empresarial, endereço e números de inscrição estadual e no CNPJ do contribuinte, OFERTANDO GARANTIA à BENEFICIÁRIA: Secretaria de Estado de Fazenda de Mato Grosso do Sul, nos seguintes termos, compromissos e responsabilidades:

I - DO OBJETO: O fiador assume perante a beneficiária, nos termos dos arts. 265 e 818 e seguintes da Lei (federal) nº 10.406, de 10 de janeiro de 2002 (Código Civil), por livre e espontânea disposição de vontade, renunciando ao benefício de ordem previsto no art. 827 da referida Lei, a condição de responsável pelo pagamento dos créditos tributários (imposto, multa e acréscimos cabíveis) devidos pela afiançada, relativos a parcelas do Pedido de Parcelamento ou de Reparcelamento de Débitos nº _____, que não forem por ela adimplidas no prazo do vencimento;

II - DOS COMPROMISSOS DO FIADOR: O fiador declara ser possuidor de bens no Estado de Mato Grosso do Sul, conforme documentos que anexa a este instrumento, em atendimento ao disposto no § 1º do art. 11 do Subanexo único ao Anexo V ao Regulamento do ICMS, aprovado pelo Decreto nº 9.203, de 18 de setembro de 1998, e assume os seguintes compromissos perante a beneficiária:

a) responsabiliza-se pela garantia objeto deste instrumento até o prazo de 365 (trezentos e sessenta e cinco dias), contados da data do seu vencimento;

b) realizar o pagamento dos créditos tributários no prazo de cinco dias, contados da data do recebimento de notificação da beneficiária.

III - DO PRAZO: A garantia objeto deste instrumento tem validade até ____ (data de vencimento da última parcela do parcelamento ou do reparcelamento), sem prejuízo dos prazos de execução estabelecidos na cláusula relativa aos compromissos do fiador;

IV - DO VALOR DA FIANÇA: O valor da garantia afiançada é de R$ _____ (valor informado pela beneficiária);

V - DA ANUÊNCIA: O cônjuge do fiador: nome, endereço completo, e-mail e números de inscrição no CPF e do documento de identidade, anui expressamente com a garantia ofertada neste instrumento, nos termos do art. 1.647 do Código Civil;

VI - DAS DISPOSIÇÕES GERAIS: Em relação aos créditos tributários objeto da garantia ofertada neste instrumento, o fiador reconhece o direito de a beneficiária incluí-lo como devedor solidário em parcelamento ou reparcelamento de débitos fiscais de responsabilidade da mesma, bem como em Certidões de Dívida Ativa (CDA).

Para constar, firmam o presente instrumento, na presença de duas testemunhas, com firma reconhecida e registro em cartório de títulos e documentos.

Local e data:

FIADOR (nome e número do CPF)	CÔNJUGE DO FIADOR (nome e número do CPF)
TESTEMUNHA (nome e número do CPF)	TESTEMUNHA (nome e número do CPF)

DECRETO

DECRETO "O" Nº 045/2019, DE 06 DE MAIO DE 2019

Abre crédito suplementar à(s) Unidade(s) Orçamentária(s) que menciona e dá outras providências.

O GOVERNADOR DO ESTADO DE MATO GROSSO DO SUL, no exercício da competência que lhe confere o art. 89, inciso VII, da Constituição Estadual, e tendo em vista a autorização contida no art. 9°, da Lei nº 5.310, de 26 de dezembro de 2018,

D E C R E T A:

Art. 1º Fica aberto crédito suplementar à(s) Unidade(s) Orçamentária(s) mencionada(s), compensado(s) de acordo com os incisos do § 1º do art. 43 da Lei Federal nº 4.320, de 17 de março de 1964, conforme detalhado no Anexo deste Decreto.

Art. 2º Este Decreto entra em vigor na data de sua publicação.

Campo Grande, 06 de maio de 2019

REINALDO AZAMBUJA SILVA
Governador do Estado

FELIPE MATTOS DE LIMA RIBEIRO
Secretário de Estado de Fazenda

ANEXO AO DECRETO Nº 045/2019, DE 06 DE MAIO DE 2019					R$	
ESPECIFICAÇÃO	INC	ESF	GND	FON	SUPLEMENTAÇÃO	CANCELAMENTO
SECRETARIA DE ESTADO DE INFRAESTRUTURA						
SECRETARIA DE ESTADO DE INFRAESTRUTURA						

57101.25.752.2021.1512		F				
Implantação da eficiência energética no Estado de Mato Grosso do Sul						
	3		4	100	107.000,00	0,00
SUBTOTAL				100	107.000,00	0,00
INSTITUTO DE MEIO AMBIENTE DE MATO GROSSO DO SUL						
INSTITUTO DE MEIO AMBIENTE DE MATO GROSSO DO SUL						
71204.18.122.0069.8185		F				
Administração, manutenção e implementação de ações de gestão ambiental						
	3		3	244	0,00	37.600,00
71204.18.542.2029.8173		F				
Monitorar a Qualidade Ambiental do Estado de MS						
	3		3	244	37.600,00	0,00
SUBTOTAL				244	37.600,00	37.600,00
AGÊNCIA DE DESENVOLVIMENTO AGRÁRIO E EXTENSÃO RURAL						
AGÊNCIA DE DESENVOLVIMENTO AGRÁRIO E EXTENSÃO RURAL						
71206.21.631.2031.8213		F				
Desenvolvimento Agrário e Fundiário						
	3		3	281	0,00	524.900,00
	3		4	281	524.900,00	0,00
SUBTOTAL				281	524.900,00	524.900,00
RESERVA DE CONTINGÊNCIA						
RESERVA DE CONTINGÊNCIA						
99999.99.999.0909.9019		F				
Reserva de Contingência						
	3		9	100	0,00	107.000,00
SUBTOTAL				100	0,00	107.000,00
TOTAL				100	107.000,00	107.000,00
TOTAL				244	37.600,00	37.600,00
TOTAL				281	524.900,00	524.900,00
TOTAL GERAL					669.500,00	669.500,00

OBS:

A) INCISOS DO ART. 43 DA LEI FEDERAL Nº 4.320 DE 17/03/64
1 - SUPERÁVIT FINANCEIRO 3 - ANULAÇÃO DE DOTAÇÃO
2 - EXCESSO DE ARRECADAÇÃO 4 - OPERAÇÃO DE CRÉDITO

B) GND - GRUPO DE NATUREZA DA DESPESA
1 - PESSOAL E ENCARGOS SOCIAIS 2 - JUROS E ENCARGOS DA DÍVIDA
3 - OUTRAS DESPESAS CORRENTES 4 - INVESTIMENTOS
5 - INVERSÕES FINANCEIRAS 6 - AMORTIZAÇÃO DA DÍVIDA

CONSELHO DE DESENVOLVIMENTO E INTEGRAÇÃO SUL

RESOLUÇÃO CODESUL N° 1.265/2019

O Governador do Estado de Mato Grosso do Sul, e Presidente do Conselho de Desenvolvimento e Integração Sul (CODESUL), no uso das atribuições que lhe conferem os Atos Constitutivos do Sistema CODESUL/BRDE,

CONSIDERANDO

O pedido do Governador do Paraná, Carlos Massa Ratinho Junior, formalizado por meio do Ofício CEE/G nº 162/2019, de 16/4/2019,

RESOLVE:

Art. 1° Exonerar as pessoas nominadas nos incisos I e II deste artigo dos cargos administrativos do Escritório do CODESUL/Paraná, conforme especificado abaixo:

I - Diego Skora da Silva, portador da Cédula de Identidade nº 10.292.452-5 PR, do cargo de Assessor Administrativo do CODESUL/PR;

II - **Erasmo Garanhão**, portador da Cédula de Identidade nº 6.274.684 SC, do cargo de Assistente Administrativo do CODESUL/PR;

Art. 2° Esta Resolução tem validade a partir desta data.

Campo Grande/MS, 2 de maio de 2019.

Reinaldo Azambuja
Governador do Estado de Mato Grosso do Sul
Presidente Pró-Tempore do CODESUL

RESOLUÇÃO CODESUL N° 1.266/2019

O Governador do Estado de Mato Grosso do Sul, e Presidente do Conselho de Desenvolvimento e Integração Sul (CODESUL), no uso das atribuições que lhe conferem os Atos Constitutivos do Sistema CODESUL/BRDE,

CONSIDERANDO

O pedido do Governador do Paraná, Carlos Massa Ratinho Junior, formalizado por meio do Ofício CEE/G nº 162/2019, de 16/4/2019,

RESOLVE:

Art. 1° Nomear as pessoas nominadas nos incisos I e II deste artigo para ocupar os cargos administrativos do Escritório do CODESUL/Paraná, conforme especificado abaixo:

I - Cacibo Behar Buffara, portador da Cédula de Identidade nº 943.430-5, para o cargo de Assessor Administrativo do CODESUL/PR;

II - Karen Letícia Firman, portadora da Cédula de Identidade nº 8.824.551-2, para o cargo de Assistente Administrativo do CODESUL/PR.

Art. 2° - Esta Resolução tem validade a partir desta data.

Campo Grande/MS, 2 de maio de 2019.

Reinaldo Azambuja Silva
Governador do Estado de Mato Grosso do Sul
Presidente Pró-Tempore do CODESUL

CONSÓRCIO INTERESTADUAL DE DESENVOLVIMENTO DO BRASIL CENTRAL

RESOLUÇÃO PRESIDÊNCIA Nº 03/2019

Publica o organograma da estrutura básica e complementar do Consórcio Interestadual de Desenvolvimento do Brasil Central (BrC).

O PRESIDENTE DO CONSÓRCIO INTERESTADUAL DE DESENVOLVIMENTO DO BRASIL CENTRAL (BrC), no uso das atribuições e das competências que lhe conferem o Protocolo de Intenções, ratificado pela Lei nº 4.755, de 5 de novembro de 2015, do Estado de Mato Grosso do Sul, e o Estatuto do BrC, publicado no Diário Oficial do Estado de Goiás, de 26 de novembro de 2015,

R E S O L V E:

Art. 1º Publicar o organograma da estrutura básica e complementar do Consórcio Interestadual de Desenvolvimento do Brasil Central (BrC), na forma constante do Anexo desta Resolução.

Parágrafo único. As atribuições e as competências das unidades apresentadas no organograma serão regulamentadas por resolução do Presidente do BrC.

Art. 2º Esta Resolução entra em vigor na data de sua publicação, com validade a contar de 1º de maio de 2019.

Campo Grande, 6 de maio de 2019.

REINALDO AZAMBUJA SILVA
Presidente do Brc

ANEXO DA RESOLUÇÃO PRESIDÊNCIA Nº 03/2019

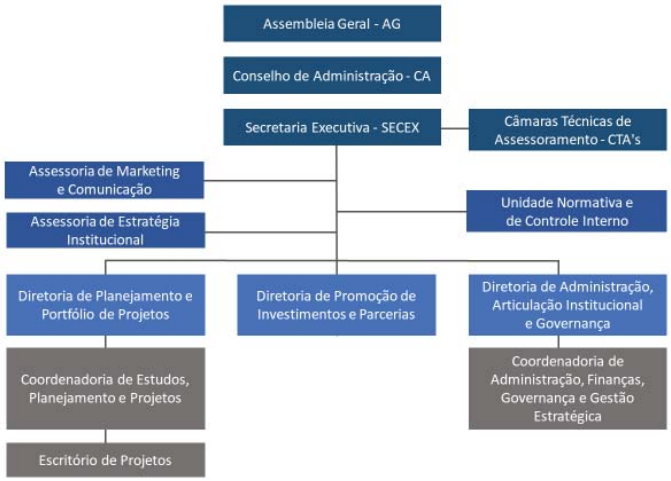

SECRETARIAS

SECRETARIA DE ESTADO DE FAZENDA

ATO DECLARATÓRIO/SAT N° 025, DE 06 DE MAIO DE 2019.

Dispõe sobre a reativação, suspensão e cancelamento de inscrições estaduais, nos casos que específica, e dá outras providências.

O SUPERINTENDENTE DE ADMINISTRAÇÃO TRIBUTÁRIA, no uso de suas atribuições e da competência que lhe confere o art. 36 do Anexo IV ao Regulamento do ICMS (RICMS), aprovado pelo Decreto nº 9.203, de 18 de setembro de 1998, dada nova redação através do Decreto 14.644, de 29 de dezembro de 2016,

D E C L A R A:

Art. 1º Ficam REATIVADAS, em virtude da regularização das

pendências que deram causa à suspensão ou ao cancelamento, as inscrições estaduais dos contribuintes relacionados no anexo I a este Ato Declaratório, e, consequentemente, restaurados os seus direitos fiscais, sem prejuízo do cumprimento das eventuais obrigações tributárias relativas ao período de cancelamento ou suspensão das respectivas inscrições estaduais e que estiverem pendentes de regularização.

Art. 2º Fica SUSPENSA, com base no disposto alínea "A", do inciso II, do art. 38 do Anexo IV ao RICMS, a inscrição estadual do contribuinte relacionado no anexo II a este ato declaratório;

Art. 3º Ficam CANCELADAS, com base no disposto na:

I - alínea "A", do inciso III, do art. 42 do Anexo IV ao RICMS, as inscrições estaduais dos contribuintes relacionados no anexo III a este Ato Declaratório;

II - inciso XII, do art. 42 do Anexo IV ao RICMS, as inscrições estaduais dos contribuintes relacionados no anexo IV a este Ato Declaratório;

Parágrafo único. O cancelamento das inscrições estaduais de que trata este artigo implica a observância do disposto nos §§ 1º, 2º, 3º e 4º do art. 42 do Anexo IV ao RICMS,

Art. 4º Este Ato Declaratório entra em vigor na data de sua publicação.

Campo Grande - MS, 06 de Maio de 2019.

WALDOMIRO MORELLI JUNIOR
Superintendente de Administração Tributária

ANEXO I AO ATO DECLARATÓRIO/SAT Nº 025/2019 06 DE MAIO/2019

AGUA CLARA		
1	ROMILDO BATISTA DOS SANTOS	28.776.765-5
ALCINOPOLIS		
2	ANTONIO DA SILVA NUNES	28.795.058-1
3	IRAN COELHO PEREIRA	28.782.931-6
AMAMBAI		
4	MOACIR BARTINIKOVSKI	28.675.903-9
ANASTACIO		
5	SEBASTIAO SOARES DE OLIVEIRA	28.796.115-0
ANAURILANDIA		
6	LUAN PARDINI DE ANDRADE	28.793.543-4
ANTONIO JOAO		
7	JULIO CACERES FLEITAS	28.729.471-4
BELA VISTA		
8	LUCIMARE TORRES ORTIZ	28.690.419-5
BOCAJA		
9	RAMAO GONCALVES	28.727.484-5
BODOQUENA		
10	MARIA APARECIDA F MAIDANA 65404955104	28.367.811-9
BRASILANDIA		
11	JOSE ANTONIO DE SOUZA	28.786.561-4
CAMAPUA		
12	JOAO DANIEL PACHECO LEAL	28.805.425-3
13	LUIZ MARCELO NANTES PEREIRA	28.796.897-9
14	SANDY BARBOSA FONTOURA DA ROSA	28.718.304-1
CAMPO GRANDE		
15	AF LOPES ME	28.344.739-7
16	AGUNI EQUIP MED HOSPITALARES EIRELI	28.421.421-3
17	ALEXANDRO D BANDEIRA 96528028168 - ME	28.399.738-9
18	EMELY CAROLINE STOPA LOURENCO 01850843112	28.388.345-6
19	HUANG JEAN PAUL	28.737.754-7
20	JANIELY RODRIGUES DA SILVA	28.325.661-3
21	NSA LOC IND COM MAQ EQUIP P/ CONSTR LTDA	28.305.437-9
22	REFLORIL PREST SERV FLORESTAL AMBT LTDA	28.234.106-4
23	WALDOMIRO NUNES DA SILVA	28.777.092-3
CORUMBA		
24	ANA MARIA SOARES XAVIER CASTELLO	28.734.590-4
25	ROMULO BORBA INSFRAN	28.738.717-8
DOURADOS		
26	ADENIR SANTANA	28.718.780-2
27	ALVES & BARROS LTDA	28.398.691-3
28	EL SHADAY PAPEL GRAF BENIGON PROD LTDA	28.318.491-4
ELDORADO		
29	RTC LOGISTICA E TRANSPORTES EIRELI	28.412.551-2
GLORIA DE DOURADOS		
30	GENEROSO XAVIER	28.785.363-2
IVINHEMA		
31	VALTER FRANCISCO OLIVEIRA	28.786.358-1
JAPORA		
32	DIRCEU FERREIRA DA SILVA	28.738.072-6
JARAGUARI		
33	WALTRUDES MACIEL DA ROCHA	28.750.167-1
JATEI		
34	JONY DONIZETI MINATEL	28.760.319-9
LADARIO		
35	PEDRO HENRIQUE KATURCHI MENDES	28.746.461-0
MARACAJU		
36	MARTHA RIBEIRO BRUM	28.698.164-5
NAVIRAI		
37	LATICINIOS PURO LEITE LTDA	28.342.763-9
NIOAQUE		
38	GENIVALDO MENDES COSTA	28.615.325-4
NOVA ALVORADA DO SUL		
39	APARECIDA SOUZA SOARES BARBOSA	28.780.377-5
40	JOSE BATISTA ARAUJO REG ECON FAMILIAR	28.634.361-4
41	ROQUE NOGUEIRA BARBOSA	28.677.341-4
NOVA ANDRADINA		
42	LUCAS ZACHARIAS JUNQUEIRA	28.798.781-7
PARAISO DAS AGUAS		
43	FABIO SOUZA GARCIA	28.783.010-1
PEDRO GOMES		
44	GEUVANI GONTIJO BARBOSA	28.803.849-5
PONTA PORA		
45	VILSON T DA SILVA	28.672.286-0
46	WALDOMIRO CAIMAR MARQUES	28.767.162-3
PORTO MURTINHO		
47	ESPOLIO DE MATHIAS MIRANDA	28.716.328-8
48	MILTON MIRANDA	28.716.332-6
RIBAS DO RIO PARDO		
49	ELIANE SOARES DA SILVA	28.800.600-3
RIO BRILHANTE		
50	DEUSDETE MARTINS DE OLIVEIRA	28.647.914-1
RIO VERDE DE MATO GROSSO		
51	ELIZEU ALVES FERREIRA	28.794.603-7
52	OSVALDO VIANNA DOS SANTOS	28.700.189-0
ROCHEDO		
53	MENDEL MOISES GLAYCHMAN	28.765.821-0
SAO GABRIEL DO OESTE		
54	JOAO DANIEL PACHECO LEAL	28.806.607-3
SELVIRIA		
55	LAURENTINO FRANCA DE LIMA	28.671.766-2
SIDROLANDIA		
56	EDIMAR BENITEZ MIRANDA	28.784.799-3
57	NILTON ALVES NOGUEIRA	28.797.669-6
TERENOS		
58	HELISSON HASHIMOTO CABRIOTI	28.797.018-3
59	SENAURA DE SOUZA SESPER	28.755.001-0
VICENTINA		
60	DEOLIZONA MARIA SANTOS BARBOSA	28.775.717-0

ANEXO II AO ATO DECLARATÓRIO/SAT Nº 025/2019 06 DE MAIO/2019

VESPASIANO		
1	EMPRESA DE CIMENTOS LIZ SA	28.236.927-9

ANEXO III AO ATO DECLARATÓRIO/SAT Nº 025/2019 06 DE MAIO/2019

CAMPO GRANDE		
1	ELIANE FRANCO DE OLIVEIRA 60946032149	28.417.102-6
2	ESOLANGE MENDES DE ARAUJO	28.330.041-8
3	JEFERSON F. C. SABINO EIRELI - ME	28.414.782-6
4	LOMA ENGENHARIA LTDA	28.372.293-2
5	RESINA E BATALHA LTDA ME	28.400.780-3
CASSILANDIA		
6	MERCADO UNIAO LTDA	28.429.134-0
NAVIRAI		
7	GABRIELA PESSOA GOMES CASTRO 46423719829	28.431.380-7
RIBAS DO RIO PARDO		
8	RM DE QUEIROZ	28.325.426-2

ANEXO IV AO ATO DECLARATÓRIO/SAT Nº 025/2019 06 DE MAIO/2019

ANAPOLIS/GO		
1	CARTA GOIÁS INDÚSTRIA E COMÉRCIO DE PAPÉIS S/A	28.490.989-0
CAMPO GRANDE		
2	JMC RECAPAGEM DE PNEUS LTDA EPP	28.337.403-9
1	RMO CARVALHO METAIS EIRELI	28.429.630-9

SECRETARIA DE ESTADO DE ADMINISTRAÇÃO E DESBUROCRATIZAÇÃO

EDITAL N. 5/2019 - SAD
PAGAMENTO DE DIÁRIAS

O SECRETÁRIO DE ESTADO DE ADMINISTRAÇÃO E DESBUROCRATIZAÇÃO, no uso de suas atribuições e tendo em vista os dispositivos constantes no Decreto n. 13.329, de 22 de dezembro de 2011, torna pública a relação dos recursos humanos beneficiados com diárias, para realização de trabalhos ou serviços fora da unidade/órgão de exercício, conforme especificação constante no anexo deste Edital.

CAMPO GRANDE, 3 DE MAIO DE 2019.

ROBERTO HASHIOKA SOLER
Secretário de Estado de Administração e Desburocratização e Desburocratização

ANEXO DO EDITAL N. 5/2019 - SAD
PAGAMENTO DE DIÁRIAS

AGEPAN - Agência Estadual de Regulação de Serviços Públicos de Mato Grosso do Sul

Nº Doc.	Nome	Prontuário/CPF	Processo	Meio de Transportes	Localidades	Data/Hora		Diária		R$		Vl. Rec. R$**
						Saída	Retorno	Qtde.	R$	R*	D*	
00077	ADRIANA DE VITO ROS ORTIZ	68229022	51/200123/2019 (2019NE000048)	VEÍCULO OFICIAL	Campo Grande - Corumbá	16/04/2019 05:00	17/04/2019 22:00	1.7084	256,26	0,00	0,00	256,26
00076	ANDREA YULE CARVALHO	98002021	51/200123/2019 (2019NE000048)	VEÍCULO OFICIAL	Campo Grande - Corumbá	16/04/2019 05:00	17/04/2019 22:00	1.7084	256,26	0,00	0,00	256,26
00078	AYRTON RODRIGUES	15471023	51/200123/2019 (2019NE000048)	VEÍCULO ALUGUEL	Campo Grande - Corumbá	16/04/2019 05:00	17/04/2019 22:00	1.7084	256,26	0,00	0,00	256,26
00066	CELSO SENA RIBEIRO	80172021	51/200123/2019 (2019NE000048)	ONIBUS ALUGUEL	Dourados - Três Lagoas	02/04/2019 05:00	06/04/2019 19:00	4.5834	572,92	0,00	0,00	572,92
00073	FRANCISCO ELVIRO DE REZENDE	1476021	51/200123/2019 (2019NE000112)	AVIÃO COMERCIAL	Campo Grande - Brasília	22/04/2019 00:00	26/04/2019 00:00	4.5000	1.103,90	0,00	0,00	1.103,90
00075	JOSE LUIZ FLORENCA JUNIOR	44833022	51/200123/2019 (2019NE000048)	VEÍCULO OFICIAL	Campo Grande - Corumbá	16/04/2019 05:00	17/04/2019 22:00	1.7084	256,26	0,00	0,00	256,26
00068	JURACI ALVES DE ALENCAR	53696021	51/200123/2019 (2019NE000048)	ONIBUS ALUGUEL	TRÊS LAGOAS - Paranaíba	04/04/2019 05:00	05/04/2019 19:00	1.5834	158,34	0,00	0,00	158,34
00070	LUIZ BRAZ DE OLIVEIRA	133378021	51/200123/2019 (2019NE000034)	AVIÃO COMERCIAL	Campo Grande - Brasília	09/04/2019 00:00	12/04/2019 00:00	3.5000	879,70	0,00	0,00	879,70
00071	NAURISTELA FERREIRA PANIAGO DAMASCENO	109866022	51/200123/2019 (2019NE000034)	AVIÃO COMERCIAL	Campo Grande - Brasília	24/04/2019 00:00	26/04/2019 00:00	2.5000	655,50	0,00	0,00	655,50
00072	PAULO CESAR DIAS FRANCHIM	113998021	51/200123/2019 (2019NE000112)	AVIÃO COMERCIAL	Campo Grande - Brasília	22/04/2019 00:00	26/04/2019 00:00	4.5000	1.103,90	0,00	0,00	1.103,90
00067	PAULO FERREIRA ROSA	89366021	51/200123/2019 (2019NE000048)	ONIBUS ALUGUEL	Chapadão do Sul - Três Lagoas	02/04/2019 05:00	06/04/2019 19:00	4.5834	572,92	0,00	0,00	572,92
00079	PAULO FERREIRA ROSA	89366021	51/200123/2019 (2019NE000048)	ONIBUS ALUGUEL	Chapadão do Sul - Campo Grande	24/04/2019 12:00	26/04/2019 23:00	2.4583	307,29	0,00	0,00	307,29
00069	PAULO PATRICIO DA SILVA	20672021	51/200123/2019 (2019NE000034)	AVIÃO COMERCIAL	Campo Grande - Brasília	09/04/2019 00:00	12/04/2019 00:00	3.5000	879,70	0,00	0,00	879,70
00074	PAULO PATRICIO DA SILVA	20672021	51/200123/2019 (2019NE000112)	AVIÃO COMERCIAL	Campo Grande - Brasília	22/04/2019 00:00	26/04/2019 00:00	4.5000	1.103,90	0,00	0,00	1.103,90
00065	SANDRA MARCIA FERREIRA DA SILVA	77471023	51/200123/2019 (2019NE000048)	ONIBUS ALUGUEL	Aquidauana - Campo Grande	02/04/2019 05:00	06/04/2019 19:00	4.5834	572,92	0,00	0,00	572,92

AGEPREV - Agência de Previdência Social de Mato Grosso do Sul

Nº Doc.	Nome	Prontuário/CPF	Processo	Meio de Transportes	Localidades	Data/Hora		Diárias		R$		Vl. Rec. R$**
						Saída	Retorno	Qtde.	R$	R*	D*	
00001	JORGE OLIVEIRA MARTINS	29255029	55/501251/2019 (2019NE000268)	AVIÃO COMERCIAL	Campo Grande - Belém	03/04/2019 20:20	06/04/2019 10:35	2.5938	795,80	0,00	0,00	795,80
00003	KEMILY NATHANY MELO SOARES	473116021	55/501251/2019 (2019NE000268)	AVIÃO COMERCIAL	Campo Grande - Belém	03/04/2019 20:20	06/04/2019 10:35	2.5938	795,80	0,00	0,00	795,80
00002	NATALIA KOSHIIKENE DAMASCENO RAMIRES	23753022	55/501251/2019 (2019NE000268)	AVIÃO COMERCIAL	Campo Grande - Belém	03/04/2019 20:20	06/04/2019 10:35	2.5938	795,80	0,00	0,00	795,80

AGRAER - Agência de Desenvolvimento Agrário e Extensão Rural

Nº Doc.	Nome	Prontuário/CPF	Processo	Meio de Transportes	Localidades	Data/Hora		Diária		R$		Vl. Rec. R$**
						Saída	Retorno	Qtde.	R$	R*	D*	
00106	ALCINEIA SANTOS MACENO DA SILVA	64049025	71/600010/2019 (2019NE000249)	VEÍCULO OFICIAL	Campo Grande - Tacuru	05/04/2019 04:00	06/04/2019 22:00	1.7500	275,00	0,00	100,00	175,00
00137	ALCINEIA SANTOS MACENO DA SILVA	64049025	71/600010/2019 (2019NE000249)	VEÍCULO OFICIAL	Campo Grande - Nioaque	08/04/2019 05:00	08/04/2019 16:00	0.4583	45,83	0,00	0,00	45,83
00140	ALCINEIA SANTOS MACENO DA SILVA	64049025	71/600010/2019 (2019NE000249)	VEÍCULO OFICIAL	Campo Grande - Miranda	10/04/2019 05:00	10/04/2019 13:00	0.3333	33,33	0,00	0,00	33,33
00173	ALCINEIA SANTOS MACENO DA SILVA	64049025	71/600010/2019 (2019NE000273)	VEÍCULO OFICIAL	Campo Grande - Bodoquena	27/04/2019 05:00	28/04/2019 22:00	1.7084	170,84	0,00	0,00	170,84
00176	ALCINEIA SANTOS MACENO DA SILVA	64049025	71/600010/2019 (2019NE000249)	VEÍCULO OFICIAL	Campo Grande - Caracol	30/04/2019 04:00	30/04/2019 23:00	0.7917	79,17	0,00	0,00	79,17
00104	ALDIVINO LELIS SOUSA	53881023	71/600010/2019 (2019NE000249)	VEÍCULO OFICIAL	Campo Grande - Aquidauana	01/04/2019 06:00	11/04/2019 06:00	10.0000	1.000,00	0,00	0,00	1.000,00

00168	ALINE MOHAMUD ABRAO CEZAR	117168022	71/600010/2019 (2019NE000273)	VEÍCULO OFICIAL	Campo Grande - Bela Vista	29/04/2019 06:00	30/04/2019 18:00	1.5000	150,00	0,00	0,00	150,00
00107	ANDRE NOGUEIRA BORGES	80918021	71/600010/2019 (2019NE000249)	VEÍCULO OFICIAL	Campo Grande - Tacuru	05/04/2019 04:00	06/04/2019 22:00	1.7500	275,00	0,00	100,00	175,00
00138	ANDRE NOGUEIRA BORGES	80918021	71/600010/2019 (2019NE000249)	VEÍCULO OFICIAL	Campo Grande - Nioaque	08/04/2019 05:00	08/04/2019 16:00	0.4583	45,83	0,00	0,00	45,83
00141	ANDRE NOGUEIRA BORGES	80918021	71/600010/2019 (2019NE000249)	VEÍCULO OFICIAL	Campo Grande - Miranda	10/04/2019 05:00	10/04/2019 13:00	0.3333	33,33	0,00	0,00	33,33
00172	ANDRE NOGUEIRA BORGES	80918021	71/600010/2019 (2019NE000273)	VEÍCULO OFICIAL	Campo Grande - Bodoquena	27/04/2019 05:00	28/04/2019 22:00	1.7084	170,84	0,00	0,00	170,84
00175	ANDRE NOGUEIRA BORGES	80918021	71/600010/2019 (2019NE000249)	VEÍCULO OFICIAL	Campo Grande - Caracol	30/04/2019 04:00	30/04/2019 23:00	0.7917	79,17	0,00	0,00	79,17
00171	ANTONIO CARLOS PEIXOTO DE OLIVEIRA	129898021	71/600010/2019 (2019NE000273)	VEÍCULO OFICIAL	Ponta Porã - Paranhos	29/04/2019 05:00	30/04/2019 13:00	1.3334	133,34	0,00	0,00	133,34
00120	ARAQUEM IBRAHIM MIDON	128546021	71/600010/2019 (2019NE000249)	VEÍCULO OFICIAL	Campo Grande - Dourados	10/04/2019 06:00	11/04/2019 20:00	1.5833	197,91	0,00	0,00	197,91
00161	ATILIO EDUARDO PIOLI	20643022	71/600010/2019 (2019NE000273)	VEÍCULO OFICIAL	Paranaíba - Campo Grande	22/04/2019 12:00	25/04/2019 12:00	3.0000	375,00	0,00	0,00	375,00
00114	AURINEY SANTOS DE MENEZES	92247021	71/600023/2019 (2019NE000148)	VEÍCULO OFICIAL	Sidrolândia - Quebra Côco	02/04/2019 00:00	02/04/2019 00:00	1.0000	50,00	0,00	0,00	50,00
00115	AURINEY SANTOS DE MENEZES	92247021	71/600023/2019 (2019NE000148)	VEÍCULO OFICIAL	Sidrolândia - Quebra Côco	03/04/2019 00:00	03/04/2019 00:00	1.0000	50,00	0,00	0,00	50,00
00116	AURINEY SANTOS DE MENEZES	92247021	71/600023/2019 (2019NE000148)	VEÍCULO OFICIAL	Sidrolândia - Quebra Côco	04/04/2019 00:00	04/04/2019 00:00	1.0000	50,00	0,00	0,00	50,00
00117	AURINEY SANTOS DE MENEZES	92247021	71/600023/2019 (2019NE000148)	VEÍCULO OFICIAL	Sidrolândia - Bolicho Seco / Sidrolandia	05/04/2019 00:00	05/04/2019 00:00	1.0000	50,00	0,00	0,00	50,00
00122	CLAUDIO ROBERTO PEREIRA NUNES	101122021	71/600010/2019 (2019NE000249)	VEÍCULO OFICIAL	Campo Grande - Rio Verde de Mato Grosso	15/04/2019 06:00	16/04/2019 19:00	1.5417	154,17	0,00	0,00	154,17
00157	CLOVIS RAMOS BASEGGIO	113944021	71/600023/2019 (2019NE000148)	VEÍCULO OFICIAL	Campo Grande - Jaraguari	17/04/2019 06:00	17/04/2019 17:00	0.4583	45,83	0,00	0,00	45,83
00100	DANILO TOSTES PALMA	124890022	71/600023/2019 (2019NE000148)	VEÍCULO OFICIAL	Terenos - Região do Tarocos / Terenos	01/04/2019 00:00	01/04/2019 00:00	1.0000	50,00	0,00	0,00	50,00
00151	DANILO TOSTES PALMA	124890022	71/600023/2019 (2019NE000148)	VEÍCULO OFICIAL	Terenos - Região do Pontalzinho -KM-30 / Terenos	10/04/2019 00:00	10/04/2019 00:00	1.0000	50,00	0,00	0,00	50,00
00129	DIEGO ANTONIO ROSSI	468397021	71/600010/2019 (2019NE000249)	VEÍCULO OFICIAL	Ponta Porã - Campo Grande	10/04/2019 05:00	10/04/2019 22:00	0.7083	88,54	0,00	0,00	88,54
00164	EDER PAULO CARVALHO DA SILVA	81933021	71/600010/2019 (2019NE000273)	VEÍCULO OFICIAL	Campo Grande - Alcinópolis	22/04/2019 06:00	26/04/2019 19:00	4.5403	475,89	0,00	0,00	475,89
00131	EMERSON MOREIRA BATISTA	83999021	71/600010/2019 (2019NE000249)	VEÍCULO OFICIAL	Coronel Sapucaia - Campo Grande	10/04/2019 04:00	10/04/2019 22:00	0.7500	93,75	0,00	0,00	93,75
00118	FLAVIO DE OLIVEIRA FERREIRA	45321021	71/600010/2019 (2019NE000249)	VEÍCULO OFICIAL	Dourados - Campo Grande	03/04/2019 06:00	04/04/2019 18:00	1.5000	187,50	0,00	0,00	187,50
00109	FÁBIO AUGUSTO PALERMO	105031021	71/600010/2019 (2019NE000249)	VEÍCULO OFICIAL	Campo Grande - Rio Negro	03/04/2019 05:00	03/04/2019 17:00	0.5000	50,00	0,00	50,00	0,00
00112	FÁBIO AUGUSTO PALERMO	105031021	71/600010/2019 (2019NE000249)	VEÍCULO OFICIAL	Campo Grande - Itaquiraí	08/04/2019 05:00	10/04/2019 23:00	2.7500	275,00	0,00	275,00	0,00
00149	FÁBIO AUGUSTO PALERMO	105031021	71/600010/2019 (2019NE000249)	VEÍCULO OFICIAL	Campo Grande - Rio Negro	16/04/2019 05:00	16/04/2019 17:00	0.5000	50,00	0,00	0,00	50,00
00166	FÁBIO AUGUSTO PALERMO	105031021	71/600010/2019 (2019NE000273)	VEÍCULO OFICIAL	Campo Grande - Itaquiraí	22/04/2019 06:00	27/04/2019 10:00	5.1667	516,67	0,00	0,00	516,67
00108	GISELE ALVES FERREIRA FARIAS	117974022	71/600010/2019 (2019NE000249)	VEÍCULO OFICIAL	Campo Grande - Ribas do Rio Pardo	03/04/2019 05:00	03/04/2019 17:00	0.5000	50,00	0,00	0,00	50,00
00113	GISELE ALVES FERREIRA FARIAS	117974022	71/600010/2019 (2019NE000249)	VEÍCULO OFICIAL	Campo Grande - Tacuru	05/04/2019 04:00	05/04/2019 22:00	0.7500	75,00	0,00	0,00	75,00
00158	GISELE ALVES FERREIRA FARIAS	117974022	71/600010/2019 (2019NE000273)	VEÍCULO OFICIAL	Campo Grande - Pedro Gomes	14/04/2019 05:00	14/04/2019 18:00	0.5417	54,17	0,00	0,00	54,17
00163	GISELE ALVES FERREIRA FARIAS	117974022	71/600010/2019 (2019NE000273)	VEÍCULO OFICIAL	Campo Grande - Rio Negro	16/04/2019 05:00	16/04/2019 17:00	0.5000	50,00	0,00	0,00	50,00
00105	ISMAEL NASCIMENTO DE ARAUJO	68169022	71/600010/2019 (2019NE000249)	VEÍCULO OFICIAL	Campo Grande - Tacuru	05/04/2019 04:00	06/04/2019 22:00	1.7500	275,00	0,00	100,00	175,00
00136	ISMAEL NASCIMENTO DE ARAUJO	68169022	71/600010/2019 (2019NE000249)	VEÍCULO OFICIAL	Campo Grande - Nioaque	08/04/2019 05:00	08/04/2019 16:00	0.4583	45,83	0,00	0,00	45,83
00139	ISMAEL NASCIMENTO DE ARAUJO	68169022	71/600011/2019 (2019NE000013)	VEÍCULO OFICIAL	Campo Grande - Miranda	10/04/2019 05:00	10/04/2019 13:00	0.3333	33,33	0,00	0,00	33,33
00174	ISMAEL NASCIMENTO DE ARAUJO	68169022	71/600010/2019 (2019NE000249)	VEÍCULO OFICIAL	Campo Grande - Caracol	30/04/2019 04:00	30/04/2019 23:00	0.7917	79,17	0,00	0,00	79,17
00121	IZABEL CRISTINA CORREIA LEANDRO PEREIRA	97299021	71/600010/2019 (2019NE000249)	VEÍCULO OFICIAL	Campo Grande - Dourados	10/04/2019 06:00	11/04/2019 20:00	1.5833	197,91	0,00	0,00	197,91

00152	JADIR BOCATO	3733021	71/600010/2019 (2019NE000256)	VEÍCULO OFICIAL	Campo Grande - Miranda	10/04/2019 05:00	10/04/2019 13:00	0.3333	33,33	0,00	0,00	33,33
00133	JANE CLEIA KLEIN SILVEIRA DA SILVEIRA	44576021	71/600010/2019 (2019NE000249)	VEÍCULO OFICIAL	Anastácio - Caracol	10/04/2019 06:00	12/04/2019 18:00	2.5000	250,00	0,00	0,00	250,00
00119	LILIANE AICO KOBAYASHI LEONEL	20946021	71/600010/2019 (2019NE000249)	VEÍCULO OFICIAL	Dourados - Campo Grande	03/04/2019 06:00	04/04/2019 18:00	1.5000	187,50	0,00	0,00	187,50
00159	LILIANE AICO KOBAYASHI LEONEL	20946021	71/600010/2019 (2019NE000273)	VEÍCULO OFICIAL	Dourados - Campo Grande	15/04/2019 07:00	16/04/2019 07:00	1.0000	125,00	0,00	0,00	125,00
00123	LUIZ MARCELO VERÃO DA FONSECA	78062021	71/600010/2019 (2019NE000249)	VEÍCULO OFICIAL	Campo Grande - Rio Verde de Mato Grosso	15/04/2019 06:00	16/04/2019 19:00	1.5417	154,17	0,00	0,00	154,17
00154	MARCIA GOMES DOS SANTOS	76560021	71/600023/2019 (2019NE000148)	VEÍCULO OFICIAL	Chapadão do Sul - Comunidade Pedra Branca / Chapadão do Sul	15/04/2019 00:00	15/04/2019 00:00	1.0000	50,00	0,00	0,00	50,00
00155	MARCIA GOMES DOS SANTOS	76560021	71/600023/2019 (2019NE000148)	VEÍCULO OFICIAL	Chapadão do Sul - Comunidade Pedra Branca / Chapadão do Sul	16/04/2019 00:00	16/04/2019 00:00	1.0000	50,00	0,00	0,00	50,00
00156	MARCIA GOMES DOS SANTOS	76560021	71/600023/2019 (2019NE000148)	VEÍCULO OFICIAL	Chapadão do Sul - Comunidade Pedra Branca / Chapadão do Sul	17/04/2019 00:00	17/04/2019 00:00	1.0000	50,00	0,00	0,00	50,00
00162	MARCIA GOMES DOS SANTOS	76560021	71/600010/2019 (2019NE000273)	VEÍCULO OFICIAL	Chapadão do Sul - Campo Grande	22/04/2019 12:00	25/04/2019 12:00	3.0000	375,00	0,00	0,00	375,00
00167	OLITA SALATI STANGARLIN	30281022	71/600010/2019 (2019NE000273)	VEÍCULO OFICIAL	Campo Grande - Bela Vista	29/04/2019 06:00	30/04/2019 18:00	1.5000	150,00	0,00	0,00	150,00
00128	ORLANDO BARBOSA CINTRA	39222021	71/600010/2019 (2019NE000249)	VEÍCULO OFICIAL	Campo Grande - Sidrolândia	16/04/2019 06:00	17/04/2019 19:00	1.5417	154,17	0,00	0,00	154,17
00130	RAMONA JORGINA TEIXEIRA DE ARAUJO	50307023	71/600010/2019 (2019NE000249)	VEÍCULO OFICIAL	Ponta Porã - Campo Grande	10/04/2019 05:00	10/04/2019 22:00	0.7083	88,54	0,00	88,54	0,00
00150	ROSEMEIRE LANDER BORGES CARDOSO	109075021	71/600023/2019 (2019NE000148)	VEÍCULO OFICIAL	Campo Grande - TRÊS LAGOAS	10/04/2019 06:00	11/04/2019 19:00	1.5417	192,71	0,00	0,00	192,71
00103	SILVIO DOS SANTOS CEZAR	97486022	71/600010/2019 (2019NE000249)	VEÍCULO OFICIAL	Campo Grande - Aquidauana	01/04/2019 06:00	11/04/2019 06:00	10.0000	1.000,00	0,00	0,00	1.000,00
00134	SIMONE RODRIGUES PEREIRA CORREA	97625021	71/600010/2019 (2019NE000249)	VEÍCULO OFICIAL	Aquidauana - Miranda	03/04/2019 06:00	04/04/2019 18:00	1.5000	150,00	0,00	0,00	150,00
00146	TATIANA BALZAN	93887022	71/600010/2019 (2019NE000256)	VEÍCULO PARTICULAR	São Gabriel do Oeste - Coxim	10/04/2019 07:00	10/04/2019 19:00	0.5000	62,50	0,00	0,00	62,50
00110	TELMO LUIZ FERREIRA	2811022	71/600010/2019 (2019NE000249)	VEÍCULO OFICIAL	Campo Grande - Rio Negro	03/04/2019 05:00	03/04/2019 17:00	0.5000	50,00	0,00	50,00	0,00
00111	TELMO LUIZ FERREIRA	2811022	71/600010/2019 (2019NE000249)	VEÍCULO OFICIAL	Campo Grande - Itaquiraí	08/04/2019 05:00	10/04/2019 23:00	2.7500	275,00	0,00	275,00	0,00
00148	TELMO LUIZ FERREIRA	2811022	71/600010/2019 (2019NE000249)	VEÍCULO OFICIAL	Campo Grande - Rio Negro	16/04/2019 05:00	16/04/2019 17:00	0.5000	50,00	0,00	0,00	50,00
00165	TELMO LUIZ FERREIRA	2811022	71/600010/2019 (2019NE000273)	VEÍCULO OFICIAL	Campo Grande - Itaquiraí	22/04/2019 06:00	27/04/2019 10:00	5.1667	516,67	0,00	0,00	516,67
00143	TERCIO JORGE JUNIOR	100487021	71/600023/2019 (2019NE000148)	VEÍCULO OFICIAL	Rochedo - Água Boa	09/04/2019 00:00	09/04/2019 00:00	1.0000	50,00	0,00	0,00	50,00
00144	TERCIO JORGE JUNIOR	100487021	71/600023/2019 (2019NE000148)	VEÍCULO OFICIAL	Rochedo - ÁGUA BOA / ROCHEDO	10/04/2019 00:00	10/04/2019 00:00	1.0000	50,00	0,00	0,00	50,00
00145	TERCIO JORGE JUNIOR	100487021	71/600023/2019 (2019NE000148)	VEÍCULO OFICIAL	Rochedo - ÁGUA BOA / ROCHEDO	11/04/2019 00:00	11/04/2019 00:00	1.0000	50,00	0,00	0,00	50,00
00147	VALDEMIR MARIANO DOS SANTOS	123088021	71/600023/2019 (2019NE000148)	VEÍCULO OFICIAL	dois irmãos do buriti - Região Marcos Freire MS 347 / Dois Irmãos do Buriti	08/04/2019 00:00	08/04/2019 00:00	1.0000	50,00	0,00	0,00	50,00
00142	VALDEMIR MARIANO DOS SANTOS	123088021	71/600023/2019 (2019NE000148)	VEÍCULO OFICIAL	dois irmãos do buriti - ALDEIA ÁGUA AZUL / DOIS IRMÃOS DO BURITI	05/04/2019 00:00	05/04/2019 00:00	1.0000	50,00	0,00	0,00	50,00
00126	VALDER SOARES JUNIOR	52181021	71/600010/2019 (2019NE000249)	VEÍCULO OFICIAL	Campo Grande - Sidrolândia	16/04/2019 06:00	17/04/2019 19:00	1.5417	154,17	0,00	0,00	154,17
00132	VERA LUCIA DE OLIVEIRA GOLZE	83873021	71/600010/2019 (2019NE000249)	VEÍCULO OFICIAL	Anastácio - Bela Vista	10/04/2019 06:00	12/04/2019 18:00	2.5000	250,00	0,00	0,00	250,00
00160	WAGNER PEREIRA DOS SANTOS	86575021	71/600010/2019 (2019NE000273)	VEÍCULO OFICIAL	Campo Grande - Pedro Gomes	14/04/2019 05:00	14/04/2019 18:00	0.5417	54,17	0,00	0,00	54,17

DETRAN - Departamento Estadual de Trânsito

Nº Doc.	Nome	Prontuário/CPF	Processo	Meio de Transportes	Localidades	Data/Hora		Diárias		R$		Vl. Rec. R$**
						Saída	Retorno	Qtde.	R$	R*	D*	
00423	ADENILSON DA SILVA SANTOS	49028022	31/700115/2019 (2019NE000586)	VEÍCULO OFICIAL	Bataguassu - Coxim	07/04/2019 15:00	17/04/2019 18:00	8.2500	1.031,26	0,00	0,00	1.031,26

00481	ADENILSON DA SILVA SANTOS	49028022	31/700115/2019 (2019NE000978)	VEÍCULO OFICIAL	Bataguassu - TRÊS LAGOAS	21/04/2019 15:00	26/04/2019 18:00	5.1250	640,63	0,00	0,00	640,63
00443	ADRIANA SONODA	90056021	31/700115/2019 (2019NE000978)	VEÍCULO OFICIAL	Campo Grande - NOVA ALVORADA DO SUL	22/04/2019 06:00	26/04/2019 18:00	4.4958	449,58	0,00	0,00	449,58
00487	ADRIANO CHASTEL LIMA	93111021	31/700115/2019 (2019NE000978)	VEÍCULO OFICIAL	Campo Grande - Jardim	15/04/2019 05:00	26/04/2019 18:00	7.0834	708,34	0,00	0,00	708,34
00425	ADRIANO CHASTEL LIMA	93111021	31/700115/2019 (2019NE000586)	VEÍCULO OFICIAL	Campo Grande - Selvíria	08/04/2019 06:00	12/04/2019 18:00	4.5000	450,00	0,00	0,00	450,00
00362	AFONSO ROA	17120021	31/700115/2019 (2019NE000978)	VEÍCULO OFICIAL	Campo Grande - Miranda	01/04/2019 07:30	05/04/2019 18:00	4.4354	543,51	0,00	0,00	543,51
00454	ALEXANDRE TOMOAKI SHINZATO	133294021	31/700115/2019 (2019NE000978)	VEÍCULO OFICIAL	Dourados - Rio Brilhante	15/04/2019 05:30	18/04/2019 18:00	3.5187	351,87	0,00	0,00	351,87
00401	ALEXANDRE TOMOAKI SHINZATO	133294021	31/700115/2019 (2019NE000978)	VEÍCULO OFICIAL	Dourados - Sete Quedas	08/04/2019 05:30	11/04/2019 18:00	3.5180	351,80	0,00	0,00	351,80
00456	ALONCIO ALVES MIRANDA	63287022	31/700115/2019 (2019NE000978)	VEÍCULO OFICIAL	Dourados - Rio Brilhante	15/04/2019 05:30	18/04/2019 18:00	3.5187	351,87	0,00	0,00	351,87
00544	AMELIO CARAMALAC DA SILVA	133574023	31/700115/2019 (2019NE000223)	VEÍCULO OFICIAL	Campo Grande - Corumbá	22/04/2019 06:00	24/04/2019 23:00	2.7083	406,24	0,00	0,00	406,24
00377	ANA BERNADETE ALMEIDA DA SILVA FERREIRA	51626022	31/700115/2019 (2019NE000978)	VEÍCULO OFICIAL	Campo Grande - Ponta Porã	01/04/2019 07:30	04/04/2019 18:00	3.4375	429,69	0,00	0,00	429,69
00399	ANA BERNADETE ALMEIDA DA SILVA FERREIRA	51626022	31/700115/2019 (2019NE000978)	VEÍCULO OFICIAL	Campo Grande - Selvíria	08/04/2019 07:30	12/04/2019 18:00	4.4354	443,54	0,00	0,00	443,54
00466	APARECIDO DIAS DUARTE	23745022	31/700115/2019 (2019NE000978)	VEÍCULO OFICIAL	Dourados - Campo Grande	03/04/2019 18:00	04/04/2019 18:00	1.0000	125,00	0,00	0,00	125,00
00361	ARMINDO DOS SANTOS CAITANO	65802021	31/700115/2019 (2019NE000978)	VEÍCULO OFICIAL	Campo Grande - Miranda	01/04/2019 07:30	05/04/2019 18:00	4.4354	543,51	0,00	0,00	543,51
00389	ARMINDO DOS SANTOS CAITANO	65802021	31/700115/2019 (2019NE000978)	VEÍCULO OFICIAL	Campo Grande - Vicentina	08/04/2019 07:30	12/04/2019 18:00	4.4333	443,33	0,00	0,00	443,33
00396	AUDEMIR DE OLIVEIRA	33908021	31/700115/2019 (2019NE000978)	VEÍCULO OFICIAL	dois irmãos do buriti - Nioaque	07/04/2019 15:00	12/04/2019 18:00	5.1208	562,05	0,00	0,00	562,05
00474	CICERO DA SILVA	28335021	31/700115/2019 (2019NE000978)	VEÍCULO OFICIAL	Campo Grande - Rio Negro	15/04/2019 07:30	17/04/2019 18:00	2.4354	243,54	0,00	0,00	243,54
00387	CICERO DA SILVA	28335021	31/700115/2019 (2019NE000978)	VEÍCULO OFICIAL	Campo Grande - Amambaí	01/04/2019 07:30	05/04/2019 18:00	4.4354	443,54	0,00	0,00	443,54
00463	CLAUDIO ROGERIO MACHADO	430691021	31/700115/2019 (2019NE000978)	VEÍCULO OFICIAL	Paranaíba - Campo Grande	03/04/2019 18:00	05/04/2019 18:00	2.0000	250,00	0,00	0,00	250,00
00467	CLEZIO BLEY FIALHO	351903021	31/700115/2019 (2019NE000978)	VEÍCULO OFICIAL	Aquidauana - Campo Grande	03/04/2019 18:00	04/04/2019 18:00	1.0000	125,00	0,00	0,00	125,00
00379	DAVI RAMOS DE OLIVEIRA	46864021	31/700115/2019 (2019NE000978)	VEÍCULO OFICIAL	Campo Grande - Bataguassu	01/04/2019 07:30	05/04/2019 18:00	4.4347	493,45	0,00	0,00	493,45
00373	DEIVYS GOMES DUVAL	48541021	31/700115/2019 (2019NE000586)	VEÍCULO OFICIAL	Campo Grande - Ponta Porã	01/04/2019 07:30	04/04/2019 18:00	3.4375	429,69	0,00	0,00	429,69
00397	DEIVYS GOMES DUVAL	48541021	31/700115/2019 (2019NE000978)	VEÍCULO OFICIAL	Campo Grande - Selvíria	08/04/2019 07:30	12/04/2019 18:00	4.4354	443,54	0,00	0,00	443,54
00447	DIEGO FERNANDO DE ARRUDA SOARES	2052021	31/700115/2019 (2019NE000978)	VEÍCULO OFICIAL	Campo Grande - Costa Rica	08/04/2019 06:00	09/04/2019 10:30	1.1875	118,75	0,00	0,00	118,75
00480	DIONAZIO DOS REIS FERREIRA JUNIOR	20086021	31/700115/2019 (2019NE000978)	VEÍCULO OFICIAL	Sidrolândia - TRÊS LAGOAS	21/04/2019 15:00	26/04/2019 18:00	5.1250	640,63	0,00	0,00	640,63
00513	DIRCEU GARCIA DE SOUSA	18423022	31/700115/2019 (2019NE000223)	VEÍCULO OFICIAL	Dourados - Rio Brilhante	15/04/2019 05:30	18/04/2019 18:00	3.5187	351,87	0,00	0,00	351,87
00193	DIRCEU GARCIA DE SOUSA	18423022	31/700115/2019 (2019NE000223)	VEÍCULO OFICIAL	Campo Grande - São Gabriel do Oeste	05/04/2019 06:00	08/04/2019 18:00	1.0000	100,00	0,00	0,00	100,00
00512	DIRCEU GARCIA DE SOUSA	18423022	31/700115/2019 (2019NE000223)	VEÍCULO OFICIAL	Campo Grande - Ribas do Rio Pardo	22/04/2019 07:30	25/04/2019 18:00	3.4368	343,68	0,00	0,00	343,68
00476	DOUGLAS HUDSON MARTINS	72196023	31/700115/2019 (2019NE000978)	VEÍCULO OFICIAL	Campo Grande - TRÊS LAGOAS	22/04/2019 07:30	26/04/2019 18:00	4.4375	554,69	0,00	0,00	554,69
00357	DOUGLAS HUDSON MARTINS	72196023	31/700115/2019 (2019NE000978)	VEÍCULO OFICIAL	Campo Grande - Miranda	01/04/2019 07:30	05/04/2019 18:00	4.4354	543,51	0,00	0,00	543,51
00404	EDNILSON MACHADO DA CUNHA	79655022	31/700115/2019 (2019NE000978)	VEÍCULO OFICIAL	Dourados - Sete Quedas	07/04/2019 15:00	11/04/2019 18:00	4.1222	412,22	0,00	0,00	412,22
00488	ELIANA DA SILVA GALINA	105807022	31/700115/2019 (2019NE000978)	VEÍCULO PARTICULAR	Anaurilândia - TRÊS LAGOAS	21/04/2019 15:00	26/04/2019 18:00	5.1250	640,63	0,00	0,00	640,63
00347	ELIANE FERNANDES DE LIMA	44381021	31/700115/2019 (2019NE000586)	VEÍCULO OFICIAL	Campo Grande - Ribas do Rio Pardo	22/04/2019 07:30	25/04/2019 18:00	3.4368	343,68	0,00	0,00	343,68
00345	ELIANE FERNANDES DE LIMA	44381021	31/700115/2019 (2019NE000586)	VEÍCULO OFICIAL	Campo Grande - Inocência	08/04/2019 07:30	12/04/2019 18:00	4.4361	443,61	0,00	0,00	443,61
00393	ELIAS PERES BATISTA	45110021	31/700115/2019 (2019NE000978)	VEÍCULO OFICIAL	Campo Grande - Nioaque	08/04/2019 07:30	12/04/2019 18:00	4.4333	493,30	0,00	0,00	493,30

00420	ELTON COELHO TOLENTINO	68747022	31/700115/2019 (2019NE000586)	VEÍCULO OFICIAL	Campo Grande - TRÊS LAGOAS	08/04/2019 06:00	17/04/2019 18:00	7.0000	875,00	0,00	0,00	875,00
00455	EMILIO ROCHA	14637021	31/700115/2019 (2019NE000978)	VEÍCULO OFICIAL	Dourados - Rio Brilhante	15/04/2019 05:30	18/04/2019 18:00	3.5187	351,87	0,00	0,00	351,87
00402	EMILIO ROCHA	14637021	31/700115/2019 (2019NE000978)	VEÍCULO OFICIAL	Dourados - Sete Quedas	08/04/2019 05:30	11/04/2019 18:00	3.5180	351,80	0,00	0,00	351,80
00469	EVANIR MORAIS BARBOSA FUKUYAMA	61951021	31/700115/2019 (2019NE000978)	VEÍCULO OFICIAL	Coxim - Campo Grande	03/04/2019 18:00	05/04/2019 18:00	2.0000	250,00	0,00	0,00	250,00
00381	FERNANDO TADAHIKO OSHIRO	9952022	31/700115/2019 (2019NE000978)	VEÍCULO OFICIAL	Campo Grande - Bataguassu	01/04/2019 07:30	05/04/2019 18:00	4.4347	493,45	0,00	0,00	493,45
00450	FERNANDO VILLA DE PAULA	34897022	31/700115/2019 (2019NE000978)	VEÍCULO OFICIAL	Campo Grande - Dourados	01/04/2019 05:00	01/04/2019 20:00	0.6250	78,12	0,00	0,00	78,12
00493	FRANCISCO AVANI DA SILVA	2163022	31/700115/2019 (2019NE000978)	VEÍCULO OFICIAL	Campo Grande - Corumbá	02/04/2019 07:30	02/04/2019 21:30	0.5833	87,50	0,00	0,00	87,50
00451	FRANCISCO AVANI DA SILVA	2163022	31/700115/2019 (2019NE000978)	VEÍCULO OFICIAL	Campo Grande - Inocência	08/04/2019 07:30	12/04/2019 18:00	4.4361	443,61	0,00	0,00	443,61
00478	FRED DE SENA LOPES RODRIGUES RIBEIRO	69562021	31/700115/2019 (2019NE000978)	VEÍCULO OFICIAL	Campo Grande - TRÊS LAGOAS	22/04/2019 07:30	26/04/2019 18:00	4.4375	554,69	0,00	0,00	554,69
00380	FRED DE SENA LOPES RODRIGUES RIBEIRO	69562021	31/700115/2019 (2019NE000978)	VEÍCULO OFICIAL	Campo Grande - Bataguassu	01/04/2019 07:30	05/04/2019 18:00	4.4347	493,45	0,00	0,00	493,45
00472	FRED DE SENA LOPES RODRIGUES RIBEIRO	69562021	31/700115/2019 (2019NE000978)	VEÍCULO OFICIAL	Campo Grande - Rio Negro	15/04/2019 07:30	17/04/2019 18:00	2.4354	243,54	0,00	0,00	243,54
00501	FÁBIO SILVEIRA ALVES	6332021	31/700115/2019 (2019NE000223)	VEÍCULO OFICIAL	Campo Grande - Corumbá	22/04/2019 06:00	24/04/2019 23:00	2.7083	406,24	0,00	0,00	406,24
00499	FÁBIO SILVEIRA ALVES	6332021	31/700115/2019 (2019NE000978)	VEÍCULO OFICIAL	Campo Grande - Ponta Porã	14/04/2019 14:00	18/04/2019 23:00	4.3750	546,88	0,00	0,00	546,88
00383	GILVAN FABRICIO DA SILVA	67142021	31/700115/2019 (2019NE000978)	VEÍCULO OFICIAL	Campo Grande - Amambaí	01/04/2019 07:30	05/04/2019 18:00	4.4354	443,54	0,00	0,00	443,54
00485	GISLAINE FERNANDES DE ARAUJO	53654021	31/700115/2019 (2019NE000978)	VEÍCULO OFICIAL	Campo Grande - São Gabriel do Oeste	22/04/2019 07:30	26/04/2019 18:00	4.4347	443,47	0,00	0,00	443,47
00391	GISLAINE FERNANDES DE ARAUJO	53654021	31/700115/2019 (2019NE000978)	VEÍCULO OFICIAL	Campo Grande - Vicentina	08/04/2019 07:30	12/04/2019 18:00	4.4333	443,33	0,00	0,00	443,33
00441	GLORIA FATIMA BENITES	83472022	31/700115/2019 (2019NE000978)	VEÍCULO OFICIAL	Campo Grande - Santa Rita do Pardo	08/04/2019 05:00	12/04/2019 18:00	4.5382	479,84	0,00	0,00	479,84
00346	HONORIO GOMES DA SILVA NETO	56982021	31/700115/2019 (2019NE000586)	VEÍCULO OFICIAL	Campo Grande - Ribas do Rio Pardo	22/04/2019 07:30	25/04/2019 18:00	3.4368	343,68	0,00	0,00	343,68
00344	HONORIO GOMES DA SILVA NETO	56982021	31/700115/2019 (2019NE000586)	VEÍCULO OFICIAL	Campo Grande - Inocência	08/04/2019 07:30	12/04/2019 18:00	4.4361	443,61	0,00	0,00	443,61
00392	IDALINA MARIA DE BRITO	38754021	31/700115/2019 (2019NE000978)	VEÍCULO OFICIAL	Campo Grande - Vicentina	08/04/2019 07:30	12/04/2019 18:00	4.4333	443,33	0,00	0,00	443,33
00462	IVONE PEREIRA DA CRUZ	4392024	31/700115/2019 (2019NE000978)	VEÍCULO OFICIAL	Nova Andradina - Campo Grande	03/04/2019 18:00	05/04/2019 18:00	2.0000	250,00	0,00	0,00	250,00
00448	JORGE RAZANAUSKAS NETO	119327022	31/700115/2019 (2019NE000978)	VEÍCULO OFICIAL	Campo Grande - Dourados	01/04/2019 05:00	01/04/2019 20:00	0.6250	78,12	0,00	0,00	78,12
00465	JOSE EVERALDO TOMAZ BORGES	429728023	31/700115/2019 (2019NE000978)	VEÍCULO OFICIAL	Jardim - Campo Grande	03/04/2019 18:00	05/04/2019 18:00	2.0000	250,00	0,00	0,00	250,00
00385	JOSE JERONIMO FERREIRA JUNIOR	79765022	31/700115/2019 (2019NE000978)	VEÍCULO OFICIAL	Campo Grande - Amambaí	01/04/2019 07:30	05/04/2019 18:00	4.4354	443,54	0,00	0,00	443,54
00444	KAILAH NATALY DE QUEIROZ	471477022	31/700115/2019 (2019NE000978)	VEÍCULO OFICIAL	Campo Grande - NOVA ALVORADA DO SUL	22/04/2019 06:00	26/04/2019 18:00	4.4958	449,58	0,00	0,00	449,58
00468	LAURA HELENA RIBEIRO CAVASSA	48599022	31/700115/2019 (2019NE000978)	VEÍCULO OFICIAL	Corumbá - Campo Grande	03/04/2019 18:00	05/04/2019 18:00	2.0000	250,00	0,00	0,00	250,00
00427	LUIZ CARLOS RODRIGUES DE SOUZA	3665022	31/700115/2019 (2019NE000978)	VEÍCULO OFICIAL	Campo Grande - Chapadão do Sul	08/04/2019 05:00	18/04/2019 20:00	8.2500	825,00	0,00	0,00	825,00
00477	MARCIA MARIA SANTOS FENERO	59421022	31/700115/2019 (2019NE000978)	VEÍCULO OFICIAL	Campo Grande - TRÊS LAGOAS	22/04/2019 07:30	26/04/2019 18:00	4.4375	554,69	0,00	0,00	554,69
00386	MARCIA MARIA SANTOS FENERO	59421022	31/700115/2019 (2019NE000978)	VEÍCULO OFICIAL	Campo Grande - Amambaí	01/04/2019 07:30	05/04/2019 18:00	4.4354	443,54	0,00	0,00	443,54
00479	MARCILIO XAVIER DE SOUZA	33682021	31/700115/2019 (2019NE000978)	VEÍCULO OFICIAL	Campo Grande - TRÊS LAGOAS	22/04/2019 07:30	26/04/2019 18:00	4.4375	554,69	0,00	0,00	554,69
00475	MARCILIO XAVIER DE SOUZA	33682021	31/700115/2019 (2019NE000978)	VEÍCULO OFICIAL	Campo Grande - Rio Negro	15/04/2019 07:30	17/04/2019 18:00	2.4354	243,54	0,00	0,00	243,54
00096	MARCOS FLAVIO FERREIRA DOMINGOS	115398021	31/700115/2019 (2019NE000978)	VEÍCULO PARTICULAR	Aquidauana - Miranda	01/04/2019 18:00	25/04/2019 18:00	8.0000	800,00	0,00	0,00	800,00

00241	MARCUS VINICIUS ROMERO BORDE	37229022	31/700115/2019 (2019NE000586)	VEÍCULO OFICIAL	Campo Grande - Ribas do Rio Pardo	01/04/2019 05:00	05/04/2019 20:00	4.6250	462,50	0,00	0,00	462,50
00408	MARCUS VINICIUS ROMERO BORDE	37229022	31/700115/2019 (2019NE000586)	VEÍCULO OFICIAL	Campo Grande - Ribas do Rio Pardo	08/04/2019 05:00	12/04/2019 20:00	4.6250	462,50	0,00	0,00	462,50
00490	MARIA APARECIDA DE MATOS WEISS	44897022	31/700115/2019 (2019NE000978)	VEÍCULO OFICIAL	Campo Grande - TRÊS LAGOAS	07/04/2019 18:00	12/04/2019 18:00	5.0000	625,00	0,00	0,00	625,00
00400	MARIA APARECIDA VIEIRA PEIXOTO	14776022	31/700115/2019 (2019NE000978)	VEÍCULO OFICIAL	Campo Grande - Selvíria	08/04/2019 07:30	12/04/2019 18:00	4.4354	443,54	0,00	0,00	443,54
00442	MARIA ROSARIA FERREIRA PACHECO VALDEZ	88721022	31/700115/2019 (2019NE000978)	VEÍCULO OFICIAL	Campo Grande - Santa Rita do Pardo	08/04/2019 05:00	12/04/2019 18:00	4.5382	479,84	0,00	0,00	479,84
00384	MARIO EDISON CARDOSO MENDONÇA	2475021	31/700115/2019 (2019NE000978)	VEÍCULO OFICIAL	Campo Grande - Amambaí	01/04/2019 07:30	05/04/2019 18:00	4.4354	443,54	0,00	0,00	443,54
00398	MARIO EDISON CARDOSO MENDONÇA	2475021	31/700115/2019 (2019NE000978)	VEÍCULO OFICIAL	Campo Grande - Selvíria	08/04/2019 07:30	12/04/2019 18:00	4.4354	443,54	0,00	0,00	443,54
00367	MARIO FERNANDO INCHAUSTE JUSTINIANO	74063021	31/700115/2019 (2019NE000978)	VEÍCULO OFICIAL	Dourados - Bela Vista	01/04/2019 05:30	04/04/2019 18:00	3.5187	351,87	0,00	0,00	351,87
00403	NADER SALUM	46480021	31/700115/2019 (2019NE000978)	VEÍCULO OFICIAL	Dourados - Sete Quedas	08/04/2019 01:00	11/04/2019 23:00	3.9138	412,22	0,00	20,84	391,38
00497	NEZIO SILVEIRA MACHADO	14614022	31/700115/2019 (2019NE000978)	VEÍCULO OFICIAL	Campo Grande - Ponta Porã	07/04/2019 14:00	12/04/2019 23:00	5.3750	671,88	0,00	0,00	671,88
00543	NEZIO SILVEIRA MACHADO	14614022	31/700115/2019 (2019NE000586)	VEÍCULO OFICIAL	Campo Grande - Ponta Porã	14/04/2019 14:00	18/04/2019 23:00	4.3750	546,88	0,00	0,00	546,88
00382	NIVALDO PEREIRA DOS SANTOS	96043021	31/700115/2019 (2019NE000978)	VEÍCULO OFICIAL	Campo Grande - Bataguassu	01/04/2019 07:30	05/04/2019 18:00	4.4347	493,45	0,00	0,00	493,45
00376	PAULO ROBERTO BRANDAO COELHO	57969021	31/700115/2019 (2019NE000978)	VEÍCULO OFICIAL	Campo Grande - Ponta Porã	01/04/2019 07:30	04/04/2019 18:00	3.4375	429,69	0,00	0,00	429,69
00390	PAULO ROBERTO BRANDAO COELHO	57969021	31/700115/2019 (2019NE000978)	VEÍCULO OFICIAL	Campo Grande - Vicentina	08/04/2019 07:30	12/04/2019 18:00	4.4333	443,33	0,00	0,00	443,33
00375	PEDRO GUERREIRO	38976022	31/700115/2019 (2019NE000978)	VEÍCULO OFICIAL	Campo Grande - Ponta Porã	01/04/2019 07:30	04/04/2019 18:00	3.4375	429,69	0,00	0,00	429,69
00394	PEDRO GUERREIRO	38976022	31/700115/2019 (2019NE000978)	VEÍCULO OFICIAL	Campo Grande - Nioaque	08/04/2019 07:30	12/04/2019 18:00	4.4333	493,30	0,00	0,00	493,30
00421	RAFAEL MONTANIA	432021	31/700115/2019 (2019NE000586)	VEÍCULO OFICIAL	Campo Grande - Água Clara	01/04/2019 06:00	26/04/2019 18:00	16.0000	1.600,00	0,00	0,00	1.600,00
00483	RALF JUNIOR ALVES CACERES	6469022	31/700115/2019 (2019NE000978)	ONIBUS ALUGUEL	Ponta Porã - São Gabriel do Oeste	21/04/2019 18:00	26/04/2019 18:00	5.0000	500,00	0,00	0,00	500,00
00484	RALF JUNIOR ALVES CACERES	6469022	31/700115/2019 (2019NE000978)	ONIBUS ALUGUEL	Ponta Porã - São Gabriel do Oeste	14/04/2019 18:00	17/04/2019 18:00	3.0000	300,00	0,00	0,00	300,00
00464	RENATO DE OLIVEIRA SAAD	466679022	31/700115/2019 (2019NE000978)	VEÍCULO OFICIAL	Ponta Porã - Campo Grande	03/04/2019 18:00	05/04/2019 18:00	2.0000	250,00	0,00	0,00	250,00
00416	RONY VON IBANEZ MARTINS	429162021	31/700115/2019 (2019NE000586)	VEÍCULO PARTICULAR	Douradina - Glória de Dourados	08/04/2019 06:00	26/04/2019 18:00	9.0000	900,00	0,00	0,00	900,00
00471	RUDY ALEXANDRE RONDON SUAREZ	73463022	31/700115/2019 (2019NE000978)	VEÍCULO OFICIAL	Corumbá - Campo Grande	03/04/2019 18:00	05/04/2019 18:00	2.0000	250,00	0,00	0,00	250,00
00460	SANDRA MARA VASQUES MOREIRA	4910021	31/700115/2019 (2019NE000978)	ONIBUS ALUGUEL	NAVIRAI - Campo Grande	03/04/2019 12:00	05/04/2019 12:00	2.0000	250,00	0,00	0,00	250,00
00498	SANDRO CORDEIRO VARGAS	62007022	31/700115/2019 (2019NE000586)	VEÍCULO OFICIAL	Campo Grande - Ponta Porã	14/04/2019 14:00	18/04/2019 23:00	4.3750	546,88	0,00	0,00	546,88
00395	SARA NUNES DE SOUZA	51928021	31/700115/2019 (2019NE000978)	VEÍCULO OFICIAL	Campo Grande - Nioaque	08/04/2019 07:30	12/04/2019 18:00	4.4333	493,30	0,00	0,00	493,30
00473	SEBASTIAO TEODORO DE QUEIROZ	101103022	31/700115/2019 (2019NE000978)	VEÍCULO OFICIAL	Campo Grande - Rio Negro	15/04/2019 07:30	17/04/2019 18:00	2.4354	243,54	0,00	0,00	243,54
00449	SERGIO GONÇALVES DE LUCENA	109885023	31/700115/2019 (2019NE000978)	VEÍCULO OFICIAL	Campo Grande - Dourados	01/04/2019 05:00	01/04/2019 20:00	0.6250	78,12	0,00	0,00	78,12
00374	SILNEI SILVA SABINO	40718021	31/700115/2019 (2019NE000978)	VEÍCULO OFICIAL	Campo Grande - Ponta Porã	01/04/2019 07:30	04/04/2019 18:00	3.4375	429,69	0,00	0,00	429,69
00369	SILVIA REGINA PEREIRA	110595021	31/700115/2019 (2019NE000978)	VEÍCULO OFICIAL	Dourados - Bela Vista	01/04/2019 05:30	04/04/2019 18:00	3.5187	351,87	0,00	0,00	351,87
00358	SILVIO ANGELO DA SILVA	27565021	31/700115/2019 (2019NE000978)	VEÍCULO OFICIAL	Campo Grande - Miranda	01/04/2019 07:30	05/04/2019 18:00	4.4354	543,51	0,00	0,00	543,51
00461	SOLANGE DE FATIMA RODRIGUES OLIVEIRA	3903022	31/700115/2019 (2019NE000978)	VEÍCULO OFICIAL	TRÊS LAGOAS - Campo Grande	03/04/2019 18:00	05/04/2019 18:00	2.0000	250,00	0,00	0,00	250,00
00459	THIAGO BARROS SOARES	10538021	31/700115/2019 (2019NE000978)	VEÍCULO OFICIAL	Douradina - Rio Brilhante	15/04/2019 12:01	18/04/2019 18:00	3.2479	324,79	0,00	0,00	324,79
00368	VALDOMIRO DA SILVA NETO	23870021	31/700115/2019 (2019NE000978)	VEÍCULO OFICIAL	Dourados - Bela Vista	01/04/2019 05:30	04/04/2019 18:00	3.5187	351,87	0,00	0,00	351,87

FEAS - Fundo Estadual de Assistência Social

Nº Doc.	Nome	Prontuário/CPF	Processo	Meio de Transportes	Localidades	Data/Hora		Diária		R$		Vl. Rec. R$**
						Saída	Retorno	Qtde.	R$	R*	D*	

00037	ALESSANDRA GOMES DA SILVA NERY	474476021	65/500026/2019 (2019NE000454)	AVIÃO COMERCIAL	Campo Grande - Brasília	15/04/2019 09:45	18/04/2019 19:40	3.4132	1.007,39	0,00	0,00	1.007,39
00036	EDNA BORDON LOPES	65163021	65/500026/2019 (2019NE000454)	AVIÃO COMERCIAL	Campo Grande - Brasília	15/04/2019 08:50	18/04/2019 19:40	3.4513	1.017,86	0,00	0,00	1.017,86
00045	GIZELE AUGUSTA DE ABREU GOMES	53888021	65/500046/2019 (2019NE000466)	VEÍCULO OFICIAL	Campo Grande - Dourados	24/04/2019 05:00	25/04/2019 23:00	1.7493	218,66	0,00	218,66	0,00
00048	GIZELE AUGUSTA DE ABREU GOMES	53888021	65/500046/2019 (2019NE000466)	VEÍCULO OFICIAL	Campo Grande - Nova Andradina	29/04/2019 05:00	30/04/2019 22:30	1.7292	216,15	0,00	216,15	0,00
00035	GIZELE AUGUSTA DE ABREU GOMES	53888021	65/500040/2019 (2019NE000438)	AVIÃO COMERCIAL	Campo Grande - Brasília	02/04/2019 12:10	03/04/2019 20:08	1.3320	435,05	0,00	0,00	435,05
00046	GORBERY DE ANDRADE ARAUJO	39895021	65/500046/2019 (2019NE000466)	VEÍCULO OFICIAL	Campo Grande - Dourados	24/04/2019 05:00	25/04/2019 23:00	1.7493	218,66	0,00	218,66	0,00
00033	IZILDINHA NETTO BUENO BARBOSA	51309021	65/500040/2019 (2019NE000438)	AVIÃO COMERCIAL	Campo Grande - Brasília	02/04/2019 12:10	03/04/2019 20:08	1.3320	435,05	0,00	435,05	0,00
00044	IZILDINHA NETTO BUENO BARBOSA	51309021	65/500046/2019 (2019NE000466)	VEÍCULO OFICIAL	Campo Grande - Dourados	24/04/2019 05:00	25/04/2019 23:00	1.7493	218,66	0,00	218,66	0,00
00047	IZILDINHA NETTO BUENO BARBOSA	51309021	65/500046/2019 (2019NE000466)	VEÍCULO OFICIAL	Campo Grande - Nova Andradina	29/04/2019 05:00	30/04/2019 22:30	1.7292	216,15	0,00	216,15	0,00
00049	JORCINEY GONCALVES	73380022	65/500046/2019 (2019NE000466)	VEÍCULO OFICIAL	Campo Grande - Nova Andradina	29/04/2019 05:00	30/04/2019 22:30	1.7292	216,15	0,00	216,15	0,00
00038	ROBSON ROCHA ANTUNES	438246022	65/500033/2019 (2019NE000462)	AVIÃO COMERCIAL	Campo Grande - Brasília	14/04/2019 00:00	17/04/2019 00:00	3.5000	879,70	0,00	0,00	879,70
00039	SALETTE MARINHO DE SA	72760023	65/500033/2019 (2019NE000462)	AVIÃO COMERCIAL	Campo Grande - Brasília	15/04/2019 00:00	17/04/2019 00:00	2.5000	655,50	0,00	0,00	655,50
00034	VERIDIANA ALMEIDA	478481021	65/500040/2019 (2019NE000438)	AVIÃO COMERCIAL	Campo Grande - Brasília	02/04/2019 12:10	03/04/2019 20:08	1.3320	435,05	0,00	0,00	435,05
00040	VIVIANE VITAL DE AZEVEDO BARBOSA	470482023	65/500026/2019 (2019NE000461)	AVIÃO COMERCIAL	Campo Grande - Brasília	21/04/2019 09:45	26/04/2019 19:40	5.4132	1.557,39	0,00	0,00	1.557,39

FEDDC - Fundo Estadual de Defesa dos Direitos do Consumidor

Nº Doc.	Nome	Prontuário/CPF	Processo	Meio de Transportes	Localidades	Data/Hora		Diárias		R$		Vl. Rec. R$**
						Saída	Retorno	Qtde.	R$	R*	D*	
00044	ANA CECILIA NEGREIROS DUNCAN MACHADO	74472023	65/600006/2019 (2019NE000045)	VEÍCULO OFICIAL	Campo Grande - Ivinhema	30/04/2019 05:00	30/04/2019 20:00	0.6250	62,50	0,00	0,00	62,50
00036	ANA CECILIA NEGREIROS DUNCAN MACHADO	74472023	65/600006/2019 (2019NE000045)	VEÍCULO OFICIAL	Campo Grande - Nova Andradina	10/04/2019 07:00	13/04/2019 10:00	3.1250	390,63	0,00	0,00	390,63
00046	CESAR MARTINS HOFFMESTER	123323021	65/600006/2019 (2019NE000031)	VEÍCULO OFICIAL	Campo Grande - Jaraguari	22/04/2019 07:00	22/04/2019 20:00	0.5417	54,17	0,00	0,00	54,17
00033	CLAUDIA DOMINGUES GOMES	427535021	65/600006/2019 (2019NE000045)	VEÍCULO OFICIAL	Campo Grande - Nova Andradina	10/04/2019 07:00	13/04/2019 10:00	3.1250	390,63	0,00	0,00	390,63
00038	DAVY WINDSON COQUEIRO FERRO	89881021	65/600006/2019 (2019NE000045)	VEÍCULO OFICIAL	Campo Grande - Nova Andradina	10/04/2019 07:00	13/04/2019 10:00	3.1250	390,63	0,00	0,00	390,63
00047	DERLIANE PENA DA SILVA	120505021	65/600006/2019 (2019NE000045)	VEÍCULO OFICIAL	Campo Grande - Ivinhema	30/04/2019 05:00	30/04/2019 20:00	0.6250	62,50	0,00	0,00	62,50
00042	DERLIANE PENA DA SILVA	120505021	65/600006/2019 (2019NE000045)	VEÍCULO OFICIAL	Campo Grande - Jaraguari	22/04/2019 07:00	22/04/2019 20:00	0.5417	54,17	0,00	0,00	54,17
00040	ERIVALDO MARQUES PEREIRA	79298024	65/600006/2019 (2019NE000045)	VEÍCULO OFICIAL	Campo Grande - Nova Andradina	10/04/2019 07:00	13/04/2019 10:00	3.1250	390,63	0,00	0,00	390,63
00031	MARCELO MONTEIRO SALOMAO	427419025	65/600006/2019 (2019NE000045)	VEÍCULO OFICIAL	Campo Grande - Nova Andradina	10/04/2019 07:00	13/04/2019 10:00	3.1250	390,63	0,00	0,00	390,63
00032	MARCELO MONTEIRO SALOMAO	427419025	65/600006/2019 (2019NE000045)	VEÍCULO PARTICULAR	Campo Grande - Glória de Dourados	22/04/2019 07:00	23/04/2019 10:00	1.1250	112,50	0,00	0,00	112,50
00048	NILSON ALECRIM DE LIMA	60206021	65/600006/2019 (2019NE000045)	VEÍCULO OFICIAL	Campo Grande - Ivinhema	30/04/2019 05:00	30/04/2019 20:00	0.6250	62,50	0,00	0,00	62,50
00039	NILSON ALECRIM DE LIMA	60206021	65/600006/2019 (2019NE000045)	VEÍCULO OFICIAL	Campo Grande - Nova Andradina	10/04/2019 07:00	13/04/2019 10:00	3.1250	390,63	0,00	0,00	390,63
00034	NORMA CRISTINA ROFINO MARTINS	110327021	65/600006/2019 (2019NE000045)	VEÍCULO OFICIAL	Campo Grande - Nova Andradina	10/04/2019 07:00	13/04/2019 10:00	3.1250	390,63	0,00	0,00	390,63
00037	PATRICIA MARA DA SILVA	85892023	65/600006/2019 (2019NE000045)	VEÍCULO OFICIAL	Campo Grande - Nova Andradina	10/04/2019 07:00	13/04/2019 10:00	3.1250	390,63	0,00	0,00	390,63
00045	SUELEN LIBRELOTTO SIRUGI	10815021	65/600006/2019 (2019NE000031)	VEÍCULO OFICIAL	Campo Grande - Jaraguari	22/04/2019 07:00	22/04/2019 20:00	0.5417	54,17	0,00	0,00	54,17

00035	WALDEMAR HOZANO DE SOUZA	76166024	65/600006/2019 (2019NE000045)	VEÍCULO OFICIAL	Campo Grande - Nova Andradina	10/04/2019 07:00	13/04/2019 10:00	3.1250	390,63	0,00	0,00	390,63

FESA - Fundo Especial de Saúde de Mato Grosso do Sul

Nº Doc.	Nome	Prontuário/CPF	Processo	Meio de Transportes	Localidades	Data/Hora		Diárias		R$		Vl. Rec. R$**
						Saída	Retorno	Qtde.	R$	R*	D*	
00988	ADAO MORALES BARRETO	43525021	27/000070/2019 (2019NE001616)	VEÍCULO OFICIAL	Jardim - Porto Murtinho	15/04/2019 05:00	15/04/2019 19:00	0.5833	58,33	0,00	0,00	58,33
00989	ADAO MORALES BARRETO	43525021	27/000070/2019 (2019NE001616)	VEÍCULO OFICIAL	Jardim - Bela Vista	16/04/2019 05:00	16/04/2019 18:00	0.5417	54,17	0,00	0,00	54,17
00990	ADAO MORALES BARRETO	43525021	27/000070/2019 (2019NE001616)	VEÍCULO OFICIAL	Jardim - Caracol	17/04/2019 05:00	17/04/2019 18:00	0.5417	54,17	0,00	0,00	54,17
00991	ADAO MORALES BARRETO	43525021	27/000070/2019 (2019NE001616)	VEÍCULO OFICIAL	Jardim - BONITO	18/04/2019 06:00	18/04/2019 18:00	0.5000	75,00	0,00	0,00	75,00
00741	ADEMIR RAMOS DE LIMA	404.670.151-04	27/000252/2019 (2019NE002256)	VEÍCULO OFICIAL	Três Lagoas - Santa Rita do Pardo	08/04/2019 07:00	12/04/2019 18:00	4.4576	445,76	0,00	0,00	445,76
00760	ADEMIR RAMOS DE LIMA	404.670.151-04	27/000252/2019 (2019NE002256)	VEÍCULO OFICIAL	Três Lagoas - Campo Grande	15/04/2019 06:00	16/04/2019 18:00	1.5000	187,50	0,00	0,00	187,50
00961	AGNALDO HENRIQUE VALDONADO DOS SANTOS	57903023	27/000194/2019 (2019NE000076)	VEÍCULO OFICIAL	Campo Grande - NAVIRAI	04/04/2019 04:00	05/04/2019 20:00	1.6666	208,32	0,00	0,00	208,32
00875	ALCIDES DE CARVALHO SILVA	47253025	27/000194/2019 (2019NE000076)	VEÍCULO OFICIAL	Campo Grande - Rio Verde de Mato Grosso	12/04/2019 05:00	13/04/2019 23:00	1.7500	175,00	0,00	0,00	175,00
00943	ALCIDES DE CARVALHO SILVA	47253025	27/000194/2019 (2019NE000076)	VEÍCULO OFICIAL	Campo Grande - Jardim	16/04/2019 06:00	17/04/2019 22:00	1.6660	166,60	0,00	0,00	166,60
00940	ALCIDES ELOY REGIS JUNIOR	76377021	27/000035/2019 (2019NE001623)	VEÍCULO OFICIAL	Campo Grande - Aquidauana	03/04/2019 07:00	03/04/2019 16:00	0.3750	37,50	0,00	0,00	37,50
01038	ALCIDES ELOY REGIS JUNIOR	76377021	27/000035/2019 (2019NE001623)	VEÍCULO OFICIAL	Campo Grande - Nioaque	08/04/2019 05:00	08/04/2019 17:00	0.5000	50,00	0,00	0,00	50,00
00877	ALCIONE FERNANDES DA SILVA	51925021	27/000194/2019 (2019NE000076)	VEÍCULO OFICIAL	Coxim - Rio Verde de Mato Grosso	12/04/2019 05:00	13/04/2019 23:00	1.7500	175,00	0,00	0,00	175,00
01067	ALESSANDRA NECHI FRAGNAN	90445021	27/000050/2019 (2019NE003236)	VEÍCULO OFICIAL	Dourados - Douradina	23/04/2019 07:30	25/04/2019 19:30	2.5000	250,00	0,00	0,00	250,00
01082	ALEX RODRIGUES	031.497.591-88	27/000208/2019 (2019NE000499)	VEÍCULO OFICIAL	Campo Grande - Ponta Porã	23/04/2019 06:00	25/04/2019 18:00	2.5000	312,50	0,00	0,00	312,50
01034	ALINE SCHIO DE SOUZA	98260021	27/000143/2019 (2019NE001961)	VEÍCULO OFICIAL	Campo Grande - BONITO	16/04/2019 07:30	16/04/2019 19:30	0.5000	75,00	0,00	0,00	75,00
01063	ANA CLAUDIA MELQUIADES DO NASCIMENTO SILVA	615.046.101-72	27/000193/2019 (2019NE003250)	VEÍCULO PARTICULAR	Coxim - Rio Verde de Mato Grosso	12/04/2019 05:00	13/04/2019 23:00	1.7500	175,00	0,00	0,00	175,00
00878	ANA CRISTINA GARAHI	82960023	27/000194/2019 (2019NE000076)	VEÍCULO OFICIAL	Campo Grande - Rio Verde de Mato Grosso	12/04/2019 05:00	13/04/2019 23:00	1.7500	175,00	0,00	0,00	175,00
00879	ANALICE RIBEIRO DE QUEIROZ	118268022	27/000194/2019 (2019NE000076)	VEÍCULO OFICIAL	Campo Grande - Rio Verde de Mato Grosso	12/04/2019 05:00	13/04/2019 23:00	1.7500	175,00	0,00	0,00	175,00
01080	ANDERSON FILIU DE SOUZA	53032022	27/000047/2019 (2019NE001624)	AVIÃO LOCAÇÃO	Campo Grande - Brasília	23/04/2019 19:20	24/04/2019 20:00	1.0277	282,62	0,00	0,00	282,62
00950	ANDRE LUIS DOS SANTOS SOUSA	048.108.864-41	27/000141/2019 (2019NE001277)	AVIÃO COMERCIAL	Recife - Campo Grande	10/04/2019 14:20	13/04/2019 02:45	2.5174	352,17	0,00	0,00	352,17
01132	ANDRE VINICIUS BATISTA DE ASSIS	40687026	27/000037/2019 (2019NE003097)	DE TERCEIROS	Campo Grande - Ponta Porã	25/04/2019 05:00	25/04/2019 22:00	0.7083	88,54	0,00	0,00	88,54
00866	ANGELA CRISTINE ALEXANDRE GIMENEZ	7900021	27/000201/2019 (2019NE000870)	VEÍCULO OFICIAL	Três Lagoas - Campo Grande	05/04/2019 03:30	05/04/2019 23:00	0.8125	101,56	0,00	0,00	101,56
00876	ANGELA MAURA LEMOS	44613023	27/000194/2019 (2019NE000076)	VEÍCULO OFICIAL	Campo Grande - Rio Verde de Mato Grosso	12/04/2019 05:00	13/04/2019 23:00	1.7500	175,00	0,00	0,00	175,00
00825	ANIBAL CANHETE	22241023	27/000054/2019 (2019NE002443)	VEÍCULO OFICIAL	Jardim - Campo Grande	07/04/2019 12:00	10/04/2019 10:30	2.9375	367,19	0,00	0,00	367,19
00936	ANTONIO FELIPE DO NASCIMENTO	54387021	27/000201/2019 (2019NE000870)	VEÍCULO OFICIAL	Campo Grande - Maracaju	25/04/2019 06:00	25/04/2019 17:00	0.4583	45,83	0,00	0,00	45,83
01117	ANTONIO FELIPE DO NASCIMENTO	54387021	27/000201/2019 (2019NE000870)	VEÍCULO OFICIAL	Campo Grande - Jardim	30/04/2019 06:00	30/04/2019 18:00	0.5000	50,00	0,00	0,00	50,00
00977	AURO CESAR FERREIRA CAIMAR	133263022	27/000035/2019 (2019NE001623)	VEÍCULO OFICIAL	Campo Grande - Tacuru	05/04/2019 04:00	05/04/2019 20:00	0.6667	66,67	0,00	0,00	66,67
00857	ADA MARIA DA CUNHA VENTURINI	661.554.871-20	27/000056/2019 (2019NE000424)	DE TERCEIROS	Jardim - Guia Lopes da Laguna	08/04/2019 07:00	08/04/2019 19:30	0.5208	52,08	0,00	0,00	52,08
00858	ADA MARIA DA CUNHA VENTURINI	661.554.871-20	27/000056/2019 (2019NE000424)	ONIBUS ALUGUEL	Jardim - Porto Murtinho	11/04/2019 15:00	13/04/2019 02:30	1.4792	147,92	0,00	0,00	147,92
00968	ADA MARIA DA CUNHA VENTURINI	661.554.871-20	27/000056/2019 (2019NE000424)	DE TERCEIROS	Jardim - Caracol	05/04/2019 06:00	05/04/2019 18:00	0.5000	50,00	0,00	0,00	50,00
00733	ADAUTO GUIMARÃES DE CARVALHO	249.301.801-04	27/000252/2019 (2019NE002256)	VEÍCULO OFICIAL	Dourados - Novo Horizonte do Sul	08/04/2019 06:00	12/04/2019 18:00	4.4986	449,86	0,00	0,00	449,86

00767	ADAUTO GUIMARÃES DE CARVALHO	249.301.801-04	27/000252/2019 (2019NE002256)	VEÍCULO OFICIAL	Dourados - Campo Grande	15/04/2019 06:00	16/04/2019 18:00	1.5000	187,50	0,00	0,00	187,50
00910	ALTIVANI LEITE DE SOUZA	815.099.52187	27/000056/2019 (2019NE000424)	VEÍCULO OFICIAL	Paranaíba - Aparecida do Taboado	12/04/2019 06:00	12/04/2019 18:00	0.5000	50,00	0,00	0,00	50,00
01017	ANDERSON LEÃO NOGUEIRA HOLSBACH	983.848.991-34	27/000056/2019 (2019NE000424)	VEÍCULO OFICIAL	Campo Grande - Miranda	11/04/2019 06:00	11/04/2019 18:00	0.5000	50,00	0,00	0,00	50,00
00745	APARECIDA DA SILVA SALVIANO	308.933.211-68	27/000056/2019 (2019NE000424)	ONIBUS ALUGUEL	TRÊS LAGOAS - Campo Grande	03/04/2019 18:00	04/04/2019 23:45	1.2396	154,95	0,00	0,00	154,95
00929	BLAIR ANTONIO DE FARIA	39355023	27/000201/2019 (2019NE000870)	VEÍCULO OFICIAL	Nova Andradina - Angélica	15/04/2019 06:30	15/04/2019 18:00	0.4792	47,92	0,00	0,00	47,92
00742	CAIO LEONEDAS DE BARROS	48407021	27/000054/2019 (2019NE001862)	DE TERCEIROS	Aquidauana - Campo Grande	04/04/2019 04:00	04/04/2019 21:00	0.7083	88,54	0,00	0,00	88,54
00673	CARLOS ALBERTO RIVEROS ROMERO	64293023	27/000056/2019 (2019NE000424)	VEÍCULO OFICIAL	TRÊS LAGOAS - Coxim	08/04/2019 14:00	09/04/2019 20:00	1.2500	156,25	0,00	0,00	156,25
00564	CARLOS ALBERTO RIVEROS ROMERO	64293023	27/000056/2019 (2019NE000424)	VEÍCULO OFICIAL	TRÊS LAGOAS - Brasilândia	10/04/2019 06:00	10/04/2019 18:00	0.5000	50,00	0,00	0,00	50,00
00627	CARLOS ALBERTO RIVEROS ROMERO	64293023	27/000054/2019 (2019NE001862)	VEÍCULO OFICIAL	TRÊS LAGOAS - Chapadão do Sul	03/04/2019 12:00	04/04/2019 18:00	1.2500	125,00	0,00	0,00	125,00
00828	CARLOS JACQUES VIERO	63699021	27/000054/2019 (2019NE002443)	VEÍCULO OFICIAL	Jardim - Ponta Porã	25/04/2019 07:30	27/04/2019 17:30	2.4167	302,09	0,00	0,00	302,09
00702	CARLOS MAGNO DE ANDRADE MACHADO	22517021	27/000201/2019 (2019NE000870)	VEÍCULO OFICIAL	Nova Andradina - Campo Grande	05/04/2019 05:00	05/04/2019 20:00	0.6250	78,12	0,00	0,00	78,12
00930	CARLOS MAGNO DE ANDRADE MACHADO	22517021	27/000201/2019 (2019NE000870)	VEÍCULO OFICIAL	Nova Andradina - Campo Grande	15/04/2019 05:00	15/04/2019 20:00	0.6250	78,12	0,00	0,00	78,12
00679	CARLOS MAGNO DE ANDRADE MACHADO	22517021	27/000070/2019 (2019NE001616)	VEÍCULO OFICIAL	Nova Andradina - Novo Horizonte do Sul	22/04/2019 06:00	24/04/2019 06:00	2.0000	200,00	0,00	0,00	200,00
00907	CAROLINA BARROS DE LACERDA	119438021	27/000143/2019 (2019NE001961)	VEÍCULO OFICIAL	Dourados - Campo Grande	16/04/2019 07:30	17/04/2019 19:30	1.5000	187,50	0,00	0,00	187,50
01066	CAROLINA BARROS DE LACERDA	119438021	27/000050/2019 (2019NE003236)	VEÍCULO OFICIAL	Dourados - Douradina	23/04/2019 07:30	25/04/2019 19:30	2.5000	250,00	0,00	0,00	250,00
00851	CAROLINA BARROS DE LACERDA	119438021	27/000054/2019 (2019NE002443)	VEÍCULO OFICIAL	Dourados - Douradina	12/04/2019 06:00	12/04/2019 18:00	0.5000	50,00	0,00	0,00	50,00
00880	CELMA CRISTINA BARBOSA SCHRAMM	56790023	27/000194/2019 (2019NE000076)	VEÍCULO OFICIAL	Campo Grande - Rio Verde de Mato Grosso	12/04/2019 05:00	13/04/2019 23:00	1.7500	175,00	0,00	0,00	175,00
00944	CELMA CRISTINA BARBOSA SCHRAMM	56790023	27/000194/2019 (2019NE000076)	VEÍCULO OFICIAL	Campo Grande - Jardim	16/04/2019 06:00	17/04/2019 22:00	1.6660	166,60	0,00	0,00	166,60
00912	CHRISTIAN ALLAN HIDEO KASAYA	30993021	27/000050/2019 (2019NE002078)	VEÍCULO OFICIAL	TRÊS LAGOAS - Brasilândia	10/04/2019 07:30	10/04/2019 19:30	0.5000	50,00	0,00	0,00	50,00
00644	CLEIDE APARECIDA ALVES SOUZA	105515021	27/000073/2019 (2019NE001618)	VEÍCULO OFICIAL	Campo Grande - Dourados	04/04/2019 06:00	05/04/2019 21:00	1.6250	203,13	0,00	0,00	203,13
00881	CREUZA BENITES DA SILVA	115216024	27/000194/2019 (2019NE000076)	VEÍCULO OFICIAL	Campo Grande - Rio Verde de Mato Grosso	12/04/2019 05:00	13/04/2019 23:00	1.7500	175,00	0,00	0,00	175,00
00835	CRISTIANE REGINA PAGANI	457682021	27/000054/2019 (2019NE001862)	VEÍCULO OFICIAL	TRÊS LAGOAS - Ponta Porã	24/04/2019 12:00	27/04/2019 19:00	3.2917	411,46	0,00	0,00	411,46
01102	CAMILA MEDEIROS DA SILVA MAZZETI	076.818.906-37	27/000056/2019 (2019NE000424)	VEÍCULO OFICIAL	Campo Grande - Miranda	11/04/2019 06:00	11/04/2019 18:00	0.5000	50,00	0,00	0,00	50,00
00701	DANIEL COSTA MILHOMEM	125283026	27/000201/2019 (2019NE000870)	VEÍCULO OFICIAL	Campo Grande - Guia Lopes da Laguna	04/04/2019 06:00	05/04/2019 13:00	1.2917	129,17	0,00	0,00	129,17
01153	DENISE DE OLIVEIRA LUSENA	87531022	27/000036/2019 (2019NE002363)	AVIÃO COMERCIAL	Campo Grande - Brasília	23/04/2019 11:00	25/04/2019 19:40	2.3611	718,06	0,00	0,00	718,06
00932	DENISE MANSANO	40149022	27/000201/2019 (2019NE000870)	VEÍCULO OFICIAL	Campo Grande - Coronel Sapucaia	16/04/2019 06:00	17/04/2019 20:00	1.5833	158,33	0,00	0,00	158,33
01133	DIRCEU MIGUEL DIAS PIRES DA CUNHA	64171021	27/000037/2019 (2019NE003097)	DE TERCEIROS	Campo Grande - Ponta Porã	25/04/2019 05:00	25/04/2019 22:00	0.7083	88,54	0,00	0,00	88,54
00783	DOMINGOS SAVIO DE LIMA	112976022	27/000201/2019 (2019NE000870)	VEÍCULO OFICIAL	Campo Grande - Porto Murtinho	11/04/2019 06:00	12/04/2019 18:00	1.5000	150,00	0,00	0,00	150,00
00700	DOMINGOS SAVIO DE LIMA	112976022	27/000201/2019 (2019NE000870)	VEÍCULO OFICIAL	Campo Grande - Guia Lopes da Laguna	04/04/2019 06:00	05/04/2019 13:00	1.2917	129,17	0,00	0,00	129,17
01037	DORIVAL BETINI	437729022	27/000035/2019 (2019NE001623)	VEÍCULO OFICIAL	Campo Grande - Nioaque	08/04/2019 05:00	08/04/2019 17:00	0.5000	50,00	0,00	0,00	50,00
00806	DOURIVAL FRANCO	276.184.639-72	27/000252/2019 (2019NE002256)	VEÍCULO OFICIAL	Campo Grande - São Gabriel do Oeste	24/04/2019 07:00	26/04/2019 18:00	2.4576	245,76	0,00	0,00	245,76

00682	DIOVANER CESAR DE SOUZA IFRAN	447.673.311-53	27/000056/2019 (2019NE000424)	VEÍCULO OFICIAL	Campo Grande - Alcinópolis	09/04/2019 14:01	11/04/2019 19:00	2.2055	227,30	0,00	0,00	227,30
00724	ED CARLO BRITTO BURGATT	97733022	27/000209/2019 (2019NE001275)	VEÍCULO OFICIAL	Campo Grande - Ponta Porã	22/04/2019 04:00	25/04/2019 20:00	3.6666	458,32	0,00	0,00	458,32
00779	EDDIE ALESSANDRO MIRANDA CARVALHO	96782021	27/000201/2019 (2019NE000870)	VEÍCULO OFICIAL	Campo Grande - NOVA ALVORADA DO SUL	10/04/2019 06:00	10/04/2019 19:00	0.5417	54,17	0,00	0,00	54,17
01043	EDILSON GOMES DE ANDRADE	437.437.221-00	27/000072/2019 (2019NE002257)	VEÍCULO OFICIAL	TRÊS LAGOAS - Selvíria	22/04/2019 06:00	22/04/2019 18:00	0.5000	50,00	0,00	0,00	50,00
01044	EDILSON GOMES DE ANDRADE	437.437.221-00	27/000072/2019 (2019NE002257)	VEÍCULO OFICIAL	TRÊS LAGOAS - Santa Rita do Pardo	23/04/2019 06:00	23/04/2019 18:00	0.5000	50,00	0,00	0,00	50,00
01045	EDILSON GOMES DE ANDRADE	437.437.221-00	27/000072/2019 (2019NE002257)	VEÍCULO OFICIAL	TRÊS LAGOAS - Bataguassu	24/04/2019 06:00	24/04/2019 18:00	0.5000	50,00	0,00	0,00	50,00
01046	EDILSON GOMES DE ANDRADE	437.437.221-00	27/000072/2019 (2019NE002257)	VEÍCULO OFICIAL	TRÊS LAGOAS - Brasilândia	25/04/2019 06:00	25/04/2019 18:00	0.5000	50,00	0,00	0,00	50,00
01048	EDILSON GOMES DE ANDRADE	437.437.221-00	27/000072/2019 (2019NE002257)	VEÍCULO OFICIAL	TRÊS LAGOAS - Água Clara	26/04/2019 06:00	26/04/2019 18:00	0.5000	50,00	0,00	0,00	50,00
00629	EDILSON GOMES DE ANDRADE	437.437.221-00	27/000055/2019 (2019NE001856)	VEÍCULO OFICIAL	TRÊS LAGOAS - Chapadão do Sul	03/04/2019 12:00	04/04/2019 18:00	1.2500	125,00	0,00	0,00	125,00
00674	EDILSON GOMES DE ANDRADE	437.437.221-00	27/000055/2019 (2019NE000425)	VEÍCULO OFICIAL	TRÊS LAGOAS - Coxim	08/04/2019 14:00	09/04/2019 20:00	1.2500	156,25	0,00	0,00	156,25
00978	EDILSON GOMES DE OLIVEIRA	58267021	27/000035/2019 (2019NE001623)	VEÍCULO OFICIAL	Campo Grande - Tacuru	05/04/2019 03:00	05/04/2019 20:00	0.7083	70,83	0,00	0,00	70,83
01008	EDILSON SANT ANA DA SILVA	24393022	27/000037/2019 (2019NE003097)	VEÍCULO OFICIAL	Campo Grande - Dourados	09/04/2019 05:00	10/04/2019 21:00	1.6667	208,34	0,00	0,00	208,34
01011	EDILSON SANT ANA DA SILVA	24393022	27/000037/2019 (2019NE003097)	VEÍCULO OFICIAL	Campo Grande - Ponta Porã	11/04/2019 05:00	12/04/2019 21:00	1.6667	208,34	0,00	0,00	208,34
00706	EDMAR GOMES DE SOUZA	89988021	27/000037/2019 (2019NE001959)	VEÍCULO OFICIAL	Campo Grande - Coxim	04/04/2019 06:00	05/04/2019 18:00	1.5000	187,50	0,00	0,00	187,50
01010	EDMAR GOMES DE SOUZA	89988021	27/000037/2019 (2019NE003097)	VEÍCULO OFICIAL	Campo Grande - Dourados	09/04/2019 05:00	10/04/2019 21:00	1.6667	208,34	0,00	0,00	208,34
00883	EDSON RODRIGUES DA SILVA	83383023	27/000194/2019 (2019NE000076)	VEÍCULO OFICIAL	Campo Grande - Rio Verde de Mato Grosso	12/04/2019 05:00	13/04/2019 23:00	1.7500	175,00	0,00	0,00	175,00
01070	ELAINE AMBROSIO	433678024	27/000050/2019 (2019NE003236)	VEÍCULO OFICIAL	Campo Grande - Terenos	23/04/2019 07:30	25/04/2019 19:30	2.5000	250,00	0,00	0,00	250,00
00931	ELIANE PLETZ NEDER	16975023	27/000201/2019 (2019NE000870)	VEÍCULO OFICIAL	Campo Grande - Coronel Sapucaia	16/04/2019 06:00	17/04/2019 20:00	1.5833	158,33	0,00	0,00	158,33
01103	ELIANE PLETZ NEDER	16975023	27/000201/2019 (2019NE000870)	VEÍCULO OFICIAL	Campo Grande - Ponta Porã	22/04/2019 06:00	24/04/2019 20:00	2.5833	322,91	0,00	0,00	322,91
00934	ELIANE PLETZ NEDER	16975023	27/000201/2019 (2019NE000870)	VEÍCULO OFICIAL	Campo Grande - Maracaju	25/04/2019 06:00	25/04/2019 17:00	0.4583	45,83	0,00	0,00	45,83
00882	ELIESER PEREIRA DO NASCIMENTO	58711023	27/000194/2019 (2019NE000076)	VEÍCULO OFICIAL	Campo Grande - Rio Verde de Mato Grosso	12/04/2019 05:00	13/04/2019 23:00	1.7500	175,00	0,00	0,00	175,00
00698	ENI BATISTA DE SOUZA	31012022	27/000201/2019 (2019NE000870)	VEÍCULO OFICIAL	Paranaíba - Inocência	03/04/2019 06:00	03/04/2019 18:00	0.5000	50,00	0,00	0,00	50,00
00894	ENI BATISTA DE SOUZA	31012022	27/000054/2019 (2019NE002443)	VEÍCULO OFICIAL	Paranaíba - Cassilândia	04/04/2019 16:00	05/04/2019 18:00	1.0833	108,33	0,00	0,00	108,33
00895	ENI BATISTA DE SOUZA	31012022	27/000054/2019 (2019NE002443)	VEÍCULO OFICIAL	Paranaíba - Inocência	11/04/2019 06:00	11/04/2019 18:00	0.5000	50,00	0,00	0,00	50,00
00896	ENI BATISTA DE SOUZA	31012022	27/000054/2019 (2019NE002443)	VEÍCULO OFICIAL	Paranaíba - Aparecida do Taboado	12/04/2019 06:00	12/04/2019 18:00	0.5000	50,00	0,00	0,00	50,00
01025	ENI BATISTA DE SOUZA	31012022	27/000201/2019 (2019NE000870)	VEÍCULO OFICIAL	Paranaíba - Aparecida do Taboado	22/04/2019 07:00	22/04/2019 17:00	0.4167	41,67	0,00	0,00	41,67
01028	ENI BATISTA DE SOUZA	31012022	27/000201/2019 (2019NE000870)	VEÍCULO OFICIAL	Paranaíba - Cassilândia	24/04/2019 07:00	24/04/2019 17:00	0.4167	41,67	0,00	0,00	41,67
01169	EZEQUIEL PEREIRA RAMOS	422.133.121-68	27/000141/2019 (2019NE000351)	VEÍCULO OFICIAL	Campo Grande - Ponta Porã	25/04/2019 06:00	26/04/2019 12:00	1.2500	156,25	0,00	0,00	156,25
00898	EZEQUIEL PEREIRA RAMOS	422.133.121-68	27/000252/2019 (2019NE002256)	VEÍCULO OFICIAL	Campo Grande - Corumbá	10/04/2019 06:00	12/04/2019 21:00	2.6250	393,75	0,00	0,00	393,75
00820	FABRICIO BUTHEVICIUS BARBOSA	125311021	27/000050/2019 (2019NE002078)	VEÍCULO OFICIAL	Campo Grande - NOVA ALVORADA DO SUL	02/04/2019 07:30	02/04/2019 19:30	0.5000	50,00	0,00	0,00	50,00
01033	FABRICIO BUTHEVICIUS BARBOSA	125311021	27/000050/2019 (2019NE002078)	VEÍCULO OFICIAL	Campo Grande - BONITO	16/04/2019 07:30	16/04/2019 19:30	0.5000	75,00	0,00	0,00	75,00
00652	FABIANA NUNES CARVALHO PISANO	703.875.241-34	27/000072/2019 (2019NE002257)	VEÍCULO OFICIAL	Campo Grande - Paranaíba	08/04/2019 06:00	12/04/2019 21:00	4.6250	462,50	0,00	0,00	462,50
00739	FLORÊNCIO GARCIA ESCOBAR	322.633.841-20	27/000056/2019 (2019NE000424)	DE TERCEIROS	aquidauana - Campo Grande	04/04/2019 05:00	04/04/2019 18:00	0.5417	67,71	0,00	0,00	67,71

01081	FLORÊNCIO GARCIA ESCOBAR	322.633.841-20	27/000056/2019 (2019NE000424)	DE TERCEIROS	Aquidauana - Campo Grande	26/04/2019 05:00	26/04/2019 18:00	0.5417	67,71	0,00	0,00	67,71
00697	FRANCISCO ANTONIO DE SOUZA	080.619.551-72	27/000056/2019 (2019NE000424)	DE TERCEIROS	Vicentina - Glória de Dourados	12/04/2019 07:00	12/04/2019 15:00	0.3333	33,33	0,00	0,00	33,33
01047	FRANCISCO ANTONIO DE SOUZA	080.619.551-72	27/000056/2019 (2019NE000424)	ONIBUS ALUGUEL	Vicentina - Campo Grande	24/04/2019 13:00	27/04/2019 14:00	3.0416	380,20	0,00	0,00	380,20
00743	FRANCISCO PORTES	437.356.811-15	27/000252/2019 (2019NE002256)	VEÍCULO OFICIAL	Jardim - Aquidauana	08/04/2019 07:00	12/04/2019 18:00	4.4576	445,76	0,00	0,00	445,76
00773	FRANCISCO PORTES	437.356.811-15	27/000252/2019 (2019NE002256)	VEÍCULO OFICIAL	Jardim - Campo Grande	15/04/2019 06:00	16/04/2019 18:00	1.5000	187,50	0,00	0,00	187,50
01004	GABRIELA VIAPIANA AZEVEDO	113179024	27/000133/2019 (2019NE001038)	VEÍCULO OFICIAL	Campo Grande - Dourados	23/04/2019 12:00	26/04/2019 21:00	3.3736	421,70	0,00	0,00	421,70
00649	GABRIELA VIAPIANA AZEVEDO	113179024	27/000133/2019 (2019NE001038)	VEÍCULO OFICIAL	Campo Grande - Nova Andradina	04/04/2019 06:00	05/04/2019 20:00	1.5833	197,91	0,00	0,00	197,91
00645	GEISA POLIANE DE OLIVEIRA	465726021	27/000073/2019 (2019NE001618)	VEÍCULO OFICIAL	Campo Grande - Dourados	04/04/2019 06:00	05/04/2019 21:00	1.6250	203,13	0,00	0,00	203,13
00651	GEISA POLIANE DE OLIVEIRA	465726021	27/000073/2019 (2019NE001618)	VEÍCULO OFICIAL	Campo Grande - Paranaíba	08/04/2019 06:00	12/04/2019 21:00	4.6250	462,50	0,00	0,00	462,50
00709	GELSANIA ANTONELLI	31013021	27/000037/2019 (2019NE001959)	VEÍCULO OFICIAL	Campo Grande - Coxim	04/04/2019 06:00	05/04/2019 18:00	1.5000	187,50	0,00	0,00	187,50
01026	GERALDO ARGUELHO	35367021	27/000070/2019 (2019NE001616)	VEÍCULO OFICIAL	Aquidauana - Nioaque	15/04/2019 05:00	17/04/2019 19:00	2.5834	258,34	0,00	0,00	258,34
00864	GERALDO ARGUELHO	35367021	27/000054/2019 (2019NE002443)	VEÍCULO OFICIAL	Aquidauana - Campo Grande	08/04/2019 06:00	10/04/2019 08:00	2.0833	260,41	0,00	0,00	260,41
01105	GERALDO DA SILVA	37698023	27/000064/2019 (2019NE000109)	VEÍCULO OFICIAL	Campo Grande - TRÊS LAGOAS	22/04/2019 05:00	23/04/2019 21:00	1.6667	208,34	0,00	0,00	208,34
00942	GERALDO RESENDE PEREIRA	7233026	27/000035/2019 (2019NE001623)	VEÍCULO OFICIAL	Campo Grande - Aquidauana	03/04/2019 07:00	03/04/2019 16:00	0.3750	37,50	0,00	0,00	37,50
01151	GERALDO RESENDE PEREIRA	7233026	27/000036/2019 (2019NE002363)	AVIÃO COMERCIAL	Campo Grande - Brasília	23/04/2019 11:00	24/04/2019 19:40	1.3611	443,06	0,00	0,00	443,06
01168	GISLAINE COELHO BRANDÃO	118816022	27/000143/2019 (2019NE003249)	VEÍCULO OFICIAL	Campo Grande - Ponta Porã	25/04/2019 06:00	26/04/2019 12:00	1.2500	156,25	0,00	156,25	0,00
00792	GILMAR CIPRIANO RIBEIRO	272.513.221-53	27/000252/2019 (2019NE002256)	VEÍCULO OFICIAL	Dourados - Batayporã	22/04/2019 07:00	24/04/2019 18:00	2.4583	245,83	0,00	0,00	245,83
00731	GILMAR CIPRIANO RIBEIRO	272.513.221-53	27/000252/2019 (2019NE002256)	VEÍCULO OFICIAL	Dourados - Campo Grande	08/04/2019 07:00	12/04/2019 18:00	4.4583	557,29	0,00	0,00	557,29
00770	GILMAR CIPRIANO RIBEIRO	272.513.221-53	27/000252/2019 (2019NE002256)	VEÍCULO OFICIAL	Dourados - Campo Grande	15/04/2019 06:00	16/04/2019 18:00	1.5000	187,50	0,00	0,00	187,50
00826	HUGGO WENNICIUS BRESSIANI	469497021	27/000054/2019 (2019NE002443)	VEÍCULO OFICIAL	Jardim - Ponta Porã	25/04/2019 07:30	27/04/2019 17:30	2.4167	302,09	0,00	0,00	302,09
00938	HENRIQUE CESAR KOMIYAMA	596.042.631-53	27/000056/2019 (2019NE000424)	DE TERCEIROS	Amambaí - Aral Moreira	11/04/2019 06:00	11/04/2019 20:00	0.5833	58,33	0,00	0,00	58,33
00873	ISABEL CRISTINA FERREIRA DOMINGUES	18283021	27/000143/2019 (2019NE001961)	VEÍCULO OFICIAL	Nova Andradina - Angélica	08/04/2019 07:30	12/04/2019 18:00	4.4375	443,75	0,00	0,00	443,75
01065	ISMAEL ALVES FARIAS	77882021	27/000037/2019 (2019NE003097)	VEÍCULO OFICIAL	Campo Grande - Dourados	09/04/2019 11:00	10/04/2019 00:40	0.5695	71,19	0,00	0,00	71,19
00759	ISRAEL ALVES DE SATEL	332.317.885-87	27/000252/2019 (2019NE002256)	VEÍCULO OFICIAL	Três Lagoas - Campo Grande	15/04/2019 06:00	16/04/2019 18:00	1.5000	187,50	0,00	0,00	187,50
00785	IZABELINO ROMERO	54233021	27/000201/2019 (2019NE000870)	VEÍCULO OFICIAL	Campo Grande - Porto Murtinho	11/04/2019 06:00	12/04/2019 18:00	1.5000	150,00	0,00	0,00	150,00
00935	IZABELINO ROMERO	54233021	27/000201/2019 (2019NE000870)	VEÍCULO OFICIAL	Campo Grande - Maracaju	25/04/2019 06:00	25/04/2019 17:00	0.4583	45,83	0,00	0,00	45,83
00683	IVETE ALVES ARANTES	181.522.871-72	27/000056/2019 (2019NE000424)	VEÍCULO OFICIAL	Campo Grande - Alcinópolis	09/04/2019 14:01	11/04/2019 19:00	2.2055	227,30	0,00	0,00	227,30
00995	JACI SILVA DE OLIVEIRA	30599021	27/000037/2019 (2019NE003097)	VEÍCULO OFICIAL	Campo Grande - Aquidauana	10/04/2019 05:00	10/04/2019 22:00	0.7083	70,83	0,00	0,00	70,83
00859	JAIR ALVES BARRETO	4140022	27/000054/2019 (2019NE002443)	VEÍCULO OFICIAL	Paranaíba - Campo Grande	08/04/2019 03:00	10/04/2019 07:00	2.1667	270,84	0,00	0,00	270,84
00902	JANAINNE MORAES VILELA ESCOBAR	112203025	27/000143/2019 (2019NE001961)	VEÍCULO OFICIAL	Campo Grande - Chapadão do Sul	10/04/2019 07:30	12/04/2019 13:30	2.2500	225,00	0,00	0,00	225,00
01072	JANAINNE MORAES VILELA ESCOBAR	112203025	27/000050/2019 (2019NE003236)	VEÍCULO OFICIAL	Campo Grande - Terenos	23/04/2019 07:30	25/04/2019 19:30	2.5000	250,00	0,00	0,00	250,00
01075	JANAINNE MORAES VILELA ESCOBAR	112203025	27/000050/2019 (2019NE003236)	VEÍCULO OFICIAL	Campo Grande - Bataguassu	29/04/2019 07:30	30/04/2019 19:30	1.5000	150,00	0,00	0,00	150,00
00665	JANAINNE MORAES VILELA ESCOBAR	112203025	27/000050/2019 (2019NE002078)	ÔNIBUS OFICIAL	Campo Grande - dois irmãos do buriti	02/04/2019 06:00	05/04/2019 18:00	3.5000	350,00	0,00	0,00	350,00
01071	JANE SOILA DOMINGUES	96220021	27/000050/2019 (2019NE003236)	VEÍCULO OFICIAL	Campo Grande - Terenos	23/04/2019 07:30	25/04/2019 19:30	2.5000	250,00	0,00	0,00	250,00

01101	JEAN CLEI DA SILVA	89602021	27/000201/2019 (2019NE000870)	VEÍCULO OFICIAL	Campo Grande - Dourados	15/04/2019 05:00	15/04/2019 21:30	0.6875	85,94	0,00	0,00	85,94
00884	JOANA LEA RODRIGUES MONTEIRO	56500022	27/000194/2019 (2019NE000076)	VEÍCULO OFICIAL	Campo Grande - Rio Verde de Mato Grosso	12/04/2019 05:00	13/04/2019 23:00	1.7500	175,00	0,00	0,00	175,00
00945	JOANA LEA RODRIGUES MONTEIRO	56500022	27/000194/2019 (2019NE000076)	VEÍCULO OFICIAL	Campo Grande - Jardim	16/04/2019 06:00	17/04/2019 22:00	1.6660	166,60	0,00	0,00	166,60
00962	JOAO BARBOSA DA SILVA	69126021	27/000194/2019 (2019NE000076)	VEÍCULO OFICIAL	Campo Grande - NAVIRAI	04/04/2019 04:00	05/04/2019 20:00	1.6666	208,32	0,00	0,00	208,32
01059	JOAO BOIN JUNIOR	436761021	27/000143/2019 (2019NE003249)	VEÍCULO OFICIAL	Campo Grande - Ponta Porã	23/04/2019 06:00	25/04/2019 18:00	2.5000	312,50	0,00	0,00	312,50
00768	JOAO CEZARIO TABOSA	337.471.721-72	27/000252/2019 (2019NE002256)	VEÍCULO OFICIAL	Dourados - Campo Grande	15/04/2019 06:00	16/04/2019 18:00	1.5000	187,50	0,00	0,00	187,50
00836	JOAQUIM ROLIM MACIEL	12081023	27/000054/2019 (2019NE002443)	VEÍCULO OFICIAL	Coxim - Campo Grande	07/04/2019 12:00	10/04/2019 12:00	3.0000	375,00	0,00	0,00	375,00
01068	JORGE WILSON DOS SANTOS	131306022	27/000050/2019 (2019NE003236)	VEÍCULO OFICIAL	Campo Grande - Terenos	23/04/2019 07:30	25/04/2019 19:30	2.5000	250,00	0,00	250,00	0,00
00677	JORGE WILSON DOS SANTOS	131306022	27/000050/2019 (2019NE002078)	VEÍCULO OFICIAL	Campo Grande - Deodápolis	08/04/2019 06:00	12/04/2019 18:00	4.5000	450,00	0,00	0,00	450,00
00797	JOSE COSTA NOGUEIRA	079.158.531-04	27/000252/2019 (2019NE002256)	VEÍCULO OFICIAL	Três Lagoas - Inocência	22/04/2019 07:00	26/04/2019 18:00	4.4576	445,76	0,00	0,00	445,76
00757	JOSE COSTA NOGUEIRA	079.158.531-04	27/000252/2019 (2019NE002256)	VEÍCULO OFICIAL	Três Lagoas - Campo Grande	15/04/2019 06:00	16/04/2019 18:00	1.5000	187,50	0,00	0,00	187,50
00933	JOSE FERREIRA FILHO	3594021	27/000201/2019 (2019NE000870)	VEÍCULO OFICIAL	Campo Grande - Coronel Sapucaia	16/04/2019 06:00	17/04/2019 20:00	1.5833	158,33	0,00	0,00	158,33
01104	JOSE FERREIRA FILHO	3594021	27/000201/2019 (2019NE000870)	VEÍCULO OFICIAL	Campo Grande - Ponta Porã	22/04/2019 06:00	24/04/2019 20:00	2.5833	322,91	0,00	0,00	322,91
00777	JOSE FRANCISCO SAMPAIO JUNIOR	85513021	27/000201/2019 (2019NE000870)	VEÍCULO OFICIAL	Campo Grande - aquidauana	09/04/2019 07:00	11/04/2019 12:00	2.2083	220,83	0,00	220,83	0,00
00953	JOSE HORACIO PORTO DE FIGUEIREDO	71701023	27/000143/2019 (2019NE001961)	VEÍCULO PARTICULAR	Campo Grande - Dourados	15/04/2019 04:00	18/04/2019 22:00	3.7500	468,75	0,00	0,00	468,75
01060	JOSE HORACIO PORTO DE FIGUEIREDO	71701023	27/000143/2019 (2019NE003249)	VEÍCULO OFICIAL	Campo Grande - Ponta Porã	23/04/2019 06:00	25/04/2019 18:00	2.5000	312,50	0,00	0,00	312,50
00871	JOSE HORACIO PORTO DE FIGUEIREDO	71701023	27/000207/2019 (2019NE000501)	VEÍCULO OFICIAL	Campo Grande - TRÊS LAGOAS	10/04/2019 03:30	12/04/2019 20:00	2.6868	308,24	0,00	0,00	308,24
00761	JOSE LAURO CAETANO DE MELO	1768021	27/000070/2019 (2019NE001616)	VEÍCULO OFICIAL	Campo Grande - Dourados	22/04/2019 07:00	23/04/2019 17:00	1.4166	177,08	0,00	0,00	177,08
00755	JOSE LAURO CAETANO DE MELO	1768021	27/000070/2019 (2019NE001616)	VEÍCULO OFICIAL	Campo Grande - Corumbá	03/04/2019 07:00	05/04/2019 17:00	2.4166	362,48	0,00	0,00	362,48
00756	JOSE LAURO CAETANO DE MELO	1768021	27/000070/2019 (2019NE001616)	VEÍCULO OFICIAL	Campo Grande - Ponta Porã	11/04/2019 07:00	12/04/2019 17:00	1.4166	177,08	0,00	0,00	177,08
00766	JOSE LAURO CAETANO DE MELO	1768021	27/000070/2019 (2019NE001616)	VEÍCULO OFICIAL	Campo Grande - Nova Andradina	08/04/2019 07:00	10/04/2019 17:00	2.4166	302,08	0,00	0,00	302,08
00772	JOSE LAURO CAETANO DE MELO	1768021	27/000070/2019 (2019NE001616)	VEÍCULO OFICIAL	Campo Grande - TRÊS LAGOAS	15/04/2019 07:00	17/04/2019 15:00	2.3333	291,66	0,00	0,00	291,66
00565	JOSE LUIZ DA SILVA	3403021	27/000056/2019 (2019NE000424)	VEÍCULO OFICIAL	TRÊS LAGOAS - Brasilândia	10/04/2019 06:00	10/04/2019 18:00	0.5000	50,00	0,00	0,00	50,00
00729	JOSE OLIVEIRA DA SILVA	372.753.211-49	27/000252/2019 (2019NE002256)	VEÍCULO OFICIAL	Dourados - Nova Andradina	08/04/2019 07:00	12/04/2019 18:00	4.4583	557,29	0,00	0,00	557,29
00734	JOSE PEDRO MOREIRA CARNEIRO	163.894.761-91	27/000252/2019 (2019NE002256)	VEÍCULO OFICIAL	Dourados - Caarapó	08/04/2019 07:00	12/04/2019 18:00	4.4569	445,69	0,00	0,00	445,69
00764	JOSE PEDRO MOREIRA CARNEIRO	163.894.761-91	27/000252/2019 (2019NE002256)	VEÍCULO OFICIAL	Dourados - Campo Grande	15/04/2019 06:00	16/04/2019 18:00	1.5000	187,50	0,00	0,00	187,50
00693	JOSIMAR DE SOUZA SANTOS	81961021	27/000201/2019 (2019NE000870)	VEÍCULO OFICIAL	Aquidauana - Bodoquena	04/04/2019 06:00	04/04/2019 17:00	0.4583	45,83	0,00	0,00	45,83
00782	JOSÉ RICARDO GOMES DE OLIVEIRA	78263025	27/000201/2019 (2019NE000870)	VEÍCULO OFICIAL	Campo Grande - NOVA ALVORADA DO SUL	10/04/2019 07:30	10/04/2019 20:30	0.5417	54,17	0,00	0,00	54,17
00675	JULIO AUGUSTO FRETES	58494021	27/000050/2019 (2019NE002078)	VEÍCULO OFICIAL	Campo Grande - Deodápolis	08/04/2019 06:00	12/04/2019 18:00	4.5000	450,00	0,00	0,00	450,00
00975	JULIO CESAR SANTANA DA SILVA	73876026	27/000194/2019 (2019NE000076)	VEÍCULO OFICIAL	Campo Grande - Ponta Porã	15/04/2019 05:00	17/04/2019 22:00	2.7077	338,46	0,00	0,00	338,46
00986	JACKELINE DOS REIS CORRÊA	942.835.081-87	27/000056/2019 (2019NE000424)	DE TERCEIROS	Campo Grande - Jardim	08/04/2019 05:00	09/04/2019 23:00	1.7486	181,11	0,00	0,00	181,11
00746	JACKELINE DOS REIS CORRÊA	942.835.081-87	27/000056/2019 (2019NE000424)	ONIBUS ALUGUEL	Campo Grande - Ladário	04/04/2019 07:15	06/04/2019 06:00	1.9479	194,79	0,00	0,00	194,79
00914	JAIR BEZERRA XAVIER	023.570.018-52	27/000056/2019 (2019NE000424)	DE TERCEIROS	Brasilândia - Santa Rita do Pardo	11/04/2019 12:00	12/04/2019 19:00	1.2917	129,17	0,00	0,00	129,17

00754	JÚLIO VASQUES KLEY	237.409.731-53	27/000072/2019 (2019NE002257)	VEÍCULO OFICIAL	Coxim - Ponta Porã	08/04/2019 06:00	12/04/2019 20:00	4.5833	572,91	0,00	0,00	572,91
00763	JÚLIO VASQUES KLEY	237.409.731-53	27/000252/2019 (2019NE002256)	VEÍCULO OFICIAL	Coxim - Campo Grande	15/04/2019 06:00	16/04/2019 18:00	1.5000	187,50	0,00	0,00	187,50
00939	JÚLIO VASQUES KLEY	237.409.731-53	27/000141/2019 (2019NE001277)	VEÍCULO OFICIAL	Coxim - Alcinópolis	04/04/2019 06:00	05/04/2019 18:00	1.5000	150,00	0,00	0,00	150,00
01039	KARINE CAVALCANTE DA COSTA	129722021	27/000183/2019 (2019NE000509)	AVIÃO COMERCIAL	Campo Grande - Brasília	23/04/2019 08:50	24/04/2019 19:40	1.4513	467,86	0,00	0,00	467,86
01085	KARINE CAVALCANTE DA COSTA	129722021	27/000182/2019 (2019NE000507)	DE TERCEIROS	Campo Grande - Ponta Porã	25/04/2019 05:00	25/04/2019 22:00	0.7083	88,54	0,00	0,00	88,54
01001	KARINE FERREIRA BARBOSA	124334021	27/000143/2019 (2019NE001961)	VEÍCULO OFICIAL	Campo Grande - TRÊS LAGOAS	22/04/2019 06:00	23/04/2019 21:00	1.6250	203,13	0,00	0,00	203,13
01167	KARINE FERREIRA BARBOSA	124334021	27/000143/2019 (2019NE003249)	VEÍCULO OFICIAL	Campo Grande - Ponta Porã	25/04/2019 06:00	26/04/2019 12:00	1.2500	156,25	0,00	0,00	156,25
01006	KARINE TAVEIRA GIL DE AMARANTE	101566024	27/000133/2019 (2019NE001038)	VEÍCULO OFICIAL	Campo Grande - Dourados	23/04/2019 12:00	26/04/2019 21:00	3.3736	421,70	0,00	0,00	421,70
00647	KARINE TAVEIRA GIL DE AMARANTE	101566024	27/000133/2019 (2019NE001038)	VEÍCULO OFICIAL	Campo Grande - Nova Andradina	04/04/2019 06:00	05/04/2019 20:00	1.5833	197,91	0,00	0,00	197,91
01148	KARYSTON ADRIEL MACHADO DA COSTA	119756021	27/000339/2019 (2019NE003252)	VEÍCULO OFICIAL	Campo Grande - Dourados	24/04/2019 06:00	26/04/2019 18:00	2.5000	312,50	0,00	0,00	312,50
00901	KELLEN CLAGNAM DA SILVA RIBEIRO	431124022	27/000143/2019 (2019NE001961)	VEÍCULO OFICIAL	Campo Grande - Chapadão do Sul	10/04/2019 07:30	12/04/2019 13:30	2.2500	225,00	0,00	0,00	225,00
01074	KELLEN CLAGNAM DA SILVA RIBEIRO	431124022	27/000050/2019 (2019NE003236)	VEÍCULO OFICIAL	Campo Grande - Bataguassu	29/04/2019 07:30	30/04/2019 19:30	1.5000	150,00	0,00	0,00	150,00
00664	KELLEN CLAGNAM DA SILVA RIBEIRO	431124022	27/000050/2019 (2019NE002078)	ÔNIBUS OFICIAL	Campo Grande - dois irmãos do buriti	02/04/2019 06:00	05/04/2019 18:00	3.5000	350,00	0,00	0,00	350,00
01166	LARISSA DOMINGUES CASTILHO DE ARRUDA	99603023	27/000143/2019 (2019NE003249)	VEÍCULO OFICIAL	Campo Grande - Ponta Porã	25/04/2019 06:00	26/04/2019 12:00	1.2500	156,25	0,00	156,25	0,00
00689	LEONILA MISSIO	59904021	27/000201/2019 (2019NE000870)	VEÍCULO OFICIAL	Dourados - Vicentina	02/04/2019 07:00	02/04/2019 18:00	0.4583	45,83	0,00	0,00	45,83
00885	LIONICIA DE PAULA RIBEIRO CHAGAS	61923022	27/000194/2019 (2019NE000076)	VEÍCULO OFICIAL	Campo Grande - Rio Verde de Mato Grosso	12/04/2019 05:00	13/04/2019 23:00	1.7500	175,00	0,00	0,00	175,00
01107	LISANDRA SIUFI DE ARAUJO	42963024	27/000064/2019 (2019NE003251)	VEÍCULO OFICIAL	Campo Grande - TRÊS LAGOAS	22/04/2019 05:00	23/04/2019 21:00	1.6667	208,34	0,00	0,00	208,34
00999	LIVIA DE MELLO ALMEIDA MAZIERO	31745022	27/000073/2019 (2019NE001618)	VEÍCULO OFICIAL	Campo Grande - TRÊS LAGOAS	22/04/2019 06:00	23/04/2019 21:00	1.6250	203,13	0,00	0,00	203,13
00802	LOURENÇO MALDONADO DIARTE	139.138.751-15	27/000252/2019 (2019NE002256)	VEÍCULO OFICIAL	Campo Grande - Três Lagoas	22/04/2019 07:00	26/04/2019 18:00	4.4576	501,99	0,00	0,00	501,99
01127	LOURENÇO MALDONADO DIARTE	139.138.751-15	27/000252/2019 (2019NE002256)	VEÍCULO OFICIAL	Campo Grande - Coxim	29/04/2019 06:00	30/04/2019 18:00	1.5000	187,50	0,00	0,00	187,50
00812	LUCIANE VAZ DA SILVA	105721024	27/000288/2019 (2019NE001617)	DE TERCEIROS	Campo Grande - Ponta Porã	08/04/2019 06:00	12/04/2019 20:00	4.5833	572,91	0,00	0,00	572,91
00660	LUIS GONZAGA DE OLIVEIRA	163.748.191-87	27/000048/2019 (2019NE000114)	VEÍCULO OFICIAL	Coxim - Pedro Gomes	01/04/2019 06:00	03/04/2019 18:00	2.5000	250,00	0,00	0,00	250,00
00762	LUIS GONZAGA DE OLIVEIRA	163.748.191-87	27/000252/2019 (2019NE002256)	VEÍCULO OFICIAL	Coxim - Campo Grande	15/04/2019 06:00	16/04/2019 18:00	1.5000	187,50	0,00	0,00	187,50
00681	LUIS GONZAGA DE OLIVEIRA	13768021	27/000054/2019 (2019NE001862)	VEÍCULO OFICIAL	Coxim - Campo Grande	08/04/2019 05:00	12/04/2019 22:00	4.7048	539,71	0,00	0,00	539,71
00794	LUIZ CARLOS CRISTALDO RIBEIRO	85277022	27/000054/2019 (2019NE002443)	VEÍCULO OFICIAL	Campo Grande - PARAÍSO DAS ÁGUAS	09/04/2019 06:00	11/04/2019 21:00	2.6229	269,04	0,00	0,00	269,04
00955	LUIZ FABIANO CAMARA	88990021	27/000143/2019 (2019NE001961)	VEÍCULO PARTICULAR	Campo Grande - Dourados	15/04/2019 04:00	18/04/2019 22:00	3.7500	468,75	0,00	0,00	468,75
00872	LUIZ FABIANO CAMARA	88990021	27/000207/2019 (2019NE000501)	VEÍCULO OFICIAL	Campo Grande - TRÊS LAGOAS	10/04/2019 03:30	12/04/2019 20:00	2.6868	308,24	0,00	0,00	308,24
01106	LUIZ HENRIQUE FERRAZ DEMARCHI	117546021	27/000064/2019 (2019NE003251)	VEÍCULO OFICIAL	Campo Grande - TRÊS LAGOAS	22/04/2019 05:00	23/04/2019 21:00	1.6667	208,34	0,00	0,00	208,34
01099	LUIZ MAURICIO DE SOUZA ALFONZO	60656021	27/000201/2019 (2019NE000870)	VEÍCULO OFICIAL	Campo Grande - Dourados	15/04/2019 05:00	15/04/2019 21:30	0.6875	85,94	0,00	0,00	85,94
00732	LUVERCIDES APARECIDO COSTA	174.450.001-00	27/000252/2019 (2019NE002256)	VEÍCULO OFICIAL	Dourados - Novo Horizonte do Sul	08/04/2019 06:00	12/04/2019 18:00	4.4986	449,86	0,00	0,00	449,86
00771	LUVERCIDES APARECIDO COSTA	174.450.001-00	27/000252/2019 (2019NE002256)	VEÍCULO OFICIAL	Dourados - Campo Grande	15/04/2019 06:00	16/04/2019 18:00	1.5000	187,50	0,00	0,00	187,50
00886	MARCIA JOANA FERREIRA DA SILVA	43088024	27/000194/2019 (2019NE000076)	VEÍCULO OFICIAL	Campo Grande - Rio Verde de Mato Grosso	12/04/2019 05:00	13/04/2019 23:00	1.7500	175,00	0,00	0,00	175,00

00707	MARCIA REGINA CARDEAL GUTIERREZ SALDANHA	97483024	27/000037/2019 (2019NE001959)	VEÍCULO OFICIAL	Campo Grande - Coxim	04/04/2019 06:00	05/04/2019 18:00	1.5000	187,50	0,00	0,00	187,50
00711	MARCIO LUIZ DE OLIVEIRA	36640719134	27/000252/2019 (2019NE002256)	VEÍCULO OFICIAL	Campo Grande - dois irmãos do buriti	08/04/2019 07:00	12/04/2019 18:00	4.4576	566,58	0,00	0,00	566,58
00787	MARCIO LUIZ DE OLIVEIRA	36640719134	27/000252/2019 (2019NE002256)	VEÍCULO OFICIAL	Campo Grande - Bandeirantes	22/04/2019 07:00	23/04/2019 18:00	1.4583	145,83	0,00	0,00	145,83
00788	MARCIO LUIZ DE OLIVEIRA	36640719134	27/000252/2019 (2019NE002256)	VEÍCULO OFICIAL	Campo Grande - Maracaju	24/04/2019 07:00	26/04/2019 18:00	2.4583	245,83	0,00	0,00	245,83
00868	MARCOS ANTONIO BATISTA TEIXEIRA	389.697.261-87	27/000204/2019 (2019NE000163)	VEÍCULO OFICIAL	Três Lagoas - Campo Grande	05/04/2019 03:30	05/04/2019 23:00	0.8125	101,56	0,00	0,00	101,56
00699	MARCOS CESAR REIS GASPERINI	33467022	27/000201/2019 (2019NE000870)	VEÍCULO OFICIAL	Paranaíba - Inocência	03/04/2019 06:00	03/04/2019 18:00	0.5000	50,00	0,00	0,00	50,00
01027	MARCOS CESAR REIS GASPERINI	33467022	27/000201/2019 (2019NE000870)	VEÍCULO OFICIAL	Paranaíba - Aparecida do Taboado	22/04/2019 07:00	22/04/2019 17:00	0.4167	41,67	0,00	0,00	41,67
01029	MARCOS CESAR REIS GASPERINI	33467022	27/000201/2019 (2019NE000870)	VEÍCULO OFICIAL	Paranaíba - Cassilândia	24/04/2019 07:00	24/04/2019 17:00	0.4167	41,67	0,00	0,00	41,67
01003	MARIA MADALENA XAVIER DE ALMEIDA	17367022	27/000133/2019 (2019NE001038)	VEÍCULO OFICIAL	Campo Grande - Dourados	23/04/2019 12:00	26/04/2019 21:00	3.3736	421,70	0,00	0,00	421,70
00646	MARIA MADALENA XAVIER DE ALMEIDA	17367022	27/000133/2019 (2019NE001038)	VEÍCULO OFICIAL	Campo Grande - Nova Andradina	04/04/2019 06:00	05/04/2019 20:00	1.5833	197,91	0,00	0,00	197,91
00662	MARIA NEUSA DO VALE CAMELO	42656021	27/000050/2019 (2019NE002078)	VEÍCULO OFICIAL	NAVIRAI - Mundo Novo	02/04/2019 06:00	04/04/2019 18:00	2.5000	250,00	0,00	0,00	250,00
01024	MARIANA TRINIDAD RIBEIRO DA COSTA GARCIA CRODA	474716021	27/000037/2019 (2019NE003097)	DE TERCEIROS	Campo Grande - Ponta Porã	25/04/2019 05:00	25/04/2019 22:00	0.7083	88,54	0,00	0,00	88,54
01009	MARINA ALVES DE FREITAS	1502024	27/000037/2019 (2019NE003097)	VEÍCULO OFICIAL	Campo Grande - Dourados	09/04/2019 05:00	10/04/2019 21:00	1.6667	208,34	0,00	0,00	208,34
01013	MARINA ALVES DE FREITAS	1502024	27/000037/2019 (2019NE003097)	VEÍCULO OFICIAL	Campo Grande - Ponta Porã	11/04/2019 05:00	12/04/2019 21:00	1.6667	208,34	0,00	0,00	208,34
01150	MARIO NEI ALVES	201.064.241-49	27/000252/2019 (2019NE002256)	VEÍCULO OFICIAL	Campo Grande - Bandeirantes	08/04/2019 06:00	10/04/2019 18:00	2.4993	249,93	0,00	0,00	249,93
01152	MARIO NEI ALVES	201.064.241-49	27/000252/2019 (2019NE002256)	VEÍCULO OFICIAL	Campo Grande - Terenos	11/04/2019 06:00	12/04/2019 18:00	1.5000	150,00	0,00	0,00	150,00
00704	MARIO NEI ALVES	201.064.241-49	27/000252/2019 (2019NE001473)	VEÍCULO OFICIAL	Campo Grande - Terenos	01/04/2019 07:00	03/04/2019 18:00	2.4583	245,83	0,00	0,00	245,83
00705	MARIO NEI ALVES	201.064.241-49	27/000252/2019 (2019NE000871)	VEÍCULO OFICIAL	Campo Grande - Bandeirantes	04/04/2019 07:00	05/04/2019 18:00	1.4583	145,83	0,00	0,00	145,83
00998	MARISA DIAS VON ATZINGEN	39852021	27/000037/2019 (2019NE003097)	DE TERCEIROS	Campo Grande - Ponta Porã	25/04/2019 06:00	26/04/2019 19:00	1.5417	192,71	0,00	0,00	192,71
00819	MATHEUS MOREIRA PIROLO	476274021	27/000050/2019 (2019NE002078)	VEÍCULO OFICIAL	Campo Grande - NOVA ALVORADA DO SUL	02/04/2019 07:30	02/04/2019 19:30	0.5000	50,00	0,00	0,00	50,00
00903	MAURICIO ALUCHNA MELGAREJO	110178025	27/000143/2019 (2019NE001961)	VEÍCULO OFICIAL	Campo Grande - Chapadão do Sul	10/04/2019 07:30	12/04/2019 13:30	2.2500	225,00	0,00	0,00	225,00
01076	MAURICIO ALUCHNA MELGAREJO	110178025	27/000050/2019 (2019NE003236)	VEÍCULO OFICIAL	Campo Grande - Bataguassu	29/04/2019 07:30	30/04/2019 19:30	1.5000	150,00	0,00	0,00	150,00
00666	MAURICIO ALUCHNA MELGAREJO	110178025	27/000050/2019 (2019NE002078)	ÔNIBUS OFICIAL	Campo Grande - dois irmãos do buriti	02/04/2019 06:00	05/04/2019 18:00	3.5000	350,00	0,00	0,00	350,00
00960	MAURO LOPES	50101024	27/000194/2019 (2019NE000076)	VEÍCULO OFICIAL	Campo Grande - NAVIRAI	04/04/2019 04:00	05/04/2019 20:00	1.6666	208,32	0,00	0,00	208,32
00688	MAURO LUIS DA SILVA	71338022	27/000201/2019 (2019NE000870)	VEÍCULO OFICIAL	Dourados - Vicentina	02/04/2019 07:00	02/04/2019 18:00	0.4583	45,83	0,00	0,00	45,83
01040	MELISSA CAROLINA DURAN RODRIGUES MACEDO	100662022	27/000183/2019 (2019NE000509)	AVIÃO COMERCIAL	Campo Grande - Brasília	23/04/2019 08:50	24/04/2019 19:40	1.4513	467,86	0,00	0,00	467,86
01051	MELISSA CAROLINA DURAN RODRIGUES MACEDO	100662022	27/000189/2019 (2019NE000431)	DE TERCEIROS	Campo Grande - Ponta Porã	25/04/2019 06:00	26/04/2019 19:00	1.5417	192,71	0,00	0,00	192,71
00874	MILMA FONSECA CORREA	47603021	27/000143/2019 (2019NE001961)	VEÍCULO OFICIAL	Nova Andradina - Angélica	08/04/2019 07:30	12/04/2019 18:00	4.4375	443,75	0,00	0,00	443,75
01126	MARCELA FARDIN MONTENEGRO	408.167.531-72	27/000056/2019 (2019NE001998)	ONIBUS ALUGUEL	Corumbá - Campo Grande	24/04/2019 13:00	27/04/2019 01:00	2.5000	312,50	0,00	0,00	312,50
00918	MARIA APARECIDA PALMEIRA	203.608.511-34	27/000056/2019 (2019NE000424)	VEÍCULO OFICIAL	Dourados - Douradina	12/04/2019 06:00	12/04/2019 18:00	0.5000	50,00	0,00	0,00	50,00
00628	MARIA JOSÉ BATISTA DA SILVA	404.254.791-53	27/000056/2019 (2019NE001998)	VEÍCULO OFICIAL	TRÊS LAGOAS - Chapadão do Sul	03/04/2019 12:00	04/04/2019 18:00	1.2500	125,00	0,00	0,00	125,00
00712	MARIO JÂNIO DA SILVA	249.242.881-87	27/000252/2019 (2019NE002256)	VEÍCULO OFICIAL	Campo Grande - Pedro Gomes	08/04/2019 07:00	12/04/2019 18:00	4.4576	500,97	0,00	0,00	500,97
00798	MARIO JÂNIO DA SILVA	249.242.881-87	27/000252/2019 (2019NE002256)	VEÍCULO OFICIAL	Campo Grande - Jaraguari	22/04/2019 07:00	26/04/2019 18:00	4.4576	445,76	0,00	0,00	445,76

01018	MARTHA MARIA TORRES SOARES GOULART	077.878.768-08	27/000056/2019 (2019NE000424)	VEÍCULO OFICIAL	Campo Grande - dois irmãos do buriti	12/04/2019 06:00	12/04/2019 18:00	0.5000	50,00	0,00	0,00	50,00
00780	NAILDO ALONSO FAUSTINO	12461021	27/000201/2019 (2019NE000870)	VEÍCULO OFICIAL	Campo Grande - NOVA ALVORADA DO SUL	10/04/2019 06:00	10/04/2019 19:00	0.5417	54,17	0,00	0,00	54,17
00893	NAILDO ALONSO FAUSTINO	12461021	27/000201/2019 (2019NE000870)	VEÍCULO PARTICULAR	Campo Grande - Três Lagoas	15/04/2019 06:00	16/04/2019 19:00	1.5417	192,71	0,00	0,00	192,71
01023	NAILDO ALONSO FAUSTINO	12461021	27/000201/2019 (2019NE000870)	VEÍCULO PARTICULAR	Campo Grande - Três Lagoas	22/04/2019 06:00	23/04/2019 19:00	1.5417	192,71	0,00	0,00	192,71
01005	NAIRA ROCHA CHAVES	121351021	27/000133/2019 (2019NE001038)	VEÍCULO OFICIAL	Campo Grande - Dourados	23/04/2019 12:00	26/04/2019 21:00	3.3736	421,70	0,00	0,00	421,70
01203	NALIA MARQUES NERY	87520021	27/000143/2019 (2019NE003249)	VEÍCULO OFICIAL	Campo Grande - Ponta Porã	25/04/2019 06:00	25/04/2019 23:00	0.7083	88,54	0,00	0,00	88,54
01098	NARA LUZIA SILVEIRA COELHO	98827021	27/000201/2019 (2019NE000870)	VEÍCULO OFICIAL	Campo Grande - Dourados	15/04/2019 05:00	15/04/2019 21:30	0.6875	85,94	0,00	0,00	85,94
00708	NATHÁLIA DA SILVA DANTAS PELLICCIONI	102866021	27/000037/2019 (2019NE001959)	VEÍCULO OFICIAL	Campo Grande - Coxim	04/04/2019 06:00	05/04/2019 18:00	1.5000	187,50	0,00	0,00	187,50
00996	NATHÁLIA DA SILVA DANTAS PELLICCIONI	102866021	27/000037/2019 (2019NE003097)	VEÍCULO OFICIAL	Campo Grande - Aquidauana	10/04/2019 05:00	10/04/2019 22:00	0.7083	70,83	0,00	0,00	70,83
00887	NELCILE ALVES DIAS	118933022	27/000194/2019 (2019NE000076)	VEÍCULO OFICIAL	Campo Grande - Rio Verde de Mato Grosso	12/04/2019 05:00	13/04/2019 23:00	1.7500	175,00	0,00	0,00	175,00
00648	NILSO FERREIRA DE ALENCAR	67147024	27/000073/2019 (2019NE001618)	VEÍCULO OFICIAL	Campo Grande - Dourados	04/04/2019 06:00	05/04/2019 21:00	1.6250	203,13	0,00	0,00	203,13
00653	NILSO FERREIRA DE ALENCAR	67147024	27/000073/2019 (2019NE001618)	VEÍCULO OFICIAL	Campo Grande - Paranaíba	08/04/2019 06:00	12/04/2019 21:00	4.6250	462,50	0,00	0,00	462,50
00740	NIVALDO GONÇALVES DOS REIS	475.882.411-87	27/000252/2019 (2019NE002256)	VEÍCULO OFICIAL	Três Lagoas - Santa Rita do Pardo	08/04/2019 07:00	12/04/2019 18:00	4.4576	445,76	0,00	0,00	445,76
00758	NIVALDO GONÇALVES DOS REIS	475.882.411-87	27/000252/2019 (2019NE002256)	VEÍCULO OFICIAL	Três Lagoas - Campo Grande	15/04/2019 06:00	16/04/2019 18:00	1.5000	187,50	0,00	0,00	187,50
00692	ODAIR JOSE DE OLIVEIRA	54224021	27/000201/2019 (2019NE000870)	VEÍCULO OFICIAL	Campo Grande - Bodoquena	03/04/2019 14:00	04/04/2019 20:00	1.2500	125,00	0,00	0,00	125,00
00703	ODAIR JOSE DE OLIVEIRA	54224021	27/000073/2019 (2019NE001618)	VEÍCULO OFICIAL	Campo Grande - Ponta Porã	08/04/2019 06:00	12/04/2019 18:00	4.5000	562,50	0,00	0,00	562,50
00710	ORLANDO GUILHERMINDO FIGUEIREDO	119316021	27/000037/2019 (2019NE001959)	VEÍCULO OFICIAL	Campo Grande - Ponta Porã	04/04/2019 06:00	05/04/2019 21:00	1.6250	203,13	0,00	0,00	203,13
00963	ORLANDO GUILHERMINDO FIGUEIREDO	119316021	27/000037/2019 (2019NE003097)	VEÍCULO OFICIAL	Campo Grande - Coxim	09/04/2019 05:00	09/04/2019 21:00	0.6667	83,34	0,00	0,00	83,34
00964	ORLANDO GUILHERMINDO FIGUEIREDO	119316021	27/000037/2019 (2019NE003097)	VEÍCULO OFICIAL	Campo Grande - Dourados	11/04/2019 05:00	12/04/2019 22:00	1.7084	213,55	0,00	0,00	213,55
00965	ORLANDO GUILHERMINDO FIGUEIREDO	119316021	27/000037/2019 (2019NE003097)	VEÍCULO OFICIAL	Campo Grande - Corumbá	15/04/2019 06:00	17/04/2019 16:00	2.4167	362,50	0,00	0,00	362,50
00966	ORLANDO GUILHERMINDO FIGUEIREDO	119316021	27/000037/2019 (2019NE003097)	VEÍCULO OFICIAL	Campo Grande - NAVIRAI	22/04/2019 06:00	23/04/2019 22:00	1.6667	208,34	0,00	0,00	208,34
00967	ORLANDO GUILHERMINDO FIGUEIREDO	119316021	27/000037/2019 (2019NE003097)	VEÍCULO OFICIAL	Campo Grande - TRÊS LAGOAS	25/04/2019 06:00	26/04/2019 22:00	1.6667	208,34	0,00	0,00	208,34
01007	OSMAM MONTEIRO DE FARIAS	26505021	27/000133/2019 (2019NE001038)	VEÍCULO OFICIAL	Campo Grande - Dourados	23/04/2019 12:00	26/04/2019 21:00	3.3736	421,70	0,00	0,00	421,70
00650	OSMAM MONTEIRO DE FARIAS	26505021	27/000133/2019 (2019NE001038)	VEÍCULO OFICIAL	Campo Grande - Nova Andradina	04/04/2019 06:00	05/04/2019 20:00	1.5833	197,91	0,00	0,00	197,91
01019	OSMAM MONTEIRO DE FARIAS	26505021	27/000054/2019 (2019NE002443)	VEÍCULO OFICIAL	Campo Grande - Miranda	11/04/2019 05:00	11/04/2019 17:00	0.5000	50,00	0,00	0,00	50,00
01137	OSWALDO ARGUELHO	1174021	27/000070/2019 (2019NE001616)	VEÍCULO OFICIAL	Campo Grande - TRÊS LAGOAS	23/04/2019 07:00	24/04/2019 20:00	1.5416	192,70	0,00	0,00	192,70
00784	OSWALDO ARGUELHO	1174021	27/000070/2019 (2019NE001616)	VEÍCULO OFICIAL	Campo Grande - Figueirão	03/04/2019 07:00	05/04/2019 17:00	2.4166	241,66	0,00	0,00	241,66
00789	OSWALDO ARGUELHO	1174021	27/000070/2019 (2019NE001616)	VEÍCULO OFICIAL	Campo Grande - Costa Rica	08/04/2019 07:00	10/04/2019 17:00	2.4166	241,66	0,00	0,00	241,66
00776	OSWALDO ARGUELHO	1174021	27/000070/2019 (2019NE001616)	VEÍCULO OFICIAL	Campo Grande - Corguinho	15/04/2019 07:00	15/04/2019 17:00	0.4167	41,67	0,00	0,00	41,67
00781	OSWALDO ARGUELHO	1174021	27/000070/2019 (2019NE001616)	VEÍCULO OFICIAL	Campo Grande - Ribas do Rio Pardo	16/04/2019 07:00	16/04/2019 17:00	0.4167	41,67	0,00	0,00	41,67
00790	OSWALDO ARGUELHO	1174021	27/000070/2019 (2019NE001616)	VEÍCULO OFICIAL	Campo Grande - Coxim	11/04/2019 07:00	12/04/2019 17:00	1.4166	177,08	0,00	0,00	177,08
01097	PATRICIA SILVA MARQUES OLIVEIRA	112338021	27/000201/2019 (2019NE000870)	VEÍCULO OFICIAL	Campo Grande - Dourados	15/04/2019 05:00	15/04/2019 21:30	0.6875	85,94	0,00	0,00	85,94

01149	PAULA THEREZO CANNAZZARO BARROS	98590021	27/000339/2019 (2019NE003252)	VEÍCULO OFICIAL	Campo Grande - Dourados	24/04/2019 06:00	26/04/2019 18:00	2.5000	312,50	0,00	0,00	312,50
00730	PAULO SILVA DE ALMEIDA	448.153.521-00	27/000252/2019 (2019NE002256)	VEÍCULO OFICIAL	Dourados - Campo Grande	08/04/2019 07:00	12/04/2019 18:00	4.4583	557,29	0,00	0,00	557,29
00769	PAULO SILVA DE ALMEIDA	448.153.521-00	27/000252/2019 (2019NE002256)	VEÍCULO OFICIAL	Dourados - Campo Grande	15/04/2019 06:00	16/04/2019 18:00	1.5000	187,50	0,00	0,00	187,50
00971	PEDRO MILTON YARZON ORTIZ	92016021	27/000133/2019 (2019NE001038)	VEÍCULO OFICIAL	Campo Grande - Dourados	08/04/2019 05:00	12/04/2019 22:00	4.7084	588,55	0,00	0,00	588,55
00900	PEDRO MONTEIRO DE FARIAS	59167021	27/000143/2019 (2019NE001961)	VEÍCULO OFICIAL	Campo Grande - Chapadão do Sul	10/04/2019 07:30	12/04/2019 13:30	2.2500	225,00	0,00	0,00	225,00
01073	PEDRO MONTEIRO DE FARIAS	59167021	27/000050/2019 (2019NE003236)	VEÍCULO OFICIAL	Campo Grande - Bataguassu	29/04/2019 07:30	30/04/2019 19:30	1.5000	150,00	0,00	0,00	150,00
00663	PEDRO MONTEIRO DE FARIAS	59167021	27/000050/2019 (2019NE002078)	ÔNIBUS OFICIAL	Campo Grande - dois irmãos do buriti	02/04/2019 06:00	05/04/2019 18:00	3.5000	350,00	0,00	0,00	350,00
01100	PRISCILA DIAS FIGALE BENEVENUTO	118972022	27/000201/2019 (2019NE000870)	VEÍCULO OFICIAL	Campo Grande - Dourados	15/04/2019 05:00	15/04/2019 21:30	0.6875	85,94	0,00	0,00	85,94
00862	PATRICIA MARQUES MAGALHÃES	701.266.821-00	27/000056/2019 (2019NE000424)	DE TERCEIROS	Antônio João - Laguna Carapã	02/04/2019 13:00	05/04/2019 20:00	3.2895	328,95	0,00	0,00	328,95
00913	PATRICIA MARQUES MAGALHÃES	701.266.821-00	27/000056/2019 (2019NE000424)	DE TERCEIROS	Antônio João - Ponta Porã	12/04/2019 06:00	12/04/2019 18:00	0.5000	62,50	0,00	0,00	62,50
01124	PEDRO MACEDO GRANJA	106.274.301-63	27/000056/2019 (2019NE001998)	DE TERCEIROS	Sidrolândia - Campo Grande	25/04/2019 19:00	26/04/2019 18:00	0.9583	119,79	0,00	0,00	119,79
00736	PEDRO MACEDO GRANJA	106.274.301-63	27/000056/2019 (2019NE000424)	DE TERCEIROS	Sidrolândia - Campo Grande	03/04/2019 19:00	04/04/2019 18:00	0.9583	119,79	0,00	119,79	0,00
00844	PEDRO MACEDO GRANJA	106.274.301-63	27/000056/2019 (2019NE000424)	DE TERCEIROS	Sidrolândia - Nova Alvorada do Sul	10/04/2019 15:00	11/04/2019 19:00	1.1667	116,67	0,00	0,00	116,67
00923	RAFAEL OVIDIO DE OLIVEIRA	417618021	27/000073/2019 (2019NE001618)	VEÍCULO OFICIAL	Campo Grande - Corumbá	10/04/2019 06:00	12/04/2019 21:00	2.6250	393,75	0,00	0,00	393,75
01000	RAFAEL OVIDIO DE OLIVEIRA	417618021	27/000073/2019 (2019NE001618)	VEÍCULO OFICIAL	Campo Grande - TRÊS LAGOAS	22/04/2019 06:00	23/04/2019 21:00	1.6250	203,13	0,00	0,00	203,13
00687	RAFAEL RODRIGUES SILVA	130515021	27/000251/2019 (2019NE001276)	VEÍCULO OFICIAL	Campo Grande - Corumbá	01/04/2019 06:00	05/04/2019 18:00	4.5000	675,00	0,00	0,00	675,00
00737	RAMAO VIRGILIO GENRO LARSON	202.249.151-34	27/000252/2019 (2019NE002256)	VEÍCULO OFICIAL	Aquidauana - Guia Lopes da Laguna	08/04/2019 07:00	12/04/2019 18:00	4.4569	445,69	0,00	0,00	445,69
00774	RAMAO VIRGILIO GENRO LARSON	202.249.151-34	27/000252/2019 (2019NE002256)	VEÍCULO OFICIAL	Aquidauana - Campo Grande	15/04/2019 06:00	16/04/2019 18:00	1.5000	187,50	0,00	0,00	187,50
01116	REGINA MARIS DIAS RAMALHO	66435022	27/000201/2019 (2019NE000870)	VEÍCULO OFICIAL	Campo Grande - Jardim	30/04/2019 06:00	30/04/2019 18:00	0.5000	50,00	0,00	0,00	50,00
00954	RENATO SALVATORI GONCALVES BOGARIM	44083021	27/000133/2019 (2019NE001038)	VEÍCULO OFICIAL	Campo Grande - Dourados	08/04/2019 05:00	12/04/2019 22:00	4.7084	588,55	0,00	0,00	588,55
00941	RICARDO CAMPOS MINELLA	478738021	27/000035/2019 (2019NE001623)	VEÍCULO OFICIAL	Campo Grande - Aquidauana	03/04/2019 07:00	03/04/2019 16:00	0.3750	37,50	0,00	0,00	37,50
00976	RICARDO CAMPOS MINELLA	478738021	27/000035/2019 (2019NE001623)	VEÍCULO OFICIAL	Campo Grande - Tacuru	05/04/2019 04:00	05/04/2019 20:00	0.6667	66,67	0,00	0,00	66,67
01032	ROBSON ARAUJO DOS SANTOS	24899021	27/000050/2019 (2019NE002078)	VEÍCULO OFICIAL	Campo Grande - BONITO	16/04/2019 07:30	16/04/2019 19:30	0.5000	75,00	0,00	0,00	75,00
00948	RODRIGO DE MELO BRENNAND	012.922.334-43	27/000141/2019 (2019NE000351)	AVIÃO COMERCIAL	Recife - Campo Grande	10/04/2019 14:20	13/04/2019 02:45	2.5174	352,17	0,00	0,00	352,17
00974	RODRIGO GOMES DOS SANTOS	121562021	27/000194/2019 (2019NE000076)	VEÍCULO OFICIAL	Campo Grande - Ponta Porã	15/04/2019 05:00	17/04/2019 22:00	2.7077	338,46	0,00	0,00	338,46
00831	ROSA MARIA PICOLLI MACHADO DE SOUZA	20344024	27/000054/2019 (2019NE002443)	VEÍCULO OFICIAL	Dourados - Campo Grande	07/04/2019 12:00	10/04/2019 11:30	2.9792	372,40	0,00	0,00	372,40
00696	REINALDO MENDONÇA COSTA	069.820.038-17	27/000056/2019 (2019NE000424)	VEÍCULO OFICIAL	Campo Grande - Glória de Dourados	11/04/2019 12:00	12/04/2019 20:00	1.3333	133,33	0,00	0,00	133,33
00751	REINALDO MENDONÇA COSTA	069.820.038-17	27/000056/2019 (2019NE000424)	VEÍCULO OFICIAL	Campo Grande - Nova Andradina	01/04/2019 12:00	05/04/2019 21:00	4.3722	465,31	0,00	0,00	465,31
00778	ROSILENE RODRIGUES DOS SANTOS	704.157.061-49	27/000056/2019 (2019NE000424)	ONIBUS ALUGUEL	Batayporã - Nova Andradina	01/04/2019 18:00	03/04/2019 19:00	2.0417	255,21	0,00	0,00	255,21
00661	SANDRA CONCEICAO WISENFAD COSTA PAES	49589021	27/000050/2019 (2019NE002078)	VEÍCULO OFICIAL	Coxim - Pedro Gomes	01/04/2019 06:00	03/04/2019 18:00	2.5000	250,00	0,00	0,00	250,00
01035	SANDRA MARIA ARCE GOMES	92996021	27/000143/2019 (2019NE001961)	VEÍCULO OFICIAL	Campo Grande - BONITO	16/04/2019 07:30	16/04/2019 19:30	0.5000	75,00	0,00	0,00	75,00
00928	SANDRO ARTHUR BEILNER	81327021	27/000201/2019 (2019NE000870)	VEÍCULO OFICIAL	NAVIRAI - Angélica	15/04/2019 06:00	15/04/2019 19:00	0.5417	54,17	0,00	0,00	54,17
01036	SANDRO ARTHUR BEILNER	81327021	27/000201/2019 (2019NE000870)	VEÍCULO OFICIAL	NAVIRAI - Nova Andradina	11/04/2019 06:00	11/04/2019 20:00	0.5833	72,91	0,00	0,00	72,91

00888	SELMA COSTA CORRÊA	120218024	27/000194/2019 (2019NE000076)	VEÍCULO OFICIAL	Campo Grande - Rio Verde de Mato Grosso	12/04/2019 05:00	13/04/2019 23:00	1.7500	175,00	0,00	0,00	175,00
00735	SERGIO NOVAES	421.693.301-78	27/000252/2019 (2019NE002256)	VEÍCULO OFICIAL	Dourados - Caarapó	08/04/2019 07:00	12/04/2019 18:00	4.4569	445,69	0,00	0,00	445,69
00765	SERGIO NOVAES	421.693.301-78	27/000252/2019 (2019NE002256)	VEÍCULO OFICIAL	Dourados - Campo Grande	15/04/2019 06:00	16/04/2019 18:00	1.5000	187,50	0,00	0,00	187,50
01041	SIMONE PINILLA ESPINOSA	812.572.369-20	27/000184/2019 (2019NE000352)	DE TERCEIROS	Dourados - Campo Grande	15/04/2019 13:00	17/04/2019 20:00	2.2916	286,45	0,00	0,00	286,45
00982	SOLANGE GLORIA DE OLIVEIRA	85187022	27/000038/2019 (2019NE002362)	AVIÃO COMERCIAL	Campo Grande - Brasília	23/04/2019 08:20	24/04/2019 19:40	1.4722	473,61	0,00	0,00	473,61
01050	SOLANGE GLORIA DE OLIVEIRA	85187022	27/000189/2019 (2019NE000431)	DE TERCEIROS	Campo Grande - Ponta Porã	25/04/2019 06:00	26/04/2019 19:00	1.5417	192,71	0,00	0,00	192,71
00695	SAMOEL BENITES VAREIRO	200.845.101-10	27/000056/2019 (2019NE000424)	VEÍCULO OFICIAL	Dourados - Campo Grande	11/04/2019 06:00	13/04/2019 06:00	1.9979	241,42	0,00	0,00	241,42
00909	SAMOEL BENITES VAREIRO	200.845.101-10	27/000048/2019 (2019NE000114)	VEÍCULO OFICIAL	Dourados - Campo Grande	16/04/2019 07:30	17/04/2019 19:30	1.5000	187,50	0,00	0,00	187,50
01064	SAMOEL BENITES VAREIRO	200.845.101-10	27/000048/2019 (2019NE000114)	VEÍCULO OFICIAL	Dourados - Douradina	23/04/2019 07:30	25/04/2019 19:30	2.5000	250,00	0,00	0,00	250,00
00690	SAMOEL BENITES VAREIRO	200.845.101-10	27/000204/2019 (2019NE000163)	VEÍCULO OFICIAL	Dourados - Vicentina	02/04/2019 07:00	02/04/2019 18:00	0.4583	45,83	0,00	0,00	45,83
00841	SAMOEL BENITES VAREIRO	200.845.101-10	27/000055/2019 (2019NE000425)	VEÍCULO OFICIAL	Dourados - Vicentina	05/04/2019 06:00	05/04/2019 18:00	0.5000	50,00	0,00	0,00	50,00
00684	SHIRLEI SANTINA GONÇALVES	060.372.738-71	27/000056/2019 (2019NE000424)	DE TERCEIROS	Campo Grande - Jaraguari	04/04/2019 06:00	04/04/2019 18:00	0.5000	50,00	0,00	0,00	50,00
00744	SHIRLEI SANTINA GONÇALVES	060.372.738-71	27/000056/2019 (2019NE000424)	DE TERCEIROS	Campo Grande - Corguinho	05/04/2019 06:00	05/04/2019 18:00	0.5000	50,00	0,00	0,00	50,00
00691	TENILE CARVALHO COELHO	29397021	27/000201/2019 (2019NE000870)	VEÍCULO OFICIAL	Campo Grande - Bodoquena	03/04/2019 14:00	04/04/2019 20:00	1.2500	125,00	0,00	0,00	125,00
00869	TIAGO OLIVEIRA VARGAS	94273021	27/000207/2019 (2019NE000501)	VEÍCULO OFICIAL	Campo Grande - TRÊS LAGOAS	10/04/2019 03:30	12/04/2019 20:00	2.6868	308,24	0,00	0,00	308,24
00738	VALDEMIR GOMES DOS SANTOS	175.715.881-20	27/000252/2019 (2019NE002256)	VEÍCULO OFICIAL	Aquidauana - Guia Lopes da Laguna	08/04/2019 07:00	12/04/2019 18:00	4.4569	445,69	0,00	0,00	445,69
00775	VALDEMIR GOMES DOS SANTOS	175.715.881-20	27/000252/2019 (2019NE002256)	VEÍCULO OFICIAL	Aquidauana - Campo Grande	15/04/2019 06:00	16/04/2019 18:00	1.5000	187,50	0,00	0,00	187,50
00952	VICTOR HUGO F. DA SILVA	020.057.381-07	27/000208/2019 (2019NE000499)	VEÍCULO PARTICULAR	Campo Grande - Ponta Porã	22/04/2019 04:00	26/04/2019 20:00	4.6666	583,32	0,00	0,00	583,32
01056	VILSON PIRES DE AZAMBUJA	66714021	27/000143/2019 (2019NE001961)	VEÍCULO OFICIAL	TRÊS LAGOAS - Campo Grande	16/04/2019 07:30	17/04/2019 19:30	1.5000	187,50	0,00	0,00	187,50
00911	VILSON PIRES DE AZAMBUJA	66714021	27/000050/2019 (2019NE000961)	VEÍCULO OFICIAL	TRÊS LAGOAS - Brasilândia	10/04/2019 07:30	10/04/2019 19:30	0.5000	50,00	0,00	0,00	50,00
00821	WAGNER MARTINS GOES	72261022	27/000050/2019 (2019NE002078)	VEÍCULO OFICIAL	Campo Grande - NOVA ALVORADA DO SUL	02/04/2019 07:30	02/04/2019 19:30	0.5000	50,00	0,00	0,00	50,00
00889	WANDERLEIA BARBOSA VIRGINI	113866024	27/000194/2019 (2019NE000076)	VEÍCULO OFICIAL	Campo Grande - Rio Verde de Mato Grosso	12/04/2019 05:00	13/04/2019 23:00	1.7500	175,00	0,00	0,00	175,00
00949	WANDERSON SOARES PROENCA	861.886.311-49	27/000208/2019 (2019NE000499)	VEÍCULO PARTICULAR	Campo Grande - Ponta Porã	22/04/2019 04:00	26/04/2019 20:00	4.6666	583,32	0,00	0,00	583,32
00920	ZENAIDE LOPES DA SILVA	014.248.451-22	27/000056/2019 (2019NE000424)	ONIBUS ALUGUEL	Paranhos - Sete Quedas	03/04/2019 06:00	03/04/2019 19:10	0.5486	54,86	0,00	0,00	54,86
00921	ZENAIDE LOPES DA SILVA	014.248.451-22	27/000056/2019 (2019NE000424)	ONIBUS ALUGUEL	Paranhos - Tacuru	10/04/2019 06:00	10/04/2019 19:10	0.5486	54,86	0,00	0,00	54,86
00718	JANETE BELINI D'OLIVEIRA	277.751.009-15	27/000252/2019 (2019NE001473)	VEÍCULO OFICIAL	Campo Grande - Água Clara	08/04/2019 07:00	09/04/2019 18:00	1.4583	145,83	0,00	0,00	145,83
00723	JANETE BELINI D'OLIVEIRA	277.751.009-15	27/000252/2019 (2019NE002256)	VEÍCULO OFICIAL	Campo Grande - Sidrolândia	10/04/2019 07:00	12/04/2019 18:00	2.4576	245,76	0,00	0,00	245,76
00804	JANETE BELINI D'OLIVEIRA	277.751.009-15	27/000252/2019 (2019NE002256)	VEÍCULO OFICIAL	Campo Grande - Nova Alvorada do Sul	22/04/2019 07:00	23/04/2019 18:00	1.4583	145,83	0,00	0,00	145,83
00822	JANETE BELINI D'OLIVEIRA	277.751.009-15	27/000252/2019 (2019NE002256)	VEÍCULO OFICIAL	Campo Grande - São Gabriel do Oeste	24/04/2019 07:00	26/04/2019 18:00	2.4576	245,76	0,00	0,00	245,76
01156	JANETE BELINI D'OLIVEIRA	277.751.009-15	27/000252/2019 (2019NE002256)	VEÍCULO OFICIAL	Campo Grande - Coxim	29/04/2019 06:00	30/04/2019 18:00	1.5000	187,50	0,00	0,00	187,50
00727	LOURIVAL SOARES BARBOSA	365.669.001-44	27/000252/2019 (2019NE002256)	VEÍCULO OFICIAL	Dourados - Nova Andradina	08/04/2019 07:00	12/04/2019 18:00	4.4583	557,29	0,00	0,00	557,29
01084	LUIZ REZENDE MOURA JUNIOR	420.817.501-04	27/000252/2019 (2019NE002256)	VEÍCULO OFICIAL	Campo Grande - Dourados	09/04/2019 07:00	10/04/2019 18:00	1.4583	182,29	0,00	0,00	182,29
00791	NATALINO LEITE ROCHA	203.187.661-91	27/000252/2019 (2019NE002256)	VEÍCULO OFICIAL	Dourados - Batayporã	22/04/2019 07:00	24/04/2019 18:00	2.4583	245,83	0,00	0,00	245,83
00793	NATALINO LEITE ROCHA	203.187.661-91	27/000252/2019 (2019NE002256)	VEÍCULO OFICIAL	Dourados - Coronel Sapucaia	25/04/2019 06:00	26/04/2019 18:00	1.5000	150,00	0,00	0,00	150,00

00800	VALMIR DOS SANTOS SILVEIRA	368.114.911-91	27/000252/2019 (2019NE002256)	VEÍCULO OFICIAL	Campo Grande - Anastácio	22/04/2019 07:00	26/04/2019 18:00	4.4562	445,62	0,00	0,00	445,62
00750	ÉLIO ARAÚJO DE OLIVEIRA	286.773.151-87	27/000056/2019 (2019NE000424)	VEÍCULO OFICIAL	Campo Grande - Nova Andradina	01/04/2019 12:00	05/04/2019 21:00	4.3722	465,31	0,00	0,00	465,31
00803	ÉLIO ARAÚJO DE OLIVEIRA	286.773.151-87	27/000252/2019 (2019NE002256)	VEÍCULO OFICIAL	Campo Grande - Nova Alvorada do Sul	22/04/2019 07:00	23/04/2019 18:00	1.4583	145,83	0,00	0,00	145,83
00717	ÉLIO ARAÚJO DE OLIVEIRA	286.773.151-87	27/000252/2019 (2019NE001473)	VEÍCULO OFICIAL	Campo Grande - Água Clara	08/04/2019 07:00	09/04/2019 18:00	1.4583	145,83	0,00	0,00	145,83
00722	ÉLIO ARAÚJO DE OLIVEIRA	286.773.151-87	27/000252/2019 (2019NE002256)	VEÍCULO OFICIAL	Campo Grande - Sidrolândia	10/04/2019 07:00	12/04/2019 18:00	2.4576	245,76	0,00	0,00	245,76

FUNDE-PGE - Fundo Especial da Procuradoria Geral do Estado

Nº Doc.	Nome	Prontuário/CPF	Processo	Meio de Transportes	Localidades	Data/Hora		Diárias		R$		Vl. Rec. R$**
						Saída	Retorno	Qtde.	R$	R*	D*	
00010	FABIO HILARIO MARTINEZ DE OLIVEIRA	127821021	15/000074/2019 (2019NE000069)	VEÍCULO PARTICULAR	Ponta Porã - Florianópolis	03/04/2019 07:00	07/04/2019 04:00	3.8750	1.065,62	0,00	0,00	1.065,62
00012	SERGIO RODRIGUES SOUZA	431010022	15/000073/2019 (2019NE000072)	VEÍCULO OFICIAL	Campo Grande - Aquidauana	12/04/2019 05:00	12/04/2019 21:00	0.6667	66,67	0,00	0,00	66,67
00011	VALDECI FERREIRA VIANA	466489021	15/000073/2019 (2019NE000072)	VEÍCULO OFICIAL	Campo Grande - aquidauana	12/04/2019 05:00	12/04/2019 21:00	0.6667	66,67	0,00	0,00	66,67

FUNFAZ - Fundo Especial de Desenvolvimento e Aperfeiçoamento das Atividades Fazendárias

Nº Doc.	Nome	Prontuário/CPF	Processo	Meio de Transportes	Localidades	Data/Hora		Diárias		R$		Vl. Rec. R$**
						Saída	Retorno	Qtde.	R$	R*	D*	
00840	ANDRE EIJI MIYAHARA LARA	432853021	11/000353/2019 (2019NE000029)	AVIÃO COMERCIAL	Campo Grande - Belo Horizonte	23/04/2019 11:05	26/04/2019 00:35	2.5625	814,68	0,00	0,00	814,68
00837	DANIEL PEREIRA DE CARVALHO	34612021	11/000353/2019 (2019NE000029)	AVIÃO COMERCIAL	Campo Grande - São Paulo	08/04/2019 10:50	10/04/2019 21:40	2.4514	742,88	0,00	0,00	742,88
00806	ESAU RODRIGUES DE AGUIAR NETO	250022	11/000353/2019 (2019NE000029)	AVIÃO COMERCIAL	Campo Grande - Maceió	02/04/2019 10:40	06/04/2019 10:00	3.9723	1.161,13	0,00	0,00	1.161,13
00804	FELIPE MATTOS DE LIMA RIBEIRO	427063023	11/000353/2019 (2019NE000029)	AVIÃO COMERCIAL	Campo Grande - Brasília	03/04/2019 20:20	05/04/2019 19:40	1.9722	611,11	0,00	0,00	611,11
00802	JOSIVALDO CARDOSO	148.246.631-72	11/000352/2019 (2019NE000002)	VEÍCULO OFICIAL	Campo Grande - Dourados	01/04/2019 08:00	17/04/2019 08:00	10.0000	1.150,00	0,00	0,00	1.150,00
00803	JOÃO ABRÃO JUNIOR	200.282.611-00	11/000352/2019 (2019NE000002)	VEÍCULO OFICIAL	Campo Grande - Dourados	01/04/2019 08:00	17/04/2019 08:00	10.0000	1.150,00	0,00	0,00	1.150,00
00838	LAURI LUIZ KENER	73185021	11/000353/2019 (2019NE000029)	AVIÃO COMERCIAL	Campo Grande - Brasília	15/04/2019 08:50	16/04/2019 19:40	1.4513	467,86	0,00	0,00	467,86
00807	MIGUEL ANTONIO MARCON	55646021	11/000353/2019 (2019NE000029)	AVIÃO COMERCIAL	Campo Grande - Brasília	03/04/2019 20:20	05/04/2019 19:40	1.9722	611,11	0,00	0,00	611,11
00839	MIGUEL ANTONIO MARCON	55646021	11/000353/2019 (2019NE000029)	AVIÃO COMERCIAL	Campo Grande - Brasília	15/04/2019 08:50	16/04/2019 19:40	1.4513	467,86	0,00	0,00	467,86
00805	PLINIO ANTONIO DE SOUZA	27512021	11/000353/2019 (2019NE000029)	AVIÃO COMERCIAL	Campo Grande - Maceió	03/04/2019 06:05	06/04/2019 10:00	3.1632	938,63	0,00	0,00	938,63

FUNRESP/MS - Fundo Especial de Reequipamento da SEJUSP do Estado de Mato Grosso do Sul

Nº Doc.	Nome	Prontuário/CPF	Processo	Meio de Transportes	Localidades	Data/Hora		Diária		R$		Vl. Rec. R$**
						Saída	Retorno	Qtde.	R$	R*	D*	
03534	ADEILTON CAETANO DA SILVA	118678021	31/000002/2019 (2019NE000711)	VEÍCULO OFICIAL	Campo Grande - Corumbá	16/04/2019 06:00	19/04/2019 06:00	3.0000	450,00	0,00	0,00	450,00
03373	ADEMIR BASILIO DOS SANTOS JUNIOR	128016021	31/000003/2019 (2019NE000704)	VEÍCULO OFICIAL	Dourados - Corumbá	11/04/2019 08:00	27/04/2019 08:00	9.0000	1.275,00	0,00	0,00	1.275,00
03333	ADRIANO PERALTA CHAVES	38052021	31/000003/2019 (2019NE000704)	VEÍCULO OFICIAL	Dourados - Ponta Porã	01/04/2019 08:00	19/04/2019 08:00	9.0000	1.275,00	0,00	0,00	1.275,00
03342	AILTON JOSE DOS SANTOS	94817021	31/000003/2019 (2019NE000704)	VEÍCULO OFICIAL	Dourados - Ponta Porã	06/04/2019 08:00	21/04/2019 08:00	10.0000	1.250,00	0,00	0,00	1.250,00
03383	ALAN DELON BATISTA	128907022	31/000003/2019 (2019NE000704)	VEÍCULO OFICIAL	Dourados - Ponta Porã	11/04/2019 08:00	30/04/2019 08:00	9.0000	1.275,00	0,00	0,00	1.275,00
03503	ALAN RODRIGO JACQUES BENITES	124652021	31/000002/2019 (2019NE000703)	VEÍCULO OFICIAL	Campo Grande - Ponta Porã	09/04/2019 03:00	10/04/2019 10:00	1.2917	161,47	0,00	0,00	161,47
03502	ALAN RODRIGO JACQUES BENITES	124652021	31/000002/2019 (2019NE000703)	VEÍCULO OFICIAL	Campo Grande - Ponta Porã	05/04/2019 03:00	06/04/2019 09:00	1.2500	156,26	0,00	0,00	156,26
03195	ALBERTO VIEIRA ROSSI	6181022	31/000002/2019 (2019NE000705)	VEÍCULO OFICIAL	Campo Grande - Ponta Porã	04/04/2019 06:00	05/04/2019 08:00	1.0833	135,41	0,00	0,00	135,41
03398	ALCIDES AGUILHERA DANTAS	107238021	31/000003/2019 (2019NE000704)	VEÍCULO OFICIAL	Dourados - Ponta Porã	11/04/2019 08:00	30/04/2019 08:00	10.0000	1.250,00	0,00	0,00	1.250,00
03381	ALESSANDRO LUIZ MORAES	78638021	31/000003/2019 (2019NE000704)	VEÍCULO OFICIAL	Dourados - Ponta Porã	11/04/2019 08:00	30/04/2019 08:00	9.0000	1.275,00	0,00	0,00	1.275,00
03515	ALESSANDRO VENCIO LEAL	83823021	31/000002/2019 (2019NE000700)	VEÍCULO OFICIAL	Campo Grande - Ponta Porã	15/04/2019 06:00	18/04/2019 06:00	3.0000	375,00	0,00	0,00	375,00
03809	ALEXANDRE PACHECO PADUAN	130720022	31/000002/2019 (2019NE000702)	DE TERCEIROS	Campo Grande - Belo Horizonte	21/04/2019 07:00	24/04/2019 07:00	3.0000	825,00	0,00	0,00	825,00
03368	ALEXSANDER THIAGO FRANCO FRETES	130608021	31/000003/2019 (2019NE000704)	VEÍCULO OFICIAL	Dourados - Corumbá	06/04/2019 08:00	27/04/2019 08:00	9.0000	1.275,00	0,00	0,00	1.275,00

03240	ALTAMIRO RODRIGUES PEREIRA DIAS	82322023	31/000002/2019 (2019NE000253)	VEÍCULO OFICIAL	Maracaju - Prudêncio Thomaz	05/04/2019 07:00	05/04/2019 17:00	0.4167	41,67	0,00	0,00	41,67
03417	ALVIMAR MELO VALERIO	113928023	31/000002/2019 (2019NE000705)	VEÍCULO OFICIAL	Campo Grande - Coronel Sapucaia	05/04/2019 04:00	06/04/2019 12:00	1.3333	133,33	0,00	0,00	133,33
02127	ANA KARLA OLIVEIRA VEIGA	102700021	31/000002/2019 (2019NE000477)	VEÍCULO OFICIAL	Campo Grande - Dourados	03/04/2019 06:00	06/04/2019 06:00	3.0000	375,00	0,00	0,00	375,00
03455	ANA LUCIA MORAIS COINETE GOMES	115209022	31/000002/2019 (2019NE000705)	VEÍCULO OFICIAL	Campo Grande - Chapadão do Sul	10/04/2019 08:00	11/04/2019 14:00	1.2500	125,00	0,00	125,00	0,00
03465	ANA LUCIA MORAIS COINETE GOMES	115209022	31/000002/2019 (2019NE000487)	VEÍCULO OFICIAL	Campo Grande - Chapadão do Sul	10/04/2019 08:00	11/04/2019 14:00	1.2500	125,00	0,00	0,00	125,00
03389	ANDERSON LUIZ BACK	95794021	31/000003/2019 (2019NE000704)	VEÍCULO OFICIAL	Dourados - Ponta Porã	11/04/2019 08:00	16/04/2019 08:00	5.0000	625,00	0,00	0,00	625,00
03443	ANDERSON MIRANDOLA	112363023	31/000003/2019 (2019NE000706)	VEÍCULO OFICIAL	Dourados - Ponta Porã	15/04/2019 08:00	22/04/2019 08:00	7.0000	875,00	0,00	0,00	875,00
03457	ANDERSON MIRANDOLA	112363023	31/000003/2019 (2019NE000706)	VEÍCULO OFICIAL	Dourados - Amambaí	09/04/2019 08:00	09/04/2019 20:00	0.5000	50,00	0,00	0,00	50,00
03314	ANDERSON PAES SANTANA	100225022	31/000003/2019 (2019NE000704)	VEÍCULO OFICIAL	Dourados - Ponta Porã	01/04/2019 08:00	21/04/2019 08:00	10.0000	1.250,00	0,00	0,00	1.250,00
03253	ANDRE LUIZ NOVELLI LOPES	3635022	31/000002/2019 (2019NE000480)	VEÍCULO OFICIAL	Nova Andradina - Campo Grande	09/04/2019 04:30	09/04/2019 21:00	0.6875	85,94	0,00	0,00	85,94
01185	ANELISE FLAUSINO GODOY	27069022	31/000002/2019 (2019NE000262)	VEÍCULO PARTICULAR	BONITO - Caracol	09/04/2019 06:00	09/04/2019 18:00	0.5000	50,00	0,00	0,00	50,00
01186	ANELISE FLAUSINO GODOY	27069022	31/000002/2019 (2019NE000262)	VEÍCULO PARTICULAR	BONITO - Caracol	23/04/2019 06:00	23/04/2019 18:00	0.5000	50,00	0,00	0,00	50,00
03478	ANGELI JARA MACIEL	67022023	31/000002/2019 (2019NE000703)	VEÍCULO OFICIAL	Campo Grande - Ponta Porã	01/04/2019 07:00	04/04/2019 12:00	3.2083	401,04	0,00	0,00	401,04
03488	ANGELI JARA MACIEL	67022023	31/000002/2019 (2019NE000703)	VEÍCULO OFICIAL	Campo Grande - Dourados	05/04/2019 14:00	06/04/2019 18:00	1.1667	145,84	0,00	0,00	145,84
03413	ANGELO ROCHA	128023021	31/000003/2019 (2019NE000704)	VEÍCULO OFICIAL	Dourados - Ponta Porã	16/04/2019 08:00	30/04/2019 08:00	10.0000	1.250,00	0,00	0,00	1.250,00
03460	ANTONIO CARLOS COSTA MAYER	115919022	31/000002/2019 (2019NE000705)	VEÍCULO OFICIAL	Campo Grande - Paranaíba	12/04/2019 06:00	14/04/2019 12:00	2.2500	225,00	0,00	225,00	0,00
02613	ANTONIO CARLOS COSTA MAYER	115919022	31/000002/2019 (2019NE000155)	VEÍCULO OFICIAL	Campo Grande - Rio de Janeiro	02/04/2019 06:00	07/04/2019 18:00	5.5000	1.512,50	0,00	0,00	1.512,50
03466	ANTONIO CARLOS COSTA MAYER	115919022	31/000002/2019 (2019NE000487)	VEÍCULO OFICIAL	Campo Grande - Paranaíba	12/04/2019 06:00	14/04/2019 12:00	2.2500	225,00	0,00	0,00	225,00
03796	ANTONIO CARLOS COSTA MAYER	115919022	31/000002/2019 (2019NE000709)	VEÍCULO OFICIAL	Campo Grande - Jardim	23/04/2019 06:00	25/04/2019 06:00	2.0000	200,00	0,00	0,00	200,00
03229	ANTONIO CARLOS DE MORAIS	91132021	31/000002/2019 (2019NE000253)	VEÍCULO OFICIAL	Ivinhema - Dourados	03/04/2019 05:30	03/04/2019 19:00	0.5625	70,31	0,00	0,00	70,31
03115	ANTONIO CARLOS VIDEIRA	69932026	31/000002/2019 (2019NE000155)	AVIÃO COMERCIAL	Campo Grande - Brasília	06/04/2019 08:10	07/04/2019 14:45	1.2743	419,19	0,00	0,00	419,19
03380	ANTONIO DA SILVA ALENCAR	58848023	31/000003/2019 (2019NE000704)	VEÍCULO OFICIAL	Dourados - Ponta Porã	11/04/2019 08:00	30/04/2019 08:00	9.0000	1.275,00	0,00	0,00	1.275,00
02793	ANTONIO JURCA NETO	40988023	31/000002/2019 (2019NE000482)	VEÍCULO OFICIAL	Campo Grande - Porto Murtinho	08/04/2019 08:00	11/04/2019 08:00	3.0000	300,00	0,00	0,00	300,00
02870	ANTONIO JURCA NETO	40988023	31/000002/2019 (2019NE000482)	VEÍCULO OFICIAL	Campo Grande - Maracaju	15/04/2019 02:00	15/04/2019 18:00	0.6667	66,67	0,00	0,00	66,67
03317	ANTONIO ROGERIO MELGAREJO	109340021	31/000003/2019 (2019NE000704)	VEÍCULO OFICIAL	Dourados - Ponta Porã	01/04/2019 08:00	05/04/2019 08:00	4.0000	500,00	0,00	0,00	500,00
03233	ASSIS AUGUSTO LEITE TELES	84885021	31/000002/2019 (2019NE000253)	VEÍCULO OFICIAL	Coxim - São Gabriel do Oeste	03/04/2019 06:00	03/04/2019 18:00	0.5000	50,00	0,00	0,00	50,00
03634	ASSIS AUGUSTO LEITE TELES	84885021	31/000002/2019 (2019NE000481)	VEÍCULO OFICIAL	Coxim - Sonora	10/04/2019 06:00	10/04/2019 18:00	0.5000	50,00	0,00	0,00	50,00
03310	ATAEL ALVES OLIVEIRA	426233022	31/000002/2019 (2019NE000705)	VEÍCULO OFICIAL	Jardim - Porto Murtinho	05/04/2019 09:00	05/04/2019 18:00	0.3750	37,50	0,00	0,00	37,50
03501	ATAIDE JACQUES NETO	24418021	31/000002/2019 (2019NE000703)	HELICÓPTERO	Campo Grande - Dourados	07/04/2019 06:30	07/04/2019 18:30	0.5000	62,50	0,00	0,00	62,50
03481	AUGUSTINHO OLIVEIRA DOS SANTOS	126166021	31/000002/2019 (2019NE000703)	VEÍCULO OFICIAL	Campo Grande - Dourados	08/04/2019 04:00	11/04/2019 09:00	3.2083	401,04	0,00	0,00	401,04
03489	BRUCE FRANÇA BRUM	120443021	31/000002/2019 (2019NE000703)	VEÍCULO OFICIAL	Campo Grande - Dourados	05/04/2019 14:00	06/04/2019 18:00	1.1667	145,84	0,00	0,00	145,84
03479	BRUCE FRANÇA BRUM	120443021	31/000002/2019 (2019NE000703)	VEÍCULO OFICIAL	Campo Grande - Ponta Porã	01/04/2019 07:00	04/04/2019 12:00	3.2083	401,04	0,00	0,00	401,04
03528	BRUNO MACIEL PESSOA DA SILVA	425445021	31/000002/2019 (2019NE000711)	VEÍCULO OFICIAL	Campo Grande - BONITO	27/04/2019 06:00	29/04/2019 06:00	2.0000	300,00	0,00	0,00	300,00
03529	BRUNO MACIEL PESSOA DA SILVA	425445021	31/000002/2019 (2019NE000711)	VEÍCULO OFICIAL	Campo Grande - BONITO	29/04/2019 06:01	30/04/2019 06:01	1.0000	150,00	0,00	0,00	150,00
02128	CAIO CÉZAR BARBOSA MAIDANA	426770021	31/000002/2019 (2019NE000477)	VEÍCULO OFICIAL	Campo Grande - Dourados	03/04/2019 06:00	06/04/2019 06:00	3.0000	375,00	0,00	0,00	375,00
03511	CAIO CÉZAR BARBOSA MAIDANA	426770021	31/000002/2019 (2019NE000700)	VEÍCULO OFICIAL	Campo Grande - TRÊS LAGOAS	12/04/2019 06:00	15/04/2019 06:00	3.0000	375,00	0,00	0,00	375,00

03520	CAIO CÉZAR BARBOSA MAIDANA	426770021	31/000002/2019 (2019NE000711)	VEÍCULO OFICIAL	Campo Grande - Corumbá	21/04/2019 06:00	24/04/2019 06:00	3.0000	450,00	0,00	0,00	450,00
03531	CAIO CÉZAR BARBOSA MAIDANA	426770021	31/000002/2019 (2019NE000711)	VEÍCULO OFICIAL	Campo Grande - Ponta Porã	30/04/2019 06:00	03/05/2019 06:00	3.0000	375,00	0,00	0,00	375,00
03188	CAIQUE DUCATTI	474636023	31/000002/2019 (2019NE000705)	VEÍCULO OFICIAL	Santa Rita do Pardo - Bataguassu	03/04/2019 07:00	03/04/2019 19:00	0.5000	50,00	0,00	0,00	50,00
03190	CAIQUE DUCATTI	474636023	31/000002/2019 (2019NE000705)	VEÍCULO OFICIAL	Santa Rita do Pardo - Bataguassu	05/04/2019 07:00	05/04/2019 19:00	0.5000	50,00	0,00	0,00	50,00
03251	CAIQUE DUCATTI	474636023	31/000002/2019 (2019NE000480)	VEÍCULO OFICIAL	Santa Rita do Pardo - Bataguassu	08/04/2019 07:00	08/04/2019 19:00	0.5000	50,00	0,00	0,00	50,00
03403	CAIQUE DUCATTI	474636023	31/000002/2019 (2019NE000705)	VEÍCULO OFICIAL	Santa Rita do Pardo - Bataguassu	10/04/2019 07:00	10/04/2019 19:00	0.5000	50,00	0,00	0,00	50,00
03408	CAIQUE DUCATTI	474636023	31/000002/2019 (2019NE000705)	VEÍCULO OFICIAL	Santa Rita do Pardo - Bataguassu	12/04/2019 07:00	12/04/2019 19:00	0.5000	50,00	0,00	0,00	50,00
03392	CARLA GAMEIRO ALVES DA FONSECA	133033022	31/000002/2019 (2019NE000487)	VEÍCULO OFICIAL	Campo Grande - Rio Brilhante	10/04/2019 06:00	11/04/2019 09:00	1.1250	112,50	0,00	0,00	112,50
03907	CARLA GAMEIRO ALVES DA FONSECA	133033022	31/000002/2019 (2019NE000487)	VEÍCULO OFICIAL	Campo Grande - Ponta Porã	23/04/2019 06:00	24/04/2019 08:00	1.0833	135,41	0,00	0,00	135,41
03405	CARLOS ANTÔNIO DA SILVA	82794021	31/000003/2019 (2019NE000704)	VEÍCULO OFICIAL	Dourados - Ponta Porã	16/04/2019 08:00	30/04/2019 08:00	10.0000	1.250,00	0,00	0,00	1.250,00
03497	CARLOS EDUARDO HICKMANN	426080021	31/000002/2019 (2019NE000703)	HELICÓPTERO	Campo Grande - Corumbá	04/04/2019 08:00	05/04/2019 18:00	1.4153	199,83	0,00	0,00	199,83
03370	CARLOS MADGER DE SOUZA MARTINS	42888021	31/000003/2019 (2019NE000704)	VEÍCULO OFICIAL	Dourados - Ponta Porã	06/04/2019 08:00	24/04/2019 08:00	9.0000	1.275,00	0,00	0,00	1.275,00
03486	CASSIA DE OLIVEIRA NASCIMENTO	122631021	31/000002/2019 (2019NE000703)	VEÍCULO OFICIAL	Campo Grande - Paranaíba	03/04/2019 14:00	05/04/2019 12:00	1.9167	191,67	0,00	0,00	191,67
03447	CEZAR PEREIRA DE SOUZA	88648023	31/000003/2019 (2019NE000706)	VEÍCULO OFICIAL	Dourados - Ponta Porã	17/04/2019 08:00	21/04/2019 08:00	4.0000	500,00	0,00	0,00	500,00
03451	CEZAR PEREIRA DE SOUZA	88648023	31/000003/2019 (2019NE000706)	VEÍCULO OFICIAL	Dourados - Ponta Porã	22/04/2019 08:00	25/04/2019 08:00	3.0000	375,00	0,00	0,00	375,00
02945	CLAUDEMIR VEZU	80399023	31/000002/2019 (2019NE000707)	VEÍCULO OFICIAL	Campo Grande - Brasília	01/04/2019 04:00	04/04/2019 20:00	3.6659	1.008,13	0,00	0,00	1.008,13
02978	CLAUDEMIR VEZU	80399023	31/000002/2019 (2019NE000707)	VEÍCULO OFICIAL	Campo Grande - Jataí	08/04/2019 04:00	10/04/2019 20:00	2.6666	453,32	0,00	0,00	453,32
01469	CLAUDEMIR VEZU	80399023	31/000002/2019 (2019NE000707)	VEÍCULO OFICIAL	Campo Grande - Uberlândia	15/04/2019 04:00	18/04/2019 20:00	3.6652	958,05	0,00	0,00	958,05
03426	CLAUDIO ROSSI JUNIOR	424329022	31/000002/2019 (2019NE000705)	VEÍCULO OFICIAL	Campo Grande - Corumbá	08/04/2019 04:00	10/04/2019 12:00	2.3333	350,00	0,00	0,00	350,00
03388	CLEBER SILVESTRE AMARILHA	116568021	31/000003/2019 (2019NE000704)	VEÍCULO OFICIAL	Dourados - Ponta Porã	11/04/2019 08:00	16/04/2019 08:00	5.0000	625,00	0,00	0,00	625,00
03244	CLEVER JOSÉ FANTE ESTEVES	15246022	31/000002/2019 (2019NE000705)	VEÍCULO OFICIAL	Campo Grande - Corumbá	08/04/2019 05:00	09/04/2019 23:00	1.7500	262,50	0,00	0,00	262,50
03124	CLEVER JOSÉ FANTE ESTEVES	15246022	31/000002/2019 (2019NE000705)	VEÍCULO OFICIAL	Campo Grande - Dourados	12/04/2019 06:00	12/04/2019 19:00	0.5417	67,71	0,00	0,00	67,71
02972	CRISTIANE CESTARI ALVES	73108023	31/000002/2019 (2019NE000701)	VEÍCULO OFICIAL	Corumbá - Campo Grande	08/04/2019 15:00	11/04/2019 18:00	3.1250	390,63	0,00	0,00	390,63
03181	CRISTIANE DOS SANTOS ALVES	96315023	31/000002/2019 (2019NE000705)	VEÍCULO OFICIAL	Santa Rita do Pardo - Bataguassu	01/04/2019 07:00	01/04/2019 19:00	0.5000	50,00	0,00	0,00	50,00
03189	CRISTIANE DOS SANTOS ALVES	96315023	31/000002/2019 (2019NE000705)	VEÍCULO OFICIAL	Santa Rita do Pardo - Bataguassu	03/04/2019 07:00	03/04/2019 19:00	0.5000	50,00	0,00	0,00	50,00
03191	CRISTIANE DOS SANTOS ALVES	96315023	31/000002/2019 (2019NE000705)	VEÍCULO OFICIAL	Santa Rita do Pardo - Bataguassu	05/04/2019 07:00	05/04/2019 19:00	0.5000	50,00	0,00	0,00	50,00
03252	CRISTIANE DOS SANTOS ALVES	96315023	31/000002/2019 (2019NE000480)	VEÍCULO OFICIAL	Santa Rita do Pardo - Bataguassu	08/04/2019 07:00	08/04/2019 19:00	0.5000	50,00	0,00	0,00	50,00
03404	CRISTIANE DOS SANTOS ALVES	96315023	31/000002/2019 (2019NE000705)	VEÍCULO OFICIAL	Santa Rita do Pardo - Bataguassu	10/04/2019 07:00	10/04/2019 19:00	0.5000	50,00	0,00	0,00	50,00
03410	CRISTIANE DOS SANTOS ALVES	96315023	31/000002/2019 (2019NE000705)	VEÍCULO OFICIAL	Santa Rita do Pardo - Bataguassu	12/04/2019 07:00	12/04/2019 19:00	0.5000	50,00	0,00	0,00	50,00
03337	DANIEL DE CASTRO LEITE	131469021	31/000003/2019 (2019NE000704)	VEÍCULO OFICIAL	Dourados - Corumbá	01/04/2019 08:00	22/04/2019 08:00	9.0000	1.275,00	0,00	0,00	1.275,00
03379	DANIEL DIAS DE OLIVEIRA	122218022	31/000003/2019 (2019NE000704)	VEÍCULO OFICIAL	Dourados - Ponta Porã	11/04/2019 08:00	30/04/2019 08:00	10.0000	1.250,00	0,00	0,00	1.250,00
03416	DANIEL LUIZ LARANJEIRA	82468022	31/000002/2019 (2019NE000705)	VEÍCULO OFICIAL	Campo Grande - Coronel Sapucaia	05/04/2019 04:00	06/04/2019 12:00	1.3333	133,33	0,00	0,00	133,33
03808	DANIELLE PERETE DE FREITAS NEVES	43213021	31/000002/2019 (2019NE000702)	DE TERCEIROS	Campo Grande - Belo Horizonte	21/04/2019 07:00	24/04/2019 07:00	3.0000	825,00	0,00	0,00	825,00
03487	DAYANE SANTOS DA SILVA	426781021	31/000002/2019 (2019NE000703)	VEÍCULO OFICIAL	Campo Grande - Paranaíba	03/04/2019 14:00	05/04/2019 12:00	1.9167	191,67	0,00	0,00	191,67
02872	DENER TIAGO DA SILVA	109357021	31/000002/2019 (2019NE000482)	VEÍCULO OFICIAL	Campo Grande - Maracaju	15/04/2019 02:00	15/04/2019 18:00	0.6667	66,67	0,00	0,00	66,67
02685	DEVAIR APARECIDO FRANCISCO	67445022	31/000002/2019 (2019NE000716)	VEÍCULO OFICIAL	Campo Grande - Rio de Janeiro	02/04/2019 06:00	07/04/2019 18:00	5.5000	1.512,50	0,00	0,00	1.512,50
03329	DIEGO KLAGENBERG	433991021	31/000003/2019 (2019NE000704)	VEÍCULO OFICIAL	Dourados - Ponta Porã	01/04/2019 08:00	21/04/2019 08:00	10.0000	1.250,00	0,00	0,00	1.250,00

03441	DIEGO PABLO BOTTEGA	424311022	31/000003/2019 (2019NE000706)	VEÍCULO OFICIAL	Dourados - Ponta Porã	10/04/2019 08:00	17/04/2019 08:00	7.0000	875,00	0,00	0,00	875,00
03315	DIOGO LUIZ BORDON DE SOUZA	122220021	31/000003/2019 (2019NE000704)	VEÍCULO OFICIAL	Dourados - Ponta Porã	01/04/2019 08:00	05/04/2019 08:00	4.0000	500,00	0,00	0,00	500,00
02991	DJONES GRANDE DE BARROS	134110022	31/000002/2019 (2019NE000486)	ONIBUS ALUGUEL	Ivinhema - Jateí	11/04/2019 07:00	11/04/2019 17:00	0.4167	41,67	0,00	0,00	41,67
02992	DJONES GRANDE DE BARROS	134110022	31/000002/2019 (2019NE000486)	ONIBUS ALUGUEL	Ivinhema - Jateí	25/04/2019 07:00	25/04/2019 17:00	0.4167	41,67	0,00	0,00	41,67
03249	DOMINGOS SAVIO RIBAS	66728022	31/000002/2019 (2019NE000480)	VEÍCULO OFICIAL	Campo Grande - Nova Andradina	04/04/2019 04:00	05/04/2019 12:00	1.3333	166,66	0,00	0,00	166,66
03461	DOUGLAS ARTUSI BUSO	52054023	31/000002/2019 (2019NE000705)	VEÍCULO OFICIAL	Campo Grande - Paranaíba	12/04/2019 06:00	14/04/2019 12:00	2.2500	225,00	0,00	225,00	0,00
02614	DOUGLAS ARTUSI BUSO	52054023	31/000002/2019 (2019NE000155)	VEÍCULO OFICIAL	Campo Grande - Rio de Janeiro	02/04/2019 06:00	07/04/2019 18:00	5.5000	1.512,50	0,00	0,00	1.512,50
03467	DOUGLAS ARTUSI BUSO	52054023	31/000002/2019 (2019NE000487)	VEÍCULO OFICIAL	Campo Grande - Paranaíba	12/04/2019 06:00	14/04/2019 12:00	2.2500	225,00	0,00	0,00	225,00
03797	DOUGLAS ARTUSI BUSO	52054023	31/000002/2019 (2019NE000709)	VEÍCULO OFICIAL	Campo Grande - Jardim	23/04/2019 06:00	25/04/2019 06:00	2.0000	200,00	0,00	0,00	200,00
03490	EDCEZAR ZEILINGER	91865021	31/000002/2019 (2019NE000703)	VEÍCULO OFICIAL	Campo Grande - Bandeirantes	04/04/2019 16:00	04/04/2019 23:00	0.2917	29,17	0,00	0,00	29,17
03394	EDGAR MARTINS PEREIRA JUNIOR	128434021	31/000003/2019 (2019NE000704)	VEÍCULO OFICIAL	Dourados - Ponta Porã	11/04/2019 08:00	30/04/2019 08:00	10.0000	1.250,00	0,00	0,00	1.250,00
03228	EDSON RODRIGUES	115907021	31/000002/2019 (2019NE000253)	VEÍCULO OFICIAL	Três Lagoas - Água Clara	05/04/2019 07:00	05/04/2019 19:00	0.5000	50,00	0,00	0,00	50,00
02129	EDUARDO INÁCIO TEODORO LIMA	77597022	31/000002/2019 (2019NE000484)	VEÍCULO OFICIAL	Campo Grande - Ponta Porã	06/04/2019 06:00	09/04/2019 06:00	3.0000	375,00	0,00	0,00	375,00
03514	EDUARDO INÁCIO TEODORO LIMA	77597022	31/000002/2019 (2019NE000700)	VEÍCULO OFICIAL	Campo Grande - Ponta Porã	15/04/2019 06:00	18/04/2019 06:00	3.0000	375,00	0,00	0,00	375,00
03523	EDUARDO INÁCIO TEODORO LIMA	77597022	31/000002/2019 (2019NE000711)	VEÍCULO OFICIAL	Campo Grande - BONITO	24/04/2019 06:00	27/04/2019 06:00	3.0000	450,00	0,00	0,00	450,00
03621	ELIAS THIAGO SANTANA DE OLIVEIRA	433018021	31/000002/2019 (2019NE000436)	VEÍCULO PARTICULAR	Dourados - Fátima do Sul	09/04/2019 06:00	12/04/2019 19:00	3.5417	354,17	0,00	0,00	354,17
03622	ELIEL RODRIGUES DA SILVA	25916022	31/000002/2019 (2019NE000481)	VEÍCULO OFICIAL	Ivinhema - Nova Casa Verde	09/04/2019 06:30	09/04/2019 14:00	0.3125	31,25	0,00	0,00	31,25
03245	ELIEZER ARAUJO CACERES	91035023	31/000002/2019 (2019NE000705)	VEÍCULO OFICIAL	Campo Grande - Corumbá	08/04/2019 05:00	09/04/2019 23:00	1.7500	262,50	0,00	0,00	262,50
03127	ELIEZER ARAUJO CACERES	91035023	31/000002/2019 (2019NE000705)	VEÍCULO OFICIAL	Campo Grande - Dourados	12/04/2019 06:00	12/04/2019 19:00	0.5417	67,71	0,00	0,00	67,71
03366	ELTON PEDRO TARTARI	87181021	31/000003/2019 (2019NE000704)	VEÍCULO OFICIAL	Dourados - Corumbá	06/04/2019 08:00	27/04/2019 08:00	9.0000	1.275,00	0,00	0,00	1.275,00
03302	EMILENA FELIZARDO VIEIRA PINHEIRO	114863021	31/000002/2019 (2019NE000485)	VEÍCULO OFICIAL	Campo Grande - Dourados	06/04/2019 06:00	07/04/2019 18:00	1.5000	187,50	0,00	0,00	187,50
03362	EUGENIO BARBOSA DA SILVA	115150021	31/000003/2019 (2019NE000704)	VEÍCULO OFICIAL	Dourados - Ponta Porã	06/04/2019 08:00	26/04/2019 08:00	10.0000	1.250,00	0,00	0,00	1.250,00
03412	EVANDRO FERREIRA RODRIGUES	130123021	31/000003/2019 (2019NE000704)	VEÍCULO OFICIAL	Dourados - Ponta Porã	16/04/2019 08:00	30/04/2019 08:00	10.0000	1.250,00	0,00	0,00	1.250,00
03516	EVERTON LOPES DOS SANTOS	424828021	31/000002/2019 (2019NE000700)	VEÍCULO OFICIAL	Campo Grande - Ponta Porã	15/04/2019 06:00	18/04/2019 06:00	3.0000	375,00	0,00	0,00	375,00
03525	EVERTON LOPES DOS SANTOS	424828021	31/000002/2019 (2019NE000711)	VEÍCULO OFICIAL	Campo Grande - BONITO	24/04/2019 06:00	27/04/2019 06:00	3.0000	450,00	0,00	0,00	450,00
03415	FABIANO ALECIO MANFRIN	131664023	31/000002/2019 (2019NE000705)	VEÍCULO OFICIAL	Campo Grande - Coronel Sapucaia	05/04/2019 04:00	06/04/2019 12:00	1.3333	133,33	0,00	0,00	133,33
03306	FABIO ALEX CORREA	72117023	31/000002/2019 (2019NE000487)	VEÍCULO OFICIAL	Campo Grande - Ponta Porã	11/04/2019 03:00	12/04/2019 10:00	1.2917	161,47	0,00	0,00	161,47
03906	FABIO ALEX CORREA	72117023	31/000002/2019 (2019NE000487)	VEÍCULO OFICIAL	Campo Grande - Ponta Porã	16/04/2019 03:00	17/04/2019 10:00	1.2917	161,47	0,00	0,00	161,47
04135	FABIO ALEX CORREA	72117023	31/000002/2019 (2019NE000708)	VEÍCULO OFICIAL	Campo Grande - Ponta Porã	26/04/2019 03:00	27/04/2019 10:00	1.2917	161,47	0,00	0,00	161,47
03187	FABIO CAPRIATA DIAS	424451022	31/000002/2019 (2019NE000705)	VEÍCULO OFICIAL	Porto Murtinho - Jardim	02/04/2019 08:00	02/04/2019 18:00	0.4167	41,67	0,00	0,00	41,67
03198	FABIO CAPRIATA DIAS	424451022	31/000002/2019 (2019NE000705)	VEÍCULO OFICIAL	Porto Murtinho - Corumbá	05/04/2019 07:00	06/04/2019 07:00	1.0000	150,00	0,00	0,00	150,00
03450	FABIO CAPRIATA DIAS	424451022	31/000002/2019 (2019NE000705)	VEÍCULO OFICIAL	Porto Murtinho - Jardim	08/04/2019 12:00	08/04/2019 23:50	0.4931	49,31	0,00	0,00	49,31
03480	FABIO DA SILVA BATISTA	25549021	31/000002/2019 (2019NE000703)	VEÍCULO OFICIAL	Campo Grande - TRÊS LAGOAS	03/04/2019 06:00	06/04/2019 11:00	3.2083	401,04	0,00	0,00	401,04
03499	FABIO ELIAS AMARAL CAVALCANTE GONCALVES	17731021	31/000002/2019 (2019NE000703)	HELICÓPTERO	Campo Grande - Dourados	07/04/2019 06:30	07/04/2019 18:30	0.5000	62,50	0,00	0,00	62,50
03494	FABIO ELIAS AMARAL CAVALCANTE GONCALVES	17731021	31/000002/2019 (2019NE000703)	HELICÓPTERO	Campo Grande - Corumbá	04/04/2019 08:00	05/04/2019 18:00	1.4153	199,83	0,00	0,00	199,83
03414	FABIO PERO CORREA PAES	112529023	31/000002/2019 (2019NE000705)	VEÍCULO OFICIAL	Campo Grande - Coronel Sapucaia	05/04/2019 04:00	06/04/2019 12:00	1.3333	133,33	0,00	0,00	133,33
03356	FABIO SANTANA	355211021	31/000003/2019 (2019NE000704)	VEÍCULO OFICIAL	Dourados - Ponta Porã	06/04/2019 08:00	26/04/2019 08:00	10.0000	1.250,00	0,00	0,00	1.250,00

03339	FABÍOLA FATIMA DA CHAGAS	42189021	31/000003/2019 (2019NE000704)	VEÍCULO OFICIAL	Dourados - Ponta Porã	01/04/2019 08:00	06/04/2019 08:00	5.0000	625,00	0,00	0,00	625,00
03391	FABÍOLA FATIMA DA CHAGAS	42189021	31/000003/2019 (2019NE000704)	VEÍCULO OFICIAL	Dourados - Ponta Porã	11/04/2019 08:00	16/04/2019 08:00	5.0000	625,00	0,00	0,00	625,00
02949	FERNANDO DA COSTA NEVES	130635021	31/000002/2019 (2019NE000151)	ONIBUS ALUGUEL	Campo Grande - Brasília	08/04/2019 06:00	18/04/2019 06:00	10.0000	2.750,00	0,00	0,00	2.750,00
02959	FLAVIO HENRIQUE CAMILO	132786022	31/000002/2019 (2019NE000701)	VEÍCULO OFICIAL	Dourados - Campo Grande	08/04/2019 16:00	11/04/2019 16:00	3.0000	375,00	0,00	0,00	375,00
03422	FLAVIO HENRIQUE MARTINS CANTARIN	424382022	31/000002/2019 (2019NE000705)	VEÍCULO OFICIAL	Campo Grande - Coronel Sapucaia	06/04/2019 12:30	10/04/2019 12:30	4.0000	400,00	0,00	0,00	400,00
02947	FRANCISCO DA SILVA LIMA	122460023	31/000002/2019 (2019NE000707)	VEÍCULO OFICIAL	Campo Grande - Brasília	01/04/2019 04:00	04/04/2019 20:00	3.6659	1.008,13	0,00	0,00	1.008,13
02979	FRANCISCO DA SILVA LIMA	122460023	31/000002/2019 (2019NE000707)	VEÍCULO OFICIAL	Campo Grande - Jataí	08/04/2019 04:00	10/04/2019 20:00	2.6666	453,32	0,00	0,00	453,32
03158	FRANCISCO DA SILVA LIMA	122460023	31/000002/2019 (2019NE000707)	VEÍCULO OFICIAL	Campo Grande - Cuiabá	11/04/2019 04:00	13/04/2019 20:00	2.6659	696,67	0,00	0,00	696,67
03512	FREDERICO FRANCOSO CANOLA	69267021	31/000002/2019 (2019NE000700)	VEÍCULO OFICIAL	Campo Grande - TRÊS LAGOAS	12/04/2019 06:00	15/04/2019 06:00	3.0000	375,00	0,00	0,00	375,00
03527	FREDERICO FRANCOSO CANOLA	69267021	31/000002/2019 (2019NE000711)	VEÍCULO OFICIAL	Campo Grande - BONITO	27/04/2019 06:00	29/04/2019 06:00	2.0000	300,00	0,00	0,00	300,00
03530	FREDERICO FRANCOSO CANOLA	69267021	31/000002/2019 (2019NE000711)	VEÍCULO OFICIAL	Campo Grande - BONITO	29/04/2019 06:01	30/04/2019 06:01	1.0000	150,00	0,00	0,00	150,00
03332	GABRIEL GIORDANI FIORAMONTE	115565021	31/000003/2019 (2019NE000704)	VEÍCULO OFICIAL	Dourados - Ponta Porã	01/04/2019 08:00	19/04/2019 08:00	9.0000	1.275,00	0,00	0,00	1.275,00
03323	GEOSIVAN DA SILVA ALENCAR	66050021	31/000003/2019 (2019NE000704)	VEÍCULO OFICIAL	Dourados - Corumbá	01/04/2019 08:00	22/04/2019 08:00	9.0000	1.275,00	0,00	0,00	1.275,00
03424	GIANCARLOS DE ARAUJO E SILVA	119742024	31/000002/2019 (2019NE000705)	VEÍCULO OFICIAL	Campo Grande - Coronel Sapucaia	06/04/2019 12:30	10/04/2019 12:30	4.0000	400,00	0,00	0,00	400,00
03506	GILBERTO RODRIGUES DE SOUZA	90192021	31/000002/2019 (2019NE000703)	VEÍCULO OFICIAL	Campo Grande - Ponta Porã	11/04/2019 03:00	12/04/2019 10:00	1.2917	161,47	0,00	0,00	161,47
03231	GILSON CESAR OLIVEIRA	79782021	31/000002/2019 (2019NE000253)	VEÍCULO OFICIAL	Campo Grande - Bataguassu	01/04/2019 06:50	02/04/2019 17:50	1.4584	145,84	0,00	0,00	145,84
03159	GLACIELA GRACA DE SOUZA	89273023	31/000002/2019 (2019NE000707)	VEÍCULO OFICIAL	Campo Grande - Cuiabá	11/04/2019 04:00	13/04/2019 20:00	2.6659	696,67	0,00	0,00	696,67
03471	GLACIELA GRACA DE SOUZA	89273023	31/000002/2019 (2019NE000707)	VEÍCULO OFICIAL	Campo Grande - Dourados	22/04/2019 04:00	24/04/2019 22:00	2.7465	405,09	0,00	0,00	405,09
03400	GLAUBER KLEIN DE ALENCAR	68384021	31/000003/2019 (2019NE000704)	VEÍCULO OFICIAL	Dourados - Ponta Porã	11/04/2019 08:00	30/04/2019 08:00	10.0000	1.250,00	0,00	0,00	1.250,00
03440	GLEYSON NUNES VASCONCELOS	126527023	31/000003/2019 (2019NE000706)	VEÍCULO OFICIAL	Dourados - Ponta Porã	10/04/2019 08:00	17/04/2019 08:00	7.0000	875,00	0,00	0,00	875,00
03437	GUSTAVO DOS SANTOS SAYAO	31421024	31/000003/2019 (2019NE000706)	VEÍCULO OFICIAL	Dourados - Ponta Porã	01/04/2019 08:00	08/04/2019 08:00	7.0000	875,00	0,00	0,00	875,00
03459	GUSTAVO DOS SANTOS SAYAO	31421024	31/000003/2019 (2019NE000706)	VEÍCULO OFICIAL	Dourados - Amambaí	09/04/2019 08:00	09/04/2019 20:00	0.5000	50,00	0,00	0,00	50,00
03539	HELIO AQUINO BATISTA	111901021	31/000002/2019 (2019NE000481)	VEÍCULO PARTICULAR	Ivinhema - Glória de Dourados	08/04/2019 06:00	12/04/2019 18:00	4.5000	450,00	0,00	0,00	450,00
03540	HELIO SANTOS CAPECCI	101093021	31/000002/2019 (2019NE000481)	VEÍCULO PARTICULAR	Ivinhema - Glória de Dourados	08/04/2019 06:00	12/04/2019 18:00	4.5000	450,00	0,00	0,00	450,00
03623	HERCULES ESPINDOLA CUELLAR	95853021	31/000002/2019 (2019NE000481)	VEÍCULO OFICIAL	Jardim - BONITO	10/04/2019 07:00	10/04/2019 16:00	0.3750	56,25	0,00	0,00	56,25
03507	IGOR AGUIRRE GALEANO	131490021	31/000002/2019 (2019NE000488)	VEÍCULO OFICIAL	Campo Grande - Corumbá	09/04/2019 05:00	10/04/2019 08:00	1.1250	168,76	0,00	0,00	168,76
03423	IGOR LIMA VIEIRA	424463022	31/000002/2019 (2019NE000705)	VEÍCULO OFICIAL	Campo Grande - Coronel Sapucaia	06/04/2019 12:30	10/04/2019 12:30	4.0000	400,00	0,00	0,00	400,00
03194	IVAN BARREIRA	132514022	31/000002/2019 (2019NE000705)	VEÍCULO OFICIAL	Campo Grande - Ponta Porã	04/04/2019 06:00	05/04/2019 08:00	1.0833	135,41	0,00	0,00	135,41
03327	IVIE ANNE SANTOS DA SILVA	26144021	31/000003/2019 (2019NE000704)	VEÍCULO OFICIAL	Dourados - Ponta Porã	01/04/2019 08:00	21/04/2019 08:00	10.0000	1.250,00	0,00	0,00	1.250,00
03375	JAILSON WELINGTON VALDEZ DA SILVA	12478021	31/000003/2019 (2019NE000704)	VEÍCULO OFICIAL	Dourados - Corumbá	11/04/2019 08:00	27/04/2019 08:00	9.0000	1.275,00	0,00	0,00	1.275,00
03121	JAIR DA COSTA CARVALHO	86016022	31/000002/2019 (2019NE000485)	VEÍCULO OFICIAL	Campo Grande - Coxim	03/04/2019 06:00	04/04/2019 06:00	1.0000	125,00	0,00	0,00	125,00
03322	JANINE VIEIRA CASTILHA	110058021	31/000003/2019 (2019NE000704)	VEÍCULO OFICIAL	Dourados - Corumbá	01/04/2019 08:00	22/04/2019 08:00	9.0000	1.275,00	0,00	0,00	1.275,00
03387	JEAN CARLOS CARDOSO	426982021	31/000003/2019 (2019NE000704)	VEÍCULO OFICIAL	Dourados - Ponta Porã	11/04/2019 08:00	30/04/2019 08:00	10.0000	1.250,00	0,00	0,00	1.250,00
03371	JEANILSON DA ROSA PAVAO	133127021	31/000003/2019 (2019NE000704)	VEÍCULO OFICIAL	Dourados - Ponta Porã	06/04/2019 08:00	24/04/2019 08:00	9.0000	1.275,00	0,00	0,00	1.275,00
03442	JEVISON PEREIRA DIAS	112053023	31/000003/2019 (2019NE000706)	VEÍCULO OFICIAL	Dourados - Ponta Porã	15/04/2019 08:00	22/04/2019 08:00	7.0000	875,00	0,00	0,00	875,00
03463	JEVISON PEREIRA DIAS	112053023	31/000003/2019 (2019NE000706)	VEÍCULO OFICIAL	Dourados - Amambaí	09/04/2019 08:00	09/04/2019 20:00	0.5000	50,00	0,00	0,00	50,00
03331	JOAO BARBOSA DE MORAIS FILHO	79516021	31/000003/2019 (2019NE000704)	VEÍCULO OFICIAL	Dourados - Ponta Porã	01/04/2019 08:00	19/04/2019 08:00	9.0000	1.275,00	0,00	0,00	1.275,00
02961	JOAO BATISTA PINHEIRO	44989022	31/000002/2019 (2019NE000701)	VEÍCULO OFICIAL	TRÊS LAGOAS - Campo Grande	08/04/2019 15:00	11/04/2019 18:00	3.1250	390,63	0,00	0,00	390,63

03361	JOAO BATISTA TEODORO PINHEIRO	38411023	31/000003/2019 (2019NE000704)	VEÍCULO OFICIAL	Dourados - Ponta Porã	06/04/2019 08:00	26/04/2019 08:00	10.0000	1.250,00	0,00	0,00	1.250,00
01470	JOAO CARLOS PERES	424402022	31/000002/2019 (2019NE000707)	VEÍCULO OFICIAL	Campo Grande - Uberlândia	15/04/2019 04:00	18/04/2019 20:00	3.6652	958,05	0,00	0,00	958,05
02946	JOAO CARLOS PERES	424402022	31/000002/2019 (2019NE000707)	VEÍCULO OFICIAL	Campo Grande - Brasília	01/04/2019 04:00	04/04/2019 20:00	3.6659	1.008,13	0,00	0,00	1.008,13
02980	JOAO CARLOS PERES	424402022	31/000002/2019 (2019NE000707)	VEÍCULO OFICIAL	Campo Grande - Jataí	08/04/2019 04:00	10/04/2019 20:00	2.6666	453,32	0,00	0,00	453,32
02965	JOAO INACIO RODRIGUES DA SILVA	79602022	31/000002/2019 (2019NE000701)	VEÍCULO OFICIAL	Ponta Porã - Campo Grande	08/04/2019 15:00	11/04/2019 17:00	3.0833	385,42	0,00	0,00	385,42
03153	JOAO MARCOS GARCIA	95355023	31/000002/2019 (2019NE000705)	VEÍCULO OFICIAL	Dourados - Campo Grande	03/04/2019 04:30	04/04/2019 12:00	1.3125	164,06	0,00	0,00	164,06
03524	JOAO PAULO CHINK MOREIRA DE LIMA	99398021	31/000002/2019 (2019NE000711)	VEÍCULO OFICIAL	Campo Grande - BONITO	24/04/2019 06:00	27/04/2019 06:00	3.0000	450,00	0,00	0,00	450,00
03532	JOAO PAULO CHINK MOREIRA DE LIMA	99398021	31/000002/2019 (2019NE000711)	VEÍCULO OFICIAL	Campo Grande - Ponta Porã	30/04/2019 06:00	03/05/2019 06:00	3.0000	375,00	0,00	0,00	375,00
03352	JOSE ADONIRON PEREIRA TORRES	47634025	31/000002/2019 (2019NE000487)	VEÍCULO OFICIAL	Campo Grande - TRÊS LAGOAS	10/04/2019 05:00	11/04/2019 05:00	1.0000	125,00	0,00	0,00	125,00
03384	JOSE ANIBAL ALVES DE ALMEIDA	109837021	31/000003/2019 (2019NE000704)	VEÍCULO OFICIAL	Dourados - Ponta Porã	11/04/2019 08:00	30/04/2019 08:00	10.0000	1.250,00	0,00	0,00	1.250,00
03235	JOSE CARLOS PEDROSO	85610021	31/000002/2019 (2019NE000253)	VEÍCULO OFICIAL	Mundo Novo - Iguatemi	04/04/2019 06:00	04/04/2019 17:00	0.4583	45,83	0,00	0,00	45,83
03237	JOSE CARLOS PEDROSO	85610021	31/000002/2019 (2019NE000253)	VEÍCULO OFICIAL	Mundo Novo - Iguatemi	05/04/2019 07:00	05/04/2019 17:00	0.4167	41,67	0,00	0,00	41,67
03348	JOSE DA SILVA ALBUQUERQUE JUNIOR	92825021	31/000003/2019 (2019NE000704)	VEÍCULO OFICIAL	Dourados - Corumbá	06/04/2019 08:00	27/04/2019 08:00	9.0000	1.275,00	0,00	0,00	1.275,00
03518	JOSE DA SILVA CARNEIRO	87724021	31/000002/2019 (2019NE000711)	VEÍCULO OFICIAL	Campo Grande - Dourados	18/04/2019 06:00	21/04/2019 06:00	3.0000	375,00	0,00	0,00	375,00
02974	JOSE DOMINGOS MARTINEZ DE CAMARGO	124934022	31/000002/2019 (2019NE000701)	VEÍCULO OFICIAL	Corumbá - Campo Grande	08/04/2019 15:00	11/04/2019 18:00	3.1250	390,63	0,00	0,00	390,63
02749	JOSE DOS SANTOS COSTA	66621021	31/000002/2019 (2019NE000253)	VEÍCULO OFICIAL	Fátima do Sul - Ponta Porã	09/04/2019 11:00	09/04/2019 18:00	0.2917	36,46	0,00	0,00	36,46
03377	JOSE GILSON CABREIRA	45529024	31/000003/2019 (2019NE000704)	VEÍCULO OFICIAL	Dourados - Ponta Porã	11/04/2019 08:00	30/04/2019 08:00	10.0000	1.250,00	0,00	0,00	1.250,00
03359	JOSE ILSO PEREIRA MARTINS JUNIOR	426897021	31/000003/2019 (2019NE000704)	VEÍCULO OFICIAL	Dourados - Ponta Porã	06/04/2019 08:00	24/04/2019 08:00	9.0000	1.275,00	0,00	0,00	1.275,00
03196	JOSE LUIZ CAMPOS DE BARROS	18666025	31/000002/2019 (2019NE000705)	VEÍCULO OFICIAL	Campo Grande - Ponta Porã	04/04/2019 06:00	05/04/2019 08:00	1.0833	135,41	0,00	0,00	135,41
03309	JOSE MARCOS DA SILVA BATISTA	35100023	31/000002/2019 (2019NE000705)	VEÍCULO OFICIAL	Jardim - Porto Murtinho	05/04/2019 09:00	05/04/2019 18:00	0.3750	37,50	0,00	0,00	37,50
03305	JOSE NASCIMENTO DA SILVA SOBRINHO	121727023	31/000002/2019 (2019NE000487)	VEÍCULO OFICIAL	Campo Grande - Ponta Porã	05/04/2019 03:00	06/04/2019 09:00	1.2500	156,26	0,00	0,00	156,26
03390	JOSE NASCIMENTO DA SILVA SOBRINHO	121727023	31/000002/2019 (2019NE000487)	VEÍCULO OFICIAL	Campo Grande - Rio Brilhante	10/04/2019 06:00	11/04/2019 09:00	1.1250	112,50	0,00	0,00	112,50
03311	JOSE ROBERTO DE SOUZA	127755021	31/000003/2019 (2019NE000704)	VEÍCULO OFICIAL	Dourados - Ponta Porã	01/04/2019 08:00	21/04/2019 08:00	10.0000	1.250,00	0,00	0,00	1.250,00
03345	JOSE RONIS DOS SANTOS RODRIGUES	23632021	31/000003/2019 (2019NE000704)	VEÍCULO OFICIAL	Dourados - Ponta Porã	06/04/2019 08:00	24/04/2019 08:00	9.0000	1.275,00	0,00	0,00	1.275,00
03363	JOSEVAL DOS SANTOS SILVA	126070021	31/000003/2019 (2019NE000704)	VEÍCULO OFICIAL	Dourados - Ponta Porã	06/04/2019 08:00	26/04/2019 08:00	10.0000	1.250,00	0,00	0,00	1.250,00
03508	JOSIAS DA COSTA MARQUES	426839021	31/000002/2019 (2019NE000700)	VEÍCULO OFICIAL	Campo Grande - Corumbá	09/04/2019 06:00	12/04/2019 06:00	3.0000	450,00	0,00	0,00	450,00
03517	JOSIAS DA COSTA MARQUES	426839021	31/000002/2019 (2019NE000711)	VEÍCULO OFICIAL	Campo Grande - Dourados	18/04/2019 06:00	21/04/2019 06:00	3.0000	375,00	0,00	0,00	375,00
03316	JOSÉ AIRES LESCANO FERREIRA JÚNIOR	123860021	31/000003/2019 (2019NE000704)	VEÍCULO OFICIAL	Dourados - Ponta Porã	01/04/2019 08:00	05/04/2019 08:00	4.0000	500,00	0,00	0,00	500,00
03193	JOSÉ CARLOS BARROS DA SILVA	120997023	31/000002/2019 (2019NE000487)	VEÍCULO OFICIAL	Campo Grande - Dourados	05/04/2019 14:00	06/04/2019 18:00	1.1667	145,84	0,00	0,00	145,84
03116	JOSÉ CARLOS BARROS DA SILVA	120997023	31/000002/2019 (2019NE000487)	VEÍCULO OFICIAL	Campo Grande - Ponta Porã	01/04/2019 07:00	04/04/2019 12:00	3.2083	401,04	0,00	0,00	401,04
03647	JOSÉ CARLOS BARROS DA SILVA	120997023	31/000002/2019 (2019NE000487)	VEÍCULO OFICIAL	Campo Grande - Dourados	11/04/2019 12:00	13/04/2019 12:00	2.0000	250,00	0,00	0,00	250,00
03236	JOÃO PAULO BARBOSA JUNIOR	433080021	31/000002/2019 (2019NE000253)	VEÍCULO OFICIAL	Mundo Novo - Iguatemi	04/04/2019 06:00	04/04/2019 17:00	0.4583	45,83	0,00	0,00	45,83
03238	JOÃO PAULO BARBOSA JUNIOR	433080021	31/000002/2019 (2019NE000253)	VEÍCULO OFICIAL	Mundo Novo - Iguatemi	05/04/2019 07:00	05/04/2019 17:00	0.4167	41,67	0,00	0,00	41,67
03409	JULIANO APARECIDO OLIVEIRA DE LIMA	122330021	31/000003/2019 (2019NE000704)	VEÍCULO OFICIAL	Dourados - Ponta Porã	16/04/2019 08:00	30/04/2019 08:00	10.0000	1.250,00	0,00	0,00	1.250,00
03248	JULIANO CESAR MARQUES	109377023	31/000002/2019 (2019NE000480)	VEÍCULO OFICIAL	Campo Grande - Nova Andradina	04/04/2019 04:00	05/04/2019 12:00	1.3333	166,66	0,00	0,00	166,66
03505	JULIANO VAEZ DUARTE	132424023	31/000002/2019 (2019NE000703)	VEÍCULO OFICIAL	Campo Grande - Miranda	08/04/2019 05:00	11/04/2019 18:00	3.5417	354,17	0,00	0,00	354,17
03336	JULIO CESAR LIMA	117989022	31/000003/2019 (2019NE000704)	VEÍCULO OFICIAL	Dourados - Corumbá	01/04/2019 08:00	22/04/2019 08:00	9.0000	1.275,00	0,00	0,00	1.275,00
03360	JULIO CESAR SANDANO	30037021	31/000003/2019 (2019NE000704)	VEÍCULO OFICIAL	Dourados - Ponta Porã	06/04/2019 08:00	24/04/2019 08:00	9.0000	1.275,00	0,00	0,00	1.275,00
03418	KAMEL DIOGO NASCIMENTO DOS SANTOS	131919023	31/000002/2019 (2019NE000705)	VEÍCULO OFICIAL	Campo Grande - Coronel Sapucaia	05/04/2019 04:00	06/04/2019 12:00	1.3333	133,33	0,00	0,00	133,33

03419	KAWHE THIAGO SOUZA TORRES	36803023	31/000002/2019 (2019NE000705)	VEÍCULO OFICIAL	Campo Grande - Coronel Sapucaia	05/04/2019 04:00	06/04/2019 12:00	1.3333	133,33	0,00	0,00	133,33
02957	KELI HALIMI VASCONCELLOS LEDUINO	116170022	31/000002/2019 (2019NE000701)	VEÍCULO OFICIAL	Dourados - Campo Grande	08/04/2019 16:00	11/04/2019 16:00	3.0000	375,00	0,00	0,00	375,00
03406	LAERCIO WAGNER GUAGLIANO	116257021	31/000003/2019 (2019NE000704)	VEÍCULO OFICIAL	Dourados - Ponta Porã	16/04/2019 08:00	30/04/2019 08:00	10.0000	1.250,00	0,00	0,00	1.250,00
03338	LAILTON BATISTA DA CRUZ	90452021	31/000003/2019 (2019NE000704)	VEÍCULO OFICIAL	Dourados - Ponta Porã	01/04/2019 08:00	06/04/2019 08:00	5.0000	625,00	0,00	0,00	625,00
03908	LARISSA MARQUES PINTO	346691021	31/000002/2019 (2019NE000487)	VEÍCULO OFICIAL	Campo Grande - Ponta Porã	23/04/2019 06:00	24/04/2019 08:00	1.0833	135,41	0,00	0,00	135,41
04003	LARISSA MARQUES PINTO	346691021	31/000002/2019 (2019NE000708)	VEÍCULO OFICIAL	Campo Grande - Sidrolândia	25/04/2019 10:00	25/04/2019 20:00	0.4167	41,67	0,00	0,00	41,67
03385	LEANDRO RIBAS TERRA	66938021	31/000003/2019 (2019NE000704)	VEÍCULO OFICIAL	Dourados - Ponta Porã	11/04/2019 08:00	30/04/2019 08:00	10.0000	1.250,00	0,00	0,00	1.250,00
03395	LEIR FRANCISCO SILVA SOUZA	127763021	31/000003/2019 (2019NE000704)	VEÍCULO OFICIAL	Dourados - Ponta Porã	11/04/2019 08:00	30/04/2019 08:00	10.0000	1.250,00	0,00	0,00	1.250,00
02794	LEONARDO MORITI VILIAGRA	126072021	31/000002/2019 (2019NE000482)	VEÍCULO OFICIAL	Campo Grande - Porto Murtinho	08/04/2019 08:00	11/04/2019 08:00	3.0000	300,00	0,00	0,00	300,00
03192	LINOEL DA SILVA CARDOSO	106897023	31/000002/2019 (2019NE000705)	VEÍCULO OFICIAL	Jardim - Campo Grande	03/04/2019 06:00	03/04/2019 18:00	0.5000	62,50	0,00	0,00	62,50
03365	LUANA MOTA DA COSTA	82128022	31/000003/2019 (2019NE000704)	VEÍCULO OFICIAL	Dourados - Corumbá	06/04/2019 08:00	27/04/2019 08:00	9.0000	1.275,00	0,00	0,00	1.275,00
03402	LUCAS FERREIRA DE VASCONCELLOS	426784021	31/000003/2019 (2019NE000704)	VEÍCULO OFICIAL	Dourados - Ponta Porã	11/04/2019 08:00	30/04/2019 08:00	10.0000	1.250,00	0,00	0,00	1.250,00
03340	LUCIANO MONDADORI	129918021	31/000003/2019 (2019NE000704)	VEÍCULO OFICIAL	Dourados - Ponta Porã	01/04/2019 08:00	06/04/2019 08:00	5.0000	625,00	0,00	0,00	625,00
03330	LUCIANO SANTOS RODRIGUES	130683021	31/000003/2019 (2019NE000704)	VEÍCULO OFICIAL	Dourados - Ponta Porã	01/04/2019 08:00	19/04/2019 08:00	9.0000	1.275,00	0,00	0,00	1.275,00
03227	LUCIANO TORESAN GONZALES	28977021	31/000002/2019 (2019NE000253)	VEÍCULO OFICIAL	Três Lagoas - Água Clara	05/04/2019 07:00	05/04/2019 19:00	0.5000	50,00	0,00	0,00	50,00
03620	LUCIMAR MACIEL PIVETA	433118021	31/000002/2019 (2019NE000436)	VEÍCULO PARTICULAR	Dourados - Fátima do Sul	09/04/2019 06:00	12/04/2019 19:00	3.5417	354,17	0,00	0,00	354,17
03386	LUDGERO PIMENTEL JUNIOR	128814021	31/000003/2019 (2019NE000704)	VEÍCULO OFICIAL	Dourados - Ponta Porã	11/04/2019 08:00	30/04/2019 08:00	10.0000	1.250,00	0,00	0,00	1.250,00
03246	LUIS ALBERTO SANDIM	88299023	31/000002/2019 (2019NE000705)	VEÍCULO OFICIAL	Campo Grande - Corumbá	08/04/2019 05:00	09/04/2019 23:00	1.7500	262,50	0,00	0,00	262,50
03393	LUIS CARLOS FERREIRA DA SILVA	106407021	31/000003/2019 (2019NE000704)	VEÍCULO OFICIAL	Dourados - Ponta Porã	11/04/2019 08:00	30/04/2019 08:00	10.0000	1.250,00	0,00	0,00	1.250,00
03347	LUIZ ANTONIO ALVES DOS REIS	20117021	31/000003/2019 (2019NE000704)	VEÍCULO OFICIAL	Dourados - Ponta Porã	06/04/2019 08:00	24/04/2019 08:00	9.0000	1.275,00	0,00	0,00	1.275,00
03509	LUIZ CARLOS DUARTE MAGALHAES	59951025	31/000002/2019 (2019NE000700)	VEÍCULO OFICIAL	Campo Grande - Corumbá	09/04/2019 06:00	12/04/2019 06:00	3.0000	450,00	0,00	0,00	450,00
03118	LUIZ FELIPE GOMES DA SILVA BARROS	108963024	31/000002/2019 (2019NE000487)	VEÍCULO OFICIAL	Campo Grande - Dourados	08/04/2019 04:00	11/04/2019 09:00	3.2083	401,04	0,00	0,00	401,04
03537	MAICON TEIXEIRA GOBBI	10785021	31/000002/2019 (2019NE000481)	VEÍCULO OFICIAL	Campo Grande - Ivinhema	11/04/2019 06:30	12/04/2019 19:00	1.5209	152,09	0,00	0,00	152,09
03448	MAIKE MIKIO NAGATOMO	156023	31/000003/2019 (2019NE000706)	VEÍCULO OFICIAL	Dourados - Ponta Porã	17/04/2019 08:00	21/04/2019 08:00	4.0000	500,00	0,00	0,00	500,00
03453	MAIKE MIKIO NAGATOMO	156023	31/000003/2019 (2019NE000706)	VEÍCULO OFICIAL	Dourados - Ponta Porã	22/04/2019 08:00	25/04/2019 08:00	3.0000	375,00	0,00	0,00	375,00
02960	MAMEDE JOAO DA SILVA	23862022	31/000002/2019 (2019NE000701)	VEÍCULO OFICIAL	TRÊS LAGOAS - Campo Grande	08/04/2019 15:00	11/04/2019 18:00	3.1250	390,63	0,00	0,00	390,63
03320	MARCELLO MASSAO IZEKI MENDES	108717021	31/000003/2019 (2019NE000704)	VEÍCULO OFICIAL	Dourados - Ponta Porã	01/04/2019 08:00	05/04/2019 08:00	4.0000	500,00	0,00	0,00	500,00
03328	MARCELO ALVES	121619021	31/000003/2019 (2019NE000704)	VEÍCULO OFICIAL	Dourados - Ponta Porã	01/04/2019 08:00	21/04/2019 08:00	10.0000	1.250,00	0,00	0,00	1.250,00
03355	MARCELO BENTO PEREIRA	102629021	31/000003/2019 (2019NE000704)	VEÍCULO OFICIAL	Dourados - Ponta Porã	06/04/2019 08:00	26/04/2019 08:00	10.0000	1.250,00	0,00	0,00	1.250,00
03111	MARCELO OLASSAR RAMIRES DIAS	88518021	31/000002/2019 (2019NE000528)	AVIÃO COMERCIAL	Brasília - Rio de Janeiro	02/04/2019 06:10	04/04/2019 23:35	2.7257	804,57	0,00	0,00	804,57
03325	MARCELO SALAPATA DA SILVA	113152021	31/000003/2019 (2019NE000704)	VEÍCULO OFICIAL	Dourados - Corumbá	01/04/2019 08:00	22/04/2019 08:00	9.0000	1.275,00	0,00	0,00	1.275,00
03369	MARCIA APARECIDA FOUGACA	52055024	31/000003/2019 (2019NE000704)	VEÍCULO OFICIAL	Dourados - Ponta Porã	06/04/2019 08:00	24/04/2019 08:00	9.0000	1.275,00	0,00	0,00	1.275,00
03431	MARCIO TOSTA APARECIDO	432279022	31/000002/2019 (2019NE000705)	VEÍCULO OFICIAL	NAVIRAI - Campo Grande	09/04/2019 08:00	09/04/2019 22:00	0.5833	72,91	0,00	0,00	72,91
03367	MARCOS ANTONIO SILVA	93258021	31/000003/2019 (2019NE000704)	VEÍCULO OFICIAL	Dourados - Corumbá	06/04/2019 08:00	27/04/2019 08:00	9.0000	1.275,00	0,00	0,00	1.275,00
03239	MARCOS GOMES TOLENTINO	91279021	31/000002/2019 (2019NE000253)	VEÍCULO OFICIAL	Costa Rica - Campo Grande	04/04/2019 06:00	04/04/2019 18:00	0.5000	62,50	0,00	0,00	62,50
03491	MARLEI TEIXEIRA	94851021	31/000002/2019 (2019NE000703)	VEÍCULO OFICIAL	Campo Grande - Bandeirantes	04/04/2019 16:00	04/04/2019 23:00	0.2917	29,17	0,00	0,00	29,17
03318	MARQUES ANDREY CAMARGO	78872022	31/000003/2019 (2019NE000704)	VEÍCULO OFICIAL	Dourados - Ponta Porã	01/04/2019 08:00	05/04/2019 08:00	4.0000	500,00	0,00	0,00	500,00
03492	MAXWELL DIAS DE OLIVEIRA	26088021	31/000002/2019 (2019NE000703)	VEÍCULO OFICIAL	Campo Grande - Bandeirantes	04/04/2019 16:00	04/04/2019 23:00	0.2917	29,17	0,00	0,00	29,17
03454	MICHEL WEILER NEVES	100872023	31/000002/2019 (2019NE000705)	VEÍCULO OFICIAL	Campo Grande - Chapadão do Sul	10/04/2019 08:00	11/04/2019 14:00	1.2500	125,00	0,00	125,00	0,00
03464	MICHEL WEILER NEVES	100872023	31/000002/2019 (2019NE000487)	VEÍCULO OFICIAL	Campo Grande - Chapadão do Sul	10/04/2019 08:00	11/04/2019 14:00	1.2500	125,00	0,00	0,00	125,00

03119	MICHEL WEILER NEVES	100872023	31/000002/2019 (2019NE000487)	VEÍCULO OFICIAL	Campo Grande - Paranaíba	03/04/2019 14:00	05/04/2019 12:00	1.9167	191,67	0,00	0,00	191,67
03126	MICHELE GIFFONI DIAS ALFONSO	123746024	31/000002/2019 (2019NE000705)	VEÍCULO OFICIAL	Campo Grande - Dourados	12/04/2019 06:00	12/04/2019 19:00	0.5417	67,71	0,00	0,00	67,71
03397	MOACIR SILVEIRA DE CARVALHO	115186021	31/000003/2019 (2019NE000704)	VEÍCULO OFICIAL	Dourados - Ponta Porã	11/04/2019 08:00	30/04/2019 08:00	10.0000	1.250,00	0,00	0,00	1.250,00
03446	NEI DE ANDRADE PINA	73787023	31/000003/2019 (2019NE000706)	VEÍCULO OFICIAL	Dourados - Ponta Porã	17/04/2019 08:00	21/04/2019 08:00	4.0000	500,00	0,00	0,00	500,00
03452	NEI DE ANDRADE PINA	73787023	31/000003/2019 (2019NE000706)	VEÍCULO OFICIAL	Dourados - Ponta Porã	22/04/2019 08:00	25/04/2019 08:00	3.0000	375,00	0,00	0,00	375,00
03504	NILTON CESAR LEITE NOLETO	56552023	31/000002/2019 (2019NE000703)	VEÍCULO OFICIAL	Campo Grande - Miranda	08/04/2019 05:00	11/04/2019 18:00	3.5417	354,17	0,00	354,17	0,00
03496	ORLANDO GUIMARAES NUNES	98950021	31/000002/2019 (2019NE000703)	HELICÓPTERO	Campo Grande - Corumbá	04/04/2019 08:00	05/04/2019 18:00	1.4153	199,83	0,00	0,00	199,83
03500	ORLANDO GUIMARAES NUNES	98950021	31/000002/2019 (2019NE000703)	HELICÓPTERO	Campo Grande - Dourados	07/04/2019 06:30	07/04/2019 18:30	0.5000	62,50	0,00	0,00	62,50
03513	PAULO ADAILTON RIBEIRO SOUSA SILVA	424985021	31/000002/2019 (2019NE000700)	VEÍCULO OFICIAL	Campo Grande - TRÊS LAGOAS	12/04/2019 06:00	15/04/2019 06:00	3.0000	375,00	0,00	0,00	375,00
03522	PAULO ADAILTON RIBEIRO SOUSA SILVA	424985021	31/000002/2019 (2019NE000711)	VEÍCULO OFICIAL	Campo Grande - Corumbá	21/04/2019 06:00	24/04/2019 06:00	3.0000	450,00	0,00	0,00	450,00
03533	PAULO ADAILTON RIBEIRO SOUSA SILVA	424985021	31/000002/2019 (2019NE000711)	VEÍCULO OFICIAL	Campo Grande - Ponta Porã	30/04/2019 06:00	03/05/2019 06:00	3.0000	375,00	0,00	0,00	375,00
02131	PAULO ADAILTON RIBEIRO SOUSA SILVA	424985021	31/000002/2019 (2019NE000484)	VEÍCULO OFICIAL	Campo Grande - Ponta Porã	06/04/2019 06:00	09/04/2019 06:00	3.0000	375,00	0,00	0,00	375,00
03401	PAULO CEZAR BERCH	114544021	31/000003/2019 (2019NE000704)	VEÍCULO OFICIAL	Dourados - Ponta Porã	11/04/2019 08:00	30/04/2019 08:00	10.0000	1.250,00	0,00	0,00	1.250,00
03186	PAULO GEOVANI CRISTALDO	118872023	31/000002/2019 (2019NE000705)	VEÍCULO OFICIAL	Porto Murtinho - Jardim	02/04/2019 08:00	02/04/2019 18:00	0.4167	41,67	0,00	0,00	41,67
03197	PAULO GEOVANI CRISTALDO	118872023	31/000002/2019 (2019NE000705)	VEÍCULO OFICIAL	Porto Murtinho - Corumbá	05/04/2019 07:00	06/04/2019 07:00	1.0000	150,00	0,00	0,00	150,00
03449	PAULO GEOVANI CRISTALDO	118872023	31/000002/2019 (2019NE000705)	VEÍCULO OFICIAL	Porto Murtinho - Jardim	08/04/2019 12:00	08/04/2019 23:50	0.4931	49,31	0,00	0,00	49,31
03538	PAULO MATHEUS DE SOUZA NEIVA	423491021	31/000002/2019 (2019NE000481)	VEÍCULO OFICIAL	Campo Grande - Ivinhema	11/04/2019 06:30	12/04/2019 19:00	1.5209	152,09	0,00	0,00	152,09
03420	RAFAEL FRANCISCO ROSA CARBONE	46146023	31/000002/2019 (2019NE000705)	VEÍCULO OFICIAL	Campo Grande - Coronel Sapucaia	05/04/2019 04:00	06/04/2019 12:00	1.3333	133,33	0,00	0,00	133,33
03357	RAFAEL GIORDANI FIORAMONTE	115577021	31/000003/2019 (2019NE000704)	VEÍCULO OFICIAL	Dourados - Ponta Porã	06/04/2019 08:00	24/04/2019 08:00	9.0000	1.275,00	0,00	0,00	1.275,00
02126	RAFAEL GONZAGA MENESES DE ALMEIDA	425176021	31/000002/2019 (2019NE000477)	VEÍCULO OFICIAL	Campo Grande - Dourados	03/04/2019 06:00	06/04/2019 06:00	3.0000	375,00	0,00	0,00	375,00
01836	RAFAEL VENÂNCIO DA ROCHA	43276021	31/000002/2019 (2019NE000150)	AVIÃO COMERCIAL	Campo Grande - Rio de Janeiro	01/04/2019 10:50	05/04/2019 18:45	4.3298	1.273,19	0,00	0,00	1.273,19
03436	RANDOLFO PEREIRA DA ROCHA	424369022	31/000003/2019 (2019NE000706)	VEÍCULO OFICIAL	Dourados - Ponta Porã	01/04/2019 08:00	08/04/2019 08:00	7.0000	875,00	0,00	0,00	875,00
03344	RAPHAEL SILVA DE ALMEIDA	31135021	31/000003/2019 (2019NE000704)	VEÍCULO OFICIAL	Dourados - Ponta Porã	06/04/2019 08:00	24/04/2019 08:00	9.0000	1.275,00	0,00	0,00	1.275,00
03439	RENE DE ANDRADE PINA	76763023	31/000003/2019 (2019NE000706)	VEÍCULO OFICIAL	Dourados - Ponta Porã	10/04/2019 08:00	17/04/2019 08:00	7.0000	875,00	0,00	0,00	875,00
03434	RICARDO HENRIQUE CAVAGNA	15309023	31/000003/2019 (2019NE000706)	VEÍCULO OFICIAL	Dourados - Ponta Porã	01/04/2019 08:00	08/04/2019 08:00	7.0000	875,00	0,00	0,00	875,00
03456	RICARDO HENRIQUE CAVAGNA	15309023	31/000003/2019 (2019NE000706)	VEÍCULO OFICIAL	Dourados - Amambaí	09/04/2019 08:00	09/04/2019 20:00	0.5000	50,00	0,00	0,00	50,00
03350	RICARDO PEREIRA LIMA	112431021	31/000003/2019 (2019NE000704)	VEÍCULO OFICIAL	Dourados - Corumbá	06/04/2019 08:00	27/04/2019 08:00	9.0000	1.275,00	0,00	0,00	1.275,00
03351	RILDO ANDRADE DA SILVA	131731021	31/000003/2019 (2019NE000704)	VEÍCULO OFICIAL	Dourados - Corumbá	06/04/2019 08:00	27/04/2019 08:00	9.0000	1.275,00	0,00	0,00	1.275,00
03324	ROBERTO MARQUES DA SILVA	115334021	31/000003/2019 (2019NE000704)	VEÍCULO OFICIAL	Dourados - Corumbá	01/04/2019 08:00	22/04/2019 08:00	9.0000	1.275,00	0,00	0,00	1.275,00
03247	ROBERTO MEDINA FILHO	53853023	31/000002/2019 (2019NE000480)	VEÍCULO OFICIAL	Campo Grande - Nova Andradina	04/04/2019 04:00	05/04/2019 12:00	1.3333	166,66	0,00	0,00	166,66
03183	ROBINSON DE SOUZA FERRAZ	6361023	31/000002/2019 (2019NE000705)	VEÍCULO OFICIAL	Anaurilândia - Bataguassu	02/04/2019 07:00	02/04/2019 19:00	0.5000	50,00	0,00	0,00	50,00
03185	ROBINSON DE SOUZA FERRAZ	6361023	31/000002/2019 (2019NE000705)	VEÍCULO OFICIAL	Anaurilândia - Bataguassu	04/04/2019 07:00	04/04/2019 19:00	0.5000	50,00	0,00	0,00	50,00
03430	ROBINSON DE SOUZA FERRAZ	6361023	31/000002/2019 (2019NE000705)	VEÍCULO OFICIAL	Anaurilândia - Bataguassu	09/04/2019 07:00	09/04/2019 19:00	0.5000	50,00	0,00	0,00	50,00
03433	ROBINSON DE SOUZA FERRAZ	6361023	31/000002/2019 (2019NE000705)	VEÍCULO OFICIAL	Anaurilândia - Bataguassu	11/04/2019 07:00	11/04/2019 19:00	0.5000	50,00	0,00	0,00	50,00
03182	ROBSON FERRAZ GONCALVES	474648023	31/000002/2019 (2019NE000705)	VEÍCULO OFICIAL	Anaurilândia - Bataguassu	02/04/2019 07:00	02/04/2019 19:00	0.5000	50,00	0,00	0,00	50,00
03184	ROBSON FERRAZ GONCALVES	474648023	31/000002/2019 (2019NE000705)	VEÍCULO OFICIAL	Anaurilândia - Bataguassu	04/04/2019 07:00	04/04/2019 19:00	0.5000	50,00	0,00	0,00	50,00
03429	ROBSON FERRAZ GONCALVES	474648023	31/000002/2019 (2019NE000705)	VEÍCULO OFICIAL	Anaurilândia - Bataguassu	09/04/2019 07:00	09/04/2019 19:00	0.5000	50,00	0,00	0,00	50,00
03432	ROBSON FERRAZ GONCALVES	474648023	31/000002/2019 (2019NE000705)	VEÍCULO OFICIAL	Anaurilândia - Bataguassu	11/04/2019 07:00	11/04/2019 19:00	0.5000	50,00	0,00	0,00	50,00
03428	ROBSON MOREIRA DA SILVA	426393022	31/000002/2019 (2019NE000705)	VEÍCULO OFICIAL	Campo Grande - Corumbá	08/04/2019 04:00	10/04/2019 12:00	2.3333	350,00	0,00	0,00	350,00
03335	ROBSON RIGONATO LOPES	115450021	31/000003/2019 (2019NE000704)	VEÍCULO OFICIAL	Dourados - Corumbá	01/04/2019 08:00	22/04/2019 08:00	9.0000	1.275,00	0,00	0,00	1.275,00
03341	ROBSON ROBERTO LOPES RAMOS	102830021	31/000003/2019 (2019NE000704)	VEÍCULO OFICIAL	Dourados - Ponta Porã	06/04/2019 08:00	21/04/2019 08:00	10.0000	1.250,00	0,00	0,00	1.250,00

03321	RODOLFO ARCE CORRÊA	12869021	31/000003/2019 (2019NE000704)	VEÍCULO OFICIAL	Dourados - Ponta Porã	01/04/2019 08:00	05/04/2019 08:00	4.0000	500,00	0,00	0,00	500,00
03445	RODOLFO CARLOS RIBEIRO DALTRO	110411023	31/000003/2019 (2019NE000706)	VEÍCULO OFICIAL	Dourados - Ponta Porã	17/04/2019 08:00	21/04/2019 08:00	4.0000	500,00	0,00	0,00	500,00
03435	RODRIGO CARPES DA SILVA	424294022	31/000003/2019 (2019NE000706)	VEÍCULO OFICIAL	Dourados - Ponta Porã	01/04/2019 08:00	08/04/2019 08:00	7.0000	875,00	0,00	0,00	875,00
03462	RODRIGO CHAVES RICARDO	107967022	31/000002/2019 (2019NE000705)	VEÍCULO OFICIAL	Campo Grande - Paranaíba	12/04/2019 06:00	14/04/2019 12:00	2.2500	225,00	0,00	225,00	0,00
03468	RODRIGO CHAVES RICARDO	107967022	31/000002/2019 (2019NE000487)	VEÍCULO OFICIAL	Campo Grande - Paranaíba	12/04/2019 06:00	14/04/2019 12:00	2.2500	225,00	0,00	0,00	225,00
03117	RODRIGO CHAVES RICARDO	107967022	31/000002/2019 (2019NE000487)	VEÍCULO OFICIAL	Campo Grande - TRÊS LAGOAS	03/04/2019 06:00	06/04/2019 11:00	3.2083	401,04	0,00	0,00	401,04
03798	RODRIGO CHAVES RICARDO	107967022	31/000002/2019 (2019NE000709)	VEÍCULO OFICIAL	Campo Grande - Jardim	23/04/2019 06:00	25/04/2019 06:00	2.0000	200,00	0,00	0,00	200,00
03374	RODRIGO DA SILVA BATISTA	117729022	31/000003/2019 (2019NE000704)	VEÍCULO OFICIAL	Dourados - Corumbá	11/04/2019 08:00	27/04/2019 08:00	9.0000	1.275,00	0,00	0,00	1.275,00
03334	RODRIGO FROES GALUCI OLIVEIRA	112068021	31/000003/2019 (2019NE000704)	VEÍCULO OFICIAL	Dourados - Corumbá	01/04/2019 08:00	22/04/2019 08:00	9.0000	1.275,00	0,00	0,00	1.275,00
03243	ROGERIO EUGENIO DE ARAUJO	101304023	31/000002/2019 (2019NE000480)	VEÍCULO PARTICULAR	Fátima do Sul - Campo Grande	12/04/2019 05:00	12/04/2019 19:00	0.5833	72,91	0,00	0,00	72,91
03343	ROGERIO FERNANDES LEMES	106692021	31/000003/2019 (2019NE000704)	VEÍCULO OFICIAL	Dourados - Ponta Porã	06/04/2019 08:00	21/04/2019 08:00	10.0000	1.250,00	0,00	0,00	1.250,00
03230	ROMERO INACIO DE SOUZA	64689021	31/000002/2019 (2019NE000253)	VEÍCULO OFICIAL	Campo Grande - Bataguassu	01/04/2019 06:50	02/04/2019 17:50	1.4584	145,84	0,00	0,00	145,84
03364	ROMULO ROMEIRO DADONA	425267021	31/000003/2019 (2019NE000704)	VEÍCULO OFICIAL	Dourados - Ponta Porã	06/04/2019 08:00	26/04/2019 08:00	10.0000	1.250,00	0,00	0,00	1.250,00
03444	RONALDO DIAS GONCALVES	73782026	31/000003/2019 (2019NE000706)	VEÍCULO OFICIAL	Dourados - Ponta Porã	15/04/2019 08:00	22/04/2019 08:00	7.0000	875,00	0,00	0,00	875,00
03438	RONICLEITON MATOSO DA SILVA	107130022	31/000003/2019 (2019NE000706)	VEÍCULO OFICIAL	Dourados - Ponta Porã	10/04/2019 08:00	17/04/2019 08:00	7.0000	875,00	0,00	0,00	875,00
03458	RONICLEITON MATOSO DA SILVA	107130022	31/000003/2019 (2019NE000706)	VEÍCULO OFICIAL	Dourados - Amambaí	09/04/2019 08:00	09/04/2019 20:00	0.5000	50,00	0,00	0,00	50,00
03372	RONILSO RIQUELME PIRES	46108021	31/000003/2019 (2019NE000704)	VEÍCULO OFICIAL	Dourados - Ponta Porã	06/04/2019 08:00	24/04/2019 08:00	9.0000	1.275,00	0,00	0,00	1.275,00
03498	ROSALINO GIMENEZ FILHO	80252021	31/000002/2019 (2019NE000703)	HELICÓPTERO	Campo Grande - Dourados	07/04/2019 06:30	07/04/2019 18:30	0.5000	62,50	0,00	0,00	62,50
03493	ROSALINO GIMENEZ FILHO	80252021	31/000002/2019 (2019NE000703)	HELICÓPTERO	Campo Grande - Corumbá	04/04/2019 08:00	05/04/2019 18:00	1.4153	199,83	0,00	0,00	199,83
03358	ROSALVO CARDOSO SANTOS	105110021	31/000003/2019 (2019NE000704)	VEÍCULO OFICIAL	Dourados - Ponta Porã	06/04/2019 08:00	24/04/2019 08:00	9.0000	1.275,00	0,00	0,00	1.275,00
03120	ROSILAINE ARRUDA DA SILVA	118885021	31/000002/2019 (2019NE000485)	VEÍCULO OFICIAL	Campo Grande - Coxim	03/04/2019 06:00	04/04/2019 06:00	1.0000	125,00	0,00	0,00	125,00
03301	ROSILAINE ARRUDA DA SILVA	118885021	31/000002/2019 (2019NE000485)	VEÍCULO OFICIAL	Campo Grande - Dourados	06/04/2019 06:00	07/04/2019 18:00	1.5000	187,50	0,00	0,00	187,50
03125	ROZELI DOLOR GALEGO	32547023	31/000002/2019 (2019NE000705)	VEÍCULO OFICIAL	Campo Grande - Dourados	12/04/2019 06:00	12/04/2019 19:00	0.5417	67,71	0,00	0,00	67,71
03407	SAMUEL WEIS DE OLIVEIRA	121115021	31/000003/2019 (2019NE000704)	VEÍCULO OFICIAL	Dourados - Ponta Porã	16/04/2019 08:00	30/04/2019 08:00	10.0000	1.250,00	0,00	0,00	1.250,00
03376	SANER ELIAS DIAS LEITE	10470021	31/000003/2019 (2019NE000704)	VEÍCULO OFICIAL	Dourados - Corumbá	11/04/2019 08:00	27/04/2019 08:00	9.0000	1.275,00	0,00	0,00	1.275,00
03536	SIDNEY GRANCE	61314021	31/000002/2019 (2019NE000711)	VEÍCULO OFICIAL	Campo Grande - Corumbá	16/04/2019 06:00	19/04/2019 06:00	3.0000	450,00	0,00	0,00	450,00
03250	SILVIO MASSAYUKI YAMAUCHI	74398023	31/000002/2019 (2019NE000480)	VEÍCULO OFICIAL	Campo Grande - Nova Andradina	04/04/2019 04:00	05/04/2019 12:00	1.3333	166,66	0,00	0,00	166,66
03312	SOLANO AGNELI LEMES	117568021	31/000003/2019 (2019NE000704)	VEÍCULO OFICIAL	Dourados - Ponta Porã	01/04/2019 08:00	21/04/2019 08:00	10.0000	1.250,00	0,00	0,00	1.250,00
03353	TATIANA FONSECA DE CARVALHO	82013021	31/000003/2019 (2019NE000704)	VEÍCULO OFICIAL	Dourados - Ponta Porã	06/04/2019 08:00	26/04/2019 08:00	10.0000	1.250,00	0,00	0,00	1.250,00
03485	THELSON TAKESHI ISEKI KUMAGAI	2849021	31/000002/2019 (2019NE000703)	VEÍCULO OFICIAL	Campo Grande - Paranaíba	03/04/2019 14:00	05/04/2019 12:00	1.9167	191,67	0,00	0,00	191,67
03495	THIAGO DE ALENCAR GONZAGA	128888021	31/000002/2019 (2019NE000703)	HELICÓPTERO	Campo Grande - Corumbá	04/04/2019 08:00	05/04/2019 18:00	1.4153	199,83	0,00	0,00	199,83
03521	THIAGO FRANCO DA COSTA	97231021	31/000002/2019 (2019NE000711)	VEÍCULO OFICIAL	Campo Grande - Corumbá	21/04/2019 06:00	24/04/2019 06:00	3.0000	450,00	0,00	0,00	450,00
03399	THIAGO GUILHERME VASQUES	20206021	31/000003/2019 (2019NE000704)	VEÍCULO OFICIAL	Dourados - Ponta Porã	11/04/2019 08:00	30/04/2019 08:00	10.0000	1.250,00	0,00	0,00	1.250,00
03378	THIAGO LUIZ ZEZAK BRAGA MARQUES	42328021	31/000003/2019 (2019NE000704)	VEÍCULO OFICIAL	Dourados - Ponta Porã	11/04/2019 08:00	30/04/2019 08:00	10.0000	1.250,00	0,00	0,00	1.250,00
02130	THIAGO MARINHO CUSTODIO	112941021	31/000002/2019 (2019NE000484)	VEÍCULO OFICIAL	Campo Grande - Ponta Porã	06/04/2019 06:00	09/04/2019 06:00	3.0000	375,00	0,00	0,00	375,00
03349	THIAGO TOSHINOSHIN HONDA	103245021	31/000003/2019 (2019NE000704)	VEÍCULO OFICIAL	Dourados - Corumbá	06/04/2019 08:00	27/04/2019 08:00	9.0000	1.275,00	0,00	0,00	1.275,00
03232	TIAGO JAHN	64137021	31/000002/2019 (2019NE000481)	VEÍCULO OFICIAL	Coxim - São Gabriel do Oeste	03/04/2019 06:00	03/04/2019 18:00	0.5000	50,00	0,00	0,00	50,00
03633	TIAGO JAHN	64137021	31/000002/2019 (2019NE000481)	VEÍCULO OFICIAL	Coxim - Sonora	10/04/2019 06:00	10/04/2019 18:00	0.5000	50,00	0,00	0,00	50,00
03346	TIRSO FORTES DE BARROS FILHO	84930021	31/000003/2019 (2019NE000704)	VEÍCULO OFICIAL	Dourados - Ponta Porã	06/04/2019 08:00	24/04/2019 08:00	9.0000	1.275,00	0,00	0,00	1.275,00
03382	VALDENIR ROBERTO DIAS	126418021	31/000003/2019 (2019NE000704)	VEÍCULO OFICIAL	Dourados - Ponta Porã	11/04/2019 08:00	30/04/2019 08:00	9.0000	1.275,00	0,00	0,00	1.275,00
03354	VALDIR MARQUES DA SILVA	64499023	31/000003/2019 (2019NE000704)	VEÍCULO OFICIAL	Dourados - Ponta Porã	06/04/2019 08:00	26/04/2019 08:00	10.0000	1.250,00	0,00	0,00	1.250,00

04057	VANDERLEI GOMES DA SILVA	126103021	31/000002/2019 (2019NE000481)	VEÍCULO OFICIAL	Fátima do Sul - Glória de Dourados	19/04/2019 07:00	20/04/2019 01:00	0.7500	75,00	0,00	75,00	0,00
03396	VILSON MACEDO RAMOS	113126021	31/000003/2019 (2019NE000704)	VEÍCULO OFICIAL	Dourados - Ponta Porã	11/04/2019 08:00	30/04/2019 08:00	10.0000	1.250,00	0,00	0,00	1.250,00
03241	VINÍCIUS DE LIMA ALEGRE	401052021	31/000002/2019 (2019NE000253)	VEÍCULO OFICIAL	Maracaju - Prudêncio Thomaz	05/04/2019 07:00	05/04/2019 17:00	0.4167	41,67	0,00	0,00	41,67
03319	VITELMO DE SOUZA	120217021	31/000003/2019 (2019NE000704)	VEÍCULO OFICIAL	Dourados - Ponta Porã	01/04/2019 08:00	05/04/2019 08:00	4.0000	500,00	0,00	0,00	500,00
03411	VITO SANTANA	50300021	31/000003/2019 (2019NE000704)	VEÍCULO OFICIAL	Dourados - Ponta Porã	16/04/2019 08:00	30/04/2019 08:00	10.0000	1.250,00	0,00	0,00	1.250,00
03535	WAGNER FERREIRA DA SILVA	114227021	31/000002/2019 (2019NE000711)	VEÍCULO OFICIAL	Campo Grande - Corumbá	16/04/2019 06:00	19/04/2019 06:00	3.0000	450,00	0,00	0,00	450,00
02795	WAGNER MOREIRA DA SILVA XAVIER	24916021	31/000002/2019 (2019NE000482)	VEÍCULO OFICIAL	Campo Grande - Porto Murtinho	08/04/2019 08:00	11/04/2019 08:00	3.0000	300,00	0,00	0,00	300,00
03313	WILLIAN VIEIRA DA SILVA	111724021	31/000003/2019 (2019NE000704)	VEÍCULO OFICIAL	Dourados - Ponta Porã	01/04/2019 08:00	21/04/2019 08:00	10.0000	1.250,00	0,00	0,00	1.250,00
02871	YOUSSEF KASSEM DALLES	105027021	31/000002/2019 (2019NE000482)	VEÍCULO OFICIAL	Campo Grande - Maracaju	15/04/2019 02:00	15/04/2019 18:00	0.6667	66,67	0,00	0,00	66,67

FUNTRAB - Fundação do Trabalho de Mato Grosso do Sul

Nº Doc.	Nome	Prontuário/CPF	Processo	Meio de Transportes	Localidades	Data/Hora		Diária		R$		Vl. Rec. R$**
						Saída	Retorno	Qtde.	R$	R*	D*	
00037	ACYMAR SANCHES BATISTA	89128021	65/300175/2018 (2019NE000048)	VEÍCULO OFICIAL	Campo Grande - Corumbá	10/04/2019 00:00	13/04/2019 00:00	3.5000	619,50	0,00	0,00	619,50
00050	CARLOS ALBERTO BRUNO MARIETTO	35433022	65/300175/2018 (2019NE000048)	VEÍCULO OFICIAL	Campo Grande - NAVIRAI	22/04/2019 00:00	25/04/2019 00:00	3.5000	619,50	0,00	0,00	619,50
00034	CLISTIANO FERNANDES ALVES	427566026	65/300028/2019 (2019NE000079)	AVIÃO COMERCIAL	Campo Grande - Brasília	02/04/2019 00:00	03/04/2019 00:00	1.5000	431,30	0,00	0,00	431,30
00040	CLISTIANO FERNANDES ALVES	427566026	65/300175/2018 (2019NE000048)	VEÍCULO OFICIAL	Campo Grande - Sonora	10/04/2019 00:00	12/04/2019 00:00	2.5000	442,50	0,00	0,00	442,50
00043	CLISTIANO FERNANDES ALVES	427566026	65/300175/2018 (2019NE000048)	VEÍCULO OFICIAL	Campo Grande - Miranda	16/04/2019 00:00	16/04/2019 00:00	0.5000	88,50	0,00	0,00	88,50
00046	CLISTIANO FERNANDES ALVES	427566026	65/300175/2018 (2019NE000048)	VEÍCULO OFICIAL	Campo Grande - NOVA ALVORADA DO SUL	17/04/2019 00:00	17/04/2019 00:00	0.5000	88,50	0,00	0,00	88,50
00041	DIEGO MENDONCA DUARTE	476805021	65/300175/2018 (2019NE000048)	VEÍCULO OFICIAL	Campo Grande - Sonora	10/04/2019 00:00	12/04/2019 00:00	2.5000	442,50	0,00	0,00	442,50
00044	DIEGO MENDONCA DUARTE	476805021	65/300175/2018 (2019NE000048)	VEÍCULO OFICIAL	Campo Grande - Miranda	16/04/2019 00:00	16/04/2019 00:00	0.5000	88,50	0,00	0,00	88,50
00047	DIEGO MENDONCA DUARTE	476805021	65/300175/2018 (2019NE000048)	VEÍCULO OFICIAL	Campo Grande - NOVA ALVORADA DO SUL	17/04/2019 00:00	17/04/2019 00:00	0.5000	88,50	0,00	0,00	88,50
00036	JOAO AUGUSTO DE CASTRO ROQUE	476802021	65/300175/2018 (2019NE000048)	VEÍCULO OFICIAL	Campo Grande - Corumbá	10/04/2019 00:00	13/04/2019 00:00	3.5000	619,50	0,00	0,00	619,50
00052	LEONARDO MONTENEGRO	46892023	65/300175/2018 (2019NE000048)	VEÍCULO OFICIAL	Campo Grande - NAVIRAI	22/04/2019 00:00	25/04/2019 00:00	3.5000	619,50	0,00	0,00	619,50
00035	MARCIA CAMPOS	82648023	65/300028/2019 (2019NE000079)	AVIÃO COMERCIAL	Campo Grande - Brasília	02/04/2019 00:00	03/04/2019 00:00	1.5000	431,30	0,00	0,00	431,30
00042	MARIA ZILDA DA SILVA LOURENÇO	42477022	65/300175/2018 (2019NE000048)	VEÍCULO OFICIAL	Campo Grande - Sonora	10/04/2019 00:00	12/04/2019 00:00	2.5000	442,50	0,00	0,00	442,50
00045	MARIA ZILDA DA SILVA LOURENÇO	42477022	65/300175/2018 (2019NE000048)	VEÍCULO OFICIAL	Campo Grande - Miranda	16/04/2019 00:00	16/04/2019 00:00	0.5000	88,50	0,00	0,00	88,50
00048	MARIA ZILDA DA SILVA LOURENÇO	42477022	65/300175/2018 (2019NE000048)	VEÍCULO OFICIAL	Campo Grande - NOVA ALVORADA DO SUL	17/04/2019 00:00	17/04/2019 00:00	0.5000	88,50	0,00	0,00	88,50
00049	MARIA ZILDA DA SILVA LOURENÇO	42477022	65/300175/2018 (2019NE000048)	VEÍCULO OFICIAL	Campo Grande - NAVIRAI	22/04/2019 00:00	25/04/2019 00:00	3.5000	619,50	0,00	0,00	619,50
00051	MARILENE RODRIGUES TAVEIRA BEZERRA	30721022	65/300175/2018 (2019NE000048)	VEÍCULO OFICIAL	Campo Grande - NAVIRAI	22/04/2019 00:00	25/04/2019 00:00	3.5000	619,50	0,00	0,00	619,50
00038	ODIVAL DE SOUZA JUNIOR	125173021	65/300175/2018 (2019NE000048)	VEÍCULO OFICIAL	Campo Grande - Corumbá	10/04/2019 00:00	13/04/2019 00:00	3.5000	619,50	0,00	0,00	619,50
00039	ROBERTO CARLOS OVELAR DA SILVA	56756022	65/300175/2018 (2019NE000048)	VEÍCULO OFICIAL	Campo Grande - Corumbá	10/04/2019 00:00	13/04/2019 00:00	3.5000	619,50	0,00	0,00	619,50

FUNTUR - Fundo para o Desenvolvimento do Turismo do Estado de MS

Nº Doc.	Nome	Prontuário/CPF	Processo	Meio de Transportes	Localidades	Data/Hora		Diária		R$		Vl. Rec. R$**
						Saída	Retorno	Qtde.	R$	R*	D*	
00036	ANTONIO CORREIA DA SILVA	24700026	71/920002/2019 (2019NE000039)	VEÍCULO OFICIAL	Campo Grande - NOVA ALVORADA DO SUL	16/04/2019 06:00	16/04/2019 20:00	0.5833	58,33	0,00	0,00	58,33
00031	BOLIVAR PORTO	436479021	71/920002/2019 (2019NE000021)	VEÍCULO OFICIAL	Campo Grande - Bodoquena	02/04/2019 13:00	04/04/2019 13:00	1.9986	224,91	0,00	21,94	202,97

00042	BOLIVAR PORTO	436479021	71/920002/2019 (2019NE000039)	VEÍCULO OFICIAL	Campo Grande - Porto Murtinho	29/04/2019 08:00	02/05/2019 17:00	3.3750	337,50	0,00	0,00	337,50
00027	BRUNO WENDLING	66911022	71/920001/2019 (2019NE000020)	AVIÃO COMERCIAL	Campo Grande - São Paulo	01/04/2019 19:10	03/04/2019 21:40	2.1042	661,15	0,00	0,00	661,15
00037	BRUNO WENDLING	66911022	71/920001/2019 (2019NE000011)	AVIÃO COMERCIAL	Campo Grande - Brasília	17/04/2019 06:05	17/04/2019 19:40	0.5660	224,40	0,00	0,00	224,40
00044	BRUNO WENDLING	66911022	71/920002/2019 (2019NE000044)	VEÍCULO OFICIAL	Campo Grande - Porto Murtinho	29/04/2019 13:00	30/04/2019 13:00	1.0000	100,00	0,00	0,00	100,00
00025	DEBORA BORDIN FLUHR	110863023	71/920001/2019 (2019NE000020)	AVIÃO COMERCIAL	Campo Grande - São Paulo	01/04/2019 12:10	05/04/2019 11:20	3.9653	1.159,21	0,00	0,00	1.159,21
00028	DIEGO GARCIA SANTOS	111778028	71/920001/2019 (2019NE000011)	AVIÃO COMERCIAL	Campo Grande - São Paulo	01/04/2019 04:05	01/04/2019 21:40	0.7326	270,21	0,00	0,00	270,21
00033	DIEGO GARCIA SANTOS	111778028	71/920002/2019 (2019NE000039)	VEÍCULO OFICIAL	Campo Grande - Paranaíba	09/04/2019 05:00	12/04/2019 12:00	3.2910	329,10	0,00	0,00	329,10
00038	DIEGO GARCIA SANTOS	111778028	71/920002/2019 (2019NE000039)	VEÍCULO OFICIAL	Campo Grande - Aquidauana	23/04/2019 16:30	23/04/2019 23:30	0.2917	29,17	0,00	0,00	29,17
00039	DIEGO GARCIA SANTOS	111778028	71/920002/2019 (2019NE000039)	VEÍCULO OFICIAL	Campo Grande - Iguatemi	25/04/2019 06:00	26/04/2019 12:00	1.2500	125,00	0,00	0,00	125,00
00035	DINAIR REZENDE MARQUES	106948024	71/920002/2019 (2019NE000039)	VEÍCULO OFICIAL	Campo Grande - NOVA ALVORADA DO SUL	16/04/2019 06:00	16/04/2019 20:00	0.5833	58,33	0,00	0,00	58,33
00046	DINAIR REZENDE MARQUES	106948024	71/920002/2019 (2019NE000044)	VEÍCULO OFICIAL	Campo Grande - Aquidauana	26/04/2019 06:00	26/04/2019 18:00	0.5000	50,00	0,00	0,00	50,00
00026	EDNA JOANA DUARTE SLAVEC	43244022	71/920001/2019 (2019NE000020)	AVIÃO COMERCIAL	Campo Grande - São Paulo	01/04/2019 12:10	05/04/2019 11:20	3.9653	1.159,21	0,00	0,00	1.159,21
00030	GEANCARLO DE LIMA MERIGHI	107816021	71/920002/2019 (2019NE000021)	VEÍCULO OFICIAL	Campo Grande - Bodoquena	02/04/2019 13:00	04/04/2019 13:00	1.9986	224,91	0,00	21,94	202,97
00041	GEANCARLO DE LIMA MERIGHI	107816021	71/920002/2019 (2019NE000039)	VEÍCULO OFICIAL	Campo Grande - Porto Murtinho	29/04/2019 08:00	02/05/2019 17:00	3.3750	337,50	0,00	0,00	337,50
00040	GEANCARLO DE LIMA MERIGHI	107816021	71/920002/2019 (2019NE000039)	VEÍCULO OFICIAL	Campo Grande - Iguatemi	25/04/2019 06:00	26/04/2019 12:00	1.2500	125,00	0,00	0,00	125,00
00023	GREICE APARECIDA DOMINGOS FELICIANO	473322021	71/920001/2019 (2019NE000011)	AVIÃO COMERCIAL	Campo Grande - São Paulo	01/04/2019 04:05	02/04/2019 11:20	1.3021	426,83	0,00	0,00	426,83
00024	KARLA MARTINS CAVALCANTI	99116022	71/920001/2019 (2019NE000020)	AVIÃO COMERCIAL	Campo Grande - São Paulo	01/04/2019 12:10	05/04/2019 11:20	3.9653	1.159,21	0,00	0,00	1.159,21
00022	LIVIA PATRICIA DE PAULA DAVI	126906022	71/920001/2019 (2019NE000011)	AVIÃO COMERCIAL	Campo Grande - São Paulo	01/04/2019 04:05	05/04/2019 11:20	4.3021	1.370,24	0,00	118,41	1.251,83
00032	LIVIA PATRICIA DE PAULA DAVI	126906022	71/920002/2019 (2019NE000039)	DE TERCEIROS	Campo Grande - BONITO	06/04/2019 07:00	11/04/2019 18:30	5.4791	821,86	0,00	0,00	821,86
00045	REINALDO ALVES ROMANO	475806021	71/920002/2019 (2019NE000044)	VEÍCULO OFICIAL	Campo Grande - Porto Murtinho	29/04/2019 13:00	30/04/2019 13:00	1.0000	100,00	0,00	0,00	100,00
00034	ROGERIO EDUARDO RUAS CHELOTTI	477172021	71/920001/2019 (2019NE000040)	AVIÃO COMERCIAL	Campo Grande - Recife	25/04/2019 06:05	28/04/2019 23:40	3.7326	1.108,97	0,00	0,00	1.108,97
00043	TÂNIA REGINA COMERLATO	47436023	71/920002/2019 (2019NE000039)	VEÍCULO OFICIAL	Campo Grande - Porto Murtinho	29/04/2019 08:00	02/05/2019 17:00	3.3750	337,50	0,00	0,00	337,50

IAGRO - Agência Estadual de Defesa Sanitária, Animal e Vegetal

Nº Doc.	Nome	Prontuário/CPF	Processo	Meio de Transportes	Localidades	Data/Hora		Diárias		R$		Vl. Rec. R$**
						Saída	Retorno	Qtde.	R$	R*	D*	
01140	ABNER JULIA SAVIETO	109794022	71/500024/2019 (2019NE000338)	VEÍCULO OFICIAL	Aquidauana - Campo Grande	24/04/2019 07:00	25/04/2019 19:00	1.5000	187,50	0,00	0,00	187,50
00848	ABNER JULIA SAVIETO	109794022	71/500031/2019 (2019NE000343)	VEÍCULO OFICIAL	Aquidauana - Campo Grande	03/04/2019 05:00	04/04/2019 05:00	1.0000	125,00	0,00	0,00	125,00
01097	ABNER JULIA SAVIETO	109794022	71/500024/2019 (2019NE000338)	VEÍCULO OFICIAL	Aquidauana - dois irmãos do buriti	06/04/2019 05:00	06/04/2019 17:00	0.5000	50,00	0,00	0,00	50,00
01096	ABNER JULIA SAVIETO	109794022	71/500024/2019 (2019NE000338)	VEÍCULO OFICIAL	Aquidauana - dois irmãos do buriti	04/04/2019 06:00	05/04/2019 06:00	1.0000	100,00	0,00	0,00	100,00
01227	ABNER JULIA SAVIETO	109794022	71/500031/2019 (2019NE000477)	VEÍCULO OFICIAL	Aquidauana - dois irmãos do buriti	11/04/2019 05:00	12/04/2019 05:00	1.0000	100,00	0,00	0,00	100,00
01036	ADALBERTO ABEL FIORUCCI	62369021	71/500031/2019 (2019NE000477)	VEÍCULO OFICIAL	Nova Andradina - Campo Grande	02/04/2019 11:30	03/04/2019 23:30	1.5000	187,50	0,00	0,00	187,50
01245	ADALBERTO ABEL FIORUCCI	62369021	71/500030/2019 (2019NE000476)	VEÍCULO OFICIAL	Nova Andradina - Batayporã	11/04/2019 08:45	11/04/2019 16:00	0.3021	30,21	0,00	0,00	30,21
01246	ADALBERTO ABEL FIORUCCI	62369021	71/500030/2019 (2019NE000476)	VEÍCULO OFICIAL	Nova Andradina - Taquarussu	10/04/2019 08:30	10/04/2019 17:00	0.3542	35,42	0,00	0,00	35,42

01247	ADALBERTO ABEL FIORUCCI	62369021	71/500030/2019 (2019NE000476)	VEÍCULO OFICIAL	Nova Andradina - Anaurilândia	12/04/2019 08:30	12/04/2019 17:00	0.3542	35,42	0,00	0,00	35,42
01248	ADALBERTO ABEL FIORUCCI	62369021	71/500030/2019 (2019NE000476)	VEÍCULO OFICIAL	Nova Andradina - Anaurilândia	26/04/2019 07:30	26/04/2019 19:00	0.4792	47,92	0,00	0,00	47,92
01251	ADALBERTO ABEL FIORUCCI	62369021	71/500030/2019 (2019NE000143)	VEÍCULO OFICIAL	Nova Andradina - Taquarussu	15/04/2019 07:30	16/04/2019 19:30	1.5000	150,00	0,00	0,00	150,00
01252	ADALBERTO ABEL FIORUCCI	62369021	71/500030/2019 (2019NE000143)	VEÍCULO OFICIAL	Nova Andradina - Batayporã	17/04/2019 07:30	18/04/2019 19:30	1.5000	150,00	0,00	0,00	150,00
01253	ADALBERTO ABEL FIORUCCI	62369021	71/500030/2019 (2019NE000143)	VEÍCULO OFICIAL	Nova Andradina - Anaurilândia	29/04/2019 07:30	30/04/2019 19:30	1.5000	150,00	0,00	0,00	150,00
01056	AGNALDO DAS NEVES GREGORIO	88495021	71/500029/2019 (2019NE000341)	VEÍCULO OFICIAL	Anastácio - Miranda	22/04/2019 07:00	26/04/2019 17:00	4.4166	441,66	0,00	0,00	441,66
01080	AIRES AMARAL CAMPOS	77144021	71/500031/2019 (2019NE000477)	VEÍCULO OFICIAL	Costa Rica - Chapadão do Sul	01/04/2019 07:00	01/04/2019 14:00	0.2917	29,17	0,00	0,00	29,17
01233	AIRES AMARAL CAMPOS	77144021	71/500031/2019 (2019NE000477)	VEÍCULO OFICIAL	Costa Rica - Inocência	08/04/2019 05:00	10/04/2019 23:59	2.7910	279,10	0,00	0,00	279,10
00866	AIRTON CARLOS PRATES	68901021	71/500031/2019 (2019NE000477)	VEÍCULO OFICIAL	NAVIRAI - Caarapó	05/04/2019 07:00	08/04/2019 06:00	2.9583	295,83	0,00	0,00	295,83
01141	AIRTON CARLOS PRATES	68901021	71/500029/2019 (2019NE000341)	VEÍCULO OFICIAL	NAVIRAI - Itaquiraí	08/04/2019 07:00	13/04/2019 07:00	5.0000	500,00	0,00	0,00	500,00
00995	ALDENIRIA DE SOUZA	35514022	71/500029/2019 (2019NE000341)	VEÍCULO OFICIAL	Guia Lopes da Laguna - BONITO	15/04/2019 06:00	19/04/2019 18:00	4.5000	675,00	0,00	0,00	675,00
01242	ALELIS FERNANDA FURTADO LUIZ	118777021	71/500029/2019 (2019NE000341)	VEÍCULO OFICIAL	Aquidauana - Miranda	22/04/2019 07:00	26/04/2019 17:00	4.4166	441,66	0,00	0,00	441,66
00820	ALELIS FERNANDA FURTADO LUIZ	118777021	71/500031/2019 (2019NE000343)	VEÍCULO OFICIAL	Aquidauana - Miranda	01/04/2019 07:00	06/04/2019 07:00	5.0000	500,00	0,00	0,00	500,00
01120	ALEXANDRO GOMES SANTANA	94072021	71/500031/2019 (2019NE000477)	VEÍCULO OFICIAL	Costa Rica - Caarapó	07/04/2019 07:30	17/04/2019 07:30	10.0000	1.000,00	0,00	0,00	1.000,00
01210	ANDRESSA ROSSETTO	424928021	71/500031/2019 (2019NE000477)	VEÍCULO OFICIAL	Aral Moreira - Amambaí	08/04/2019 07:00	08/04/2019 17:00	0.4167	41,67	0,00	0,00	41,67
01234	ANEDINO BORGES DE JESUS	26657021	71/500031/2019 (2019NE000477)	VEÍCULO OFICIAL	Chapadão do Sul - Inocência	03/04/2019 07:00	08/04/2019 18:00	5.4583	545,83	0,00	0,00	545,83
00903	ANGYELAINE FERNANDES FLORES	125431021	71/500029/2019 (2019NE000341)	VEÍCULO OFICIAL	Ponta Porã - Bela Vista	01/04/2019 07:00	05/04/2019 19:00	4.5000	450,00	0,00	0,00	450,00
00772	ANTONIO ELIAS MORAES	56521021	71/500029/2019 (2019NE000144)	VEÍCULO OFICIAL	Nova Andradina - Sete Quedas	08/04/2019 06:00	12/04/2019 18:00	4.5000	450,00	0,00	0,00	450,00
00888	ASTURIO SILVA RODRIGUES	59293021	71/500029/2019 (2019NE000341)	VEÍCULO PARTICULAR	Antônio João - Ponta Porã	01/04/2019 07:00	05/04/2019 17:00	4.4166	552,08	0,00	0,00	552,08
00889	ASTURIO SILVA RODRIGUES	59293021	71/500029/2019 (2019NE000144)	VEÍCULO PARTICULAR	Antônio João - Ponta Porã	08/04/2019 07:00	12/04/2019 17:00	4.4166	552,08	0,00	0,00	552,08
01236	BRUNO FERNANDES VIEIRA	130242021	71/500031/2019 (2019NE000477)	VEÍCULO OFICIAL	Aral Moreira - Amambaí	01/04/2019 07:00	05/04/2019 17:00	4.4166	441,66	0,00	0,00	441,66
00966	CARISTON HIDEO ISCHIDA	86417021	71/500030/2019 (2019NE000033)	VEÍCULO OFICIAL	NAVIRAI - Campo Grande	02/04/2019 12:00	03/04/2019 19:00	1.2917	161,46	0,00	0,00	161,46
00869	CARLOS ALBERTO CACERE	9324021	71/500031/2019 (2019NE000343)	VEÍCULO OFICIAL	Campo Grande - Rio Negro	08/04/2019 06:00	13/04/2019 18:00	5.5000	550,00	0,00	0,00	550,00
01266	CARLOS ALBERTO CACERE	9324021	71/500031/2019 (2019NE000477)	VEÍCULO OFICIAL	Campo Grande - Amambaí	21/04/2019 06:00	27/04/2019 18:00	6.5000	650,00	0,00	0,00	650,00
01157	CARLOS APARECIDO FERREIRA BARBOSA	427441021	71/500030/2019 (2019NE000033)	VEÍCULO OFICIAL	Chapadão do Sul - Campo Grande	23/04/2019 06:30	25/04/2019 19:30	2.5417	317,71	0,00	0,00	317,71
00998	CARLOS EDUARDO FERNANDES PIRES	127927021	71/500031/2019 (2019NE000477)	VEÍCULO OFICIAL	Brasilândia - Água Clara	15/04/2019 06:00	20/04/2019 06:00	5.0000	500,00	0,00	0,00	500,00
01000	CARLOS EDUARDO FERNANDES PIRES	127927021	71/500031/2019 (2019NE000477)	VEÍCULO OFICIAL	Brasilândia - TRÊS LAGOAS	22/04/2019 06:00	27/04/2019 06:00	5.0000	625,00	0,00	0,00	625,00
01074	CARLOS UBIRATAN ALCASSIO	68960021	71/500029/2019 (2019NE000341)	VEÍCULO OFICIAL	Aquidauana - Miranda	08/04/2019 07:00	12/04/2019 17:00	4.4166	441,66	0,00	0,00	441,66
00705	CICERO APARECIDO DA SILVA	23736021	71/500029/2019 (2019NE000341)	VEÍCULO OFICIAL	Ivinhema - Sete Quedas	01/04/2019 06:00	05/04/2019 18:00	4.5000	450,00	0,00	0,00	450,00
01017	CLAUDIO DI MARTINO	469856021	71/500029/2019 (2019NE000341)	VEÍCULO OFICIAL	Porto Murtinho - Bela Vista	29/04/2019 07:00	03/05/2019 19:00	4.5000	450,00	0,00	0,00	450,00
01083	CLEINOR LIO ZAMPIERI	13772022	71/500031/2019 (2019NE000477)	VEÍCULO OFICIAL	Rio Verde de Mato Grosso - Coxim	04/04/2019 06:00	04/04/2019 18:00	0.5000	62,50	0,00	0,00	62,50
01084	CLEINOR LIO ZAMPIERI	13772022	71/500031/2019 (2019NE000477)	VEÍCULO OFICIAL	Rio Verde de Mato Grosso - Coxim	05/04/2019 06:00	05/04/2019 16:00	0.4167	52,09	0,00	0,00	52,09
01102	CLEVER JOSÉ FANTE ESTEVES	15246022	71/500027/2019 (2019NE000145)	VEÍCULO OFICIAL	Campo Grande - Coxim	10/04/2019 05:00	10/04/2019 20:00	0.6250	78,12	0,00	0,00	78,12
01155	CRISTIANE NAVARRETE NERIS	32261021	71/500030/2019 (2019NE000033)	VEÍCULO OFICIAL	Paranaíba - Campo Grande	23/04/2019 07:30	25/04/2019 19:30	2.5000	312,50	0,00	0,00	312,50
01195	CRISTIANNE MARIA XIMENES NOGUEIRA PETRUCCI	86096021	71/500026/2019 (2019NE000146)	VEÍCULO OFICIAL	Campo Grande - Angélica	17/04/2019 05:00	18/04/2019 17:00	1.5000	150,00	0,00	0,00	150,00
01130	CYNTHIA NAKAYA KINOSHITA CENTURIAO	436250021	71/500029/2019 (2019NE000341)	VEÍCULO OFICIAL	Bela Vista - Ponta Porã	22/04/2019 05:00	26/04/2019 19:00	4.5834	572,92	0,00	0,00	572,92
01067	DAGOBERTO MUSTAFA	28024021	71/500029/2019 (2019NE000341)	VEÍCULO OFICIAL	Batayporã - Sete Quedas	22/04/2019 06:00	26/04/2019 18:00	4.5000	450,00	0,00	0,00	450,00
00997	DANIEL NASCIMENTO DOS SANTOS	39440021	71/500029/2019 (2019NE000144)	VEÍCULO OFICIAL	Campo Grande - Porto Murtinho	22/04/2019 07:00	26/04/2019 19:00	4.5000	450,00	0,00	0,00	450,00
00963	DANIEL NASCIMENTO DOS SANTOS	39440021	71/500030/2019 (2019NE000033)	VEÍCULO OFICIAL	Campo Grande - Sidrolândia	01/04/2019 07:00	05/04/2019 19:00	4.5000	450,00	0,00	0,00	450,00

01235	DANIEL NASCIMENTO DOS SANTOS	39440021	71/500026/2019 (2019NE000146)	VEÍCULO OFICIAL	Campo Grande - dois irmãos do buriti	10/04/2019 05:00	10/04/2019 17:00	0.5000	50,00	0,00	0,00	50,00
01287	DANIEL PIRES DO ESPIRITO SANTO	106378021	71/500031/2019 (2019NE000477)	VEÍCULO OFICIAL	Anastácio - Campo Grande	16/04/2019 18:00	17/04/2019 18:00	1.0000	125,00	0,00	0,00	125,00
01018	DANILO FURTADO DOS SANTOS	437143021	71/500031/2019 (2019NE000477)	VEÍCULO OFICIAL	Ponta Porã - Campo Grande	02/04/2019 12:00	04/04/2019 12:00	2.0000	250,00	0,00	0,00	250,00
01022	DEBORA JESUS DE ARRUDA DA SILVA	118797021	71/500031/2019 (2019NE000477)	VEÍCULO OFICIAL	São Gabriel do Oeste - Coxim	04/04/2019 14:00	05/04/2019 18:00	1.1667	145,84	0,00	0,00	145,84
01254	DEBORA JESUS DE ARRUDA DA SILVA	118797021	71/500031/2019 (2019NE000477)	VEÍCULO OFICIAL	São Gabriel do Oeste - Rio Verde de Mato Grosso	15/04/2019 06:00	17/04/2019 18:00	2.5000	250,00	0,00	0,00	250,00
00946	DENIZARDES GONCALVES DE MATOS	55686022	71/500029/2019 (2019NE000341)	VEÍCULO OFICIAL	Campo Grande - BONITO	08/04/2019 07:00	13/04/2019 17:00	5.4166	812,48	0,00	0,00	812,48
01150	DINA AIDA DO AMARAL MARTINS	334406021	71/500031/2019 (2019NE000343)	VEÍCULO OFICIAL	São Gabriel do Oeste - Rio Negro	12/04/2019 06:00	12/04/2019 18:00	1.0000	100,00	0,00	0,00	100,00
00992	DINA AIDA DO AMARAL MARTINS	334406021	71/500031/2019 (2019NE000343)	VEÍCULO OFICIAL	São Gabriel do Oeste - Rio Negro	01/04/2019 10:01	01/04/2019 16:10	0.5124	51,24	0,00	0,00	51,24
01004	DINA AIDA DO AMARAL MARTINS	334406021	71/500031/2019 (2019NE000343)	VEÍCULO OFICIAL	São Gabriel do Oeste - Campo Grande	02/04/2019 14:00	03/04/2019 18:00	2.3334	291,68	0,00	0,00	291,68
01023	DINA AIDA DO AMARAL MARTINS	334406021	71/500031/2019 (2019NE000477)	VEÍCULO OFICIAL	São Gabriel do Oeste - Coxim	04/04/2019 14:00	05/04/2019 18:00	2.3334	291,68	0,00	0,00	291,68
01147	DINA AIDA DO AMARAL MARTINS	334406021	71/500031/2019 (2019NE000477)	VEÍCULO OFICIAL	São Gabriel do Oeste - Rio Negro	08/04/2019 06:00	08/04/2019 18:00	1.0000	100,00	0,00	0,00	100,00
00979	DIONIZIO FERREIRA DANTAS	6888021	71/500029/2019 (2019NE000341)	VEÍCULO OFICIAL	Jateí - Ponta Porã	01/04/2019 06:00	05/04/2019 18:00	4.5000	562,50	0,00	0,00	562,50
01264	EDER APARECIDO FARIAS	130812021	71/500031/2019 (2019NE000477)	VEÍCULO OFICIAL	Angélica - Novo Horizonte do Sul	11/04/2019 13:30	12/04/2019 06:00	0.6875	68,75	0,00	0,00	68,75
01121	EDER APARECIDO FARIAS	130812021	71/500029/2019 (2019NE000341)	VEÍCULO OFICIAL	Angélica - Sete Quedas	15/04/2019 06:00	18/04/2019 18:00	3.5000	350,00	0,00	0,00	350,00
01296	EDER APARECIDO FARIAS	130812021	71/500031/2019 (2019NE000477)	VEÍCULO OFICIAL	Angélica - Novo Horizonte do Sul	12/04/2019 13:30	12/04/2019 23:55	0.4340	43,40	0,00	0,00	43,40
00812	ELIO ANGELO COELHO	55173022	71/500029/2019 (2019NE000341)	VEÍCULO OFICIAL	Batayporã - Sete Quedas	01/04/2019 06:00	05/04/2019 18:00	4.5000	450,00	0,00	0,00	450,00
00819	ELIZENE COSTA BRITES	112834021	71/500029/2019 (2019NE000144)	VEÍCULO OFICIAL	aquidauana - Miranda	01/04/2019 07:00	05/04/2019 17:00	4.4166	441,66	0,00	0,00	441,66
00914	EMERSON CASSUCI FERREIRA	131955022	71/500030/2019 (2019NE000033)	VEÍCULO OFICIAL	Angélica - Glória de Dourados	09/04/2019 06:00	12/04/2019 18:00	3.5000	350,00	0,00	0,00	350,00
01061	EUDILEY PROENÇA	426241021	71/500031/2019 (2019NE000477)	VEÍCULO OFICIAL	Miranda - Corumbá	03/04/2019 05:00	03/04/2019 17:00	0.5000	75,00	0,00	0,00	75,00
01333	EUDILEY PROENÇA	426241021	71/500031/2019 (2019NE000477)	VEÍCULO PARTICULAR	Miranda - Campo Grande	17/04/2019 06:00	17/04/2019 18:00	0.5000	62,50	0,00	0,00	62,50
01204	EVALDO CALDEIRA MONTEIRO	67348022	71/500024/2019 (2019NE000338)	VEÍCULO OFICIAL	Sete Quedas - Tacuru	08/04/2019 05:00	13/04/2019 18:00	5.5417	554,17	0,00	0,00	554,17
01029	EVANDRO BOCK CORREA	120855021	71/500031/2019 (2019NE000477)	VEÍCULO OFICIAL	Eldorado - Japorã	02/04/2019 06:00	03/04/2019 06:00	1.0000	100,00	0,00	0,00	100,00
01110	EVANDRO BOCK CORREA	120855021	71/500029/2019 (2019NE000341)	VEÍCULO OFICIAL	Eldorado - Itaquiraí	08/04/2019 07:00	13/04/2019 07:00	5.0000	500,00	0,00	0,00	500,00
01265	EVERTON VINICIUS DE LIMA CRISTALDO	422640021	71/500031/2019 (2019NE000477)	VEÍCULO OFICIAL	Tacuru - Paranhos	02/04/2019 07:00	05/04/2019 18:00	3.4583	345,83	0,00	0,00	345,83
01063	FABIO DE OLIVEIRA	65337021	71/500031/2019 (2019NE000477)	VEÍCULO OFICIAL	Miranda - Corumbá	03/04/2019 05:00	03/04/2019 17:00	0.5000	75,00	0,00	0,00	75,00
01165	FABIO DE OLIVEIRA	65337021	71/500031/2019 (2019NE000477)	VEÍCULO OFICIAL	Miranda - Corumbá	08/04/2019 05:00	08/04/2019 17:00	0.5000	75,00	0,00	0,00	75,00
00872	FABIO SHIROMA DE ARAUJO	98397021	71/500031/2019 (2019NE000343)	VEÍCULO OFICIAL	Campo Grande - Amambaí	08/04/2019 06:00	27/04/2019 18:00	12.0000	1.375,00	0,00	175,00	1.200,00
00909	FELICIA RODRIGUES ALVES DA CUNHA CARVALHO	116064021	71/500029/2019 (2019NE000341)	VEÍCULO OFICIAL	Ponta Porã - Bela Vista	22/04/2019 07:00	26/04/2019 19:00	4.5000	450,00	0,00	0,00	450,00
00996	FELICIA RODRIGUES ALVES DA CUNHA CARVALHO	116064021	71/500031/2019 (2019NE000477)	VEÍCULO OFICIAL	Ponta Porã - Campo Grande	02/04/2019 12:00	04/04/2019 12:00	2.0000	250,00	0,00	0,00	250,00
00738	FERNANDO ENDRIGO RAMOS GARCIA	123678021	71/500031/2019 (2019NE000450)	AVIÃO COMERCIAL	Campo Grande - Cartagena	28/04/2019 00:00	05/05/2019 00:00	7.0000	7.541,10	0,00	0,00	7.541,10
01010	FERNANDO ENDRIGO RAMOS GARCIA	123678021	71/500027/2019 (2019NE000145)	VEÍCULO OFICIAL	Campo Grande - Aquidauana	09/04/2019 05:00	11/04/2019 18:00	2.5417	254,17	0,00	0,00	254,17
00862	FLAVIO JOSE SOUZA NETO	124660021	71/500029/2019 (2019NE000341)	VEÍCULO OFICIAL	Itaquiraí - Amambaí	01/04/2019 07:00	06/04/2019 07:00	5.0000	500,00	0,00	0,00	500,00
01158	FRANCISCO ASSIS DE SOUZA	67478021	71/500031/2019 (2019NE000477)	VEÍCULO OFICIAL	Pedro Gomes - Alcinópolis	02/04/2019 06:30	03/04/2019 18:00	1.4764	175,22	0,00	0,00	175,22
01161	FRANCISCO ASSIS DE SOUZA	67478021	71/500031/2019 (2019NE000477)	VEÍCULO OFICIAL	Pedro Gomes - Coxim	08/04/2019 06:30	10/04/2019 18:30	2.5000	312,50	0,00	0,00	312,50
01221	FRANCISCO ASSIS DE SOUZA	67478021	71/500031/2019 (2019NE000477)	VEÍCULO OFICIAL	Pedro Gomes - Coxim	12/04/2019 06:30	12/04/2019 18:30	0.5000	62,50	0,00	0,00	62,50
01047	FRANCISCO ASSIS DE SOUZA	67478021	71/500027/2019 (2019NE000030)	VEÍCULO OFICIAL	Pedro Gomes - Coxim	02/04/2019 06:30	04/04/2019 18:30	2.5000	312,50	0,00	312,50	0,00
01122	FRANCISCO AUGUSTO VIEIRA DE MELLO	12480021	71/500031/2019 (2019NE000477)	VEÍCULO OFICIAL	Rochedo - Corguinho	03/04/2019 06:00	03/04/2019 18:00	0.5000	50,00	0,00	0,00	50,00
01124	FRANCISCO AUGUSTO VIEIRA DE MELLO	12480021	71/500031/2019 (2019NE000477)	VEÍCULO OFICIAL	Rochedo - Corguinho	04/04/2019 06:00	04/04/2019 18:00	0.5000	50,00	0,00	0,00	50,00
00989	FRANCISCO ELIAS FERREIRA NETO	48319021	71/500029/2019 (2019NE000341)	VEÍCULO OFICIAL	Eldorado - Amambaí	01/04/2019 07:00	06/04/2019 07:00	5.0000	500,00	0,00	0,00	500,00

01173	FRANCISCO ELIAS FERREIRA NETO	48319021	71/500031/2019 (2019NE000477)	VEÍCULO OFICIAL	Eldorado - Caarapó	08/04/2019 07:00	13/04/2019 07:00	5.0000	500,00	0,00	0,00	500,00
01068	FRANCO ZANANDREIS	81997021	71/500031/2019 (2019NE000477)	VEÍCULO OFICIAL	Campo Grande - Rochedo	03/04/2019 07:00	03/04/2019 19:00	0.5000	50,00	0,00	0,00	50,00
01111	FRANCO ZANANDREIS	81997021	71/500031/2019 (2019NE000477)	VEÍCULO OFICIAL	Campo Grande - Rochedo	04/04/2019 07:00	04/04/2019 19:00	0.5000	50,00	0,00	0,00	50,00
01163	FRANCO ZANANDREIS	81997021	71/500031/2019 (2019NE000477)	VEÍCULO OFICIAL	Campo Grande - Jaraguari	08/04/2019 07:00	08/04/2019 19:00	0.5000	50,00	0,00	0,00	50,00
01270	FRANCO ZANANDREIS	81997021	71/500031/2019 (2019NE000477)	VEÍCULO OFICIAL	Campo Grande - Rochedo	12/04/2019 07:00	12/04/2019 19:00	0.5000	50,00	0,00	0,00	50,00
01298	FRANCO ZANANDREIS	81997021	71/500031/2019 (2019NE000477)	VEÍCULO OFICIAL	Campo Grande - Rochedo	13/04/2019 07:00	13/04/2019 19:00	0.5000	50,00	0,00	0,00	50,00
01212	FREDERICO MORALES SILVA	2927021	71/500030/2019 (2019NE000143)	VEÍCULO OFICIAL	Campo Grande - Corguinho	26/04/2019 07:00	26/04/2019 19:00	0.5000	50,00	0,00	0,00	50,00
01136	FREDERICO MORALES SILVA	2927021	71/500030/2019 (2019NE000033)	VEÍCULO OFICIAL	Campo Grande - Itaporã	08/04/2019 07:30	11/04/2019 19:30	3.5000	350,00	0,00	0,00	350,00
00800	GERSON BUENO ZAHDI FILHO	87039022	71/500029/2019 (2019NE000144)	VEÍCULO OFICIAL	Campo Grande - BONITO	08/04/2019 07:00	13/04/2019 19:00	5.5000	825,00	0,00	0,00	825,00
00977	GILMAR DELMONDES FERREIRA	63544021	71/500031/2019 (2019NE000477)	VEÍCULO OFICIAL	Rio Negro - Rio Verde de Mato Grosso	02/04/2019 05:00	05/04/2019 17:00	3.5000	350,00	0,00	0,00	350,00
01151	GILMAR DELMONDES FERREIRA	63544021	71/500031/2019 (2019NE000477)	VEÍCULO OFICIAL	Rio Negro - Rio Verde de Mato Grosso	08/04/2019 05:00	12/04/2019 17:00	4.5000	450,00	0,00	0,00	450,00
01079	GIULIANO RODRIGO CASEIRO OLIVEIRA	32488022	71/500031/2019 (2019NE000343)	VEÍCULO OFICIAL	Costa Rica - Chapadão do Sul	01/04/2019 07:00	01/04/2019 14:00	0.2917	29,17	0,00	0,00	29,17
01190	GUSTAVO GOMES DE FIGUEIREDO	5512021	71/500031/2019 (2019NE000477)	VEÍCULO OFICIAL	Ribas do Rio Pardo - Água Clara	15/04/2019 06:00	20/04/2019 06:00	5.0000	500,00	0,00	0,00	500,00
01218	HELLEN MELEZ MARTINS SANTANA	397892021	71/500031/2019 (2019NE000477)	VEÍCULO OFICIAL	Caarapó - Jutí	08/04/2019 06:00	10/04/2019 18:00	2.5000	250,00	0,00	0,00	250,00
01154	HELLEN MELEZ MARTINS SANTANA	397892021	71/500024/2019 (2019NE000338)	VEÍCULO OFICIAL	Caarapó - Campo Grande	24/04/2019 06:00	25/04/2019 18:00	1.5000	187,50	0,00	0,00	187,50
01302	IRACELIA GONCALVES DE SOUZA	44216024	71/500031/2019 (2019NE000477)	VEÍCULO OFICIAL	Campo Grande - Camapuã	22/04/2019 06:00	24/04/2019 06:00	2.0000	200,00	0,00	0,00	200,00
00970	IRACELIA GONCALVES DE SOUZA	44216024	71/500031/2019 (2019NE000343)	VEÍCULO OFICIAL	Campo Grande - Sidrolândia	01/04/2019 06:00	04/04/2019 06:00	3.0000	300,00	0,00	0,00	300,00
01170	IRACELIA GONCALVES DE SOUZA	44216024	71/500031/2019 (2019NE000477)	VEÍCULO OFICIAL	Campo Grande - Sidrolândia	09/04/2019 06:00	11/04/2019 06:00	2.0000	200,00	0,00	0,00	200,00
01255	ISRAEL DE ARRUDA LOBO NETO	73295021	71/500031/2019 (2019NE000477)	VEÍCULO OFICIAL	Amambaí - Tacuru	09/04/2019 06:00	12/04/2019 18:00	3.5000	350,00	0,00	0,00	350,00
01132	JAMILSON SILVEIRA DE FARIA	117984021	71/500029/2019 (2019NE000341)	VEÍCULO OFICIAL	Mundo Novo - Amambaí	22/04/2019 07:00	27/04/2019 07:00	5.0000	500,00	0,00	0,00	500,00
00739	JANINE DE CAMPOS FERRA VIEIRA DE ALMEIDA	126225021	71/500031/2019 (2019NE000450)	AVIÃO COMERCIAL	Campo Grande - Cartagena	28/04/2019 00:00	05/05/2019 00:00	7.0000	7.541,10	0,00	0,00	7.541,10
01312	JAQUELINE VELASQUE MIOTTI	90637021	71/500030/2019 (2019NE000143)	VEÍCULO OFICIAL	Mundo Novo - Iguatemi	16/04/2019 07:30	17/04/2019 19:30	1.5000	150,00	0,00	0,00	150,00
01273	JEAN FABIO ROCHA DOS SANTOS	89313024	71/500029/2019 (2019NE000475)	VEÍCULO OFICIAL	Campo Grande - Porto Murtinho	15/04/2019 07:00	19/04/2019 19:00	4.5000	450,00	0,00	0,00	450,00
01109	JENIVALDO PEREIRA DE CARVALHO	38780022	71/500031/2019 (2019NE000477)	VEÍCULO OFICIAL	Rio Negro - São Gabriel do Oeste	02/04/2019 06:00	02/04/2019 14:00	0.3333	33,33	0,00	0,00	33,33
01262	JENIVALDO PEREIRA DE CARVALHO	38780022	71/500031/2019 (2019NE000477)	VEÍCULO OFICIAL	Rio Negro - Rio Verde de Mato Grosso	11/04/2019 09:00	11/04/2019 16:00	0.2917	29,17	0,00	0,00	29,17
00852	JOANNE DE PAULA ALMEIDA	25066021	71/500024/2019 (2019NE000338)	VEÍCULO OFICIAL	Bandeirantes - Campo Grande	02/04/2019 07:00	02/04/2019 19:00	0.5000	62,50	0,00	0,00	62,50
01166	JOAO ALBERTO RODRIGUES ALVES MONTEIRO	5659021	71/500031/2019 (2019NE000477)	VEÍCULO OFICIAL	Fátima do Sul - Dourados	10/04/2019 06:00	10/04/2019 18:00	0.5000	62,50	0,00	0,00	62,50
01167	JOAO FRANCISCO ANTUNES	62577021	71/500031/2019 (2019NE000477)	VEÍCULO OFICIAL	Fátima do Sul - Dourados	10/04/2019 06:00	10/04/2019 18:00	0.5000	62,50	0,00	0,00	62,50
00908	JOAO LUIZ DA SILVA	17893021	71/500029/2019 (2019NE000341)	VEÍCULO OFICIAL	Ponta Porã - Bela Vista	22/04/2019 07:00	26/04/2019 19:00	4.5000	450,00	0,00	0,00	450,00
00905	JOAO LUIZ DA SILVA	17893021	71/500029/2019 (2019NE000341)	VEÍCULO OFICIAL	Ponta Porã - Bela Vista	01/04/2019 07:00	05/04/2019 19:00	4.5000	450,00	0,00	0,00	450,00
01313	JOAO TEODORO PIRES	118201021	71/500031/2019 (2019NE000477)	VEÍCULO OFICIAL	Inocência - PARAÍSO DAS ÁGUAS	16/04/2019 04:00	26/04/2019 22:00	6.5416	654,16	0,00	0,00	654,16
01113	JOEL NOGUEIRA DE SOUZA	4389021	71/500029/2019 (2019NE000341)	VEÍCULO OFICIAL	Ivinhema - Sete Quedas	29/04/2019 06:00	03/05/2019 18:00	4.5000	450,00	0,00	0,00	450,00
01231	JOEMIR DOS SANTOS RIBEIRO	422779021	71/500029/2019 (2019NE000475)	VEÍCULO OFICIAL	Guia Lopes da Laguna - BONITO	29/04/2019 06:00	03/05/2019 18:00	4.5000	675,00	0,00	0,00	675,00
00834	JOEMIR DOS SANTOS RIBEIRO	422779021	71/500031/2019 (2019NE000343)	VEÍCULO OFICIAL	Guia Lopes da Laguna - Jardim	01/04/2019 06:00	05/04/2019 18:00	4.5000	450,00	0,00	0,00	450,00
01291	JOSE AGILSON LEONEL BORGES	40226021	71/500031/2019 (2019NE000477)	VEÍCULO OFICIAL	Cassilândia - Costa Rica	15/04/2019 06:00	17/04/2019 20:00	2.5833	258,33	0,00	0,00	258,33
01003	JOSE EMIDIO DE ARAUJO SOARES	5792021	71/500029/2019 (2019NE000144)	VEÍCULO OFICIAL	Campo Grande - Porto Murtinho	08/04/2019 06:00	12/04/2019 18:00	4.5000	450,00	0,00	0,00	450,00
01015	JOSE ROBERTO DIAS PEDROSO	64911021	71/500027/2019 (2019NE000030)	VEÍCULO OFICIAL	Pedro Gomes - Coxim	01/04/2019 06:30	05/04/2019 18:30	4.5000	562,50	0,00	0,00	562,50
01156	JOSE ROBERTO DIAS PEDROSO	64911021	71/500031/2019 (2019NE000477)	VEÍCULO OFICIAL	Pedro Gomes - Alcinópolis	01/04/2019 06:30	03/04/2019 18:00	2.4764	300,22	0,00	0,00	300,22

01293	JOSE ROBERTO DIAS PEDROSO	64911021	71/500031/2019 (2019NE000477)	VEÍCULO OFICIAL	Pedro Gomes - Corguinho	08/04/2019 07:00	13/04/2019 12:00	5.2083	520,83	0,00	0,00	520,83
00926	JOSE TRAJANO DO NASCIMENTO NETO	133439021	71/500029/2019 (2019NE000341)	VEÍCULO OFICIAL	Anastácio - Miranda	01/04/2019 07:00	05/04/2019 17:00	4.4166	441,66	0,00	0,00	441,66
01224	JOYCE GONCALVES DOS SANTOS	38350021	71/500029/2019 (2019NE000341)	VEÍCULO OFICIAL	Campo Grande - BONITO	22/04/2019 05:00	26/04/2019 17:00	4.5000	675,00	0,00	0,00	675,00
01192	JUAREZ OLIVEIRA SANTOS	29757021	71/500029/2019 (2019NE000144)	VEÍCULO OFICIAL	Campo Grande - Ponta Porã	15/04/2019 06:00	18/04/2019 18:00	3.5000	437,50	0,00	0,00	437,50
01138	JUAREZ OLIVEIRA SANTOS	29757021	71/500029/2019 (2019NE000341)	VEÍCULO OFICIAL	Campo Grande - Ponta Porã	08/04/2019 06:00	12/04/2019 18:00	4.5000	562,50	0,00	0,00	562,50
01241	JULIO CEZAR CABRAL NAZAR	110293021	71/500029/2019 (2019NE000475)	VEÍCULO OFICIAL	Campo Grande - Porto Murtinho	15/04/2019 06:00	19/04/2019 18:00	4.5000	450,00	0,00	0,00	450,00
01232	JUNIOR CEZAR KAWAKITA DE OLIVEIRA	426602021	71/500031/2019 (2019NE000477)	VEÍCULO OFICIAL	BONITO - DISTRITO ÁGUAS DO MIRANDA / BONITO	11/04/2019 06:00	11/04/2019 18:00	0.5000	50,00	0,00	0,00	50,00
01139	JUVENAL SENA DA SILVA	52321021	71/500029/2019 (2019NE000341)	VEÍCULO OFICIAL	Campo Grande - Ponta Porã	08/04/2019 06:00	12/04/2019 18:00	4.5000	562,50	0,00	0,00	562,50
01090	JUVENAL SENA DA SILVA	52321021	71/500026/2019 (2019NE000146)	VEÍCULO OFICIAL	Campo Grande - Dourados	01/04/2019 06:00	05/04/2019 18:00	4.4993	512,41	0,00	0,00	512,41
00950	KAMYLLA LUCAS SILVEIRA	436240021	71/500031/2019 (2019NE000343)	VEÍCULO OFICIAL	Mundo Novo - Campo Grande	02/04/2019 09:00	04/04/2019 09:00	2.0000	250,00	0,00	0,00	250,00
01257	LEILA FERREIRA BONIFACIO	77358022	71/500029/2019 (2019NE000144)	VEÍCULO OFICIAL	Campo Grande - Porto Murtinho	22/04/2019 07:00	26/04/2019 19:00	4.5000	450,00	0,00	0,00	450,00
00964	LEILA FERREIRA BONIFACIO	77358022	71/500029/2019 (2019NE000144)	VEÍCULO OFICIAL	Campo Grande - Porto Murtinho	01/04/2019 06:00	05/04/2019 18:00	4.5000	450,00	0,00	0,00	450,00
00917	LIBANO JORGE CHEDID	27150021	71/500030/2019 (2019NE000143)	VEÍCULO OFICIAL	Ivinhema - Glória de Dourados	09/04/2019 07:00	12/04/2019 17:00	3.4166	341,66	0,00	0,00	341,66
01175	LUCELENY CORREA DE FREITAS	78980021	71/500031/2019 (2019NE000477)	VEÍCULO OFICIAL	Maracaju - Dourados	10/04/2019 06:00	10/04/2019 18:00	0.5000	62,50	0,00	0,00	62,50
00740	LUCIANO CHIOCHETTA	93182021	71/500031/2019 (2019NE000451)	AVIÃO COMERCIAL	Campo Grande - Cartagena	28/04/2019 00:00	05/05/2019 00:00	7.0000	7.541,10	0,00	0,00	7.541,10
01106	LUIZ ARRUDA MAVIGNIER NETO	303264021	71/500031/2019 (2019NE000477)	VEÍCULO OFICIAL	Corumbá - Porto Morrinho / corumbá	01/04/2019 06:00	01/04/2019 20:00	0.5833	58,33	0,00	0,00	58,33
01024	LUIZ CARLOS ROSA VITORIA	52460022	71/500031/2019 (2019NE000477)	VEÍCULO OFICIAL	NAVIRAI - Campo Grande	02/04/2019 07:30	03/04/2019 19:30	1.5000	187,50	0,00	0,00	187,50
01145	LUIZ CARLOS ROSA VITORIA	52460022	71/500031/2019 (2019NE000477)	VEÍCULO OFICIAL	NAVIRAI - Caarapó	08/04/2019 07:30	13/04/2019 07:30	5.0000	500,00	0,00	0,00	500,00
01168	LUIZ FLAVIO VARGAS DO NASCIMENTO	78232021	71/500026/2019 (2019NE000031)	VEÍCULO OFICIAL	Aquidauana - dois irmãos do buriti	08/04/2019 05:00	08/04/2019 17:00	0.5000	50,00	0,00	0,00	50,00
00994	MANOEL SOARES DO NASCIMENTO FILHO	8210021	71/500029/2019 (2019NE000341)	VEÍCULO OFICIAL	Guia Lopes da Laguna - BONITO	15/04/2019 06:00	19/04/2019 18:00	4.5000	675,00	0,00	0,00	675,00
00993	MANOEL SOARES DO NASCIMENTO FILHO	8210021	71/500031/2019 (2019NE000343)	VEÍCULO OFICIAL	Guia Lopes da Laguna - Nioaque	01/04/2019 06:00	05/04/2019 18:00	4.5000	450,00	0,00	0,00	450,00
00818	MARCELA BARROS DE QUEIROZ	49238021	71/500031/2019 (2019NE000343)	VEÍCULO OFICIAL	Aquidauana - Miranda	01/04/2019 07:00	06/04/2019 07:00	5.0000	500,00	0,00	0,00	500,00
01178	MARCELO ROBERTO ZANIN	88865021	71/500029/2019 (2019NE000341)	VEÍCULO OFICIAL	Ivinhema - Sete Quedas	22/04/2019 06:00	26/04/2019 18:00	4.5000	450,00	0,00	0,00	450,00
01324	MARCELO ROBERTO ZANIN	88865021	71/500031/2019 (2019NE000477)	VEÍCULO OFICIAL	Ivinhema - Campo Grande	16/04/2019 13:00	18/04/2019 12:00	1.9583	244,79	0,00	0,00	244,79
01021	MARCELO SEBASTIAO MARCONDES DE SOUSA	115624021	71/500024/2019 (2019NE000338)	VEÍCULO OFICIAL	Campo Grande - Camapuã	02/04/2019 07:00	02/04/2019 19:00	0.5000	50,00	0,00	0,00	50,00
01008	MARCIA MARIA ARAKAKI RABELO	117682021	71/500027/2019 (2019NE000145)	VEÍCULO OFICIAL	Campo Grande - Aquidauana	09/04/2019 05:00	11/04/2019 18:00	2.5417	254,17	0,00	0,00	254,17
00952	MARCIO EUZEBIO GIMENES FERREIRA	37952021	71/500029/2019 (2019NE000341)	VEÍCULO OFICIAL	Iguatemi - Amambaí	08/04/2019 07:30	13/04/2019 07:30	5.0000	500,00	0,00	0,00	500,00
01137	MARCO AURELIO GUIMARÃES	37316021	71/500029/2019 (2019NE000341)	VEÍCULO OFICIAL	Campo Grande - Ponta Porã	08/04/2019 06:00	12/04/2019 18:00	4.5000	562,50	0,00	0,00	562,50
01193	MARCO AURELIO GUIMARÃES	37316021	71/500026/2019 (2019NE000031)	VEÍCULO OFICIAL	Campo Grande - Angélica	17/04/2019 05:00	18/04/2019 17:00	1.5000	150,00	0,00	0,00	150,00
01286	MARCUS BRUM ALBUQUERQUE	13544022	71/500031/2019 (2019NE000477)	VEÍCULO PARTICULAR	Itaquiraí - Campo Grande	16/04/2019 12:00	17/04/2019 19:00	1.2917	161,46	0,00	0,00	161,46
01002	MARIA CARNEIRO PADILHA	101478021	71/500029/2019 (2019NE000144)	VEÍCULO OFICIAL	Campo Grande - Porto Murtinho	08/04/2019 06:00	12/04/2019 18:00	4.5000	450,00	0,00	0,00	450,00
01131	MARIA CLAUDIA LOUREIRO PINHEIRO LINO	64801022	71/500029/2019 (2019NE000341)	VEÍCULO OFICIAL	Bela Vista - Ponta Porã	29/04/2019 05:00	03/05/2019 19:00	4.5834	572,92	0,00	0,00	572,92
01179	MARIA CLEUSA DE ANDRADE	76668022	71/500031/2019 (2019NE000477)	VEÍCULO OFICIAL	Jateí - Dourados	10/04/2019 06:00	10/04/2019 18:00	0.5000	62,50	0,00	0,00	62,50
01301	MARIO SERGIO TOMAZ DA SILVA	28634021	71/500030/2019 (2019NE000476)	VEÍCULO OFICIAL	Campo Grande - Terenos	15/04/2019 07:00	15/04/2019 19:00	0.5000	50,00	0,00	0,00	50,00
00962	MARIO SERGIO TOMAZ DA SILVA	28634021	71/500030/2019 (2019NE000033)	VEÍCULO OFICIAL	Campo Grande - Sidrolândia	01/04/2019 07:00	05/04/2019 19:00	4.5000	450,00	0,00	0,00	450,00

01103	MARISE MARINELLI BONILHA SEKI	84815021	71/500027/2019 (2019NE000145)	VEÍCULO OFICIAL	Campo Grande - Coxim	10/04/2019 05:00	10/04/2019 20:00	0.6250	78,12	0,00	0,00	78,12
01191	MAYCON APARECIDO DE OLIVEIRA	422773021	71/500031/2019 (2019NE000477)	VEÍCULO OFICIAL	Ribas do Rio Pardo - Água Clara	15/04/2019 06:00	20/04/2019 06:00	5.0000	500,00	0,00	0,00	500,00
00828	MICHELLE DE SABOYA RAVANELLI	100977024	71/500031/2019 (2019NE000343)	ONIBUS ALUGUEL	Corumbá - Campo Grande	02/04/2019 07:30	04/04/2019 17:30	2.4167	302,09	0,00	0,00	302,09
00999	MILENA ZANONI	18583021	71/500031/2019 (2019NE000477)	VEÍCULO OFICIAL	Brasilândia - Água Clara	15/04/2019 06:00	20/04/2019 06:00	5.0000	500,00	0,00	0,00	500,00
01001	MILENA ZANONI	18583021	71/500031/2019 (2019NE000477)	VEÍCULO OFICIAL	Brasilândia - TRÊS LAGOAS	22/04/2019 06:00	27/04/2019 06:00	5.0000	625,00	0,00	0,00	625,00
01115	MIRANDINA CARVALHO DA SILVA	77420021	71/500029/2019 (2019NE000341)	VEÍCULO OFICIAL	Anaurilândia - Sete Quedas	22/04/2019 06:00	26/04/2019 18:00	4.5000	450,00	0,00	0,00	450,00
01075	MONIA ANDRADE SOUZA	426683021	71/500031/2019 (2019NE000477)	VEÍCULO OFICIAL	Inocência - Campo Grande	02/04/2019 15:30	03/04/2019 21:00	1.2292	153,66	0,00	0,00	153,66
01014	MONIQUE CANDIDO DA SILVA	54057021	71/500027/2019 (2019NE000340)	VEÍCULO OFICIAL	PARAÍSO DAS ÁGUAS - Campo Grande	02/04/2019 07:00	03/04/2019 19:00	1.5000	187,50	0,00	0,00	187,50
01217	MONIQUE CANDIDO DA SILVA	54057021	71/500027/2019 (2019NE000340)	VEÍCULO OFICIAL	PARAÍSO DAS ÁGUAS - Costa Rica	05/04/2019 06:00	05/04/2019 18:00	0.5000	50,00	0,00	0,00	50,00
01197	MURILO GERALDO DE QUEIROZ	66940021	71/500026/2019 (2019NE000146)	VEÍCULO OFICIAL	Campo Grande - dois irmãos do buriti	10/04/2019 05:00	10/04/2019 17:00	0.5000	50,00	0,00	0,00	50,00
01089	MURILO GERALDO DE QUEIROZ	66940021	71/500026/2019 (2019NE000146)	VEÍCULO OFICIAL	Campo Grande - Dourados	01/04/2019 06:00	05/04/2019 18:00	4.4993	512,41	0,00	0,00	512,41
00722	MÁRCIO GONÇALVES BEDA	127062021	71/500029/2019 (2019NE000341)	VEÍCULO OFICIAL	Bodoquena - BONITO	01/04/2019 06:00	05/04/2019 18:00	4.5000	675,00	0,00	0,00	675,00
01194	NARA ANTONIO ARANTES GLIENKE	87557023	71/500026/2019 (2019NE000146)	VEÍCULO OFICIAL	Campo Grande - Angélica	17/04/2019 05:00	18/04/2019 17:00	1.5000	150,00	0,00	0,00	150,00
01228	NATACHA DA ROSA BARRETO	422780021	71/500024/2019 (2019NE000471)	VEÍCULO OFICIAL	Guia Lopes da Laguna - Campo Grande	24/04/2019 07:30	25/04/2019 13:30	2.5000	312,50	0,00	0,00	312,50
01133	NELSON DE SOUZA NETO	96699021	71/500031/2019 (2019NE000477)	VEÍCULO OFICIAL	Santa Rita do Pardo - TRÊS LAGOAS	02/04/2019 06:00	02/04/2019 13:00	0.2917	36,46	0,00	0,00	36,46
01134	NELSON DE SOUZA NETO	96699021	71/500031/2019 (2019NE000477)	VEÍCULO OFICIAL	Santa Rita do Pardo - TRÊS LAGOAS	04/04/2019 06:00	04/04/2019 19:10	0.5486	68,58	0,00	0,00	68,58
01144	NELSON JORGE PIZATO	34877021	71/500029/2019 (2019NE000341)	VEÍCULO OFICIAL	NAVIRAI - Amambaí	22/04/2019 07:00	27/04/2019 07:00	5.0000	500,00	0,00	0,00	500,00
00978	NELSON RAMIRES DE ARRUDA	9446021	71/500027/2019 (2019NE000145)	VEÍCULO OFICIAL	Campo Grande - Bataguassu	01/04/2019 06:00	20/04/2019 18:00	19.5000	1.950,00	0,00	0,00	1.950,00
00795	NOIRCE LOPES DA SILVA	56021022	71/500031/2019 (2019NE000343)	VEÍCULO OFICIAL	Campo Grande - Amambaí	07/04/2019 12:00	10/04/2019 13:00	3.0417	304,17	0,00	0,00	304,17
00796	NOIRCE LOPES DA SILVA	56021022	71/500031/2019 (2019NE000343)	VEÍCULO OFICIAL	Campo Grande - TRÊS LAGOAS	15/04/2019 12:00	16/04/2019 19:00	1.2917	161,46	0,00	0,00	161,46
01240	NOIRCE LOPES DA SILVA	56021022	71/500031/2019 (2019NE000477)	VEÍCULO OFICIAL	Campo Grande - Selvíria	17/04/2019 06:00	18/04/2019 19:00	1.5417	154,17	0,00	0,00	154,17
00918	PATRICIA MARIA RIBEIRO DE CAMPOS PEREIRA	65818021	71/500031/2019 (2019NE000343)	VEÍCULO OFICIAL	Campo Grande - Deodápolis	02/04/2019 05:00	05/04/2019 20:00	3.6236	390,47	0,00	0,00	390,47
01009	PATRICIA MARIA RIBEIRO DE CAMPOS PEREIRA	65818021	71/500027/2019 (2019NE000030)	VEÍCULO OFICIAL	Campo Grande - Miranda	09/04/2019 05:00	11/04/2019 18:00	2.5403	257,14	0,00	0,00	257,14
00974	PAULO ANTONIO CRUZ RODRIGUES	81262021	71/500029/2019 (2019NE000341)	VEÍCULO OFICIAL	Vicentina - Ponta Porã	01/04/2019 06:00	05/04/2019 18:00	4.5000	562,50	0,00	0,00	562,50
01237	PAULO ENIO DE ARRUDA REIS	70048021	71/500029/2019 (2019NE000341)	VEÍCULO OFICIAL	NOVA ALVORADA DO SUL - Ponta Porã	15/04/2019 06:00	18/04/2019 18:00	3.5000	437,50	0,00	0,00	437,50
00969	PEDRO JESUS VICENTE FERREIRA	65064021	71/500031/2019 (2019NE000343)	VEÍCULO OFICIAL	Campo Grande - Sidrolândia	01/04/2019 06:00	04/04/2019 06:00	3.0000	300,00	0,00	0,00	300,00
01164	PEDRO JESUS VICENTE FERREIRA	65064021	71/500031/2019 (2019NE000477)	VEÍCULO OFICIAL	Campo Grande - Jaraguari	08/04/2019 07:00	08/04/2019 19:00	0.5000	50,00	0,00	0,00	50,00
01169	PEDRO JESUS VICENTE FERREIRA	65064021	71/500031/2019 (2019NE000477)	VEÍCULO OFICIAL	Campo Grande - Sidrolândia	09/04/2019 06:00	11/04/2019 06:00	2.0000	200,00	0,00	0,00	200,00
01271	PEDRO JESUS VICENTE FERREIRA	65064021	71/500031/2019 (2019NE000477)	VEÍCULO OFICIAL	Campo Grande - Rochedo	12/04/2019 07:00	12/04/2019 19:00	0.5000	50,00	0,00	0,00	50,00
01299	PEDRO JESUS VICENTE FERREIRA	65064021	71/500031/2019 (2019NE000477)	VEÍCULO OFICIAL	Campo Grande - Rochedo	13/04/2019 07:00	13/04/2019 19:00	0.5000	50,00	0,00	0,00	50,00
01135	PEDRO KODJAOGLANIAN MARTINS MOLINA	436257021	71/500030/2019 (2019NE000033)	VEÍCULO OFICIAL	Campo Grande - Itaporã	08/04/2019 07:30	11/04/2019 19:30	3.5000	350,00	0,00	0,00	350,00
01127	RAMON CARLOS CORREA RIBEIRO	32531021	71/500029/2019 (2019NE000341)	VEÍCULO OFICIAL	Novo Horizonte do Sul - Sete Quedas	15/04/2019 06:00	18/04/2019 18:00	3.5000	350,00	0,00	0,00	350,00
01277	REGINALDO APARECIDO VILLAZANTE CONSTANTINO	33391022	71/500029/2019 (2019NE000475)	VEÍCULO OFICIAL	Anastácio - Miranda	29/04/2019 07:00	03/05/2019 17:00	4.4166	441,66	0,00	0,00	441,66
01220	RENATO SERGIO DE CAMPOS ARCE	72257021	71/500029/2019 (2019NE000341)	VEÍCULO OFICIAL	Aquidauana - Miranda	15/04/2019 07:00	19/04/2019 17:00	4.4166	441,66	0,00	0,00	441,66

00975	RENY CORREA LYRIO	91259021	71/500031/2019 (2019NE000343)	VEÍCULO OFICIAL	Campo Grande - Deodápolis	02/04/2019 05:00	05/04/2019 20:00	3.6236	390,47	0,00	0,00	390,47
00741	ROBERTO SIQUEIRA BUENO	120104021	71/500031/2019 (2019NE000451)	AVIÃO COMERCIAL	Campo Grande - Cartagena	28/04/2019 00:00	05/05/2019 00:00	7.0000	7.541,10	0,00	0,00	7.541,10
00941	RODRIGO DE OLIVEIRA VARGAS	94275021	71/500029/2019 (2019NE000341)	VEÍCULO OFICIAL	Anastácio - Miranda	01/04/2019 07:00	05/04/2019 17:00	4.4166	441,66	0,00	0,00	441,66
00904	ROGERIO DOMINGOS DA SILVA	118447021	71/500029/2019 (2019NE000341)	VEÍCULO OFICIAL	Ponta Porã - Bela Vista	01/04/2019 07:00	05/04/2019 19:00	4.5000	450,00	0,00	0,00	450,00
01108	ROMEU DE OLIVEIRA	67689021	71/500029/2019 (2019NE000341)	VEÍCULO OFICIAL	NAVIRAI - Amambaí	15/04/2019 07:00	19/04/2019 07:00	4.0000	400,00	0,00	0,00	400,00
01142	ROMEU DE OLIVEIRA	67689021	71/500029/2019 (2019NE000341)	VEÍCULO OFICIAL	NAVIRAI - Mundo Novo	22/04/2019 07:00	27/04/2019 07:00	5.0000	500,00	0,00	0,00	500,00
00925	RONALDO LUIZ TEIXEIRA	101652021	71/500029/2019 (2019NE000144)	VEÍCULO OFICIAL	Mundo Novo - Amambaí	08/04/2019 07:30	13/04/2019 07:30	5.0000	500,00	0,00	0,00	500,00
01119	RONALDO MENDES FERNANDES	116825021	71/500029/2019 (2019NE000341)	VEÍCULO OFICIAL	Rio Brilhante - Ponta Porã	08/04/2019 06:00	12/04/2019 19:00	4.5417	567,71	0,00	0,00	567,71
01013	ROSIMARE PEREIRA VIEIRA	58571021	71/500027/2019 (2019NE000030)	VEÍCULO OFICIAL	Pedro Gomes - Coxim	01/04/2019 06:30	05/04/2019 18:30	4.5000	562,50	0,00	0,00	562,50
01100	RUAN GAVILAN DE OLIVEIRA	24257021	71/500031/2019 (2019NE000477)	VEÍCULO OFICIAL	Amambaí - Tacuru	01/04/2019 07:00	05/04/2019 19:00	4.5000	450,00	0,00	0,00	450,00
01276	RUAN GAVILAN DE OLIVEIRA	24257021	71/500030/2019 (2019NE000476)	VEÍCULO OFICIAL	Amambaí - Tacuru	12/04/2019 06:30	12/04/2019 17:00	0.4375	43,75	0,00	0,00	43,75
01207	SANDRO ASSIS LOUREIRO DE ALMEIDA	115953021	71/500029/2019 (2019NE000341)	VEÍCULO OFICIAL	Antônio João - Ponta Porã	15/04/2019 07:00	19/04/2019 17:00	4.4166	552,08	0,00	0,00	552,08
01205	SILVIO CEZAR DE OLIVEIRA	79905021	71/500031/2019 (2019NE000477)	VEÍCULO OFICIAL	Cassilândia - Inocência	08/04/2019 07:00	10/04/2019 20:00	2.5416	254,16	0,00	0,00	254,16
01211	SÉRGIO MASSUDA JUNIOR	51751022	71/500030/2019 (2019NE000143)	VEÍCULO OFICIAL	Campo Grande - Corguinho	26/04/2019 07:00	26/04/2019 19:00	0.5000	50,00	0,00	0,00	50,00
01309	TATIANE MENDES DE OLIVEIRA	423306021	71/500031/2019 (2019NE000477)	ÔNIBUS OFICIAL	Jutí - Campo Grande	16/04/2019 13:10	18/04/2019 13:10	2.0000	250,00	0,00	0,00	250,00
01016	THIAGO DA SILVA SOUZA	6089021	71/500029/2019 (2019NE000341)	VEÍCULO OFICIAL	Porto Murtinho - Bela Vista	15/04/2019 07:00	19/04/2019 19:00	4.5000	450,00	0,00	0,00	450,00
01258	THIAGO DA SILVA SOUZA	6089021	71/500029/2019 (2019NE000475)	VEÍCULO OFICIAL	Porto Murtinho - Ponta Porã	22/04/2019 07:00	26/04/2019 19:00	4.5000	562,50	0,00	0,00	562,50
01268	UBALDO GOMES DIAS	42567021	71/500029/2019 (2019NE000341)	VEÍCULO OFICIAL	Jardim - BONITO	29/04/2019 06:00	03/05/2019 18:00	4.5000	675,00	0,00	0,00	675,00
00702	UBALDO GOMES DIAS	42567021	71/500029/2019 (2019NE000144)	VEÍCULO OFICIAL	Jardim - BONITO	01/04/2019 06:00	05/04/2019 18:00	4.5000	675,00	0,00	0,00	675,00
00907	VALDOMIRO FAUSTINO DE ALMEIDA	11414021	71/500029/2019 (2019NE000341)	VEÍCULO OFICIAL	Ponta Porã - Bela Vista	08/04/2019 07:00	12/04/2019 19:00	4.5000	450,00	0,00	0,00	450,00
01256	WAGNER FERNANDES DE LIMA	129582021	71/500031/2019 (2019NE000477)	VEÍCULO OFICIAL	Amambaí - Tacuru	08/04/2019 06:00	12/04/2019 18:00	4.5000	450,00	0,00	0,00	450,00
01146	WALDIRENE VELASQUES	83432021	71/500031/2019 (2019NE000477)	ONIBUS ALUGUEL	Campo Grande - Caracol	22/04/2019 00:00	26/04/2019 23:59	4.9993	499,93	0,00	0,00	499,93
01057	WARA YASMIN MALUF CHAMBI	423307021	71/500031/2019 (2019NE000477)	VEÍCULO OFICIAL	Amambaí - Campo Grande	02/04/2019 14:00	03/04/2019 19:00	1.2084	151,05	0,00	0,00	151,05
01243	WARA YASMIN MALUF CHAMBI	423307021	71/500024/2019 (2019NE000471)	VEÍCULO OFICIAL	Amambaí - Campo Grande	24/04/2019 04:00	25/04/2019 16:00	1.5000	187,50	0,00	0,00	187,50
01078	WILSON DE MORAES RODRIGUES JUNIOR	95163022	71/500031/2019 (2019NE000477)	VEÍCULO OFICIAL	Ponta Porã - Campo Grande	29/04/2019 07:30	30/04/2019 21:30	1.5833	197,92	0,00	0,00	197,92
01011	WILSON DE MORAES RODRIGUES JUNIOR	95163022	71/500031/2019 (2019NE000477)	VEÍCULO OFICIAL	Ponta Porã - Campo Grande	05/04/2019 11:40	06/04/2019 21:40	1.4167	177,09	0,00	0,00	177,09
01107	WUELINGTON DUARTE DO NASCIMENTO	131433021	71/500031/2019 (2019NE000477)	VEÍCULO OFICIAL	Corumbá - Porto Morrinho / corumbá	01/04/2019 06:00	01/04/2019 20:00	0.5833	58,33	0,00	0,00	58,33
00932	ZUNILDA MEDINA	44536021	71/500031/2019 (2019NE000343)	VEÍCULO OFICIAL	Porto Murtinho - Caracol	01/04/2019 07:00	05/04/2019 19:00	4.5000	450,00	0,00	0,00	450,00
01238	ZUNILDA MEDINA	44536021	71/500031/2019 (2019NE000477)	VEÍCULO OFICIAL	Porto Murtinho - Caracol	22/04/2019 07:00	26/04/2019 19:00	4.5000	450,00	0,00	0,00	450,00

IMASUL - Instituto de Meio Ambiente de Mato Grosso do Sul

Nº Doc.	Nome	Prontuário/CPF	Processo	Meio de Transportes	Localidades	Data/Hora		Diária		R$		Vl. Rec. R$**
						Saída	Retorno	Qtde.	R$	R*	D*	
00696	ADAUTO RODRIGUES DE SOUZA	19470023	71/400136/2019 (2019NE000295)	VEÍCULO OFICIAL	Campo Grande - Ivinhema	15/04/2019 04:00	17/04/2019 16:00	2.5000	250,00	0,00	0,00	250,00
00685	ADAUTO RODRIGUES DE SOUZA	19470023	71/400136/2019 (2019NE000295)	VEÍCULO OFICIAL	Campo Grande - dois irmãos do buriti	10/04/2019 06:00	12/04/2019 18:00	2.5000	250,00	0,00	0,00	250,00
00860	ADAUTO RODRIGUES DE SOUZA	19470023	71/400136/2019 (2019NE000433)	VEÍCULO OFICIAL	Campo Grande - BONITO	22/04/2019 06:00	24/04/2019 18:00	2.5000	375,00	0,00	0,00	375,00
00632	ADAUTO RODRIGUES DE SOUZA	19470023	71/400136/2019 (2019NE000295)	VEÍCULO OFICIAL	Campo Grande - Chapadão do Sul	01/04/2019 06:00	02/04/2019 18:00	1.5000	150,00	0,00	0,00	150,00
00701	ADENIL ESTEVAO VIEIRA	49698024	71/400137/2019 (2019NE000287)	EMBARCAÇÃO OFICIAL	Dourados - Taquarussu	13/04/2019 00:00	16/04/2019 00:00	4.0000	320,00	0,00	0,00	320,00
00641	ADEOVALDO PEREIRA DA SILVA	50572021	71/400146/2019 (2019NE000074)	VEÍCULO OFICIAL	Costa Rica - PARQUE EST. DAS NASCENTES DO RIO TAQUARI / ALCINOPOLIS	02/04/2019 00:00	04/04/2019 00:00	3.0000	180,00	0,00	0,00	180,00

00779	ADEOVALDO PEREIRA DA SILVA	50572021	71/400146/2019 (2019NE000288)	DE TERCEIROS	Costa Rica - PARQUE EST. DAS NASCENTES DO RIO TAQUARI / ALCINOPOLIS	08/04/2019 00:00	10/04/2019 00:00	3.0000	180,00	0,00	0,00	180,00
00791	ADEOVALDO PEREIRA DA SILVA	50572021	71/400146/2019 (2019NE000288)	VEÍCULO OFICIAL	Costa Rica - PARQUE EST. DAS NASCENTES DO RIO TAQUARI / ALCINOPOLIS	23/04/2019 00:00	26/04/2019 00:00	4.0000	240,00	0,00	0,00	240,00
00788	ADRIANO SOUZA COELHO	118775021	71/400136/2019 (2019NE000141)	DE TERCEIROS	Campo Grande - Cassilândia	23/04/2019 07:00	26/04/2019 16:00	3.3750	168,76	0,00	0,00	168,76
00693	ALINE CUNHA DE BARROS	426934021	71/400137/2019 (2019NE000287)	EMBARCAÇÃO OFICIAL	Dourados - Taquarussu	05/04/2019 00:00	08/04/2019 00:00	4.0000	320,00	0,00	0,00	320,00
00607	ANA CRISTINA AMADOR DE SOUZA BERGLER	52884025	71/400136/2019 (2019NE000143)	VEÍCULO OFICIAL	Campo Grande - Costa Rica	02/04/2019 06:00	05/04/2019 18:00	3.5000	350,00	0,00	0,00	350,00
00719	ANA CRISTINA AMADOR DE SOUZA BERGLER	52884025	71/400136/2019 (2019NE000171)	VEÍCULO OFICIAL	Campo Grande - Amambaí	08/04/2019 07:00	11/04/2019 18:00	3.4583	345,83	0,00	0,00	345,83
00713	ANA LUIZA BARROSO PAVANI LIMA	129715023	71/400136/2019 (2019NE000291)	VEÍCULO OFICIAL	Campo Grande - Corumbá	15/04/2019 06:00	18/04/2019 18:00	3.5000	525,00	0,00	0,00	525,00
00608	ANTONIO PEREIRA DA SILVA FILHO	81644022	71/400136/2019 (2019NE000143)	VEÍCULO OFICIAL	Campo Grande - Costa Rica	02/04/2019 06:00	05/04/2019 18:00	3.5000	350,00	0,00	0,00	350,00
00722	ANTONIO PEREIRA DA SILVA FILHO	81644022	71/400136/2019 (2019NE000171)	VEÍCULO OFICIAL	Campo Grande - Amambaí	08/04/2019 07:00	11/04/2019 18:00	3.4583	345,83	0,00	0,00	345,83
00706	ANTONIO RAIMUNDO GUERRA	52835023	71/400137/2019 (2019NE000287)	EMBARCAÇÃO OFICIAL	Dourados - Taquarussu	21/04/2019 00:00	24/04/2019 00:00	4.0000	320,00	0,00	0,00	320,00
00707	APARECIDO DOS SANTOS	115473021	71/400137/2019 (2019NE000287)	EMBARCAÇÃO OFICIAL	Dourados - Taquarussu	21/04/2019 00:00	24/04/2019 00:00	4.0000	320,00	0,00	0,00	320,00
00630	ARIANE ZANIRATO CONTINI	131514021	71/400147/2019 (2019NE000289)	VEÍCULO OFICIAL	Campo Grande - Chapadão do Sul	01/04/2019 06:00	02/04/2019 18:00	1.5000	150,00	0,00	0,00	150,00
00683	ARIANE ZANIRATO CONTINI	131514021	71/400147/2019 (2019NE000289)	VEÍCULO OFICIAL	Campo Grande - dois irmãos do buriti	10/04/2019 06:00	12/04/2019 18:00	2.5000	250,00	0,00	0,00	250,00
00687	BRIGIDO CRISTALDO	12019026	71/400136/2019 (2019NE000291)	VEÍCULO OFICIAL	Campo Grande - Corumbá	15/04/2019 06:00	18/04/2019 18:00	3.5000	525,00	0,00	0,00	525,00
00737	CAMILA DAMASIO	132519024	71/400136/2019 (2019NE000297)	VEÍCULO OFICIAL	Campo Grande - São Gabriel do Oeste	09/04/2019 06:00	12/04/2019 18:00	3.4979	375,83	0,00	0,00	375,83
00730	CARLOS ROBERTO MARIN	14862024	71/400145/2019 (2019NE000286)	EMBARCAÇÃO OFICIAL	Batayporã - Brasilândia	06/04/2019 00:00	08/04/2019 00:00	3.0000	240,00	0,00	0,00	240,00
00785	CLAUDETE DE FATIMA PADILHA DE SOUZA BRUSCHI	87900022	71/400136/2019 (2019NE000017)	VEÍCULO OFICIAL	Campo Grande - Cassilândia	15/04/2019 07:30	16/04/2019 18:00	1.4375	143,75	0,00	0,00	143,75
00835	CLAUDIA REGINA MACEDO COUTINHO NETTO	62543022	71/400136/2019 (2019NE000440)	VEÍCULO OFICIAL	Campo Grande - BONITO	22/04/2019 06:00	25/04/2019 18:00	3.5000	525,00	0,00	0,00	525,00
00697	CLAUDIO CESAR DE MATOS	97585021	71/400137/2019 (2019NE000287)	EMBARCAÇÃO OFICIAL	Dourados - Taquarussu	09/04/2019 00:00	12/04/2019 00:00	4.0000	320,00	0,00	0,00	320,00
00700	CLODOALDO MELQUIADES FERREIRA LOBO	81044021	71/400137/2019 (2019NE000287)	EMBARCAÇÃO OFICIAL	Dourados - Taquarussu	13/04/2019 00:00	16/04/2019 00:00	4.0000	320,00	0,00	0,00	320,00
00829	DANIEL SOUZA DE BARROS	56960024	71/400136/2019 (2019NE000296)	DE TERCEIROS	Campo Grande - Ribas do Rio Pardo	15/04/2019 06:00	15/04/2019 18:00	0.5000	50,00	0,00	0,00	50,00
00639	DANIEL SOUZA DE BARROS	56960024	71/400136/2019 (2019NE000296)	DE TERCEIROS	Campo Grande - Antônio João	01/04/2019 06:00	05/04/2019 18:00	4.4986	449,86	0,00	0,00	449,86
00643	DANIELLA ARAI ZANETTA BASSAN	29121021	71/400146/2019 (2019NE000288)	VEÍCULO OFICIAL	Dourados - Rio Brilhante	02/04/2019 06:30	02/04/2019 18:00	0.4792	47,92	0,00	0,00	47,92
00844	DANIELLA ARAI ZANETTA BASSAN	29121021	71/400146/2019 (2019NE000288)	VEÍCULO OFICIAL	Dourados - Campo Grande	22/04/2019 04:00	23/04/2019 10:30	1.2708	158,85	0,00	0,00	158,85
00770	DIEGO DO CARMO BRITO	103932024	71/400136/2019 (2019NE000295)	VEÍCULO OFICIAL	Campo Grande - dois irmãos do buriti	10/04/2019 06:00	12/04/2019 18:00	2.5000	250,00	0,00	0,00	250,00
00686	DIEGO DO CARMO BRITO	103932024	71/400136/2019 (2019NE000295)	VEÍCULO OFICIAL	Campo Grande - Corumbá	03/04/2019 08:00	04/04/2019 20:00	1.5000	225,00	0,00	0,00	225,00
00638	DIEGO DO CARMO BRITO	103932024	71/400136/2019 (2019NE000295)	VEÍCULO OFICIAL	Campo Grande - Sidrolândia	01/04/2019 11:00	02/04/2019 20:00	1.3750	137,50	0,00	0,00	137,50
00711	DIJAVAN BATISTA DOS SANTOS	124408021	71/400137/2019 (2019NE000287)	EMBARCAÇÃO OFICIAL	Dourados - Taquarussu	25/04/2019 00:00	28/04/2019 00:00	4.0000	320,00	0,00	0,00	320,00
00710	EDER ROMERO	204021	71/400137/2019 (2019NE000287)	EMBARCAÇÃO OFICIAL	Dourados - Taquarussu	25/04/2019 00:00	28/04/2019 00:00	4.0000	320,00	0,00	0,00	320,00
00626	EDSON ANTONIO FERREIRA	47914025	71/400136/2019 (2019NE000143)	VEÍCULO OFICIAL	Campo Grande - Dourados	01/04/2019 07:00	04/04/2019 14:20	3.3048	413,10	0,00	0,00	413,10
00787	EDSON ANTONIO FERREIRA	47914025	71/400136/2019 (2019NE000017)	VEÍCULO OFICIAL	Campo Grande - Cassilândia	15/04/2019 07:30	16/04/2019 18:00	1.4375	143,75	0,00	0,00	143,75
00692	EDSON MAURICIO DA SILVA	80879021	71/400137/2019 (2019NE000287)	EMBARCAÇÃO OFICIAL	Dourados - Taquarussu	05/04/2019 00:00	08/04/2019 00:00	4.0000	320,00	0,00	0,00	320,00
00732	EDVAN GONCALVES HIDALGO	85212021	71/400145/2019 (2019NE000286)	EMBARCAÇÃO OFICIAL	Batayporã - Brasilândia	06/04/2019 00:00	08/04/2019 00:00	3.0000	240,00	0,00	0,00	240,00
00721	ELAINE BECKER KERBER	72835021	71/400136/2019 (2019NE000171)	VEÍCULO OFICIAL	Campo Grande - Amambaí	08/04/2019 07:00	11/04/2019 18:00	3.4583	345,83	0,00	0,00	345,83

00624	ELAINE BECKER KERBER	72835021	71/400136/2019 (2019NE000143)	VEÍCULO OFICIAL	Campo Grande - Dourados	01/04/2019 07:00	04/04/2019 14:20	3.3048	413,10	0,00	0,00	413,10
00786	ELIANE MARIA GARCIA	89897023	71/400136/2019 (2019NE000140)	VEÍCULO OFICIAL	Campo Grande - Cassilândia	15/04/2019 07:30	16/04/2019 18:00	1.4375	143,75	0,00	0,00	143,75
00720	EMILIO MORITO SAKUMA	25745021	71/400136/2019 (2019NE000297)	VEÍCULO OFICIAL	Campo Grande - NOVA ALVORADA DO SUL	08/04/2019 06:00	12/04/2019 18:00	4.4986	449,86	0,00	0,00	449,86
00682	ENOS FIRMINO DE OLIVEIRA	430697022	71/400146/2019 (2019NE000288)	VEÍCULO OFICIAL	Campo Grande - Corumbá	03/04/2019 08:00	04/04/2019 20:00	1.5000	225,00	0,00	0,00	225,00
00823	ERLISSON ROCHA DE SOUZA	111582021	71/400136/2019 (2019NE000296)	VEÍCULO OFICIAL	Campo Grande - Jardim	15/04/2019 06:00	17/04/2019 18:00	2.4993	289,51	0,00	0,00	289,51
00704	FABRICIO SILVEIRA PINTO	90457021	71/400137/2019 (2019NE000287)	EMBARCAÇÃO OFICIAL	Dourados - Taquarussu	17/04/2019 00:00	20/04/2019 00:00	4.0000	320,00	0,00	0,00	320,00
00642	FERNANDA FALEIROS LOPES FIORI	126061022	71/400146/2019 (2019NE000288)	VEÍCULO OFICIAL	Dourados - Rio Brilhante	02/04/2019 06:30	02/04/2019 18:00	0.4792	47,92	0,00	0,00	47,92
00845	FERNANDA FALEIROS LOPES FIORI	126061022	71/400146/2019 (2019NE000288)	VEÍCULO OFICIAL	Dourados - Campo Grande	22/04/2019 04:00	23/04/2019 10:30	1.2708	158,85	0,00	0,00	158,85
00734	FERNANDO EMILSON TUPAN	117342021	71/400145/2019 (2019NE000286)	EMBARCAÇÃO OFICIAL	Batayporã - Brasilândia	12/04/2019 00:00	14/04/2019 00:00	3.0000	240,00	0,00	0,00	240,00
00725	FERNANDO VICENTE FERREIRA	4174022	71/400136/2019 (2019NE000297)	VEÍCULO OFICIAL	Campo Grande - BONITO	08/04/2019 07:30	12/04/2019 16:00	4.3535	581,15	0,00	0,00	581,15
00781	FRANCISCO GILVANCI DOS SANTOS	84438023	71/400042/2019 (2019NE000298)	VEÍCULO OFICIAL	Campo Grande - Corumbá	10/04/2019 09:00	11/04/2019 21:00	1.5000	225,00	0,00	0,00	225,00
00739	FRANCISCO GILVANCI DOS SANTOS	84438023	71/400042/2019 (2019NE000298)	VEÍCULO OFICIAL	Campo Grande - Coxim	08/04/2019 09:30	09/04/2019 21:00	1.4792	184,90	0,00	0,00	184,90
00812	FRANCISCO GILVANCI DOS SANTOS	84438023	71/400042/2019 (2019NE000298)	VEÍCULO OFICIAL	Campo Grande - Nova Alvorada do Sul	14/04/2019 09:00	15/04/2019 21:00	1.5000	150,00	0,00	0,00	150,00
00648	FRANCISCO GILVANCI DOS SANTOS	84438023	71/400042/2019 (2019NE000298)	VEÍCULO OFICIAL	Campo Grande - Camapuã	03/04/2019 09:00	04/04/2019 21:00	1.4993	149,93	0,00	0,00	149,93
00934	GERALDO ALBERTO FERREIRA DOS SANTOS	74657023	71/400147/2019 (2019NE000289)	VEÍCULO OFICIAL	Dourados - Fátima do Sul	25/04/2019 06:00	26/04/2019 18:00	1.4986	149,86	0,00	0,00	149,86
00688	GILSON DE LIMA	87320021	71/400137/2019 (2019NE000287)	EMBARCAÇÃO OFICIAL	Dourados - Taquarussu	01/04/2019 00:00	04/04/2019 00:00	4.0000	320,00	0,00	0,00	320,00
00658	GUSTAVO APARECIDO LOPES RIBEIRO	469787021	71/400136/2019 (2019NE000296)	DE TERCEIROS	Campo Grande - Miranda	02/04/2019 06:00	03/04/2019 18:00	1.5000	150,00	0,00	0,00	150,00
00818	GUSTAVO APARECIDO LOPES RIBEIRO	469787021	71/400136/2019 (2019NE000296)	DE TERCEIROS	Campo Grande - Itaquiraí	12/04/2019 06:00	12/04/2019 20:00	0.5833	58,33	0,00	0,00	58,33
00827	GUSTAVO APARECIDO LOPES RIBEIRO	469787021	71/400136/2019 (2019NE000296)	DE TERCEIROS	Campo Grande - Inocência	15/04/2019 06:00	17/04/2019 18:00	2.5000	250,00	0,00	0,00	250,00
00831	HELENO DA SILVA MIRA	86068021	71/400136/2019 (2019NE000295)	VEÍCULO OFICIAL	Campo Grande - Corguinho	16/04/2019 06:00	16/04/2019 20:00	0.5833	58,33	0,00	0,00	58,33
00650	HUGO RODRIGO SOUZA DE ALMEIDA	309353021	71/400042/2019 (2019NE000298)	VEÍCULO OFICIAL	Campo Grande - Sonora	03/04/2019 09:00	04/04/2019 21:00	1.5000	150,00	0,00	0,00	150,00
00740	HUGO RODRIGO SOUZA DE ALMEIDA	309353021	71/400042/2019 (2019NE000298)	VEÍCULO OFICIAL	Campo Grande - Coxim	08/04/2019 09:30	09/04/2019 21:00	1.4792	184,90	0,00	0,00	184,90
00782	HUGO RODRIGO SOUZA DE ALMEIDA	309353021	71/400042/2019 (2019NE000298)	VEÍCULO OFICIAL	Campo Grande - Corumbá	10/04/2019 09:00	11/04/2019 21:00	1.5000	225,00	0,00	0,00	225,00
00813	HUGO RODRIGO SOUZA DE ALMEIDA	309353021	71/400042/2019 (2019NE000298)	VEÍCULO OFICIAL	Campo Grande - Nova Alvorada do Sul	14/04/2019 09:00	15/04/2019 21:00	1.5000	150,00	0,00	0,00	150,00
00717	HUMBERTO CARLOS PIMENTA	62048021	71/400146/2019 (2019NE000074)	DE TERCEIROS	Costa Rica - PARQUE EST. DAS NASCENTES DO RIO TAQUARI / ALCINOPOLIS	08/04/2019 00:00	10/04/2019 00:00	3.0000	180,00	0,00	0,00	180,00
00702	IRISVALDO BRANDAO DE OLIVEIRA	127005021	71/400137/2019 (2019NE000287)	EMBARCAÇÃO OFICIAL	Dourados - Taquarussu	13/04/2019 00:00	16/04/2019 00:00	4.0000	320,00	0,00	0,00	320,00
00635	JOAO FERREIRA DA ROCHA	42670022	71/400146/2019 (2019NE000288)	VEÍCULO PARTICULAR	BONITO - Corumbá	15/04/2019 06:00	18/04/2019 19:00	3.5410	526,99	0,00	0,00	526,99
00751	JOICE LEONARDO MELLO DA MATA	47243021	71/400042/2019 (2019NE000298)	VEÍCULO OFICIAL	Campo Grande - Coxim	08/04/2019 09:30	09/04/2019 21:00	1.4792	184,90	0,00	0,00	184,90
00780	JOICE LEONARDO MELLO DA MATA	47243021	71/400042/2019 (2019NE000298)	VEÍCULO OFICIAL	Campo Grande - Corumbá	10/04/2019 09:00	11/04/2019 21:00	1.5000	225,00	0,00	0,00	225,00
00811	JOICE LEONARDO MELLO DA MATA	47243021	71/400042/2019 (2019NE000298)	VEÍCULO OFICIAL	Campo Grande - NOVA ALVORADA DO SUL	14/04/2019 09:00	15/04/2019 21:00	1.5000	150,00	0,00	0,00	150,00
00647	JOICE LEONARDO MELLO DA MATA	47243021	71/400042/2019 (2019NE000298)	VEÍCULO OFICIAL	Campo Grande - Sonora	03/04/2019 09:00	04/04/2019 21:00	1.5000	150,00	0,00	0,00	150,00
00826	JONIEL GUIMARÃES DE OLIVEIRA	115165021	71/400136/2019 (2019NE000296)	DE TERCEIROS	Campo Grande - Corumbá	15/04/2019 06:00	17/04/2019 18:00	2.5000	375,00	0,00	0,00	375,00
00705	JOSE ADEVALDO ARAUJO DOS SANTOS	84814021	71/400137/2019 (2019NE000287)	EMBARCAÇÃO OFICIAL	Dourados - Taquarussu	17/04/2019 00:00	20/04/2019 00:00	4.0000	320,00	0,00	0,00	320,00

00649	JOSE ANTONIO DOS SANTOS FERNANDES	79462021	71/400042/2019 (2019NE000298)	VEÍCULO OFICIAL	Campo Grande - Camapuã	03/04/2019 09:00	04/04/2019 21:00	1.4993	149,93	0,00	0,00	149,93
00748	JOSE ANTONIO DOS SANTOS FERNANDES	79462021	71/400042/2019 (2019NE000298)	VEÍCULO OFICIAL	Campo Grande - Sonora	08/04/2019 09:00	09/04/2019 21:00	1.5000	150,00	0,00	0,00	150,00
00724	JOSÉ GOMES DE ARRUDA	20248023	71/400136/2019 (2019NE000297)	VEÍCULO OFICIAL	Campo Grande - BONITO	08/04/2019 07:30	12/04/2019 16:00	4.3535	581,15	0,00	0,00	581,15
00698	JOSÉ LUNARDO DA SILVA	51819024	71/400137/2019 (2019NE000287)	EMBARCAÇÃO OFICIAL	Dourados - Taquarussu	09/04/2019 00:00	12/04/2019 00:00	4.0000	320,00	0,00	0,00	320,00
00729	JULIO PEREIRA CORRÊA	41809024	71/400145/2019 (2019NE000286)	EMBARCAÇÃO OFICIAL	Batayporã - Brasilândia	06/04/2019 00:00	08/04/2019 00:00	3.0000	240,00	0,00	0,00	240,00
00735	JUNIOR CESAR DA SILVA	113769021	71/400145/2019 (2019NE000286)	EMBARCAÇÃO OFICIAL	Batayporã - Brasilândia	12/04/2019 00:00	14/04/2019 00:00	3.0000	240,00	0,00	0,00	240,00
00733	KLEBER MIRANDA	99793021	71/400145/2019 (2019NE000286)	EMBARCAÇÃO OFICIAL	Batayporã - Brasilândia	12/04/2019 00:00	14/04/2019 00:00	3.0000	240,00	0,00	0,00	240,00
00921	LEANDRO CAMILLO DE LELLES	104341021	71/400136/2019 (2019NE000296)	VEÍCULO OFICIAL	Campo Grande - Aquidauana	22/04/2019 06:00	26/04/2019 18:00	4.4986	449,86	0,00	0,00	449,86
00738	LEANDRO PEDRO OLIVEIRA HADDAD	431787023	71/400136/2019 (2019NE000169)	VEÍCULO OFICIAL	Campo Grande - São Gabriel do Oeste	09/04/2019 06:00	12/04/2019 18:00	3.4979	375,83	0,00	0,00	375,83
00855	LUCAS CAZATI	473170022	71/400136/2019 (2019NE000440)	VEÍCULO OFICIAL	Campo Grande - TOCA DO OURIÇO / JARAGUARÍ	17/04/2019 00:00	17/04/2019 00:00	1.0000	50,00	0,00	0,00	50,00
00856	LUCAS CAZATI	473170022	71/400136/2019 (2019NE000440)	VEÍCULO OFICIAL	Campo Grande - TOCA DO OURIÇO / JARAGUARÍ	12/04/2019 00:00	12/04/2019 00:00	1.0000	50,00	0,00	0,00	50,00
00861	LUIZ ALBERTO VILALVA	75157021	71/400147/2019 (2019NE000289)	VEÍCULO OFICIAL	Campo Grande - BONITO	22/04/2019 06:00	24/04/2019 18:00	2.5000	375,00	0,00	0,00	375,00
00676	LUIZ CARLOS VARGAS DA SILVA	22797021	71/400146/2019 (2019NE000074)	VEÍCULO OFICIAL	Dourados - Deodápolis	03/04/2019 05:00	03/04/2019 20:00	0.6229	66,96	0,00	0,00	66,96
00843	MARCIA SULEK DE CARVALHO	76281021	71/400146/2019 (2019NE000288)	VEÍCULO OFICIAL	Dourados - Campo Grande	22/04/2019 04:00	23/04/2019 10:30	1.2708	158,85	0,00	0,00	158,85
00690	MARCIANO SOARES DE LIMA	113113021	71/400137/2019 (2019NE000287)	EMBARCAÇÃO OFICIAL	Dourados - Taquarussu	01/04/2019 00:00	04/04/2019 00:00	4.0000	320,00	0,00	0,00	320,00
00699	MARCIO MARQUES VAZ	87257021	71/400137/2019 (2019NE000287)	EMBARCAÇÃO OFICIAL	Dourados - Taquarussu	09/04/2019 00:00	12/04/2019 00:00	4.0000	320,00	0,00	0,00	320,00
00644	MARCO AURELIO CARNEIRO	53207022	71/400146/2019 (2019NE000288)	VEÍCULO OFICIAL	Dourados - Rio Brilhante	02/04/2019 06:30	02/04/2019 18:00	0.4792	47,92	0,00	0,00	47,92
00842	MARCO AURELIO CARNEIRO	53207022	71/400146/2019 (2019NE000288)	VEÍCULO OFICIAL	Dourados - Campo Grande	22/04/2019 04:00	23/04/2019 10:30	1.2708	158,85	0,00	0,00	158,85
00834	MARIANA MACIEIRA BORGES	99657024	71/400136/2019 (2019NE000440)	VEÍCULO OFICIAL	Campo Grande - BONITO	22/04/2019 06:00	25/04/2019 18:00	3.5000	525,00	0,00	0,00	525,00
00677	MARILUCIA CANISSO VALESE	68253023	71/400146/2019 (2019NE000074)	VEÍCULO OFICIAL	Dourados - Deodápolis	03/04/2019 05:00	03/04/2019 20:00	0.6229	66,96	0,00	0,00	66,96
00774	MARTHA GILKA GUTIÉRREZ CARRIJO	80929023	71/400146/2019 (2019NE000288)	VEÍCULO OFICIAL	Costa Rica - Campo Grande	11/04/2019 07:00	12/04/2019 19:00	1.5000	187,50	0,00	0,00	187,50
00680	MARTHA GILKA GUTIÉRREZ CARRIJO	80929023	71/400136/2019 (2019NE000143)	VEÍCULO OFICIAL	Costa Rica - Parque Est. das Nascentes do Rio Taquari / Costa Rica	03/04/2019 00:00	04/04/2019 00:00	2.0000	120,00	0,00	0,00	120,00
00691	MATHEUS MYCHELL CUSTODIO TANIGUCHI	27665021	71/400137/2019 (2019NE000287)	EMBARCAÇÃO OFICIAL	Dourados - Taquarussu	05/04/2019 00:00	08/04/2019 00:00	4.0000	320,00	0,00	0,00	320,00
00890	NEILA MARIA SANDIM DA COSTA	83129024	71/400042/2019 (2019NE000442)	VEÍCULO OFICIAL	Campo Grande - NOVA ALVORADA DO SUL	22/04/2019 09:00	23/04/2019 21:00	1.5000	150,00	0,00	0,00	150,00
00940	NEILA MARIA SANDIM DA COSTA	83129024	71/400042/2019 (2019NE000442)	VEÍCULO OFICIAL	Campo Grande - Santa Rita do Pardo	24/04/2019 09:00	25/04/2019 21:00	1.5000	150,00	0,00	0,00	150,00
00824	NILSON ANDRE DOS SANTOS	47422022	71/400136/2019 (2019NE000296)	VEÍCULO OFICIAL	Campo Grande - Jardim	15/04/2019 06:00	17/04/2019 18:00	2.4993	289,51	0,00	0,00	289,51
00922	NILSON ANDRE DOS SANTOS	47422022	71/400136/2019 (2019NE000296)	VEÍCULO OFICIAL	Campo Grande - Aquidauana	22/04/2019 06:00	26/04/2019 18:00	4.4986	449,86	0,00	0,00	449,86
00736	OSVALDO SOUZA SANTOS	63405021	71/400145/2019 (2019NE000286)	EMBARCAÇÃO OFICIAL	Batayporã - Brasilândia	19/04/2019 00:00	21/04/2019 00:00	3.0000	240,00	0,00	0,00	240,00
00645	PAULO HENRIQUE FEITOSA NOBRE	57140022	71/400146/2019 (2019NE000288)	ONIBUS ALUGUEL	Campo Grande - BONITO	02/04/2019 16:00	05/04/2019 23:00	3.2916	493,74	0,00	0,00	493,74
00723	RICARDO EBOLI GONCALVES FERREIRA	47310022	71/400136/2019 (2019NE000444)	AVIÃO COMERCIAL	Campo Grande - São Paulo	07/04/2019 18:20	10/04/2019 21:40	3.1389	945,70	0,00	0,00	945,70
00771	ROBERTA MARTINS PASSOS HUMBERG	6041021	71/400136/2019 (2019NE000295)	VEÍCULO OFICIAL	Campo Grande - Ivinhema	15/04/2019 06:00	17/04/2019 18:00	2.5000	250,00	0,00	0,00	250,00
00631	ROBERTA MARTINS PASSOS HUMBERG	6041021	71/400136/2019 (2019NE000144)	VEÍCULO OFICIAL	Campo Grande - Chapadão do Sul	01/04/2019 06:00	02/04/2019 18:00	1.5000	150,00	0,00	0,00	150,00
00703	ROBSON GRACIOTO RODRIGUES	97718021	71/400137/2019 (2019NE000287)	EMBARCAÇÃO OFICIAL	Dourados - Taquarussu	17/04/2019 00:00	20/04/2019 00:00	4.0000	320,00	0,00	0,00	320,00
00753	RODINEY LIMA DE FREITAS	105478022	71/400042/2019 (2019NE000298)	VEÍCULO OFICIAL	Campo Grande - Sonora	08/04/2019 09:00	09/04/2019 21:00	1.5000	150,00	0,00	0,00	150,00

00808	RODINEY LIMA DE FREITAS	105478022	71/400042/2019 (2019NE000298)	VEÍCULO OFICIAL	Campo Grande - Ribas do Rio Pardo	14/04/2019 09:00	15/04/2019 21:00	1.5000	150,00	0,00	0,00	150,00
00684	ROMULLO OLIVEIRA LOUZADA	82466021	71/400136/2019 (2019NE000295)	VEÍCULO OFICIAL	Campo Grande - Ivinhema	15/04/2019 06:00	17/04/2019 18:00	2.5000	250,00	0,00	0,00	250,00
00709	RONEI FERNANDES DA SILVA	88349021	71/400137/2019 (2019NE000287)	EMBARCAÇÃO OFICIAL	Dourados - Taquarussu	25/04/2019 00:00	28/04/2019 00:00	4.0000	320,00	0,00	0,00	320,00
00814	ROSEANE SOARES RAMOS BENITES	133168022	71/400146/2019 (2019NE000288)	VEÍCULO OFICIAL	Dourados - Campo Grande	15/04/2019 07:00	16/04/2019 18:00	1.4583	182,29	0,00	0,00	182,29
00933	ROSEANE SOARES RAMOS BENITES	133168022	71/400146/2019 (2019NE000288)	VEÍCULO OFICIAL	Dourados - Fátima do Sul	25/04/2019 06:00	26/04/2019 18:00	1.4986	149,86	0,00	0,00	149,86
00678	SEBASTIÃO CARLOS RECO	59759022	71/400042/2019 (2019NE000298)	VEÍCULO OFICIAL	Campo Grande - Camapuã	03/04/2019 09:00	04/04/2019 21:00	1.4993	149,93	0,00	0,00	149,93
00941	SEBASTIÃO CARLOS RECO	59759022	71/400042/2019 (2019NE000442)	VEÍCULO OFICIAL	Campo Grande - Nova Andradina	24/04/2019 09:00	25/04/2019 21:00	1.5000	187,50	0,00	0,00	187,50
00939	SOLANGE MORAES DE PAULA ACUNA	96182024	71/400042/2019 (2019NE000442)	VEÍCULO OFICIAL	Campo Grande - Santa Rita do Pardo	24/04/2019 09:00	25/04/2019 21:00	1.5000	150,00	0,00	0,00	150,00
00754	VALMIR MARTINS DE ASSIS	67619022	71/400042/2019 (2019NE000298)	VEÍCULO OFICIAL	Campo Grande - Sonora	08/04/2019 09:00	09/04/2019 21:00	1.5000	150,00	0,00	0,00	150,00
00646	VALMIR MARTINS DE ASSIS	67619022	71/400042/2019 (2019NE000298)	VEÍCULO OFICIAL	Campo Grande - Sonora	03/04/2019 09:00	04/04/2019 21:00	1.5000	150,00	0,00	0,00	150,00
00810	VALMIR MARTINS DE ASSIS	67619022	71/400042/2019 (2019NE000298)	VEÍCULO OFICIAL	Campo Grande - Ribas do Rio Pardo	14/04/2019 09:00	15/04/2019 21:00	1.5000	150,00	0,00	0,00	150,00
00640	VALMIRO NARCISO RODRIGUES	118897021	71/400136/2019 (2019NE000143)	VEÍCULO OFICIAL	Costa Rica - PARQUE EST. DAS NASCENTES DO RIO TAQUARI / ALCINOPOLIS	02/04/2019 00:00	02/04/2019 00:00	1.0000	60,00	0,00	0,00	60,00
00714	VALMIRO NARCISO RODRIGUES	118897021	71/400146/2019 (2019NE000288)	VEÍCULO OFICIAL	Costa Rica - PARQUE EST. DAS NASCENTES DO RIO TAQUARI / ALCINOPOLIS	04/04/2019 00:00	04/04/2019 00:00	1.0000	60,00	0,00	0,00	60,00
00718	VALMIRO NARCISO RODRIGUES	118897021	71/400146/2019 (2019NE000288)	DE TERCEIROS	Costa Rica - PARQUE EST. DAS NASCENTES DO RIO TAQUARI / ALCINOPOLIS	08/04/2019 00:00	08/04/2019 00:00	1.0000	60,00	0,00	0,00	60,00
00776	VALMIRO NARCISO RODRIGUES	118897021	71/400146/2019 (2019NE000288)	VEÍCULO OFICIAL	Costa Rica - PARQUE EST. DAS NASCENTES DO RIO TAQUARI / ALCINOPOLIS	10/04/2019 00:00	10/04/2019 00:00	1.0000	60,00	0,00	0,00	60,00
00773	VALMIRO NARCISO RODRIGUES	118897021	71/400146/2019 (2019NE000288)	VEÍCULO OFICIAL	Costa Rica - Campo Grande	11/04/2019 07:00	12/04/2019 19:00	1.5000	187,50	0,00	0,00	187,50
00789	VALMIRO NARCISO RODRIGUES	118897021	71/400146/2019 (2019NE000288)	VEÍCULO OFICIAL	Costa Rica - PARQUE EST. DAS NASCENTES DO RIO TAQUARI / ALCINOPOLIS	23/04/2019 00:00	23/04/2019 00:00	1.0000	60,00	0,00	0,00	60,00
00708	VANDERLEI DOS SANTOS RODRIGUES	106738021	71/400137/2019 (2019NE000287)	EMBARCAÇÃO OFICIAL	Dourados - Taquarussu	21/04/2019 00:00	24/04/2019 00:00	4.0000	320,00	0,00	0,00	320,00
00689	WESLER RICARDO PRACIDELLI	78390021	71/400137/2019 (2019NE000287)	EMBARCAÇÃO OFICIAL	Dourados - Taquarussu	01/04/2019 00:00	04/04/2019 00:00	4.0000	320,00	0,00	0,00	320,00
00731	WLADIMIR JOSE FERNANDES	73831021	71/400145/2019 (2019NE000286)	EMBARCAÇÃO OFICIAL	Batayporã - Brasilândia	06/04/2019 00:00	08/04/2019 00:00	3.0000	240,00	0,00	0,00	240,00

JUCEMS - Junta Comercial do Estado de Mato Grosso do Sul

Nº Doc.	Nome	Prontuário/CPF	Processo	Meio de Transportes	Localidades	Data/Hora		Diária		R$		Vl. Rec.
						Saída	Retorno	Qtde.	R$	R*	D*	R$**
00008	DJAIR RODRIGUES DE OLIVEIRA	84399022	71/200002/2019 (2019NE000008)	VEÍCULO OFICIAL	Campo Grande - Sidrolândia	04/04/2019 06:00	04/04/2019 19:00	0.5417	54,17	0,00	0,00	54,17
00009	MARCIO VENANCIO	12597021	71/200002/2019 (2019NE000008)	VEÍCULO OFICIAL	Campo Grande - Sidrolândia	04/04/2019 06:00	04/04/2019 19:00	0.5417	54,17	0,00	0,00	54,17

SAD - Secretaria de Estado de Administração e Desburocratização

Nº Doc.	Nome	Prontuário/CPF	Processo	Meio de Transportes	Localidades	Data/Hora		Diária		R$		Vl. Rec.
						Saída	Retorno	Qtde.	R$	R*	D*	R$**

00006	ANA CAROLINA ARAUJO NARDES	428642023	55/000446/2019 (2019NE000462)	AVIÃO COMERCIAL	Campo Grande - Brasília	10/04/2019 20:20	13/04/2019 07:30	2.4653	746,71	0,00	0,00	746,71

SED - Secretaria de Estado de Educação

Nº Doc.	Nome	Prontuário/CPF	Processo	Meio de Transportes	Localidades	Data/Hora		Diária		R$		Vl. Rec. R$**
						Saída	Retorno	Qtde.	R$	R*	D*	
00621	AILTON DE SOUZA DE LIMA	436030021	29/001904/2019 (2019NE000448)	VEÍCULO OFICIAL	Campo Grande - Dourados	22/04/2019 00:00	25/04/2019 00:00	3.5000	619,50	0,00	0,00	619,50
00960	ALFREDO SOUZA DE OLIVEIRA	120340029	29/001128/2019 (2019NE002387)	VEÍCULO ALUGUEL	Campo Grande - Dourados	23/04/2019 17:40	24/04/2019 23:30	1.2423	135,67	0,00	0,00	135,67
00207	AMELIA GONÇALVES BIANCÃO PRETO	107727023	29/001128/2019 (2019NE000217)	VEÍCULO OFICIAL	Campo Grande - Dourados	08/04/2019 06:00	09/04/2019 23:00	1.7083	213,54	0,00	0,00	213,54
00221	AMELIA GONÇALVES BIANCÃO PRETO	107727023	29/001128/2019 (2019NE000217)	VEÍCULO OFICIAL	Campo Grande - Itaquiraí	04/04/2019 06:00	05/04/2019 23:00	1.7083	170,83	0,00	0,00	170,83
00229	AMELIA GONÇALVES BIANCÃO PRETO	107727023	29/001128/2019 (2019NE000217)	VEÍCULO OFICIAL	Campo Grande - Aparecida do Taboado	11/04/2019 06:00	12/04/2019 23:00	1.7083	170,83	0,00	0,00	170,83
00201	AMELIA GONÇALVES BIANCÃO PRETO	107727023	29/001128/2019 (2019NE000217)	VEÍCULO OFICIAL	Campo Grande - São Gabriel do Oeste	15/04/2019 06:00	15/04/2019 23:00	0.7083	70,83	0,00	0,00	70,83
00443	AMELIA GONÇALVES BIANCÃO PRETO	107727023	29/001128/2019 (2019NE000389)	VEÍCULO OFICIAL	Campo Grande - Rio Brilhante	17/04/2019 06:00	17/04/2019 23:00	0.7083	70,83	0,00	0,00	70,83
00376	ANA PAULA DA SILVA	430889029	29/001904/2019 (2019NE000448)	DE TERCEIROS	Dourados - Campo Grande	04/04/2019 00:00	05/04/2019 00:00	1.5000	265,50	0,00	0,00	265,50
00358	ANDREIA GOMES CORRALES	91316021	29/001904/2019 (2019NE000448)	VEÍCULO PARTICULAR	Ponta Porã - Campo Grande	01/04/2019 00:00	03/04/2019 00:00	2.5000	442,50	0,00	0,00	442,50
00344	CARLOS MONTEIRO ALVES	123820021	29/001904/2019 (2019NE000448)	VEÍCULO PARTICULAR	Amambaí - Campo Grande	01/04/2019 00:00	03/04/2019 00:00	2.5000	442,50	0,00	0,00	442,50
00357	CAROLINE TOLENTINO DE SOUZA	425843035	29/001904/2019 (2019NE000448)	VEÍCULO PARTICULAR	Ponta Porã - Campo Grande	01/04/2019 00:00	03/04/2019 00:00	2.5000	442,50	0,00	0,00	442,50
00389	CEDULIA DA SILVA PAIS	47746021	29/001128/2019 (2019NE000389)	VEÍCULO PARTICULAR	Dourados - Caarapó	03/04/2019 06:00	03/04/2019 18:00	0.5000	50,00	0,00	0,00	50,00
00356	CELIA RUIZ NUNES DE OLIVEIRA	101468027	29/001904/2019 (2019NE000448)	VEÍCULO PARTICULAR	Ponta Porã - Campo Grande	01/04/2019 00:00	03/04/2019 00:00	2.5000	442,50	0,00	0,00	442,50
00439	CELIA RUIZ NUNES DE OLIVEIRA	101468027	29/001904/2019 (2019NE000448)	VEÍCULO PARTICULAR	Ponta Porã - Campo Grande	07/04/2019 00:00	12/04/2019 00:00	5.5000	973,50	0,00	0,00	973,50
01006	CESAR EDUARDO DA SILVA	114071028	29/001128/2019 (2019NE002183)	VEÍCULO OFICIAL	Campo Grande - Dourados	25/04/2019 04:00	26/04/2019 23:50	1.8264	228,30	0,00	0,00	228,30
00429	DANIELA RICHTER KANITZ	478527021	29/001128/2019 (2019NE000389)	VEÍCULO OFICIAL	Campo Grande - Aquidauana	05/04/2019 06:00	05/04/2019 19:00	0.5417	54,17	0,00	0,00	54,17
00559	DANIELA RICHTER KANITZ	478527021	29/001128/2019 (2019NE002183)	VEÍCULO PARTICULAR	Campo Grande - Ponta Porã	12/04/2019 04:00	13/04/2019 10:00	1.2500	156,25	0,00	0,00	156,25
00381	DEJACIR MACHADO DOS SANTOS	129484022	29/001904/2019 (2019NE000448)	VEÍCULO PARTICULAR	Dourados - Campo Grande	04/04/2019 00:00	05/04/2019 00:00	1.5000	265,50	0,00	0,00	265,50
00434	DEJACIR MACHADO DOS SANTOS	129484022	29/001904/2019 (2019NE000448)	VEÍCULO PARTICULAR	Dourados - Campo Grande	08/04/2019 00:00	12/04/2019 00:00	4.5000	796,50	0,00	0,00	796,50
00371	DIRLEI ROSANGELA GUERINI	110242027	29/001904/2019 (2019NE000448)	VEÍCULO PARTICULAR	Amambaí - Campo Grande	01/04/2019 00:00	03/04/2019 00:00	2.5000	442,50	0,00	0,00	442,50
00384	EDGARD MONTEIRO SALGADO JUNIOR	37148021	29/001128/2019 (2019NE000389)	VEÍCULO OFICIAL	Campo Grande - Miranda	05/04/2019 09:00	05/04/2019 18:00	0.3750	37,50	0,00	0,00	37,50
00196	EDGARD MONTEIRO SALGADO JUNIOR	37148021	29/001128/2019 (2019NE000217)	VEÍCULO OFICIAL	Campo Grande - São Gabriel do Oeste	15/04/2019 06:00	15/04/2019 23:00	0.7083	70,83	0,00	0,00	70,83
00382	FERNANDO ALVES DE OLIVEIRA	423903021	29/001904/2019 (2019NE000448)	VEÍCULO PARTICULAR	Dourados - Campo Grande	04/04/2019 00:00	05/04/2019 00:00	1.5000	265,50	0,00	0,00	265,50
00435	FERNANDO ALVES DE OLIVEIRA	423903021	29/001904/2019 (2019NE000448)	VEÍCULO PARTICULAR	Dourados - Campo Grande	08/04/2019 00:00	12/04/2019 00:00	4.5000	796,50	0,00	0,00	796,50
00391	GABRIEL GALIEGO NETO	46203021	29/001128/2019 (2019NE000389)	VEÍCULO PARTICULAR	Nova Andradina - Novo Horizonte do Sul	01/04/2019 06:00	01/04/2019 19:00	0.5417	54,17	0,00	0,00	54,17
00733	GEOVANE ALEM BLANCO	116065023	29/001128/2019 (2019NE002183)	VEÍCULO OFICIAL	Campo Grande - Jardim	16/04/2019 04:00	17/04/2019 23:50	1.8264	182,64	0,00	0,00	182,64
00379	GERALDO CORNELIA ANGELICO	34711021	29/001904/2019 (2019NE000448)	VEÍCULO PARTICULAR	Dourados - Campo Grande	04/04/2019 00:00	05/04/2019 00:00	1.5000	265,50	0,00	0,00	265,50
00055	GISELLE DOS SANTOS BUGINI	84774021	29/001128/2019 (2019NE000217)	VEÍCULO OFICIAL	Campo Grande - NAVIRAI	01/04/2019 06:00	02/04/2019 23:30	1.7292	216,15	0,00	0,00	216,15

00512	GRAZIELA DE BRITO NAPI	94007021	29/001128/2019 (2019NE000389)	VEÍCULO OFICIAL	Campo Grande - Cassilândia	22/04/2019 06:00	23/04/2019 23:00	1.7083	170,83	0,00	0,00	170,83
00961	HANIA CARDAMONI GODOY	423104021	29/001128/2019 (2019NE002387)	VEÍCULO ALUGUEL	Campo Grande - Dourados	23/04/2019 17:40	24/04/2019 23:30	1.2423	135,67	0,00	0,00	135,67
00410	HELEN PATRICIA CAMARGO	119220021	29/001128/2019 (2019NE000389)	VEÍCULO OFICIAL	Campo Grande - Chapadão do Sul	02/04/2019 06:00	03/04/2019 23:30	1.7292	172,92	0,00	0,00	172,92
00732	HELIO DE LIMA	118402033	29/001128/2019 (2019NE002183)	VEÍCULO OFICIAL	Campo Grande - Jardim	16/04/2019 04:00	17/04/2019 23:50	1.8264	182,64	0,00	0,00	182,64
01005	HELIO DE LIMA	118402033	29/001128/2019 (2019NE002183)	VEÍCULO OFICIAL	Campo Grande - Dourados	25/04/2019 04:00	26/04/2019 23:50	1.8264	228,30	0,00	0,00	228,30
00343	HELIO QUEIROZ DAHER	114868024	29/001127/2019 (2019NE000218)	AVIÃO COMERCIAL	Campo Grande - São Paulo	01/04/2019 10:50	01/04/2019 21:40	0.4514	192,89	0,00	0,00	192,89
00377	HENRIQUE DOMINGUES VILHASSANTE	428103029	29/001904/2019 (2019NE000448)	VEÍCULO PARTICULAR	Dourados - Campo Grande	04/04/2019 00:00	05/04/2019 00:00	1.5000	265,50	0,00	0,00	265,50
00347	IDEFONSO SOUZA	87097021	29/001904/2019 (2019NE000448)	VEÍCULO PARTICULAR	Bela Vista - Campo Grande	01/04/2019 00:00	03/04/2019 00:00	2.5000	442,50	0,00	0,00	442,50
00227	ISRAEL FERREIRA DA SILVA	131527021	29/001128/2019 (2019NE000217)	VEÍCULO OFICIAL	Campo Grande - Aparecida do Taboado	11/04/2019 06:00	12/04/2019 23:00	1.7083	170,83	0,00	0,00	170,83
00378	IVANILDO FERREIRA DOS SANTOS JUNIOR	113664021	29/001128/2019 (2019NE000389)	VEÍCULO OFICIAL	Campo Grande - Chapadão do Sul	01/04/2019 06:00	01/04/2019 20:00	0.5833	58,33	0,00	0,00	58,33
00450	IVANILDO FERREIRA DOS SANTOS JUNIOR	113664021	29/001128/2019 (2019NE000389)	VEÍCULO OFICIAL	Campo Grande - Corumbá	08/04/2019 06:00	10/04/2019 18:00	2.5000	375,00	0,00	0,00	375,00
00458	IVANILDO FERREIRA DOS SANTOS JUNIOR	113664021	29/001128/2019 (2019NE000389)	VEÍCULO OFICIAL	Campo Grande - Ponta Porã	16/04/2019 06:00	19/04/2019 18:00	3.5000	437,50	0,00	0,00	437,50
00409	IVANILDO FLOZINO DA SILVA	18119021	29/001128/2019 (2019NE000389)	VEÍCULO OFICIAL	Campo Grande - Brasilândia	08/04/2019 05:00	12/04/2019 17:00	4.5000	450,00	0,00	0,00	450,00
00367	JESSE PESSOA DA SILVA	126788021	29/001904/2019 (2019NE000448)	ONIBUS ALUGUEL	Coxim - Campo Grande	01/04/2019 00:00	03/04/2019 00:00	2.5000	442,50	0,00	0,00	442,50
00375	JOAO MARIA AMORIM	16317021	29/001128/2019 (2019NE000389)	VEÍCULO OFICIAL	Campo Grande - Chapadão do Sul	01/04/2019 06:00	01/04/2019 20:00	0.5833	58,33	0,00	0,00	58,33
00449	JOAO MARIA AMORIM	16317021	29/001128/2019 (2019NE000389)	VEÍCULO OFICIAL	Campo Grande - Corumbá	08/04/2019 06:00	10/04/2019 18:00	2.5000	375,00	0,00	0,00	375,00
00457	JOAO MARIA AMORIM	16317021	29/001128/2019 (2019NE000389)	VEÍCULO OFICIAL	Campo Grande - Ponta Porã	16/04/2019 06:00	19/04/2019 18:00	3.5000	437,50	0,00	0,00	437,50
00370	JOELIO DE CARVALHO DAMACENO	431992021	29/001128/2019 (2019NE000389)	VEÍCULO OFICIAL	Campo Grande - Chapadão do Sul	01/04/2019 06:00	01/04/2019 20:00	0.5833	58,33	0,00	0,00	58,33
00448	JOELIO DE CARVALHO DAMACENO	431992021	29/001128/2019 (2019NE000389)	VEÍCULO OFICIAL	Campo Grande - TRÊS LAGOAS	08/04/2019 06:00	10/04/2019 18:00	2.5000	312,50	0,00	0,00	312,50
00456	JOELIO DE CARVALHO DAMACENO	431992021	29/001128/2019 (2019NE000389)	VEÍCULO OFICIAL	Campo Grande - Dourados	16/04/2019 06:00	19/04/2019 18:00	3.5000	437,50	0,00	0,00	437,50
00306	JONSON CARVALHO MIRANDA	112462021	29/001128/2019 (2019NE000389)	VEÍCULO PARTICULAR	Dourados - Campo Grande	03/04/2019 12:00	04/04/2019 16:00	1.1667	145,84	0,00	0,00	145,84
00461	JOSE WELTON FEITOZA	33625021	29/001128/2019 (2019NE000389)	VEÍCULO OFICIAL	Campo Grande - Dourados	16/04/2019 06:00	19/04/2019 18:00	3.5000	437,50	0,00	0,00	437,50
00453	JOSE WELTON FEITOZA	33625021	29/001128/2019 (2019NE000389)	VEÍCULO OFICIAL	Campo Grande - BONITO	08/04/2019 06:00	10/04/2019 18:00	2.5000	375,00	0,00	0,00	375,00
00209	JOSELITO SROCZYNSKI	57134021	29/001128/2019 (2019NE000217)	VEÍCULO OFICIAL	Campo Grande - Dourados	08/04/2019 06:00	09/04/2019 23:00	1.7083	213,54	0,00	0,00	213,54
00223	JOSELITO SROCZYNSKI	57134021	29/001128/2019 (2019NE000217)	VEÍCULO OFICIAL	Campo Grande - Itaquiraí	04/04/2019 06:00	05/04/2019 23:00	1.7083	170,83	0,00	0,00	170,83
00231	JOSELITO SROCZYNSKI	57134021	29/001128/2019 (2019NE000217)	VEÍCULO OFICIAL	Campo Grande - Aparecida do Taboado	11/04/2019 06:00	12/04/2019 23:00	1.7083	170,83	0,00	0,00	170,83
00511	JOSELITO SROCZYNSKI	57134021	29/001128/2019 (2019NE000217)	VEÍCULO OFICIAL	Campo Grande - Cassilândia	22/04/2019 06:00	23/04/2019 23:00	1.7083	170,83	0,00	0,00	170,83
00393	JOSEMEIRE DA SILVA CARNEIRO	77431021	29/001128/2019 (2019NE000389)	VEÍCULO PARTICULAR	Nova Andradina - Novo Horizonte do Sul	01/04/2019 06:00	01/04/2019 19:00	0.5417	54,17	0,00	0,00	54,17
00350	JUNIOR MANUEL BRAGA DE CARVALHO	436340025	29/001904/2019 (2019NE000448)	VEÍCULO PARTICULAR	Sidrolândia - Campo Grande	01/04/2019 00:00	03/04/2019 00:00	2.5000	442,50	0,00	0,00	442,50

00351	JUNIOR RODRIGO FEITOZA	14023022	29/001904/2019 (2019NE000448)	VEÍCULO PARTICULAR	Sidrolândia - Campo Grande	01/04/2019 00:00	03/04/2019 00:00	2.5000	442,50	0,00	0,00	442,50
00432	LUCIENE LEMOS DE CAMPOS	38703022	29/001904/2019 (2019NE000448)	VEÍCULO PARTICULAR	Corumbá - Campo Grande	07/04/2019 00:00	12/04/2019 00:00	5.5000	973,50	0,00	0,00	973,50
00305	LUCIMEIRE APARECIDA GARCIA CALADO	46684021	29/001128/2019 (2019NE000389)	VEÍCULO PARTICULAR	Dourados - Campo Grande	03/04/2019 12:00	04/04/2019 16:00	1.1667	145,84	0,00	0,00	145,84
00460	LUIZ CARLOS PEREIRA DA SILVA	73807022	29/001128/2019 (2019NE000389)	VEÍCULO OFICIAL	Campo Grande - Dourados	16/04/2019 06:00	19/04/2019 18:00	3.5000	437,50	0,00	0,00	437,50
00452	LUIZ CARLOS PEREIRA DA SILVA	73807022	29/001128/2019 (2019NE000389)	VEÍCULO OFICIAL	Campo Grande - BONITO	08/04/2019 06:00	10/04/2019 18:00	2.5000	375,00	0,00	0,00	375,00
00057	LUIZ MARCIO VALERIO DE MOURA	14340023	29/001128/2019 (2019NE000217)	VEÍCULO OFICIAL	Campo Grande - NAVIRAI	01/04/2019 06:00	02/04/2019 23:30	1.7292	216,15	0,00	0,00	216,15
00428	LUIZ MARCIO VALERIO DE MOURA	14340023	29/001128/2019 (2019NE000389)	VEÍCULO OFICIAL	Campo Grande - Aquidauana	05/04/2019 06:00	05/04/2019 19:00	0.5417	54,17	0,00	0,00	54,17
00430	LUIZ MARCIO VALERIO DE MOURA	14340023	29/001128/2019 (2019NE000389)	VEÍCULO OFICIAL	Campo Grande - Sidrolândia	03/04/2019 07:00	03/04/2019 18:00	0.4577	45,77	0,00	0,00	45,77
00442	LUIZ MARCIO VALERIO DE MOURA	14340023	29/001128/2019 (2019NE000389)	VEÍCULO OFICIAL	Campo Grande - Rio Brilhante	17/04/2019 06:00	17/04/2019 23:00	0.7083	70,83	0,00	0,00	70,83
00392	MARA IVANE DE OLIVEIRA COSTA	108748021	29/001128/2019 (2019NE000389)	VEÍCULO PARTICULAR	Nova Andradina - Novo Horizonte do Sul	01/04/2019 06:00	01/04/2019 19:00	0.5417	54,17	0,00	0,00	54,17
00622	MARIA GORETE SIQUEIRA SILVA	74948021	29/001904/2019 (2019NE000448)	VEÍCULO OFICIAL	Campo Grande - Dourados	22/04/2019 00:00	25/04/2019 00:00	3.5000	619,50	0,00	0,00	619,50
00437	MARIA JOSE NOGUEIRA DOS SANTOS	132626022	29/001904/2019 (2019NE000448)	ONIBUS ALUGUEL	Jardim - Campo Grande	07/04/2019 00:00	12/04/2019 00:00	5.5000	973,50	0,00	0,00	973,50
00359	MARIA PRISCILA GUTTIERREZ DA ROSA	15318025	29/001904/2019 (2019NE000448)	VEÍCULO PARTICULAR	Ponta Porã - Campo Grande	01/04/2019 00:00	03/04/2019 00:00	2.5000	442,50	0,00	0,00	442,50
00232	MARISA NARDI DE GODOY TOLENTINO AMARAL	123886021	29/001128/2019 (2019NE000217)	VEÍCULO OFICIAL	Campo Grande - Aparecida do Taboado	11/04/2019 06:00	12/04/2019 23:00	1.7083	170,83	0,00	0,00	170,83
00411	MARISA NARDI DE GODOY TOLENTINO AMARAL	123886021	29/001128/2019 (2019NE000389)	VEÍCULO OFICIAL	Campo Grande - Chapadão do Sul	02/04/2019 06:00	03/04/2019 23:30	1.7292	172,92	0,00	0,00	172,92
00346	MARKO WILLIAM MARQUES ESPINDOLA	15801025	29/001904/2019 (2019NE000448)	VEÍCULO PARTICULAR	Bela Vista - Campo Grande	01/04/2019 00:00	03/04/2019 00:00	2.5000	442,50	0,00	0,00	442,50
00441	MARLI DAS GRACAS SIMARDEL ORTEGA DANTAS	54689023	29/001128/2019 (2019NE000389)	ONIBUS ALUGUEL	Dourados - Rio Brilhante	11/04/2019 06:00	11/04/2019 18:00	0.5000	50,00	0,00	0,00	50,00
00446	MATEUS RODRIGUES MOREIRA	103700021	29/001128/2019 (2019NE000389)	VEÍCULO OFICIAL	Campo Grande - TRÊS LAGOAS	08/04/2019 06:00	10/04/2019 18:00	2.5000	312,50	0,00	0,00	312,50
00364	MATEUS RODRIGUES MOREIRA	103700021	29/001128/2019 (2019NE000389)	VEÍCULO OFICIAL	Campo Grande - Chapadão do Sul	01/04/2019 06:00	01/04/2019 20:00	0.5833	58,33	0,00	0,00	58,33
00454	MATEUS RODRIGUES MOREIRA	103700021	29/001128/2019 (2019NE000389)	VEÍCULO OFICIAL	Campo Grande - Dourados	16/04/2019 06:00	19/04/2019 18:00	3.5000	437,50	0,00	0,00	437,50
00365	MAURO SERGIO ALMEIDA DE LIMA	78820022	29/001904/2019 (2019NE000448)	VEÍCULO PARTICULAR	Dourados - Campo Grande	01/04/2019 00:00	03/04/2019 00:00	2.5000	442,50	0,00	0,00	442,50
00436	MAURO SERGIO ALMEIDA DE LIMA	78820022	29/001904/2019 (2019NE000448)	VEÍCULO PARTICULAR	Dourados - Campo Grande	08/04/2019 00:00	12/04/2019 00:00	4.5000	796,50	0,00	0,00	796,50
00218	MIGUEL AVALO	41030027	29/001128/2019 (2019NE000217)	VEÍCULO OFICIAL	Campo Grande - Itaquiraí	04/04/2019 06:00	05/04/2019 23:00	1.7083	170,83	0,00	0,00	170,83
00413	MIGUEL AVALO	41030027	29/001128/2019 (2019NE000389)	VEÍCULO OFICIAL	Campo Grande - Chapadão do Sul	02/04/2019 06:00	03/04/2019 23:30	1.7292	172,92	0,00	0,00	172,92
00957	MIGUEL AVALO	41030027	29/001128/2019 (2019NE002183)	VEÍCULO OFICIAL	Campo Grande - Paranaíba	23/04/2019 15:00	25/04/2019 23:30	2.3542	235,42	0,00	0,00	235,42
01004	NESIO ALAMINI	19625021	29/001128/2019 (2019NE002183)	VEÍCULO OFICIAL	Campo Grande - Dourados	25/04/2019 04:00	26/04/2019 23:50	1.8264	228,30	0,00	0,00	228,30
00355	NIDIANE BENITES ANTUNES	7347030	29/001904/2019 (2019NE000448)	VEÍCULO PARTICULAR	Ponta Porã - Campo Grande	01/04/2019 00:00	03/04/2019 00:00	2.5000	442,50	0,00	0,00	442,50
00440	NIDIANE BENITES ANTUNES	7347030	29/001904/2019 (2019NE000448)	VEÍCULO PARTICULAR	Ponta Porã - Campo Grande	07/04/2019 00:00	12/04/2019 00:00	5.5000	973,50	0,00	0,00	973,50
00380	NILTON RODRIGUES	110564021	29/001128/2019 (2019NE000389)	VEÍCULO OFICIAL	Campo Grande - Chapadão do Sul	01/04/2019 06:00	01/04/2019 20:00	0.5833	58,33	0,00	0,00	58,33

00451	NILTON RODRIGUES	110564021	29/001128/2019 (2019NE000389)	VEÍCULO OFICIAL	Campo Grande - Corumbá	08/04/2019 06:00	10/04/2019 18:00	2.5000	375,00	0,00	0,00	375,00
00459	NILTON RODRIGUES	110564021	29/001128/2019 (2019NE000389)	VEÍCULO OFICIAL	Campo Grande - Ponta Porã	16/04/2019 06:00	19/04/2019 18:00	3.5000	437,50	0,00	0,00	437,50
00438	PATRICIA MENDONCA HERNANDEZ ALVES	91000021	29/001904/2019 (2019NE000448)	VEÍCULO PARTICULAR	NAVIRAI - Campo Grande	08/04/2019 00:00	12/04/2019 00:00	4.5000	796,50	0,00	0,00	796,50
00963	PEDRO AUGUSTO CARDOSO EVANGELISTA	114182021	29/001128/2019 (2019NE002387)	VEÍCULO ALUGUEL	Campo Grande - Dourados	23/04/2019 17:40	24/04/2019 23:30	1.2423	135,67	0,00	0,00	135,67
00363	RAFAEL MASCARENHAS MATOS	128670030	29/001904/2019 (2019NE000448)	VEÍCULO PARTICULAR	Jardim - Campo Grande	01/04/2019 00:00	03/04/2019 00:00	2.5000	442,50	0,00	0,00	442,50
00056	ROBVAL NASCIMENTO PINHO	51954021	29/001128/2019 (2019NE000217)	VEÍCULO OFICIAL	Campo Grande - NAVIRAI	01/04/2019 06:00	02/04/2019 23:30	1.7292	216,15	0,00	0,00	216,15
00208	ROBVAL NASCIMENTO PINHO	51954021	29/001128/2019 (2019NE000217)	VEÍCULO OFICIAL	Campo Grande - Dourados	08/04/2019 06:00	09/04/2019 23:00	1.7083	213,54	0,00	0,00	213,54
00224	ROBVAL NASCIMENTO PINHO	51954021	29/001128/2019 (2019NE000217)	VEÍCULO OFICIAL	Campo Grande - Itaquiraí	04/04/2019 06:00	05/04/2019 23:00	1.7083	170,83	0,00	0,00	170,83
00199	ROBVAL NASCIMENTO PINHO	51954021	29/001128/2019 (2019NE000217)	VEÍCULO OFICIAL	Campo Grande - São Gabriel do Oeste	15/04/2019 06:00	15/04/2019 23:00	0.7083	70,83	0,00	0,00	70,83
00445	ROBVAL NASCIMENTO PINHO	51954021	29/001128/2019 (2019NE000389)	VEÍCULO OFICIAL	Campo Grande - Rio Brilhante	17/04/2019 06:00	17/04/2019 23:00	0.7083	70,83	0,00	0,00	70,83
00513	ROBVAL NASCIMENTO PINHO	51954021	29/001128/2019 (2019NE000389)	VEÍCULO OFICIAL	Campo Grande - Cassilândia	22/04/2019 06:00	23/04/2019 23:00	1.7083	170,83	0,00	0,00	170,83
00567	RODINEI RAMIRES MARQUES	40639027	29/001904/2019 (2019NE000448)	VEÍCULO PARTICULAR	Caarapó - Campo Grande	15/04/2019 00:00	16/04/2019 00:00	1.5000	265,50	0,00	0,00	265,50
00374	RODINEI RAMIRES MARQUES	40639027	29/001904/2019 (2019NE000448)	VEÍCULO PARTICULAR	Caarapó - Campo Grande	01/04/2019 00:00	03/04/2019 00:00	2.5000	442,50	0,00	0,00	442,50
00373	ROSANGELA APARECIDA AQUINO INSFRAN	112470031	29/001904/2019 (2019NE000448)	VEÍCULO PARTICULAR	Caarapó - Campo Grande	01/04/2019 00:00	03/04/2019 00:00	2.5000	442,50	0,00	0,00	442,50
00433	ROSILENE DE ASSIS FIGUEIRA	129402021	29/001904/2019 (2019NE000448)	ONIBUS ALUGUEL	Coxim - Campo Grande	08/04/2019 00:00	12/04/2019 00:00	4.5000	796,50	0,00	0,00	796,50
00390	SALETE CLECI GAI FRANTZ	1678023	29/001128/2019 (2019NE000389)	VEÍCULO PARTICULAR	Dourados - Itaporã	01/04/2019 06:00	01/04/2019 18:00	0.5000	50,00	0,00	0,00	50,00
00366	SANDRA BALBUENO DE OLIVEIRA	123264027	29/001904/2019 (2019NE000448)	VEÍCULO PARTICULAR	Dourados - Campo Grande	01/04/2019 00:00	03/04/2019 00:00	2.5000	442,50	0,00	0,00	442,50
00054	SERGIO LUIZ NASCIMENTO CABRITA	94283021	29/001128/2019 (2019NE000217)	VEÍCULO OFICIAL	Campo Grande - NAVIRAI	01/04/2019 06:00	02/04/2019 23:30	1.7292	216,15	0,00	0,00	216,15
00444	SERGIO LUIZ NASCIMENTO CABRITA	94283021	29/001128/2019 (2019NE000389)	VEÍCULO OFICIAL	Campo Grande - Rio Brilhante	17/04/2019 06:00	17/04/2019 23:00	0.7083	70,83	0,00	0,00	70,83
00372	SILVIA GOMES FERREIRA MARTOS	124378033	29/001904/2019 (2019NE000448)	VEÍCULO PARTICULAR	Coxim - Campo Grande	01/04/2019 00:00	03/04/2019 00:00	2.5000	442,50	0,00	0,00	442,50
00599	SILVIA MARIA DOS SANTOS	51466021	29/001128/2019 (2019NE002183)	VEÍCULO PARTICULAR	Nova Andradina - Campo Grande	12/04/2019 04:00	13/04/2019 12:00	1.3333	166,66	0,00	0,00	166,66
00956	SORAYA REGINA DE HUNGRIA CRUZ	16947022	29/001128/2019 (2019NE002183)	VEÍCULO OFICIAL	Campo Grande - Paranaíba	23/04/2019 15:00	25/04/2019 23:30	2.3542	235,42	0,00	0,00	235,42
00447	VICENTE PAULO DE SA	47849021	29/001128/2019 (2019NE000389)	VEÍCULO OFICIAL	Campo Grande - Três Lagoas	08/04/2019 06:00	10/04/2019 18:00	2.5000	312,50	0,00	0,00	312,50
00369	VICENTE PAULO DE SA	47849021	29/001128/2019 (2019NE000389)	VEÍCULO OFICIAL	Campo Grande - Chapadão do Sul	01/04/2019 06:00	01/04/2019 20:00	0.5833	58,33	0,00	0,00	58,33
00455	VICENTE PAULO DE SA	47849021	29/001128/2019 (2019NE000389)	VEÍCULO OFICIAL	Campo Grande - Dourados	16/04/2019 06:00	19/04/2019 18:00	3.5000	437,50	0,00	0,00	437,50
00345	WAGNER APARECIDO CORREA	423368022	29/001904/2019 (2019NE000448)	VEÍCULO PARTICULAR	Amambaí - Campo Grande	01/04/2019 00:00	03/04/2019 00:00	2.5000	442,50	0,00	0,00	442,50
00206	WALTER ARRIAZA WEISE FILHO	13202024	29/001128/2019 (2019NE000217)	VEÍCULO OFICIAL	Campo Grande - Dourados	08/04/2019 06:00	09/04/2019 23:00	1.7083	213,54	0,00	0,00	213,54
00510	WALTER ARRIAZA WEISE FILHO	13202024	29/001128/2019 (2019NE000389)	VEÍCULO OFICIAL	Campo Grande - Cassilândia	22/04/2019 06:00	23/04/2019 23:00	1.7083	170,83	0,00	0,00	170,83

SEDHAST - Secretaria de Estado de Direitos Humanos, Assistência Social e Trabalho

Nº Doc.	Nome	Prontuário/CPF	Processo	Meio de Transportes	Localidades	Data/Hora		Diária		R$		Vl. Rec. R$**
						Saída	Retorno	Qtde.	R$	R*	D*	
00059	ADELINA DE SOUZA MARTINS	119270021	65/000018/2019 (2019NE000319)	VEÍCULO OFICIAL	Campo Grande - Japorã	02/04/2019 01:00	05/04/2019 23:00	3.9138	399,70	0,00	0,00	399,70

00078	ALMERINDA RIBEIRO DOS SANTOS	473207021	65/000018/2019 (2019NE000319)	DE TERCEIROS	Dourados - Campo Grande	04/04/2019 05:00	04/04/2019 23:00	0.7500	93,75	0,00	0,00	93,75
00067	ANA PAULA DE ALMEIDA CHAVES GASPAR	466131021	65/000018/2019 (2019NE000319)	VEÍCULO OFICIAL	Campo Grande - Ponta Porã	02/04/2019 04:30	03/04/2019 23:59	1.8118	226,47	0,00	0,00	226,47
00055	ANDREA CARLA AUDI	53676021	65/000018/2019 (2019NE000319)	VEÍCULO OFICIAL	Campo Grande - Amambaí	02/04/2019 04:00	05/04/2019 20:00	3.6645	425,28	0,00	0,00	425,28
00068	ANDREIA LEITE GALVAO	60388022	65/000018/2019 (2019NE000319)	VEÍCULO OFICIAL	Campo Grande - Ponta Porã	02/04/2019 04:30	03/04/2019 23:30	1.7917	223,96	0,00	0,00	223,96
00060	ANILDO CENTURIAO	68489023	65/000018/2019 (2019NE000319)	VEÍCULO OFICIAL	Campo Grande - Japorã	02/04/2019 01:00	05/04/2019 23:00	3.9138	399,70	0,00	0,00	399,70
00077	EDSON DIAS	89656021	65/000018/2019 (2019NE000319)	VEÍCULO OFICIAL	Campo Grande - Aquidauana	12/04/2019 05:00	12/04/2019 23:00	0.7500	75,00	0,00	0,00	75,00
00061	ELIZANGELA MARIA MARQUES BARROS	85903021	65/000018/2019 (2019NE000319)	VEÍCULO OFICIAL	Campo Grande - Japorã	02/04/2019 01:00	05/04/2019 23:00	3.9138	399,70	0,00	0,00	399,70
00057	ERIMAR BATISTA BARBOSA	472350021	65/000018/2019 (2019NE000319)	VEÍCULO OFICIAL	Campo Grande - Japorã	02/04/2019 01:00	05/04/2019 23:00	3.9138	399,70	0,00	0,00	399,70
00066	FATIMA APARECIDA MENDES	476572021	65/000018/2019 (2019NE000205)	DE TERCEIROS	Dourados - Campo Grande	10/04/2019 05:00	10/04/2019 23:00	0.7500	93,75	0,00	0,00	93,75
00058	FERNANDO PRAZERES DOS SANTOS	435396023	65/000018/2019 (2019NE000319)	VEÍCULO OFICIAL	Campo Grande - Japorã	02/04/2019 01:00	05/04/2019 23:00	3.9138	399,70	0,00	0,00	399,70
00053	GILVAN DOS SANTOS ALMEIDA	475192021	65/000018/2019 (2019NE000319)	VEÍCULO OFICIAL	Campo Grande - Amambaí	02/04/2019 04:00	05/04/2019 20:00	3.6645	425,28	0,00	425,28	0,00
00076	IRACEMA DE FATIMA NAIS INOUE	11424021	65/000018/2019 (2019NE000319)	VEÍCULO OFICIAL	Campo Grande - Aquidauana	12/04/2019 05:00	12/04/2019 23:00	0.7500	75,00	0,00	0,00	75,00
00071	LIANA ROSA FERRA DINIZ	95860021	65/000018/2019 (2019NE000319)	VEÍCULO OFICIAL	Campo Grande - Três Lagoas	11/04/2019 05:00	11/04/2019 23:00	0.7500	93,75	0,00	0,00	93,75
00054	MARCIA ESTELA BRANDAO DE SOUZA	434457022	65/000018/2019 (2019NE000319)	VEÍCULO OFICIAL	Campo Grande - Amambaí	02/04/2019 04:00	05/04/2019 20:00	3.6645	425,28	0,00	0,00	425,28
00056	MARIA APARECIDA MONTEIRO CAVALCANTI	14054022	65/000018/2019 (2019NE000319)	VEÍCULO OFICIAL	Campo Grande - Amambaí	02/04/2019 04:00	05/04/2019 20:00	3.6645	425,28	0,00	0,00	425,28
00074	MARLENE SULINA MOREIRA	474046021	65/000018/2019 (2019NE000319)	DE TERCEIROS	Dourados - Campo Grande	02/04/2019 05:00	02/04/2019 23:00	0.7500	93,75	0,00	0,00	93,75
00069	RENATO JERONIMO LOPES DO NASCIMENTO	434257022	65/000018/2019 (2019NE000319)	VEÍCULO OFICIAL	Campo Grande - Ponta Porã	02/04/2019 04:30	03/04/2019 23:30	1.7917	223,96	0,00	0,00	223,96
00072	SUELLEN SANTOS COELHO DE SOUZA	438244021	65/000018/2019 (2019NE000319)	VEÍCULO OFICIAL	Campo Grande - Três Lagoas	11/04/2019 05:00	11/04/2019 23:00	0.7500	93,75	0,00	0,00	93,75
00075	SUELLEN SANTOS COELHO DE SOUZA	438244021	65/000018/2019 (2019NE000319)	VEÍCULO OFICIAL	Campo Grande - Aquidauana	12/04/2019 05:00	12/04/2019 23:00	0.7500	75,00	0,00	0,00	75,00

SEGOV - Secretaria de Estado de Governo e Gestão Estratégica

Nº Doc.	Nome	Prontuário/CPF	Processo	Meio de Transportes	Localidades	Data/Hora		Diária		R$		Vl. Rec.
						Saída	Retorno	Qtde.	R$	R*	D*	R$**
00276	ANA PAULA DE CAMARGO GARCIA	55667024	51/000015/2019 (2019NE000362)	VEÍCULO OFICIAL	Campo Grande - Nioaque	07/04/2019 05:00	08/04/2019 23:00	1.7500	175,00	0,00	0,00	175,00
00261	BENILDA VERGILIO	427538023	51/000126/2019 (2019NE000419)	VEÍCULO OFICIAL	Campo Grande - Aquidauana	25/04/2019 05:00	25/04/2019 22:00	0.7083	70,83	0,00	0,00	70,83
00229	BRUNA GOMES	427492023	51/000147/2019 (2019NE000423)	AVIÃO COMERCIAL	Campo Grande - Brasília	02/04/2019 08:30	04/04/2019 09:25	2.0382	629,26	0,00	0,00	629,26
00277	EDGAR PEREIRA BARBOSA	39107024	51/000015/2019 (2019NE000362)	VEÍCULO OFICIAL	Campo Grande - Nioaque	07/04/2019 05:00	08/04/2019 23:00	1.7500	175,00	0,00	0,00	175,00
00282	FABIO LUIZ BORGES PEREIRA	119864025	51/000015/2019 (2019NE000362)	VEÍCULO OFICIAL	Campo Grande - Nioaque	07/04/2019 14:00	08/04/2019 18:00	1.1667	116,67	0,00	0,00	116,67
00284	FABIO LUIZ BORGES PEREIRA	119864025	51/000015/2019 (2019NE000362)	VEÍCULO OFICIAL	Campo Grande - Ivinhema	03/04/2019 05:00	06/04/2019 08:00	3.1250	312,50	0,00	0,00	312,50
00272	FABIO TAVANO DONATO	98890028	51/000015/2019 (2019NE000362)	VEÍCULO OFICIAL	Campo Grande - Ivinhema	03/04/2019 12:00	04/04/2019 23:00	1.4583	145,83	0,00	0,00	145,83
00290	FÁBIO SANTOS COELHO CATARINELI	98286021	51/000017/2019 (2019NE000198)	VEÍCULO OFICIAL	Campo Grande - Corumbá	03/04/2019 06:00	05/04/2019 06:00	2.0000	300,00	0,00	0,00	300,00
00292	GILMAR NASCIMENTO LOPES	84269021	51/000017/2019 (2019NE000075)	VEÍCULO OFICIAL	Campo Grande - Sidrolândia	01/04/2019 13:00	02/04/2019 13:00	1.0000	100,00	0,00	0,00	100,00
00316	HELIO MANDETTA SOBRINHO	90776026	51/000019/2019 (2019NE000553)	AVIÃO COMERCIAL	Campo Grande - Brasília	09/04/2019 06:05	11/04/2019 00:35	1.7708	555,72	0,00	0,00	555,72
00299	JADER RIEFFE JULIANELLI AFONSO	109833021	51/000019/2019 (2019NE000553)	AVIÃO COMERCIAL	Campo Grande - Brasília	01/04/2019 06:05	01/04/2019 19:40	0.5660	224,40	0,00	0,00	224,40

00285	JOÃO CLÁUDIO CLEMENTE	100518022	51/000016/2019 (2019NE000363)	VEÍCULO OFICIAL	Campo Grande - Maracaju	03/04/2019 06:00	04/04/2019 09:00	1.1250	112,50	0,00	0,00	112,50
00181	LUIS CARLOS MORENTE	125334024	51/000019/2019 (2019NE000076)	AVIÃO COMERCIAL	Campo Grande - Rio de Janeiro	02/04/2019 12:10	06/04/2019 10:00	3.9098	1.157,69	0,00	0,00	1.157,69
00293	MAGDA DOS SANTOS CORREA	78472028	51/000019/2019 (2019NE000553)	AVIÃO COMERCIAL	Campo Grande - Brasília	08/04/2019 11:05	09/04/2019 19:40	1.3576	442,09	0,00	0,00	442,09
00298	MAGDA DOS SANTOS CORREA	78472028	51/000019/2019 (2019NE000553)	AVIÃO COMERCIAL	Campo Grande - Curitiba	10/04/2019 05:00	11/04/2019 00:25	0.8091	291,25	0,00	0,00	291,25
00259	MANOEL RODRIGUES PORTO NETO	86804021	51/000126/2019 (2019NE000419)	VEÍCULO OFICIAL	Campo Grande - Aquidauana	25/04/2019 05:00	25/04/2019 22:00	0.7083	70,83	0,00	0,00	70,83
00273	MARIA FERNANDA PEREIRA FERNANDES	35942027	51/000015/2019 (2019NE000362)	VEÍCULO OFICIAL	Campo Grande - Ivinhema	03/04/2019 12:00	04/04/2019 23:00	1.4583	145,83	0,00	0,00	145,83
00275	MARISA CORREA MACHADO HONG KOIM	21244024	51/000015/2019 (2019NE000362)	VEÍCULO OFICIAL	Campo Grande - Nioaque	07/04/2019 05:00	08/04/2019 23:00	1.7500	175,00	0,00	0,00	175,00
00286	PAULO MARQUES VAZ	8627028	51/000018/2019 (2019NE000365)	AVIÃO COMERCIAL	Campo Grande - São Paulo	03/04/2019 05:00	03/04/2019 23:00	0.7500	288,75	0,00	0,00	288,75
00291	REGINALDO ELOE PEREIRA	78632021	51/000017/2019 (2019NE000364)	VEÍCULO OFICIAL	Campo Grande - Corumbá	03/04/2019 06:00	05/04/2019 06:00	2.0000	300,00	0,00	0,00	300,00
00274	SERGIO FERNANDO DE OLIVEIRA	69587027	51/000015/2019 (2019NE000362)	VEÍCULO OFICIAL	Campo Grande - Ivinhema	03/04/2019 12:00	04/04/2019 23:00	1.4583	145,83	0,00	0,00	145,83
00287	SILVIO CARLOS DE ANDRADE	95547025	51/000015/2019 (2019NE000362)	DE TERCEIROS	Campo Grande - Corumbá	02/04/2019 06:00	09/04/2019 06:00	7.0000	1.050,00	0,00	0,00	1.050,00

SEMAGRO - Secretaria de Estado de Meio Ambiente, Desenvolvimento Econômico, Produção e Agricultura Familiar

Nº Doc.	Nome	Prontuário/CPF	Processo	Meio de Transportes	Localidades	Data/Hora		Diária		R$		Vl. Rec. R$**
						Saída	Retorno	Qtde.	R$	R*	D*	
00058	FERNANDO LUIZ NASCIMENTO	98770024	71/000013/2019 (2019NE000084)	VEÍCULO OFICIAL	Campo Grande - Camapuã	01/04/2019 10:00	01/04/2019 22:00	0.5000	50,00	0,00	0,00	50,00
00059	HERMES VIEIRA BORGES	115019023	71/000013/2019 (2019NE000084)	VEÍCULO OFICIAL	Campo Grande - Camapuã	01/04/2019 10:00	01/04/2019 22:00	0.5000	50,00	0,00	0,00	50,00
00062	JAIME ELIAS VERRUCK	427001022	71/000099/2019 (2019NE000190)	AVIÃO COMERCIAL	Campo Grande - ASSUNÇÃO	02/04/2019 00:00	04/04/2019 00:00	2.0000	1.628,00	0,00	0,00	1.628,00
00061	KELLY VENTORIM	427143024	71/000013/2019 (2019NE000013)	VEÍCULO OFICIAL	Campo Grande - Camapuã	01/04/2019 11:00	01/04/2019 18:00	0.2917	29,17	0,00	0,00	29,17
00070	LUCIO LAGEMANN	479816021	71/000012/2019 (2019NE000140)	AVIÃO COMERCIAL	Campo Grande - Brasília	26/04/2019 08:40	27/04/2019 07:30	0.9514	330,39	0,00	330,39	0,00
00060	RICARDO JOSE SENNA	429268022	71/000012/2019 (2019NE000085)	AVIÃO COMERCIAL	Campo Grande - São Paulo	03/04/2019 04:25	04/04/2019 14:45	1.4306	462,17	0,00	0,00	462,17
00057	ROGERIO THOMITAO BERETTA	471052021	71/000013/2019 (2019NE000084)	VEÍCULO OFICIAL	Campo Grande - Camapuã	01/04/2019 10:00	01/04/2019 22:00	0.5000	50,00	0,00	0,00	50,00
00067	RUBENS FLAVIO MELLO CORREA	9828028	71/000013/2019 (2019NE000084)	VEÍCULO OFICIAL	Campo Grande - Caarapó	16/04/2019 05:30	18/04/2019 15:00	2.3958	239,58	0,00	0,00	239,58
00063	VANUSA BORGES DE OLIVEIRA	476114021	71/000013/2019 (2019NE000084)	VEÍCULO OFICIAL	Campo Grande - Camapuã	01/04/2019 10:00	01/04/2019 22:00	0.5000	50,00	0,00	0,00	50,00

UEMS - Fundação Universidade Estadual de Mato Grosso do Sul

Nº Doc.	Nome	Prontuário/CPF	Processo	Meio de Transportes	Localidades	Data/Hora		Diária		R$		Vl. Rec. R$**
						Saída	Retorno	Qtde.	R$	R*	D*	
00131	ADRIANA LUCIA DE ESCOBAR CHAVES DE BARROS	131399021	29/500022/2019 (2019NE000119)	AVIÃO COMERCIAL	Campo Grande - São Paulo	01/04/2019 00:00	02/04/2019 00:00	1.5000	413,60	0,00	0,00	413,60
00273	FABIO EDIR DOS SANTOS COSTA	6544023	29/500079/2019 (2019NE000372)	AVIÃO COMERCIAL	Campo Grande - ASSUNÇÃO	02/04/2019 00:00	04/04/2019 00:00	2.0000	1.628,00	0,00	0,00	1.628,00
00240	GIANA AMARAL YAMIN	58808022	29/500080/2019 (2019NE000367)	VEÍCULO PARTICULAR	Dourados - Campo Grande	04/04/2019 19:00	05/04/2019 20:00	1.0416	130,20	0,00	0,00	130,20
00282	LAERCIO ALVES DE CARVALHO	123054021	29/500080/2019 (2019NE000118)	AVIÃO COMERCIAL	Campo Grande - Brasília	09/04/2019 09:40	12/04/2019 00:25	2.6146	787,76	0,00	0,00	787,76
00229	MARIANA MANFROI FUZINATTO	437692023	29/500080/2019 (2019NE000312)	AVIÃO COMERCIAL	Campo Grande - Teresina	07/04/2019 04:40	13/04/2019 03:30	5.9514	1.691,64	0,00	0,00	1.691,64
00283	MIRELLA FERREIRA DA CUNHA SANTOS	128660025	29/500080/2019 (2019NE000312)	AVIÃO COMERCIAL	Campo Grande - Brasília	09/04/2019 12:10	11/04/2019 19:40	2.3125	704,69	0,00	0,00	704,69
00284	ROBSOM MARQUES DE AMORIM	112552021	29/500080/2019 (2019NE000367)	VEÍCULO OFICIAL	Dourados - Campo Grande	05/04/2019 05:00	05/04/2019 20:00	0.6250	78,12	0,00	0,00	78,12
00274	RUBERVAL FRANCO MACIEL	93672022	29/500079/2019 (2019NE000372)	AVIÃO COMERCIAL	Campo Grande - ASSUNÇÃO	02/04/2019 00:00	05/04/2019 00:00	3.0000	2.319,90	0,00	0,00	2.319,90
00285	SIMONE DE OLIVEIRA ROCHA CAVALCANTE	116620021	29/500080/2019 (2019NE000367)	VEÍCULO OFICIAL	Dourados - Campo Grande	05/04/2019 05:00	05/04/2019 18:00	0.5417	67,71	0,00	0,00	67,71

*R - Reembolso, D - Devolução, **Vl. Rec. R$ - Valor Recebido em Reais

SECRETARIA DE ESTADO DE EDUCAÇÃO

RESOLUÇÃO/SED N. 3.597, DE 3 DE MAIO DE 2019.

Institui a Comissão Local do Plano Plurianual 2020/2023 da Secretaria de Estado de Educação de Mato Grosso do Sul, para os fins que especifica.

A SECRETÁRIA DE ESTADO DE EDUCAÇÃO, no uso de suas atribuições legais, resolve:

Art. 1º Instituir a Comissão Local do Plano Plurianual 2020/2023 da Secretaria de Estado de Educação.

Parágrafo único. A Comissão Local de que trata o caput deste artigo responsabilizar-se-á por conduzir o processo de elaboração do PPA em sua respectiva unidade, em consonância com a proposta elaborada pelo Grupo de Trabalho Multidisciplinar e Interinstitucional, instituído pelo Decreto n. 15.188, de 13 de março de 2019, competindo a seus integrantes atuar como:

I - multiplicadores de metodologia e como mobilizadores para a realização das oficinas de planejamento; e

II - responsáveis pela consolidação final das propostas de programas temáticos.

Art. 2º A Comissão Local do Plano Plurianual 2020/2023 será instituída por meio de ato de designação do titular da Secretaria de Estado de Educação.

Art. 3º As atribuições específicas da Comissão Local do Plano Plurianual 2020/2023 serão estabelecidas em deliberação expedida pelo Grupo de Trabalho Multidisciplinar e Interinstitucional, instituído pelo Decreto n. 15.188, de 2019.

Art. 4º A participação dos integrantes da Comissão Local do Plano Plurianual 2020/2023, designados em conformidade com art. 2º desta Resolução, não será remunerada e seu exercício será considerado de relevante interesse público.

Art. 5º Esta Resolução entra em vigor na data de sua publicação.

CAMPO GRANDE-MS, 3 DE MAIO DE 2019.

MARIA CECILIA AMENDOLA DA MOTTA
Secretária de Estado de Educação

RESOLUÇÃO/SED N. 3.598, DE 6 DE MAIO DE 2019.

Dispõe sobre a prorrogação do mandato dos atuais colegiados Escolares das Unidades Escolares da Rede Estadual de Ensino de Mato Grosso do Sul,

A SECRETÁRIA DE ESTADO DE EDUCAÇÃO DE MATO GROSSO DO SUL, no uso de suas competências que lhe confere o art. 93, inciso II, da Constituição Estadual, e tendo em vista o disposto no art. 14, inciso II, da Lei Federal n. 9.394, de 20 de dezembro de 1996, e no art. 5º, incisos II e III da Lei n. 3.244, de 6 de junho de 2006, e;

Considerando a prorrogação do mandato eletivo dos Dirigentes Escolares até 31 de dezembro de 2019, promovida pela Lei Estadual n. 5.234, de 16 de julho de 2018, que alterou a Lei Estadual n. 3.479, de 20 de dezembro de 2007;

Considerando que o mandato do Colegiado Escolar eleito se encerra em 5 de maio de 2019, conforme Resolução/SED n. 3.045, de 11 de abril de 2016;

Considerando a necessidade da unificação dos mandatos dos Dirigentes Escolares e do Colegiado Escolar, de forma a garantir a interação dos representantes da comunidade escolar no exercício da gestão administrativa;

Considerando o art. 6º da Lei n. 3.244, de 6 de julho de 2016, que versa sobre a integração entre diretor, diretor adjunto e Colegiado Escolar;

Considerando a importância da participação conjunta da comunidade escolar nas decisões das unidades escolares;

Considerando que a legislação em vigor garante a participação de todos os segmentos da comunidade escolar na composição do Colegiado Escolar;

Considerando, ainda, a relevância em realizar as eleições concomitantes, tendo em vista que a administração democrática é exercida pelo diretor, diretor adjunto, quando couber, e colegiado escolar;

Resolve:

Art. 1º Fica prorrogado, de 6 de maio a 31 de dezembro de 2019, o mandato do Colegiado Escolar das Unidades Escolares da Rede Estadual de Mato Grosso do Sul.

Art. 2º Esta Resolução entra em vigor na data da sua publicação.

CAMPO GRANDE-MS, 6 DE MAIO DE 2019.

MARIA CECILIA AMENDOLA DA MOTTA
Secretária de Estado de Educação

Extrato do II Termo Aditivo ao Contrato 0022/2017/GL/COINF/SED
N° Cadastral 9067

Processo: 29/034.864/2017
Partes: O Estado de Mato Grosso do Sul por intermédio do(a) Secretaria de Estado de Educação e Mosaico Construções Eireli - EPP
Objeto: Constitui objeto do presente Termo Aditivo a alteração do valor do Contrato n. 022/2017.
DO VALOR: O valor inicialmente contratado é de R$ 3.555.942,70 (três milhões, quinhentos e cinquenta e cinco mil, novecentos e quarenta e dois reais e setenta centavos), com a supressão de alguns itens, o qual totaliza R$ 44.739,62 (quarenta e quatro mil, setecentos e trinta e nove reais e sessenta e dois centavos) gerando assim o montante de R$ 3.511.203,08 (três milhões, quinhentos e onze mil, duzentos e três reais e oito centavos), representando assim 1,25 % do montante.
Houve o acréscimo de R$ 230.715,60 (duzentos e trinta mil, setecentos e quinze reais e sessenta centavos), representando um percentual de 6,57 % do preço com o decréscimo ora informado, totalizando assim, o valor de R$ 3.741.918,68 (três milhões, setecentos e quarenta e um mil, novecentos e dezoito reais e sessenta e oito centavos).
A diferença entre a supressão e o acréscimo é de R$ 185.975,98 (cento e oitenta e cinco mil, novecentos e setenta e cinco reais e noventa e oito centavos).
Amparo Legal: Art. 65, inciso I, alínea "b" e seu §1º, da Lei Federal n. 8.666/93, atualizada pela Lei n. 9.648, de 27/05/1998, alterações posteriores.
Data da Assinatura: 26/04/2019
Assinam: Maria Cecilia Amendola da Motta e Rogerio de Matos Neves

Extrato do Contrato N° 0022/2019/SED N° Cadastral: 11664

Processo: 29/000.727/2019
Partes: O Estado de Mato Grosso do Sul por intermédio do(a) Secretaria de Estado de Educação e TRANSPICCOLI TRANSPORTES LTDA - ME
Objeto: O objeto do presente contrato é a contratação de empresa especializada em serviços de transporte escolar, em conformidade com as especificações constantes da proposta de preços (fls.209-216), termo de referência e demais anexos, parte integrante deste ato convocatório, com o objetivo de atender às necessidades dos alunos da Rede Estadual de Ensino, residentes na zona rural, Distrito de Pontinha do Cocho – Município de Camapuã/MS (linha: Conquista e Galdino).
Ordenador de Despesas: EDIO ANTONIO RESENDE DE CASTRO
Dotação Orçamentária: Programa de Trabalho 12368201021910001 - Transporte escolar de alunos da rede estadual de ensino, Fonte de Recurso 0108000000 - COTA-PARTE DO SALÁRIO-EDUCAÇÃO - CONTA ESTADUAL, Natureza da Despesa 33903302 - LOCACAO DE VEICULOS
Valor: R$ 732.765,00 (setecentos e trinta e dois mil e setecentos e sessenta e cinco reais)
Amparo Legal: Lei Federal 9.666/93 e posteriores alterações.
Do Prazo: 12 (doze) meses, a contar da data da assinatura.
Data da Assinatura: 25/04/2019
Assinam: Maria Cecilia Amendola da Motta e Quirino Piccoli

Extrato do II Termo Aditivo ao Contrato 0023/2018/GL/COINF/SED
N° Cadastral 10616

Processo: 29/020.279/2018
Partes: O Estado de Mato Grosso do Sul por intermédio da Secretaria de Estado de Educação e IAM Construtora LTDA-EPP
Objeto: Constitui objeto do presente Termo Aditivo a prorrogação do prazo de vigência do Contrato n. 023/2018.
DA PRORROGAÇÃO: Fica prorrogado o período de vigência do referido Contrato, por mais 90 (noventa) dias, contados de 14/04/2019 a 12/07/2019.
Amparo Legal: Art. 57, §1°, inciso II, da Lei Federal n. 8.666/93, de 21/06/93, atualizada pela Lei n. 9.648, de 27/05/1998, alterações posteriores.
Data da Assinatura: 05/04/2019
Assinam: Edio Antonio Resende de Castro e Nilson da Rocha

Ordem de Contratação n. 19/2019
Processo: 29/009.130/2019
Registro de Preços n. 142/2018 - Pregão Eletrônico n. 0227/2017 - SAD
Nota de Empenho n. 002468/2019
Valor: R$ 7.200,00 (Sete mil e duzentos reais).
Dotação Orçamentária: Fonte 0112260055.
Signatários: SECRETARIA DE ESTADO DE EDUCAÇÃO/MS E UNIVERSAL PRODUTOS HOSPITALARES LTDA – ME.
Objeto: Aquisição de Equipamentos de Laboratórios do Centro Estadual de Educação Profissional Senador Ramez Tebet - COPESP/SED.
Amparo Legal: Inciso II do Artigo 15 da Lei n° 8.666/93 e posteriores alterações.
Prazo de entrega do material: 30 (trinta) dias úteis a contar da data do recebimento da Ordem de Contratação (30/04/2019).
Vigência: A partir do recebimento da Ordem de Contratação até o fim do presente exercício.
Ordenador de Despesas: Edio Antonio Resende de Castro.

Ordem de Contratação n. 20/2019
Processo: 29/009.130/2019
Registro de Preços n. 142/2018 - Pregão Eletrônico n. 0227/2017 - SAD
Nota de Empenho n. 002469/2019
Valor: R$ 11.680,00 (Onze mil seiscentos e oitenta reais).
Dotação Orçamentária: Fonte 0112260055.
Signatários: SECRETARIA DE ESTADO DE EDUCAÇÃO/MS E MAIORCA SOLUÇÕES EM SAÚDE, SEGURANÇA E PADRONIZAÇÃO EIRELI – ME.
Objeto: Aquisição de Equipamentos de Laboratórios do Centro Estadual de Educação Profissional Senador Ramez Tebet - COPESP/SED.
Amparo Legal: Inciso II do Artigo 15 da Lei n° 8.666/93 e posteriores alterações.
Prazo de entrega do material: 30 (trinta) dias úteis a contar da data do recebimento da Ordem de Contratação (30/04/2019).
Vigência: A partir do recebimento da Ordem de Contratação até o fim do presente exercício.
Ordenador de Despesas: Edio Antonio Resende de Castro.

Ordem de Contratação n. 21/2019
Processo: 29/009.130/2019
Registro de Preços n. 142/2018 - Pregão Eletrônico n. 0227/2017 - SAD
Nota de Empenho n. 002470/2019
Valor: R$ 1.136,00 (Um mil cento e trinta e seis reais).
Dotação Orçamentária: Fonte 0112260055.
Signatários: SECRETARIA DE ESTADO DE EDUCAÇÃO/MS E HD. MIYAHARA COMÉRCIO E SERVIÇOS LTDA – ME.
Objeto: Aquisição de Equipamentos de Laboratórios do Centro Estadual de Educação Profissional Senador Ramez Tebet - COPESP/SED.
Amparo Legal: Inciso II do Artigo 15 da Lei n° 8.666/93 e posteriores alterações.

Prazo de entrega do material: 30 (trinta) dias úteis a contar da data do recebimento da Ordem de Contratação (30/04/2019).
Vigência: A partir do recebimento da Ordem de Contratação até o fim do presente exercício.
Ordenador de Despesas: Edio Antonio Resende de Castro.

SECRETARIA DE ESTADO DE SAÚDE

RESOLUÇÃO N. 42/CIB/SES **CAMPO GRANDE, 29 DE ABRIL DE 2019.**

Homologar as decisões da Comissão Intergestores Bipartite.

O SECRETÁRIO DE ESTADO DE SAÚDE DE MATO GROSSO DO SUL, no uso de suas atribuições legais e,

Considerando a Portaria nº 3.134, de 17 de dezembro de 2013, que dispõe sobre a transferência de recursos financeiros de investimento do Ministério da Saúde a Estados, Distrito Federal e municípios, destinados à aquisição de equipamentos e materiais permanentes para a expansão e consolidação do Sistema Único de Saúde (SUS) e cria a Relação Nacional de Equipamentos e Materiais Permanentes financiáveis para o SUS (RENEM) e o Programa de Cooperação Técnica (PROCOT), no âmbito do Ministério da Saúde;

Considerando Resolução nº 13, de 23 de fevereiro de 2017, que dispõe sobre as diretrizes para o Transporte Sanitário Eletivo destinado aos deslocamentos de usuários para realizar procedimentos de caráter eletivo no âmbito do SUS;

Considerando a Portaria de Consolidação nº6/GM/MS, de 28 de setembro de 2017, Capitulo I do Título VII, que estabelece critérios para transferências de recursos de emendas individuais ao orçamento;

Considerando a Portaria nº 395, de 14 de março de 2019, que dispõe sobre a aplicação de emendas parlamentares que adicionarem recursos ao Sistema Único de Saúde (SUS), para a realização de transferências do Fundo Nacional de Saúde aos Fundos de Saúde dos Estados, Distrito Federal e Municípios, no exercício de 2019;

Considerando a análise técnica do projeto de transporte sanitário eletivo destinado ao deslocamento de usuários para realizar procedimentos de caráter eletivo no âmbito do SUS encaminhados para apreciação pela Câmara Técnica da CIB e as decisões da Comissão Intergestores Bipartite, na reunião realizada no dia 25 de abril de 2019,

R E S O L V E:

Art. 1º Homologar o Projeto de Transporte Sanitário Eletivo do município de Rio Verde.

Art. 2º Esta resolução entra em vigor na data de sua publicação.

GERALDO RESENDE PEREIRA
Secretário de Estado de Saúde
Mato Grosso do Sul

WILSON BRAGA
Presidente do COSEMS

Extrato do Contrato nº. 023/2019 – Hemosul.
Processo n.º: 27/004613/2018
Contratada: **Estado de Mato Grosso do Sul -** CNPJ n.º 15.412.257/0001-28, através da Secretaria de Estado de Saúde - CNPJ n.º 02.955.271/0001-26, Fundo Especial de Saúde - CNPJ n.º 03.517.102/0001-77;
Contratante: Caixa de Assistência dos Servidores do Estado de MS – CASSEMS Unidade de Corumbá - CNPJ n.º 04.311.093/0019-55.
Objeto: Este Contrato tem por objeto o ressarcimento dos custos operacionais referentes à prestação de serviços especializados de **Agência Transfusional** aos pacientes da Contratante, na forma do que dispõem as normas técnicas vigentes.
Dos Valores e do Ressarcimento dos Serviços: Os valores para ressarcimento serão os constantes da tabela de referência de preços vigente na Portaria de Consolidação MS-GM nº 5 de 28/09/2017 (D.O. União nº 190 de 03/10/2017) e serão automaticamente modificados, caso haja reajuste na tabela de preço composta pelos custos da Contratada.
Vigência: Esse contrato vigorará pelo prazo de 36 (trinta e seis) meses, contados a partir da data de assinatura, de acordo com o inciso II, art. 57, da Lei nº. 8.666/93. Podendo, ao final deste prazo e segundo os interesses das partes, ser prorrogado após o acordo, através de Termo Aditivo.
Data ass. 02/05/2019.
Ass: Geraldo Resende Pereira - CPF/MF n.º 128.969.181-91
Marli Terezinha Micharki Vavas - CPF/MF n.º 396.168.009-49
Ricardo Ayache - CPF/MF n.º 501.258.181-49

SECRETARIA DE ESTADO DE DIREITOS HUMANOS, ASSISTÊNCIA SOCIAL E TRABALHO

PROCESSO ADMINISTRATIVO N.º 65/000.014/2019
TERMO DE CESSÃO DE USO.

PARTES: Estado de MS, por meio da Secretaria de Estado de Direitos Humanos, Assistência Social e Trabalho/SEDHAST - CNPJ/MF sob o n.º 04.150.335/0001-47 e o Município de **Rio Verde** – CNPJ sob o n.º 03.354.560/0001-32.

Constitui objeto do presente termo, a Cessão de Uso de bens móveis, descritos e avaliados no Termo de Responsabilidade n.º 03/2019, adquiridos com recursos do Convênio SINCONV nº. 793536/2013-SENACON/MJ, objetivando à execução do projeto "Ampliação do Direito ao Consumidor e Fortalecimento dos PROCONS Estadual e Municipais", no Estado de Mato Grosso do Sul.

AMPARO LEGAL Decreto Estadual nº 12.207/06 e Lei n.º 8.666/93, no que couber.
VIGÊNCIA: O presente instrumento terá vigência de 24 (vinte e quatro) meses, a contar da data da assinatura, podendo ser prorrogado por consenso das partes.
DATA DA ASS: 06 de maio de 2019.
FORO: Campo Grande/MS.
ASSINAM: Elisa Cleia Pinheiro Rodrigues Nobre/Secretária da SEDHAST – CPF 404.297.171-72.
Mario Alberto kruger / Prefeito do Município de Rio Verde - CPF 105.905.010-20.

PROCESSO ADMINISTRATIVO N.º 25/002.044/2014
III TERMO ADITIVO AO TERMO DE CESSÃO DE USO

PARTES: O Estado de Mato Grosso do Sul, por meio da Secretaria de Estado de Direitos Humanos, Assistência Social e Trabalho/SEDHAST - CNPJ/MF sob o n.º 04.150.335/0001-47 e o Município de **Chapadão do Sul** – CNPJ sob o n.º 24.651.200/0001-72.
OBJETO: Constitui objeto do presente termo a alteração da Cláusula Terceira do Termo de Cessão de Uso original, prorrogando-se o prazo de vigência por 12 (dose) meses, contados a partir da assinatura do presente Termo.
RATIFICAÇÃO Ratificam-se as demais cláusulas do Termo de Cessão de Uso original.
DATA DA ASS: 17 de abril de 2019.
FORO: Campo Grande/MS.
ASSINAM: Elisa Cleia Pinheiro Rodrigues Nobre/Secretária da SEDHAST – CPF 404.297.171-72.
João Carlos Krug / Prefeita do Município de Chapadão do Sul - CPF 250.233.811-53.

EXTRATO DE APOSTILAMENTO
Primeiro Apostilamento ao Contrato n. 007/2018.
PROCESSO: 65/001.280/2017.
CONTRATANTE: Estado de Mato Grosso do Sul, por intermédio da Secretaria de Estado de Direitos Humanos, Assistência Social e Trabalho/SEDHAST, CNPJ n. 04.150.335/0001-47.
CONTRATADA: Empresa Banco do Brasil S.A, CNPJ n. 04.150.335/0001-47.
OBJETO: Apostilamento nos termos solicitados, referente aos serviços prestados pela empresa contratada, com reajuste de 2,38% para emissão de Cartão Personalizado, 1,29% para disponibilização do benefício e 0,31% para Cadastramento de novos beneficiários.
AMPARO LEGAL: Art. 28, da Lei n. 4640/2014 e art. 65, §8º da Lei n. 8.666/93.
DATA DA ASSINATURA: 03/05/2019
ASSINA: Elisa Cleia Pinheiro Rodrigues Nobre - CPF n. 404.297.171-72.

EXTRATO DE APOSTILAMENTO
Primeiro Apostilamento ao Termo de Fomento n.º 28510/2018
PROCESSO: 65/000155/2018
Estado de Mato Grosso do Sul, por intermédio da Secretaria de Estado de Direitos Humanos, Assistência Social e Trabalho, CNPJ n.º 04.150.335/0001-47, e o Sirpha Lar do Idoso de Campo Grande/MS, CNPJ nº 03.712.932/0001-55.
OBJETO: Autorizar o apostilamento para alterar a Cláusula Segunda - da Vigência, prorrogando, *ex offício*, pelo prazo de 296 (duzentos e noventa e seis) dias, contados a partir de 01/07/2019 e término em 21/04/2020.
AMPARO LEGAL: § 1º, I, do art. 42 do Decreto Estadual n.º 14.494, de 02 de junho de 2016.
DATA DA ASSINATURA: 29/04/2019
ASSINA: Elisa Cleia Pinheiro Rodrigues Nobre – CPF 404.297.171-72 - Secretária de Estado de Direitos Humanos, Assistência Social e Trabalho.

SECRETARIA DE ESTADO DE MEIO AMBIENTE, DESENVOLVIMENTO ECONÔMICO, PRODUÇÃO E AGRICULTURA FAMILIAR

CONSELHO ESTADUAL DE AGROTÓXICOS – C.E.A.
DECISÃO CEA-N. **006**/2.019.
O CONSELHO ESTADUAL DE AGROTÓXICOS, no exercício da sua competência que lhe conferem as normativas do Artigo 20 da Lei 2.951, de 17/12/2.004, que dispõe sobre a criação e competência do CEA em julgar recursos interpostos em segunda Instância e, do Decreto n. 12.059, de 17/03/2.006 e, tendo em vista a apreciação pelo plenário, em Reunião Ordinária ocorrida em 26 de abril de 2.019,
DECIDE:
O Conselho analisou, discutiu e julgou o Processo derivado de Auto de Infração emitido pelo órgão fiscalizador, IAGRO:
. Processo Administrativo: **71/504851/2018**
. Auto de Infração: **94248**
. Interessado: **INDEPENDÊNCIA AGRÍCOLA LTDA**
. Julgamento/Decisão: Conhecido o recurso, no mérito, de acordo com o voto do relator, por unanimidade, decidiu-se pela **procedência do Auto de Infração e manutenção da multa,** imposta ao administrado**,** de 150 UFERMS.
Esta decisão entra em vigor nesta data.
Campo Grande, 26 de abril de 2.019.

FERNANDO LUIZ NASCIMENTO
Conselheiro-Presidente C.E.A.

DECISÃO CEA-N. **007**/2.019.
O CONSELHO ESTADUAL DE AGROTÓXICOS, no exercício da sua competência que lhe conferem as normativas do Artigo 20 da Lei 2.951, de 17/12/2.004, que dispõe sobre a criação e competência do CEA em julgar recursos interpostos em segunda Instância e, do Decreto n. 12.059, de 17/03/2.006 e, tendo em vista a apreciação pelo plenário, em Reunião Ordinária ocorrida em 26 de abril de 2.019,
DECIDE:
O Conselho analisou, discutiu e julgou o Processo derivado de Auto de Infração emitido pelo órgão fiscalizador, IAGRO:
. Processo Administrativo: **71/504409/2018**
. Auto de Infração: **110385**
. Interessado: **ERNO SCHNEIDER**
. Julgamento/Decisão: Conhecido o recurso, no mérito, de acordo com o voto do relator, por unanimidade, decidiu-se pela **procedência do Auto de Infração e manutenção da multa,** imposta ao administrado**,** de 25 UFERMS.
Esta decisão entra em vigor nesta data.
Campo Grande, 26 de abril de 2.019.

FERNANDO LUIZ NASCIMENTO
Conselheiro-Presidente C.E.A.

DECISÃO CEA-N. **008**/2.019.
O CONSELHO ESTADUAL DE AGROTÓXICOS, no exercício da sua competência que lhe conferem as normativas do Artigo 20 da Lei 2.951, de 17/12/2.004, que dispõe sobre a criação e competência do CEA em julgar recursos interpostos em segunda Instância e, do Decreto n. 12.059, de 17/03/2.006 e, tendo em vista a apreciação pelo plenário, em Reunião Ordinária ocorrida em 26 de abril de 2.019,
DECIDE:
O Conselho analisou, discutiu e julgou o Processo derivado de Auto de Infração emitido pelo órgão fiscalizador, IAGRO:
. Processo Administrativo: **71/502606/2018**
. Auto de Infração: **36399**
. Interessado: **INDEPENDÊNCIA AGRICOLA LTDA**
. Julgamento/Decisão: Conhecido o recurso, no mérito, de acordo com o voto do relator, por unanimidade, decidiu-se pelo **cancelamento do Auto de Infração.**
Esta decisão entra em vigor nesta data.
Campo Grande, 26 de abril de 2.019.

FERNANDO LUIZ NASCIMENTO
Conselheiro-Presidente C.E.A.

DECISÃO CEA-N. **009**/2.019.
O CONSELHO ESTADUAL DE AGROTÓXICOS, no exercício da sua competência que lhe conferem as normativas do Artigo 20 da Lei 2.951, de 17/12/2.004, que dispõe sobre a criação e competência do CEA em julgar recursos interpostos em segunda Instância e, do Decreto n. 12.059, de 17/03/2.006 e, tendo em vista a apreciação pelo plenário, em Reunião Ordinária ocorrida em 26 de abril de 2.019,
DECIDE:
O Conselho analisou, discutiu e julgou o Processo derivado de Auto de Infração emitido pelo órgão fiscalizador, IAGRO:
. Processo Administrativo: **71/501093/2017**
. Auto de Infração: **66204**
. Interessado: **EULER VIEIRA FERNANDES**
. Julgamento/Decisão: Conhecido o recurso, no mérito, de acordo com o voto do relator, por unanimidade, decidiu-se pelo **cancelamento do Auto de Infração.**
Esta decisão entra em vigor nesta data.
Campo Grande, 26 de abril de 2.019.

FERNANDO LUIZ NASCIMENTO
Conselheiro-Presidente C.E.A.

DECISÃO CEA-N. **010**/2.019.
O CONSELHO ESTADUAL DE AGROTÓXICOS, no exercício da sua competência que lhe conferem as normativas do Artigo 20 da Lei 2.951, de 17/12/2.004, que dispõe sobre a criação e competência do CEA em julgar recursos interpostos em segunda Instância e, do Decreto n. 12.059, de 17/03/2.006 e, tendo em vista a apreciação pelo plenário, em Reunião Ordinária ocorrida em 26 de abril de 2.019,
DECIDE:
O Conselho analisou, discutiu e julgou o Processo derivado de Auto de Infração emitido pelo órgão fiscalizador, IAGRO:
. Processo Administrativo: **71/505155/2017**
. Auto de Infração: **324823**
. Interessado: **COASF - COMERCIAL AGRÍCOLA SÃO FRANCISCO LTDA**
. Julgamento/Decisão: Conhecido o recurso, no mérito, por unanimidade, decidiu-se pela **procedência do Auto de Infração e manutenção da multa**, imposta ao administrado, de 75 UFERMS.
Esta decisão entra em vigor nesta data.
Campo Grande, 26 de abril de 2.019.

FERNANDO LUIZ NASCIMENTO
Conselheiro-Presidente C.E.A.

DECISÃO CEA-N. **011**/2.019.
O CONSELHO ESTADUAL DE AGROTÓXICOS, no exercício da sua competência que lhe conferem as normativas do Artigo 20 da Lei 2.951, de 17/12/2.004, que dispõe sobre a criação e competência do CEA em julgar recursos interpostos em segunda Instância e, do Decreto n. 12.059, de 17/03/2.006 e, tendo em vista a apreciação pelo plenário, em Reunião Ordinária ocorrida em 26 de abril de 2.019,
DECIDE:
O Conselho analisou, discutiu e julgou o Processo derivado de Auto de Infração emitido pelo órgão fiscalizador, IAGRO:
. Processo Administrativo: **71/502608/2018**
. Auto de Infração: **36398**
. Interessado: **INDEPENDÊNCIA AGRÍCOLA LTDA**
. Julgamento/Decisão: Conhecido o recurso, no mérito, por unanimidade, decidiu-se pelo **reenquadramento do auto de infração e aplicação de multa pelo descumprimento do inciso XII do art. 55 do Decreto 12.059/2006, com penalidade prevista no art. 64, inciso I, alínea "c", devendo ser lavrado novo auto de infração e notificado o autuado com novo prazo para defesa em primeira instância, e cancelamento do Auto de Infração 36398 por enquadramento incorreto.**
Esta decisão entra em vigor nesta data.
Campo Grande, 26 de abril de 2.019.

FERNANDO LUIZ NASCIMENTO
Conselheiro-Presidente C.E.A.

SECRETARIA DE ESTADO DE JUSTIÇA E SEGURANÇA PÚBLICA

Extrato do Contrato N° 0002/2019/SEJUSP N° Cadastral: 11420
Processo: 31/000.643/2018
Partes: O Estado de Mato Grosso do Sul por intermédio do(a) Secretaria de Estado de Justiça e Segurança Pública e MOSENA EQUIPAMENTOS AGROPECUÁRIOS LTDA
Objeto: O objeto do presente contrato é a aquisição de manipulador telescópico, em conformidade com as especificações constantes da Proposta de Preços (Anexo I), parte integrante deste ato convocatório, com o objetivo de atender às necessidades das ações da Policia Civil/SEJUPS/MS, através do convênio nº 855217/SENAD.
Ordenador de Despesas: ANTONIO CARLOS VIDEIRA
Dotação Orçamentária: Programa de Trabalho 06181201112320002 - CONVÊNIOS FEDERAIS, Fonte de Recurso 0112070034 - Convenio Siconv 855217/2017/SENAD/MJ/SEJUSP, Natureza da Despesa 44905252 - VEICULOS DE TRACAO MECANICA
Valor: R$ 329.000,00 (trezentos e vinte e nove mil reais)
Amparo Legal: Lei Federal n° 8.666/93 e alterações
Do Prazo: O Presente instrumento contratual terá vigência de 12 (doze) meses, contados a partir de sua assinatura.
Data da Assinatura: 15/04/2019
Assinam: ANTONIO CARLOS VIDEIRA e EDOARDO NINO MOSENA

Extrato do Contrato N° 0002/2019/SEJUSP N° Cadastral: 11473
Processo: 31/000.671/2018
Partes: O Estado de Mato Grosso do Sul por intermédio do(a) Secretaria de Estado de Justiça e Segurança Pública e ENZO VEÍCULOS LTDA
Objeto: O objeto do presente contrato é a aquisição de veículo tipo pick up, em conformidade com as especificações constantes da Proposta de Preços (Anexo I) e demais anexos, parte integrante deste ato convocatório, com o objetivo de atender às necessidades da Coordenadoria de Engenharia de Projetos, através do convenio 855217/2017/SENAD.
Ordenador de Despesas: ANTONIO CARLOS VIDEIRA
Dotação Orçamentária: Programa de Trabalho 06181201112320002 - CONVÊNIOS FEDERAIS, Fonte de Recurso 0112070034 - Convenio Siconv 855217/2017/SENAD/MJ/SEJUSP, Natureza da Despesa 44905252 - VEICULOS DE TRACAO MECANICA; Programa de Trabalho 06181201112320002 - CONVÊNIOS FEDERAIS, Fonte de Recurso 3100000000 - RECURSOS ORDINARIOS DO TESOURO, Natureza da Despesa 44905252 - VEICULOS DE TRACAO MECANICA
Valor: R$ 273.000,00 (duzentos e setenta e três mil reais)
Amparo Legal: Lei Federal n° 8.666/93 e alterações
Do Prazo: O presente instrumento contratual terá vigência de 12 (doze) meses, contados a partir da sua assinatura.
Data da Assinatura: 15/04/2019
Assinam: ANTONIO CARLOS VIDEIRA e CARLOS EDUARDO NUNES DE MAMÃ FERNANDES

EDITAL DE CIÊNCIA DE ELIMINAÇÃO DE DOCUMENTOS N. 041/2019
COMISSÃO SETORIAL DE AVALIAÇÃO DE DOCUMENTOS DE ARQUIVO
Órgão Produtor: Secretaria de Estado de Justiça e Segurança Pública - SEJUSP/MS.
O Coordenador da Comissão Setorial de Avaliação de Documentos de Arquivo, designado por meio da RESOLUÇÃO "P" SEJUSP/MS/N. 0117/2018 de 12 de março de 2018, publicada no Diário Oficial do Estado (MS) n. 9.614, de 14 de março de 2018, em conformidade com os prazos estabelecidos na **Tabela de Temporalidade de Documentos da Administração Pública do Estado de Mato Grosso do Sul,** referente às **Atividades – Meio**, torna público para conhecimento dos interessados que, a partir do 30º (trigésimo) dia subsequente à data de publicação deste Edital, a **Secretaria de Estado de Justiça e Segurança Pública – SEJUSP/MS**, eliminará os documentos abaixo relacionados, observando-se que:
Os interessados poderão requerer a Comissão Setorial de Avaliação de Documentos de Arquivo, às suas expensas, no prazo supracitado, o desentranhamento de documentos ou cópias de peças do processo, desde que tenham qualificação e demonstração de legitimidade do pedido.

Classe	Subclasse	Assunto	Espécie Documental	Data Limite	Qtd. (nº de Caixas)	Observação
4	4.2	4.2.4	4.2.4.1 Memorando de Movimentação de Bens Móveis	1994/1999	01	Cópia
4	4.2	4.2.4	4.2.4.5 Termos de Responsabilidade	1994	01	Cópia
4	4.3	4.3.3	4.3.3.1 Atestado de Recebimento de Material	1994/1996	01	Cópia

Obs.: Massa documental oriunda do Setor de Patrimônio – CGCMCP – SEJUSP/MS (CI nº 11 de 30.04.2019).

Campo Grande - MS, 06 de maio de 2019.
João Carlos Guasso
Coordenador da Comissão Setorial de Avaliação de Documentos de Arquivo – SEJUSP/MS.

EDITAL DE CIÊNCIA DE ELIMINAÇÃO DE DOCUMENTOS N. 042/2019
COMISSÃO SETORIAL DE AVALIAÇÃO DE DOCUMENTOS DE ARQUIVO
Órgão Produtor: Secretaria de Estado de Justiça e Segurança Pública - SEJUSP/MS.
O Coordenador da Comissão Setorial de Avaliação de Documentos de Arquivo, designado por meio da RESOLUÇÃO "P" SEJUSP/MS/N. 0117/2018 de 12 de março de 2018, publicada no Diário Oficial do Estado (MS) n. 9.614, de 14 de março de 2018, em conformidade com os prazos estabelecidos na **Tabela de Temporalidade de Documentos da Administração Pública do Estado de Mato Grosso do Sul,** referente às **Atividades – Fim**, torna público para conhecimento dos interessados que, a partir do 30º (trigésimo) dia subsequente à data de publicação deste Edital, a **Secretaria de Estado de Justiça e Segurança Pública – SEJUSP/MS**, eliminará os documentos abaixo relacionados, observando-se que:
Os interessados poderão requerer a Comissão Setorial de Avaliação de Documentos de Arquivo, às suas expensas, no prazo supracitado, o desentranhamento de documentos ou cópias de peças do processo, desde que tenham qualificação e demonstração de legitimidade do pedido.

Classe	Subclasse	Assunto	Espécie Documental	Data Limite	Qtd. (Nº de Caixas)	Observação
39	39.1	39.1.1	39.1.1.1 Ofícios de Expediente (Expedido e Recebido)	1994/1999	01	Original/Cópia

Obs.: Massa documental oriunda do Setor de Patrimônio – CGCMCP - SEJUSP/MS (CI Nº 11 de 30.04.2019).
Campo Grande - MS, 06 de maio de 2019.
João Carlos Guasso
Coordenador da Comissão Setorial de Avaliação de Documentos de Arquivo – SEJUSP/MS

TERMO DE DESIGNAÇÃO DE FISCAL DE CONTRATO
1. Trata-se de designação de servidores para acompanhamento e fiscalização da execução de contratação, nos termos do art. 67 da Lei nº 8.666, de 21 de junho de 1993.
2. Fica designado o servidor abaixo indicado para exercer a função de fiscal do Contrato celebrado entre a **SECRETARIA DE ESTADO DE JUSTIÇA E SEGURANÇA PÚBLICA - SEJUSP/MS e a ENZO VEICULOS LTDA**, conforme segue:
FISCAL DO CONTRATO:
NOME **ADRIANO NOLETO RAMPAZO**
FUNÇÃO: Superintendente de Planejamento, Projetos e Ações Integradas das Políticas de Segurança Pública MATRÍCULA 93.920-024
SUBSTITUTO:
NOME: **FÁBIO ALEX CORRÊA**
FUNÇÃO: Coordenador de Engenharia e de Projetos MATRÍCULA: 72.117.023
REFERENTE:
PROCESSO Nº 31/000.671/2018
CONTRATO Nº 002/2019
OBJETO: O CONTRATO tem como principal objetivo aquisição de **veículo pick up**, destinados a atender à Coordenadoria de Engenharia de Projetos, através do convênio **nº 855217/2017** SENAD, tendo como valor total **R$ 273.000,00 (Duzentos e setenta e três mil reais)**
3. Compete ao fiscal do CONTRATO o acompanhamento e a fiscalização do fornecimento do objeto ou da prestação do serviço, a fim de que as normas que regulam este instrumento sejam devidamente observadas, anotando em registro próprio todas as ocorrências e reportando-se à autoridade competente quando necessária providência pertinente àquela.
Campo Grande/MS, 16 de abril 2019.
ANTONIO CARLOS VIDEIRA
Secretário de Estado de Justiça e Segurança Pública/MS

TERMO DE DESIGNAÇÃO DE FISCAL DE CONTRATO
1. Trata-se de designação de servidores para acompanhamento e fiscalização da execução de contratação, nos termos do art. 67 da Lei nº 8.666, de 21 de junho de 1993.
2. Fica designado o servidor abaixo indicado para exercer a função de fiscal do Contrato celebrado entre a **SECRETARIA DE ESTADO DE JUSTIÇA E SEGURANÇA PÚBLICA - SEJUSP/MS e a MOSENA EQUIPAMENTOS AGROPECUARIOS LTDA**, conforme segue:
FISCAL DO CONTRATO:
NOME **MARCO ANTONIO BALSANINI**
FUNÇÃO Delegado de Polícia MATRÍCULA 98626023
SUBSTITUTO:
NOME: **ARGEU BATISTA PRATES**
FUNÇÃO: Investigador de Polícia Judiciária MATRÍCULA: 107249024
REFERENTE:
PROCESSO Nº 31/000.643/2018
CONTRATO Nº 02/2018
OBJETO: O CONTRATO tem como principal objetivo aquisição de **manipulador telescópico**, destinados a atender Polícia Civil/MS, através do **convênio nº 855217/2017** SENAD, tendo como valor total **R$ 329.000,00 (trezentos e vinte e nove mil reais).**
3. Compete ao fiscal do CONTRATO o acompanhamento e a fiscalização do fornecimento do objeto ou da prestação do serviço, a fim de que as normas que regulam este instrumento sejam devidamente observadas, anotando em registro próprio todas as ocorrências e reportando-se à autoridade competente quando necessária providência pertinente àquela.
Campo Grande/MS, 16 de abril 2018.
ANTONIO CARLOS VIDEIRA
Secretário de Estado de Justiça e Segurança Pública/MS

ADMINISTRAÇÃO INDIRETA

AGÊNCIA ESTADUAL DE REGULAÇÃO DE SERVIÇOS PÚBLICOS DE MATO GROSSO DO SUL

AGÊNCIA ESTADUAL DE REGULAÇÃO DOS SERVIÇOS PÚBLICOS DE MS

Processo nº 51/200.252/2018.
Transporte Rodoviário Intermunicipal de Passageiros – Não Apresentação do Veículo de Acordo com as Condições de Conforto Requeridas – Pedido de Reconsideração – Auto de Infração nº 5128.
Recorrente: Expresso Queiroz Ltda.
Relatora: Tatiana Rodrigues de Souza.
Despacho fls. 29: Considerando a deliberação da Câmara de Julgamento, lavrada na Ata de Reunião nº 006, de 03 de maio de 2019, determina-se:
O **conhecimento e o desprovimento** do recurso interposto pela empresa Expresso Queiroz Ltda., em face do Auto de Infração nº 5128, aplicado em decorrência da não apresentação do veículo de acordo com as condições de limpeza e conforto exigidas, diante do comprovado cometimento da infração apontada, **mantendo-se a penalidade aplicada no valor de 10 (dez) UFERMS**, nos termos da legislação vigente. Cabe recurso. **Assinam:** Anahi David Bigarella Vieira – Membro Titular, Fabíola Porcaro de Abreu – Membro Titular e Tatiana Rodrigues de Souza – Membro Titular. Campo Grande, 03 de maio de 2019.

Processo nº 51/200.661/2018.
Transporte Rodoviário Intermunicipal de Passageiros – Colocar ou Manter em serviço veículo em más condições de segurança – Pedido de Reconsideração – Auto de Infração nº 5680.
Recorrente: Expresso Queiroz Ltda.
Relatora: Fabíola Porcaro de abreu.
Despacho fls. 37: Considerando a deliberação da Câmara de Julgamento, lavrada na Ata de Reunião nº 006, de 03 de maio de 2019, determina-se:
O **conhecimento e o desprovimento do recurso** interposto pela empresa Expresso Queiroz Ltda., contra o Auto de Infração nº 5680, aplicado por colocar ou manter em serviço o veículo em más condições de segurança, mantendo-**se a penalidade aplicada no valor de 50 (cinquenta) UFERMS**, nos termos da legislação vigente. Cabe recurso. **Assinam:** Anahi David Bigarella Vieira – Membro Titular, Fabíola Porcaro de Abreu – Membro Titular e Tatiana Rodrigues de Souza – Membro Titular. Campo Grande, 03 de maio de 2019.

Processo nº 51/200.696/2018.
Transporte Rodoviário Intermunicipal de Passageiros – Empregar na Execução dos Serviços Veículo com Vistoria Vencida, Sem Certificado de Vistoria ou com este Adulterado – Pedido de Reconsideração – Auto de Infração nº5751.
Recorrente: GM Locação de Vans Eireli - ME.
Relatora: Anahi David Bigarella Vieira.
Despacho fls. 31: Considerando a deliberação da Câmara de Julgamento, lavrada na Ata de Reunião nº 006, de 03 de maio de 2019, determina-se:
O **conhecimento e desprovimento do recurso** interposto pela GM Locação de vans Eireli – ME, em face do Auto de Infração nº 5751, contudo, considerando a primariedade do autuado, **a conversão pena de multa em pena de Advertência**, nos termos da legislação vigente. Cabe recurso. **Assinam:** Anahi David Bigarella Vieira – Membro Titular, Fabíola Porcaro de Abreu – Membro Titular e Tatiana Rodrigues de Souza – Membro Titular. Campo Grande, 03 de maio de 2019.

Processo nº 51/200.697/2018.
Transporte Rodoviário Intermunicipal de Passageiros – Ausência, no veículo em serviço, de documentação de vistoria ou daquela exigida por lei – Pedido de Reconsideração – Auto de Infração nº 5752.
Recorrente: G M Locação de Vans Eireli – ME.
Relatora: Tatiana Rodrigues de Souza.
Despacho fls. 23: Considerando a deliberação da Câmara de Julgamento, lavrada na Ata de Reunião nº 006, de 03 de maio de 2019, determina-se:
O **conhecimento e o desprovimento do recurso** interposto pela empresa G M Locação de Vans Eireli – ME, em face do Auto de Infração nº 5752, **mantendo-se a penalidade de multa aplicada no valor de 100 (cem) UFERMS**, eis que executava os serviços sem a documentação exigida por lei, nos termos da legislação vigente. Cabe recurso. **Assinam:** Anahi David Bigarella Vieira – Membro Titular, Fabíola Porcaro de Abreu – Membro Titular e Tatiana Rodrigues de Souza – Membro Titular. Campo Grande, 03 de maio de 2019.

Processo nº 51/200.912/2018.
Transporte Rodoviário Intermunicipal de Passageiros – Cobrança de valores indevidos c/c art. 12 do Decreto Estadual nº 9.234/1998 recurso administrativo– Auto de Infração nº 5613.
Recorrente: Aagetur Turismo Ltda. -ME.
Relatora: Fabíola Porcaro de Abreu.
Despacho fls. 27: Considerando a deliberação da Câmara de Julgamento, lavrada na Ata de Reunião nº 006, de 03 de maio de 2019, determina-se:
O **conhecimento e o indeferimento do recurso** interposto pela empresa Aagetur Turismo Ltda.- ME, em face do Auto de Infração nº 5613, **mantendo-se a penalidade aplicada, qual seja de multa no valor de 100 (cem) UFERMS**, pela cobrança de valores indevidos, nos termos da legislação vigente. Cabe recurso. **Assinam:** Anahi David Bigarella Vieira – Membro Titular, Fabíola Porcaro de Abreu – Membro Titular e Tatiana Rodrigues de Souza – Membro Titular. Campo Grande, 03 de maio de 2019.

Processo nº 51/200.914/2018.
Transporte Rodoviário Intermunicipal de Passageiros – Cobrança de valores indevidos c/c Artigo 12 da Portaria nº 130/2016 – Pedido de Reconsideração – Auto de Infração nº 4870.
Recorrente: Vanzella Transportes, Viagens e Turismo Ltda.
Relatora: Anahi David Bigarella Vieira.
Despacho fls. 37: Considerando a deliberação da Câmara de Julgamento, lavrada na Ata de Reunião nº 006, de 03 de maio de 2019, determina-se:
O **conhecimento e desprovimento do recurso** interposto pela interposto pela empresa Vanzella Transportes, Viagens e Turismo Ltda., em face do Auto de Infração nº 4870, **mantendo-se a penalidade de multa no valor de 100 (cem) UFERMS,** pela cobrança de valores indevidos c/c artigo 12 da Portaria Agepan nº 130/2016, nos termos da legislação vigente. Cabe recurso. **Assinam:** Anahi David Bigarella Vieira – Membro Titular, Fabíola Porcaro de Abreu – Membro Titular e Tatiana Rodrigues de Souza – Membro Titular. Campo Grande, 03 de maio de 2019.

AGÊNCIA ESTADUAL DE REGULAÇÃO DOS SERVIÇOS PÚBLICOS DE MS

Processo nº 51/200.252/2018.
Transporte Rodoviário Intermunicipal de Passageiros – Não Apresentação do Veículo de Acordo com as Condições de Conforto Requeridas – Pedido de Reconsideração – Auto de Infração nº 5128.
Recorrente: Expresso Queiroz Ltda.
Relatora: Tatiana Rodrigues de Souza.
Despacho fls. 29: Considerando a deliberação da Câmara de Julgamento, lavrada na Ata de Reunião nº 006, de 03 de maio de 2019, determina-se:
O **conhecimento e o desprovimento** do recurso interposto pela empresa Expresso Queiroz Ltda., em face do Auto de Infração nº 5128, aplicado em decorrência da não apresentação do veículo de acordo com as condições de limpeza e conforto exigidas, diante do comprovado cometimento da infração apontada, **mantendo-se a penalidade aplicada no valor de 10 (dez) UFERMS**, nos termos da legislação vigente. Cabe recurso. **Assinam:** Anahi David Bigarella Vieira – Membro Titular, Fabíola Porcaro de Abreu – Membro Titular e Tatiana Rodrigues de Souza – Membro Titular. Campo Grande, 03 de maio de 2019.

Processo nº 51/200.661/2018.
Transporte Rodoviário Intermunicipal de Passageiros – Colocar ou Manter em serviço veículo em más condições de segurança – Pedido de Reconsideração – Auto de Infração nº 5680.
Recorrente: Expresso Queiroz Ltda.
Relatora: Fabíola Porcaro de abreu.
Despacho fls. 37: Considerando a deliberação da Câmara de Julgamento, lavrada na Ata de Reunião nº 006, de 03 de maio de 2019, determina-se:
O **conhecimento e o desprovimento do recurso** interposto pela empresa Expresso Queiroz Ltda., contra o Auto de Infração nº 5680, aplicado por colocar ou manter em serviço o veículo em más condições de segurança, mantendo-**se a penalidade aplicada no valor de 50 (cinquenta) UFERMS**, nos termos da legislação vigente. Cabe recurso. **Assinam:** Anahi David Bigarella Vieira – Membro Titular, Fabíola Porcaro de Abreu – Membro Titular e Tatiana Rodrigues de Souza – Membro Titular. Campo Grande, 03 de maio de 2019.

Processo nº 51/200.696/2018.
Transporte Rodoviário Intermunicipal de Passageiros – Empregar na Execução dos Serviços Veículo com Vistoria Vencida, Sem Certificado de Vistoria ou com este Adulterado – Pedido de Reconsideração – Auto de Infração nº5751.
Recorrente: GM Locação de Vans Eireli - ME.
Relatora: Anahi David Bigarella Vieira.
Despacho fls. 31: Considerando a deliberação da Câmara de Julgamento, lavrada na Ata de Reunião nº 006, de 03 de maio de 2019, determina-se:
O **conhecimento e desprovimento do recurso** interposto pela GM Locação de vans Eireli – ME, em face do Auto de Infração nº 5751, contudo, considerando a primariedade do autuado, **a conversão pena de multa em pena de Advertência**, nos termos da legislação vigente. Cabe recurso. **Assinam:** Anahi David Bigarella Vieira – Membro Titular, Fabíola Porcaro de Abreu – Membro Titular e Tatiana Rodrigues de Souza – Membro Titular. Campo Grande, 03 de maio de 2019.

Processo nº 51/200.697/2018.
Transporte Rodoviário Intermunicipal de Passageiros – Ausência, no veículo em serviço, de documentação de vistoria ou daquela exigida por lei – Pedido de Reconsideração – Auto de Infração nº 5752.
Recorrente: G M Locação de Vans Eireli – ME.
Relatora: Tatiana Rodrigues de Souza.
Despacho fls. 23: Considerando a deliberação da Câmara de Julgamento, lavrada na Ata de Reunião nº 006, de 03 de maio de 2019, determina-se:

O **conhecimento e o desprovimento do recurso** interposto pela empresa G M Locação de Vans Eireli – ME, em face do Auto de Infração nº 5752, **mantendo-se a penalidade de multa aplicada no valor de 100 (cem) UFERMS**, eis que executava os serviços sem a documentação exigida por lei, nos termos da legislação vigente. Cabe recurso. **Assinam:** Anahi David Bigarella Vieira – Membro Titular, Fabíola Porcaro de Abreu – Membro Titular e Tatiana Rodrigues de Souza – Membro Titular. Campo Grande, 03 de maio de 2019.

Processo nº 51/200.912/2018.
Transporte Rodoviário Intermunicipal de Passageiros – Cobrança de valores indevidos c/c art. 12 do Decreto Estadual nº 9.234/1998 recurso administrativo– Auto de Infração nº 5613.
Recorrente: Aagetur Turismo Ltda. -ME.
Relatora: Fabíola Porcaro de Abreu.
Despacho fls. 27: Considerando a deliberação da Câmara de Julgamento, lavrada na Ata de Reunião nº 006, de 03 de maio de 2019, determina-se:
O **conhecimento e o indeferimento do recurso** interposto pela empresa Aagetur Turismo Ltda.- ME, em face do Auto de Infração nº 5613, **mantendo-se a penalidade aplicada, qual seja de multa no valor de 100 (cem) UFERMS**, pela cobrança de valores indevidos, nos termos da legislação vigente. Cabe recurso. **Assinam:** Anahi David Bigarella Vieira – Membro Titular, Fabíola Porcaro de Abreu – Membro Titular e Tatiana Rodrigues de Souza – Membro Titular. Campo Grande, 03 de maio de 2019.

Processo nº 51/200.914/2018.
Transporte Rodoviário Intermunicipal de Passageiros – Cobrança de valores indevidos c/c Artigo 12 da Portaria nº 130/2016 – Pedido de Reconsideração – Auto de Infração nº 4870.
Recorrente: Vanzella Transportes, Viagens e Turismo Ltda.
Relatora: Anahi David Bigarella Vieira.
Despacho fls. 37: Considerando a deliberação da Câmara de Julgamento, lavrada na Ata de Reunião nº 006, de 03 de maio de 2019, determina-se:
O **conhecimento e desprovimento do recurso** interposto pela interposto pela empresa Vanzella Transportes, Viagens e Turismo Ltda., em face do Auto de Infração nº 4870, **mantendo-se a penalidade de multa no valor de 100 (cem) UFERMS,** pela cobrança de valores indevidos c/c artigo 12 da Portaria Agepan nº 130/2016, nos termos da legislação vigente. Cabe recurso. **Assinam:** Anahi David Bigarella Vieira – Membro Titular, Fabíola Porcaro de Abreu – Membro Titular e Tatiana Rodrigues de Souza – Membro Titular. Campo Grande, 03 de maio de 2019.

AGÊNCIA ESTADUAL DE ADMINISTRAÇÃO DO SISTEMA PENITENCIÁRIO

PORTARIA AGEPEN Nº. 35, de 03 de maio de 2019.

DISPÕE SOBRE REGULAMENTAÇÃO DOS MODELOS DE PORTE DE ARMA DE USO RESTRITO, CAUTELAS DE ARMAS INSTITUCIONAIS E CAUTELAS DE ARMAS INSTITUCIONAIS POR INTEGRANTES DO COPE.

O DIRETOR-PRESIDENTE DA AGÊNCIA ESTADUAL DE ADMINISTRAÇÃO DO SISTEMA PENITENCIÁRIO AGEPEN/MS, no uso de suas atribuições legais e

Considerando que a minuta do Decreto visando conceber o layout para nova identidade funcional no âmbito da AGEPEN/MS, que será utilizada para identificação dos Agentes Penitenciários ativos e inativos, discriminando os elementos que deverão compor o citado documento e o tempo de validade;

Considerando o andamento da comissão instituída pela Portaria nº. 25, de 08 de novembro de 2018, que dispõe sobre o estabelecimento de diretrizes e procedimentos, a fim de regulamentar e eliminar o excesso de protocolos para a obtenção do porte de arma de fogo particular para defesa pessoal, e, regulamentar a cautela e o porte de arma de fogo institucional para a defesa pessoal;

Considerando a necessidade de adequação diante da legislação vigente;

RESOLVE:

Artigo 1º - Instituir, *provisoriamente*, a impressão dos portes de armas de fogo de uso restrito, cautelas de armas institucionais e cautelas de armas institucionais para os integrantes do Comando de Operações Penitenciárias - COPE, por meio de cartões PVC conforme modelos em anexo.

Artigo 2º - Esta portaria entra em vigor na data de sua publicação.

Campo Grande – MS, 03 de maio de 2019

AUD DE OLIVEIRA CHAVES
Diretor-Presidente da Agepen/MS

MODELO DO PORTE DE ARMA DE USO RESTRITO – FRENTE

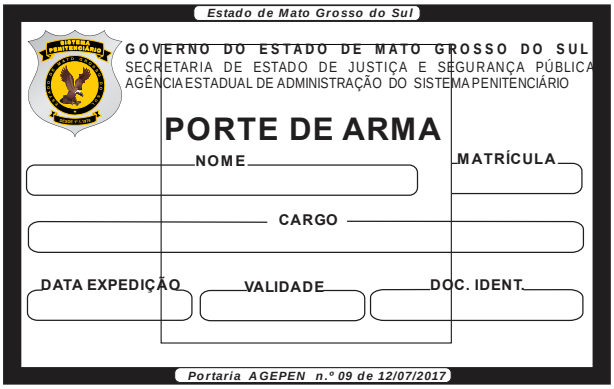

MODELO DO PORTE DE ARMA DE USO RESTRITO – VERSO

MODELO DE CAUTELA DE ARMA INSTICUINAL COPE– FRENTE

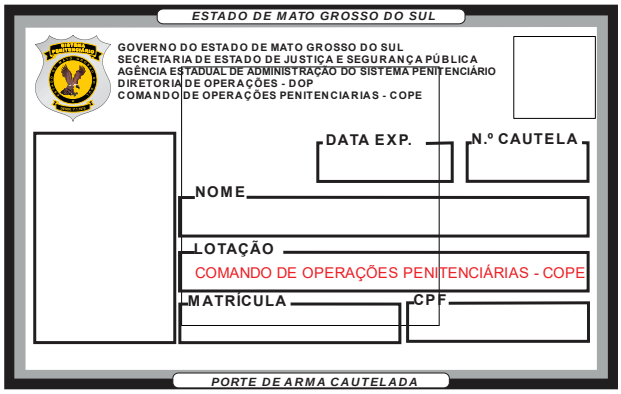

MODELO DE CAUTELA DE ARMA INSTICUINAL COPE– VERSO

MODELO DE CAUTELA DE ARMA INSTICUINAL – FRENTE

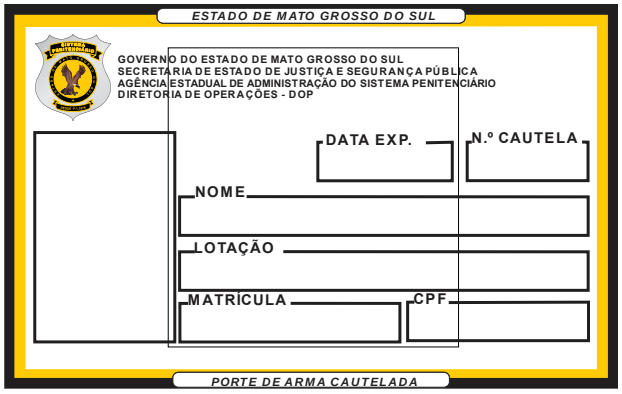

MODELO DE CAUTELA DE ARMA INSTICUINAL– VERSO

AGÊNCIA ESTADUAL DE GESTÃO DE EMPREENDIMENTOS

Extrato do Contrato N° 0015/2019/AGESUL **N° Cadastral: 11608**

Processo: 57/102.046/2018

Partes: Agência Estadual de Gestão de Empreendimentos e SULTEC CONSTRUTORA LTDA. - EPP.

Objeto: Contratação de empresa especializada para a execução de obras de infraestrutura urbana – pavimentação asfáltica e drenagem de águas pluviais na Rua Maria Augusta de Carvalho e Adjacências em Água Clara/MS – CR 823.014/2015/MCIDADES/CAIXA OPERAÇÃO 1.025.897-65-Saldo Remanescente.

Ordenador de Despesas: LUIS ROBERTO MARTINS DE ARAUJO.

Dotação Orçamentária: Programa de Trabalho 26782202225710003 - Covenrod, Fonte de Recurso 4241000000 - RECURSOS ARRECADADOS PELO FUNDERSUL, Natureza da Despesa 44905148 - PAVIMENTACAO URBANA; Programa de Trabalho 15451202025420002 - Covendrenap, Fonte de Recurso 0281240038 - Contrato de Repasse nº 823014/2015/MCIDADES/CAIXA/AGESUL, Natureza da Despesa 44905148 - PAVIMENTACAO URBANA.

Valor: R$ 516.674,17 (quinhentos e dezesseis mil e seiscentos e setenta e quatro reais e dezessete centavos).

Amparo Legal: Lei n. 8.666/93 e alterações posteriores.

Do Prazo: 180 (cento e oitenta) dias consecutivos, contados da data de recebimento da Ordem de Início dos Serviços, a ser expedida pela AGESUL.

Data da Assinatura: 02/05/2019.

Assinam: LUIS ROBERTO MARTINS DE ARAUJO e RODRIGO TADEU FENELON FILARTIGA.

Extrato do I Termo Aditivo ao Contrato n. 0021/2017/AGESUL
N° Cadastral: 7894

Processo: 57/102.187/2016

Partes: Agência Estadual de Gestão de Empreendimentos e SIAL CONSTRUÇÕES CIVIS LTDA.

Objeto: Fica prorrogado o período de vigência do Contrato supracitado, por mais 227 (duzentos e vinte e sete) dias, contados de 18/03/2019 a 30/10/2019, bem como alterada a responsabilidade técnica pela execução dos serviços, substituindo o Engenheiro Mecânico Roberto Pedrosa Luparelli pelo Engenheiro Mecânico Givago Pereira Pardim, portador da Carteira Profissional CREA/PR n. 26620/D, visto CREA/MS n. 36263, permanecendo os demais engenheiros habilitados como responsáveis técnicos.

Ordenador de Despesas: LUIS ROBERTO MARTINS DE ARAUJO.

Amparo Legal: Artigo 57, §1º, inciso I, e art. 65, II da Lei Federal n. 8.666/93 e alterações posteriores.

Data da Assinatura: 15/03/2019.

Assinam: LUIS ROBERTO MARTINS DE ARAUJO e ARMANDO HIROSHI NONOSE.

EXTRATO DO CONVÊNIO N. 004/2019 - SGI/COVEN N. 29.165/2019, QUE ENTRE SI CELEBRAM A AGÊNCIA ESTADUAL DE GESTÃO DE EMPREENDIMENTOS – AGESUL, CNPJ N. 15.457.856/0001-68, E O MUNICÍPIO DE DEODÁPOLIS/MS, CNPJ N. 03.903.176/0001-41.

PROCESSO N.º 57/100.494/2019

OBJETO: Constitui objeto do presente Convênio o estabelecimento das premissas para a efetivação do repasse de recursos visando à aquisição de combustível para ser utilizado no abastecimento do maquinário que será utilizado exclusivamente no atendimento das situações emergenciais, no município de Deodápolis/MS, conforme documentação anexa ao processo administrativo n.º 57/100.494/2019.

VALOR: O valor total estimado do presente convênio será de **R$ 70.980,00 (setenta mil, novecentos e oitenta reais)**, cujas despesas correrão à conta do Programa de Trabalho: 10.57901.26.782.2022.2571.0003, Natureza de Despesa: 44404202, Fonte: 0241000000, NE: 2019NE000957.

VIGÊNCIA: O presente Convênio terá vigência de 05 (cinco) meses, a partir de sua assinatura.

FUNDAMENTO LEGAL: Decreto Estadual n. 11.261/2003, RESOLUÇÃO/SEFAZ n. 2.093/2007 e demais legislações específicas, assim como, no que couber, nas disposições da Lei Federal n. 8.666/1993, e respectivas alterações posteriores das normas elencadas.

DATA DA ASSINATURA: 22 de abril de 2019.

ASSINAM:
LUIS ROBERTO MARTINS DE ARAUJO – CPF n. 108.930.081-68
Diretor-Presidente da AGESUL
VALDIR LUIZ SARTOR – CPF n. 312.958.780-20
Prefeito do Município de Deodápolis/MS

AGÊNCIA DE DESENVOLVIMENTO AGRÁRIO E EXTENSÃO RURAL

EXTRATO REFERENTE AO TERMO DE CESSÃO DE USO Nº. 054/2019
PROCESSO 71/600.162/2019

Partes: O Estado de MS por meio da Agência de Desenvolvimento Agrário e Extensão Rural - AGRAER - CNPJ nº. 03.981.081/0001-46, sediada em Campo Grande - MS e o município de Nova Alvorada do Sul, CNPJ Nº37.212.719/0001-04.

Objeto: Constitui objeto do presente Termo de Cessão de Uso de um Rotoencanteirador e Pá Carregadeira, patrimônios nº 119.461 e 119.486.

Amparo Legal: Lei Federal n. 8.666/93, com alterações; Decreto Estadual 12.207 e Decisão da PGE/MS/GAB nº 037/2015.

Data da Assinatura: 03.05.2019

Vigência: 03.05.2019 a 03.05.2023

Assinam: **André Nogueira Borges** – CPF nº. 543.984.791-04, pela AGRAER e **Arlei Silva Barbosa** – CPF 176.485.991-04, pelo Município.

AGÊNCIA ESTADUAL DE DEFESA SANITÁRIA ANIMAL E VEGETAL

PORTARIA/IAGRO/MS N. º 674 DE 29 DE ABRIL DE 2019.

Altera o cadastro do produto agrotóxico, que menciona e dá outras providências.

O DIRETOR-PRESIDENTE DA AGÊNCIA ESTADUAL DE DEFESA SANITÁRIA ANIMAL E VEGETAL – IAGRO, no uso de suas atribuições legais e com fundamento nos artigos 1º, 2º e 3º da Lei Estadual nº 2.951, de 17 de dezembro de 2004, regulamentada pelo Decreto Estadual nº 12.059, de 17 de março de 2006, § 1º do art. 7º c/c §§§ 1º, 2º e 4º do art. 8º.

R E S O L V E:

Art. 1º. Aprovar alteração no cadastro estadual nº 531 do produto REGALIA MAXX, registro MAPA nº 13514, da empresa PROPHYTO COMÉRCIO E SERVIÇOS LTDA, nas recomendações de uso do produto com a inclusão das culturas de alface, cenoura, mamão, manga, melancia, pimentão e uva.

Art. 2º. Esta Portaria entra em vigor na data de sua publicação.

Campo Grande, MS, 29 de abril de 2019.

LUCIANO CHIOCHETTA
Diretor Presidente /IAGRO

PORTARIA/IAGRO/MS N. º 675 DE 29 DE ABRIL DE 2019.

Altera o cadastro do produto agrotóxico, que menciona e dá outras providências.

O DIRETOR-PRESIDENTE DA AGÊNCIA ESTADUAL DE DEFESA SANITÁRIA ANIMAL E VEGETAL – IAGRO, no uso de suas atribuições legais e com fundamento nos artigos 1º, 2º e 3º da Lei Estadual nº 2.951, de 17 de dezembro de 2004, regulamentada pelo Decreto Estadual nº 12.059, de 17 de março de 2006, § 1º do art. 7º c/c §§§ 1º, 2º e 4º do art. 8º.

R E S O L V E:

Art. 1º. Aprovar alteração no cadastro estadual nº 1531, do produto APPROVE, registro MAPA nº 11516, da empresa IHARABRAS S.A. INDÚSTTRIAS QUÍMICAS, nas recomendações de uso do produto com a inclusão das culturas da acerola para controle de *Colletotrichum qloeosporioides*; Amendoim para o controle de *Pseudocercospora personata* e *Cercospora arachidicola*; azeitona para o controle de *Colletotrichum spp*; canola para o controle de *Sclerotinia sclerotiorum*; framboesa para o controle de *Elsinoe veneta* e *Sphaceloma necator*; gergelim para o controle de *Cercospora sesami*; girassol para o controle de *Sclerotinia sclerotiorum*; gramado para o controle de *Sclerotium homoecarpa*; grão de Bico para o controle de *Sclerotium rolfsii*, lentilha para o controle de *Sclerotium rolfsii* mamona para o controle de *Amphobotrys ricini*, milho para o controle *Phaeosphaería maydi*; mirtilo para o controle de *Pucciniastrum vaccinii*; morango para o controle de *Mvcosphaerella fragariae* e siriguela para o controle de *Elsinoe spondiadis*.

Art. 2º. Esta Portaria entra em vigor na data de sua publicação.

Campo Grande, MS, 29 de abril de 2019.

LUCIANO CHIOCHETTA
Diretor Presidente /IAGRO

PORTARIA/IAGRO/MS N. º 676 DE 29 DE ABRIL DE 2019.

Altera o cadastro do produto agrotóxico, que menciona e dá outras providências.

O DIRETOR-PRESIDENTE DA AGÊNCIA ESTADUAL DE DEFESA SANITÁRIA ANIMAL E VEGETAL – IAGRO, no uso de suas atribuições legais e com fundamento nos artigos 1º, 2º e 3º da Lei Estadual nº 2.951, de 17 de dezembro de 2004, regulamentada pelo Decreto Estadual nº 12.059, de 17 de março de 2006, § 1º do art. 7º c/c §§§ 1º, 2º e 4º do art. 8º.

R E S O L V E:

Art. 1º. Aprovar alteração no cadastro estadual nº 1006, do produto CONNECT, registro MAPA nº 4804, da empresa BAYER, nas recomendações de uso do produto com a inclusão do alvo biológico *Dalbulus maidis* na cultura do milho sem aumento de dose máxima anteriormente aprovada.

Art. 2º. Esta Portaria entra em vigor na data de sua publicação.

Campo Grande, MS, 29 de abril de 2019.

LUCIANO CHIOCHETTA
Diretor Presidente /IAGRO

PORTARIA/IAGRO/MS Nº 677 DE 29 DE ABRIL DE 2019.

Aprova o cadastro para comércio do produto agrotóxico que menciona e dá outras providências.

O DIRETOR-PRESIDENTE DA AGÊNCIA ESTADUAL DE DEFESA SANITÁRIA ANIMAL E VEGETAL – IAGRO, no uso de suas atribuições legais e com fundamento nos artigos 1º, 2º e 3º da Lei Estadual nº 2.951, de 17 de dezembro de 2004, regulamentada pelo Decreto Estadual nº 12.059, de 17 de março de 2006, em seus art. 7º e 8º;

R E S O L V E:

Art. 1º. Aprovar o cadastro do produto agrotóxico, abaixo relacionado, devidamente registrado junto ao órgão federal, para comercialização no Estado de Mato Grosso do Sul:

1. Nº do cadastro no IAGRO/MS: 2192
2. Nº do registro MAPA: 11018
3. Requerente: CROPCHEM LTDA.
4. Marca comercial do agrotóxico: JAVA 200 SP
5. Ingrediente ativo: ACETAMIPRIDO
6. Classe: INSETICIDA
7. Classe toxicológica: III – MEDIANAMENTE TÓXICO
8. Tipo de formulação: PÓ SOLÚVEL (SP)

Art. 2º. Esta Portaria entra em vigor na data de sua publicação.

Campo Grande, MS, 29 de abril de 2019.

LUCIANO CHIOCHETTA
Diretor-Presidente/IAGRO

PORTARIA/IAGRO/MS Nº 678 DE 30 DE ABRIL DE 2019.

Aprova o cadastro para comércio do produto agrotóxico que menciona e dá outras providências.

O DIRETOR-PRESIDENTE DA AGÊNCIA ESTADUAL DE DEFESA SANITÁRIA ANIMAL E VEGETAL – IAGRO, no uso de suas atribuições legais e com fundamento nos artigos 1º, 2º e 3º da Lei Estadual nº 2.951, de 17 de dezembro de 2004, regulamentada pelo Decreto Estadual nº 12.059, de 17 de março de 2006, em seus art. 7º e 8º;

R E S O L V E:

Art. 1º. Aprovar o cadastro do produto agrotóxico, abaixo relacionado, devidamente registrado junto ao órgão federal, para comercialização no Estado de Mato Grosso do Sul:

1. Nº do cadastro no IAGRO/MS: 2199
2. Nº do registro MAPA: 8519
3. Requerente: TZ BIOTEC LTDA.
4. Marca comercial do agrotóxico: METARHYD FR 25
5. Ingrediente ativo: METARHIZIUM ANISOPLIAE
6. Classe: INSETICIDA MICROBIOLÓGICO
7. Classe toxicológica: IV – POUCO TÓXICO
8. Tipo de formulação: GEL EMULSIONÁVEL (GL)

Art. 2º. Esta Portaria entra em vigor na data de sua publicação.

Campo Grande, MS, 30 de abril de 2019.

LUCIANO CHIOCHETTA
Diretor-Presidente/IAGRO

PORTARIA/IAGRO/MS Nº 681 DE 02 DE MAIO DE 2019.

Aprova o cadastro para comércio do produto agrotóxico que menciona e dá outras providências.

O DIRETOR-PRESIDENTE DA AGÊNCIA ESTADUAL DE DEFESA SANITÁRIA ANIMAL E VEGETAL – IAGRO, no uso de suas atribuições legais e com fundamento nos artigos 1º, 2º e 3º da Lei Estadual nº 2.951, de 17 de dezembro de 2004, regulamentada pelo Decreto Estadual nº 12.059, de 17 de março de 2006, em seus art. 7º e 8º;

R E S O L V E:

Art. 1º. Aprovar o cadastro do produto agrotóxico, abaixo relacionado, devidamente registrado junto ao órgão federal, para comercialização no Estado de Mato Grosso do Sul:

1. Nº do cadastro no IAGRO/MS: 2201
2. Nº do registro MAPA: 3919
3. Requerente: TZ BIOTEC LTDA.
4. Marca comercial do agrotóxico: TRICHONYD FR 25
5. Ingrediente ativo: TRICHODERMA HARZIANUM
6. Classe: FUNGICIDA MICROBIOLÓGICO
7. Classe toxicológica: IV – POUCO TÓXICO
8. Tipo de formulação: GEL EMULSIONÁVEL (GL)

Art. 2º. Esta Portaria entra em vigor na data de sua publicação.

Campo Grande, MS, 02 de maio de 2019.

LUCIANO CHIOCHETTA
Diretor-Presidente/IAGRO

PORTARIA/IAGRO/MS Nº 682 DE 02 DE MAIO DE 2019.

Aprova o cadastro para comércio do produto agrotóxico que menciona e dá outras providências.

O DIRETOR-PRESIDENTE DA AGÊNCIA ESTADUAL DE DEFESA SANITÁRIA ANIMAL E VEGETAL – IAGRO, no uso de suas atribuições legais e com fundamento nos artigos 1º, 2º e 3º da Lei Estadual nº 2.951, de 17 de dezembro de 2004, regulamentada pelo Decreto Estadual nº 12.059, de 17 de março de 2006, em seus art. 7º e 8º;

R E S O L V E:

Art. 1º. Aprovar o cadastro do produto agrotóxico, abaixo relacionado, devidamente registrado junto ao órgão federal, para comercialização no Estado de Mato Grosso do Sul:

1. Nº do cadastro no IAGRO/MS: 2200
2. Nº do registro MAPA: 4219
3. Requerente: TZ BIOTEC LTDA.
4. Marca comercial do agrotóxico: PURPUREONYD FR 25
5. Ingrediente ativo: PAECILOMYCES LILACINUS
6. Classe: NEMATICIDA MICROBIOLÓGICO
7. Classe toxicológica: IV – POUCO TÓXICO
8. Tipo de formulação: GEL EMULSIONÁVEL (GL)

Art. 2º. Esta Portaria entra em vigor na data de sua publicação.

Campo Grande, MS, 02 de maio de 2019.

LUCIANO CHIOCHETTA
Diretor-Presidente/IAGRO

PORTARIA/IAGRO/MS Nº 683 DE 02 DE MAIO DE 2019.

Aprova o cadastro para comércio do produto agrotóxico que menciona e dá outras providências.

O DIRETOR-PRESIDENTE DA AGÊNCIA ESTADUAL DE DEFESA SANITÁRIA ANIMAL E VEGETAL – IAGRO, no uso de suas atribuições legais e com fundamento nos artigos 1º, 2º e 3º da Lei Estadual nº 2.951, de 17 de dezembro de 2004, regulamentada pelo Decreto Estadual nº 12.059, de 17 de março de 2006, em seus art. 7º e 8º;

R E S O L V E:

Art. 1º. Aprovar o cadastro do produto agrotóxico, abaixo relacionado, devidamente registrado junto ao órgão federal, para comercialização no Estado de Mato Grosso do Sul:

1. Nº do cadastro no IAGRO/MS: 2203
2. Nº do registro MAPA: 2019
3. Requerente: ARYSTA LIFESCIENCE DO BRASIL IND. QUIM. E AGROP. S.A.
4. Marca comercial do agrotóxico: AGILE
5. Ingrediente ativo: CLETODIM + HALOXIFOPE-P-METÍLICO
6. Classe: HERBICIDA
7. Classe toxicológica: I – EXTREMAMENTE TÓXICO
8. Tipo de formulação: CONCENTRADO EMULSIONÁVEL (EC)

Art. 2º. Esta Portaria entra em vigor na data de sua publicação.

Campo Grande, MS, 02 de maio de 2019.

LUCIANO CHIOCHETTA
Diretor-Presidente/IAGRO

Acórdão nº: 014/2019
Processo nº: 63/101.665/2016
Requerente: Amilton da Silva Formiguieri - MEI
Requerido: IAGRO
Relator: Marjorie Toledo Duarte

EMENTA: Requer o cancelamento do auto de infração e multa nº 316693 28 de março de 2016.
PEDIDO INDEFERIDO

Vistos, relatados e discutidos os autos deste processo, em que são partes os acima nomeados.

Acordam os membros do Conselho Estadual de Saúde Animal, em sessão plenária, por **unanimidade** de votos, julgarem improcedente o pedido do Requerente, mantendo-se o auto de infração e multa, como consta do parecer do relator e da 4ª Ata/2019-2020 da sessão ordinária de julgamento que ficam fazendo parte integrante do presente julgado.

Intime-se
Registre-se

Campo Grande-MS, 06 de maio de 2019.

LUCIANO CHIOCHETTA
PRESIDENTE/CESA

Acórdão nº: 015/2019
Processo nº: 63/104.596/2016
Requerente: Luiz Antônio Santos Rodrigues
Requerido: IAGRO
Relator: Thomas Malby Groften Horton

EMENTA: Requer o cancelamento do auto de infração e multa nº 319201 de 03 de novembro de 2016.
PEDIDO INDEFERIDO

Vistos, relatados e discutidos os autos deste processo, em que são partes os acima nomeados.

Acordam os membros do Conselho Estadual de Saúde Animal, em sessão plenária, por **unanimidade** de votos, julgarem improcedente o pedido do Requerente, mantendo-se o auto de infração e multa, como consta do parecer do relator e da 4ª Ata/2019-2020 da sessão ordinária de julgamento que ficam fazendo parte integrante do presente julgado.

Intime-se
Registre-se

Campo Grande-MS, 06 de maio de 2019.

LUCIANO CHIOCHETTA
PRESIDENTE/CESA

Acórdão nº: 016/2019
Processo nº: 63/105.352/2016
Requerente: Maria Aparecida Alves
Requerido: IAGRO
Relator: Guilherme Carvalho Scarcelli

EMENTA: Requer o cancelamento do auto de infração e multa nº 319734 de 13 de dezembro de 2016.
PEDIDO INDEFERIDO

Vistos, relatados e discutidos os autos deste processo, em que são partes os acima nomeados.

Acordam os membros do Conselho Estadual de Saúde Animal, em sessão plenária, por **unanimidade** de votos, julgarem improcedente o pedido do Requerente, mantendo-se o auto de infração e multa, como consta do parecer do relator e da 4ª Ata/2019-2020 da sessão ordinária de julgamento que ficam fazendo parte integrante do presente julgado.

Intime-se
Registre-se

Campo Grande-MS, 06 de maio de 2019.

LUCIANO CHIOCHETTA
PRESIDENTE/CESA

Acórdão nº: 017/2019
Processo nº: 63/101.101/2017
Requerente: Sandro Guedes dos Santos
Requerido: IAGRO
Relator: Guilherme Carvalho Scarcelli

EMENTA: Requer o cancelamento do auto de infração e multa nº 320405 de 14 de fevereiro de 2017.
PEDIDO INDEFERIDO

Vistos, relatados e discutidos os autos deste processo, em que são partes os acima nomeados.

Acordam os membros do Conselho Estadual de Saúde Animal, em sessão plenária, por **unanimidade** de votos, julgarem improcedente o pedido do Requerente, mantendo-se o auto de infração e multa, como consta do parecer do relator e da 4ª Ata/2019-2020 da sessão ordinária de julgamento que ficam fazendo parte integrante do presente julgado.

Intime-se
Registre-se

Campo Grande-MS, 06 de maio de 2019.

LUCIANO CHIOCHETTA
PRESIDENTE/CESA

Acórdão nº: 018/2019
Processo nº: 71/500.685/2017
Requerente: Resende e Simões Ltda- ME
Requerido: IAGRO
Relator: Marcos Camargo

EMENTA: Requer o cancelamento do auto de infração e multa nº 320842 de 06 de abril de 2017.
PEDIDO INDEFERIDO

Vistos, relatados e discutidos os autos deste processo, em que são partes os acima nomeados.

Acordam os membros do Conselho Estadual de Saúde Animal, em sessão plenária, por **unanimidade** de votos, julgarem improcedente o pedido do Requerente, mantendo-se o auto de infração e multa, como consta do parecer do relator e da 4ª Ata/2019-2020 da sessão ordinária de julgamento que ficam fazendo parte integrante do presente julgado.

Intime-se
Registre-se

Campo Grande-MS, 06 de maio de 2019.

LUCIANO CHIOCHETTA
PRESIDENTE/CESA

Acórdão nº: 019/2019
Processo nº: 71/501.598/2017
Requerente: Amilton da Silva Formiguieri - MEI
Requerido: IAGRO
Relator: Marjorie Toledo Duarte

EMENTA: Requer o cancelamento do auto de infração e multa nº 320972 de 02 de maio de 2017.
PEDIDO INDEFERIDO

Vistos, relatados e discutidos os autos deste processo, em que são partes os acima nomeados.

Acordam os membros do Conselho Estadual de Saúde Animal, em sessão plenária, por **unanimidade** de votos, julgarem improcedente o pedido do Requerente, mantendo-se o auto de infração e multa, como consta do parecer do relator e da 4ª Ata/2019-2020 da sessão ordinária de julgamento que ficam fazendo parte integrante do presente julgado.

Intime-se
Registre-se

Campo Grande-MS, 06 de maio de 2019.

LUCIANO CHIOCHETTA
PRESIDENTE/CESA

Acórdão nº: 020/2019
Processo nº: 63/502.933/2016
Requerente: Pantanal Certificadora e Identificadora de Produtos Agropecuários
Requerido: IAGRO
Relator: Marjorie Toledo Duarte

EMENTA: Requer o cancelamento do auto de infração e multa nº 322930 de 21 de agosto de 2017.
PEDIDO INDEFERIDO

Vistos, relatados e discutidos os autos deste processo, em que são partes os acima nomeados.

Acordam os membros do Conselho Estadual de Saúde Animal, em sessão plenária, por **unanimidade** de votos, julgarem improcedente o pedido do Requerente, mantendo-se o auto de infração e multa, como consta do parecer do relator e da 4ª Ata/2019-2020 da sessão ordinária de julgamento que ficam fazendo parte integrante do presente julgado.

Intime-se
Registre-se

Campo Grande-MS, 06 de maio de 2019.

LUCIANO CHIOCHETTA
PRESIDENTE/CESA

Acórdão nº: 021/2019
Processo nº: 71/502.936/2017
Requerente: Tec Boi Certificadora LTDA
Requerido: IAGRO
Relator: Thomas Malby Groften Horton

EMENTA: Requer o cancelamento do auto de infração e multa nº 322904 de 17 de agosto de 2017.
PEDIDO INDEFERIDO

Vistos, relatados e discutidos os autos deste processo, em que são partes os acima nomeados.

Acordam os membros do Conselho Estadual de Saúde Animal, em sessão plenária, por **unanimidade** de votos, julgarem improcedente o pedido do Requerente, mantendo-se o auto de infração e multa, como consta do parecer do relator e da 4ª Ata/2019-2020 da sessão ordinária de julgamento que ficam fazendo parte integrante do presente julgado.

Intime-se
Registre-se

Campo Grande-MS, 06 de maio de 2019.

LUCIANO CHIOCHETTA
PRESIDENTE/CESA

Acórdão nº: 022/2019
Processo nº: 71/503.237/2017
Requerente: André Kraievski
Requerido: IAGRO
Relator: Thomas Malby Groften Horton

EMENTA: Requer o cancelamento do auto de infração e multa nº 15782 de 23 de agosto de 2017.
PEDIDO INDEFERIDO

Vistos, relatados e discutidos os autos deste processo, em que são partes os acima nomeados.

Acordam os membros do Conselho Estadual de Saúde Animal, em sessão plenária, por **unanimidade** de votos, julgarem improcedente o pedido do Requerente, mantendo-se o auto de infração e multa, como consta do parecer do relator e da 4ª Ata/2019-2020 da sessão ordinária de julgamento que ficam fazendo parte integrante do presente julgado.

Intime-se
Registre-se

Campo Grande-MS, 06 de maio de 2019.

LUCIANO CHIOCHETTA
PRESIDENTE/CESA

COMPANHIA DE GÁS DE MATO GROSSO DO SUL

CONCURSO PÚBLICO Nº 001/2015
EDITAL Nº 035/2019
CONVOCAÇÃO PARA APRESENTAÇÃO DE DOCUMENTAÇÃO E EXAMES ADMISSIONAIS

O Diretor-Presidente da Companhia de Gás do Estado de Mato Grosso do Sul – MSGÁS, no uso de suas atribuições conforme Estatuto Social, tendo em vista a atual necessidade e a estrutura organizacional da empresa, **CONVOCA** o candidato a seguir relacionado, aprovado no Concurso Público nº 001/2015, homologado no Diário Oficial do Estado nº 9026, de 16 de outubro de 2015, para apresentar os comprovantes dos requisitos exigidos no Edital, bem como documentos previstos, no prazo máximo de 05(cinco) dias úteis, contados a partir da data da publicação no Diário Oficial do Estado, para que, obedecida a ordem de classificação, seja investido no respectivo cargo para o qual obteve habilitação, após obter aprovação dos documentos exigidos e ser considerado apto em inspeção médica.

O candidato deverá comparecer na sede da MSGÁS localizada na Av. Ministro João Arinos, 2.138, Bairro Tiradentes, no município de Campo Grande/MS, CEP.: 79.041-005, até **14 de maio de 2019(terça-feira)**, no horário das 08h00min às 11h00min e das 14h00min às 17h00min (horário de MS), onde deverá apresentar o original e 01(uma) fotocópia dos documentos a seguir relacionados:

. Carteira de Trabalho e Previdência Social;

. Certidão de nascimento ou casamento, cédula de identidade, título de eleitor, CPF, PIS/PASEP (se já cadastrado);
. Quitação das obrigações eleitorais;
. Quitação das obrigações militares (sexo masculino);
. Certidão negativa de antecedentes criminais expedida pelos foros das Justiças Federal, Eleitoral e Estadual, nos locais de residência do candidato nos últimos 5 (cinco) anos;
. Declaração de não ter acumulação de cargos públicos, inclusive função, cargo ou emprego em autarquias, fundações públicas, empresas públicas, sociedades de economia mista da União, do Distrito Federal, dos Estados, dos Territórios e dos Municípios, bem como do não recebimento de proventos decorrentes de inatividade em cargos não acumuláveis;
. Declaração de não ter sofrido penalidades no exercício de cargo, função ou emprego público da administração direta e indireta, de todas as esferas;
. Comprovação da escolaridade e requisitos exigidos para o cargo;
. Declaração de bens, na forma da Lei 8.730/93;
. Apresentação do comprovante de registro no órgão de classe, se for o caso, e respectiva regularidade;
. 01 (uma) foto 3x4 recente.

O candidato receberá o encaminhamento para a Inspeção Médica na data de apresentação para provimento do cargo.

ANEXO I AO EDITAL DE CONVOCAÇÃO Nº 035/2019
CANDIDATO CONVOCADO PARA APRESENTAÇÃO DE DOCUMENTAÇÃO E EXAMES ADMISSIONAIS:

CÓD.	CARGO	LOT.	NOME	RG	D.NASC.
1033	ANALISTA DE MEIO AMBIENTE	Campo Grande	GABRIEL PINTO DE ARRUDA CUNHA	1349865 SSP/MS	17/12/89

Campo Grande/MS, 6 de maio de 2019.
Rudel Espíndola Trindade Júnior-Diretor-Presidente

PORTARIA Nº 039/2019, DE 02 DE MAIO DE 2019.
O DIRETOR-PRESIDENTE DA COMPANHIA DE GÁS DO ESTADO DE MATO GROSSO DO SUL - MSGÁS, no uso de suas atribuições legais, e conforme o disposto no item 13.2 do Regimento Interno e, em conformidade com o art.111, caput, do Regulamento Interno de Licitações e Contratos-RILC, resolve, resolve:
DESIGNAR o(s) funcionário(s): Claudimar Rodrigues Soares, Matrícula nº 000035, como Gerente de Contrato; **Afonso Carlos Oliver**, Matrícula nº 000154; **Diego Fernando Ferreira Pinto**, Matrícula nº 000163; **Éder Fábio de Aquino, Matrícula nº 000116**; para atuarem como fiscais de contrato, conforme Processo Administrativo nº 054/2019, **Contrato n.º AD-002/2019**, que tem por objeto: **FORNECIMENTO, COM APLICAÇÃO, DE VACINA ANTIGRIPAL (VACINA CONTRA INFLUENZA)**, NA APRESENTAÇÃO MONODOSE, COM AS CEPAS DEFINIDAS PELA ORGANIZAÇÃO MUNDIAL DA SAÚDE (OMS) PARA O ANO DE 2019, celebrado entre a COMPANHIA DE GÁS DO ESTADO DE MATO GROSSO DO SUL – MSGÁS e o **SESI - SERVIÇO SOCIAL DA INDÚSTRIA DE MATO GROSSO DO SUL**; CNPJ: 03.769.599/0015-16.
Esta Portaria entra em vigor nesta data, durante a vigência do contrato e aditamentos, podendo ser revogada a qualquer tempo a critério da autoridade competente.
RUDEL ESPÍNDOLA TRINDADE JÚNIOR

A **COMPANHIA DE GÁS DO ESTADO DE MS-MSGÁS**, por meio do Diário Oficial Eletrônico instituído como veículo oficial de publicação do Estado, conforme a Lei nº 3.394/2007, torna público para conhecimento dos interessados:

EXTRATO DE CONTRATO
Processo Administrativo 064/2019 - Contrato CT-026/2019

CONTRATADO: Santos & Monteiro Alarmes e Serviços LTDA.
OBJETO: prestação de serviços de locação, manutenção e monitoramento de alarme 24h para a segurança patrimonial, na sede da MSGÁS, no município de Campo Grande/MS.
VALOR: R$ 15.999,96 (quinze mil, novecentos e noventa e nove reais e noventa e seis centavos).
DATA DA ASSINATURA: 03/05/2019
VIGÊNCIA: 12 (doze) meses.

FISCALIZAÇÃO: Rosalvo Santos da Silveira, Matrícula : 000141 como Gerente de Contrato; Angela Maria Gomes de Oliveira Matrícula: 000049 e Maria Inês da Costa Araújo Matrícula: 000034, como fiscais de Contrato.
PARTES: Rudel Espíndola Trindade Junior e Rui Pires dos Santos – MSGÁS.
José Márcio Ferreira dos Santos – SANTOS & MONTEIRO.

EXTRATO DE CONTRATO
Processo Administrativo 036/2019 - Contrato CT-027/2019

CONTRATADO: Concertina Indústria de Equipamentos de Segurança EIRELI.
OBJETO: Aquisição e instalação de 1.719,84 m2 de Rede Navalhada Galvanizada em áreas da MSGÁS em Campo Grande e Três Lagoas.
VALOR: R$ 72.000,00 (setenta e dois mil reais).
DATA DA ASSINATURA: 03/05/2019
VIGÊNCIA: 12 (doze) meses.

FISCALIZAÇÃO: Rosalvo Santos da Silveira, Matrícula : 000141 como Gerente de Contrato; Élcio Gomes Rodrigues Matrícula: 000126 e Reinaldo Carmona Matrícula: 000092, como fiscais de Contrato.
PARTES: Rudel Espíndola Trindade Junior e Rui Pires dos Santos – MSGÁS.
Gustavo Vasconcelos Melgaço – CONCERTINA.

FUNDAÇÃO DE CULTURA DE MATO GROSSO DO SUL

Extrato do Contrato N° 0012/2019/FCMS N° Cadastral 11680
Processo: 51/700.099/2019
Partes: A FUNDAÇÃO DE CULTURA DE MATO GROSSO DO SUL e ANTONIO SILVERIO DA SILVA ME
Objeto: A FCMS no Processo nº51/700.099/2019 contrata com a empresa ANTÔNIO SILVERIO DA SILVA - ME, pessoa jurídica de direito privado, CNPJ nº22.111.038/0001-74, na condição de empresário e representante exclusivo (fl.06), da dupla FRED e VICTOR, para à realização de 01 (um) show musical, com 01 hora e 45 minutos de duração, no dia 25/04/2019, a partir das 22:00 horas, no 27º Aniversário de Alcinópolis/MS e 19ª Festa do Peão de Boiadeiro, que realizar-se-ão no Sindicato Rural, situado na Rodovia Virgílio José Carneiro, s/nº, em Alcinópolis/MS, em comemoração ao projeto Ações Culturais Participativas
Ordenador de Despesas: Mara Elisa Navacchi Caseiro
Dotação Orçamentária: Programa de Trabalho 13392202580850001 - Executar projetos das diversas linguagens artísticas - LOCALIZADOR: PROJETOS ARTÍSTICOS, Fonte de Recurso 0100000000 - RECURSOS ORDINARIOS DO TESOURO, Natureza da Despesa 33903905 - SERVICOS TECNICOS PROFISSIONAIS.
Valor: O valor total a ser pago a CONTRATADA pela realização do objeto do presente contrato, como descrito na Cláusula Primeira, é de R$30.000,00 (trinta mil reais) correspondente ao preço do espetáculo, a ser pago em parcela única, após a execução do objeto.
Amparo Legal: A presente contratação é realizada por inexigibilidade de licitação, com fundamento no inciso III do artigo 25 da Lei no. 8.666/93. As partes se declaram sujeitas às normas previstas na Lei no. 8.666/93 e suas alterações posteriores, assim como às cláusulas expressas deste contrato.
Do Prazo: O presente contrato vigorará da data de sua assinatura até o dia 25 de abril de 2019
Data da Assinatura: 25/04/2019
Assinam: Mara Elisa Navacchi Caseiro e ANTONIO SILVERIO DA SILVA

Extrato do Contrato N° 0014/2019/FCMS N° Cadastral 11686
Processo: 51/700.132/2019
Partes: A FUNDAÇÃO DE CULTURA DE MATO GROSSO SO SUL e ANDRE BARBOSA DE SOUZA
Objeto: A FCMS no Processo nº51/700.132/2019 contrata com, ANDRÉ BARBOSA DE SOUZA – MEI, de nome artístico "André Santini", a realização de 01 (um) show musical, com 120 minutos de duração, no dia 26/04/2019, a partir das 22:30 horas, no Sarau que realizar-se-á na Praça das Américas, centro, em Rio Verde/MS, pelo projeto Ações Culturais Participativas.
Ordenador de Despesas: Mara Elisa Navacchi Caseiro
Dotação Orçamentária: Programa de Trabalho 13392202580850001 - Executar projetos das diversas linguagens artísticas - LOCALIZADOR: PROJETOS ARTÍSTICOS, Fonte de Recurso 0100000000 - RECURSOS ORDINARIOS DO TESOURO, Natureza da Despesa 33903905 - SERVICOS TECNICOS PROFISSIONAIS.
Valor: O valor total a ser pago a CONTRATADA pela realização do objeto do presente contrato, como descrito na Cláusula Primeira, é de R$ 25.000,00 (vinte e cinco mil reais) correspondente ao preço do espetáculo, a ser pago em parcela única, após a execução do objeto.
Amparo Legal: A presente contratação é realizada por inexigibilidade de licitação, com fundamento no inciso III do artigo 25 da Lei no. 8.666/93. As partes se declaram sujeitas às normas previstas na Lei no. 8.666/93 e suas alterações posteriores, assim como às cláusulas expressas deste contrato
Do Prazo: O presente contrato vigorará da data de sua assinatura até o dia 26 de abril de 2019.
Data da Assinatura: 26/04/2019
Assinam: Mara Elisa Navacchi Caseiro e ANDRE BARBOSA DE SOUZA

Extrato do Contrato N° 0017/2019/FCMS N° Cadastral 11689
Processo: 51/700.141/2019
Partes: A Fundação de Cultura de Mato Grosso do Sul e ANTONIO SILVERIO DA SILVA ME
Objeto: A FCMS no Processo nº51/700.141/2019 contrata com a empresa ANTÔNIO SILVERIO DA SILVA - ME, pessoa jurídica de direito privado, CNPJ nº22.111.038/0001-74, na condição de empresário e representante exclusivo (fl.08), da dupla RAFA &JUNIOR, composta por Carlos Augusto Paes de Oliveira e Jefferson Lima Rodrigues, a realização de 01 (um) show musical, com 105 minutos de duração, no dia 30/04/2019, a partir das 23:00 horas, na Praça Central da cidade de Japorã/MS, nas comemorações do 27º Aniversário de Emancipação do Município de Japorã/MS, pelo projeto Ações Culturais Participativas.
Ordenador de Despesas: Mara Elisa Navacchi Caseiro
Dotação Orçamentária: Programa de Trabalho 13392202580850001 - Executar projetos das diversas linguagens artísticas - LOCALIZADOR: PROJETOS ARTÍSTICOS, Fonte de Recurso 0100000000 - RECURSOS ORDINARIOS DO TESOURO, Natureza da Despesa 33903905 - SERVICOS TECNICOS PROFISSIONAIS.
Valor: O valor total a ser pago a CONTRATADA pela realização do objeto do presente contrato, como descrito na Cláusula Primeira, é de R$25.000,00 (vinte e cinco mil reais) correspondente ao preço dos espetáculos, a ser pago em parcela única, após a execução do objeto.
Amparo Legal: A presente contratação é realizada por inexigibilidade de licitação, com fundamento no inciso III do artigo 25 da Lei no. 8.666/93.
Do Prazo: O presente contrato vigorará da data de sua assinatura até o dia 30 de abril de 2019.
Data da Assinatura: 26/04/2019
Assinam: Mara Elisa Navacchi Caseiro e ANTONIO SILVERIO DA SILVA

Extrato do Contrato N° 0020/2019/FCMS N° Cadastral: 11692
Processo: 51/700.125/2019
Partes: A FUNDAÇÃO DE CULTURA DE MATO GROSSO SO SUL e PÉ DE VERSO LTDA
Objeto: A FCMS no Processo nº51/700.125/2019 contrata com PÉ DE VERSO LTDA, pessoa jurídica de direito privado, CNPJ nº24.424.840/0001-40, na condição de empresário e representante exclusivo, da dupla VICTOR GREGÓRIO e MARCO AURÉLIO, para à realização de 01 (um) show musical, com 02 horas de duração, no dia 04/05/2019, a partir das 22:00 horas, na 25ª Festa da Linguiça de Maracajú/MS, que realizar-se-á no Parque de Exposições, situado na Rua Wartudes Muzi, nº699-841, centro, no município de Maracajú/MS, em comemoração

ao Projeto Ações Culturais Participativas.
Ordenador de Despesas: Mara Elisa Navacchi Caseiro
Dotação Orçamentária: Programa de Trabalho 13392202580850001 - Executar projetos das diversas linguagens artísticas - LOCALIZADOR: PROJETOS ARTÍSTICOS, Fonte de Recurso 0100000000 - RECURSOS ORDINARIOS DO TESOURO, Natureza da Despesa 33903905 - SERVICOS TECNICOS PROFISSIONAIS
Valor: O valor total a ser pago a CONTRATADA pela realização do objeto do presente contrato, como descrito na Cláusula Primeira, é de R$28.000,00 (vinte e oito mil reais) correspondente ao preço do espetáculo, a ser pago em parcela única, após a execução do objeto.
Amparo Legal: A presente contratação é realizada por inexigibilidade de licitação, com fundamento no inciso III do artigo 25 da Lei no. 8.666/93. As partes se declaram sujeitas às normas previstas na Lei no. 8.666/93 e suas alterações posteriores, assim como às cláusulas expressas deste contrato
Do Prazo: O presente contrato vigorará da data de sua assinatura até o dia 04 de maio de 2019.
Data da Assinatura: 26/04/2019
Assinam: Mara Elisa Navacchi Caseiro e VICTOR DO PRADO GREGÓRIO

Extrato do Contrato N° 0022/2019/FCMS N° Cadastral: 11694
Processo: 51/700.115/2019
Partes: A Fundação de Cultura de Mato Grosso do Sul e ANTONIO SILVERIO DA SILVA ME
Objeto: ANTÔNIO SILVERIO DA SILVA - ME, pessoa jurídica de direito privado, CNPJ nº22.111.038/0001-74, na condição de empresário e representante exclusivo (fl.08), da dupla FRED e VICTOR, para à realização de 02 (dois) shows musicais, com 01 hora e 45 minutos de duração cada, sendo o 1º no dia 30/04/2019, a partir das 22:00 horas, no evento Nova Andradina Festeja – Bodas de Diamante, que realizar-se-ão na Praça Brasil, situada na Avenida Moura Andrade, s/nº, centro, em Nova Andradina/MS, e o 2º no dia 03/05/2019, a partir das 22:00 horas, na Festada Linguiça de Maracajú/MS – Tenda do Judô, que realizar-se-á no Parque de Exposições em Maracajú/MS, ambos em comemoração ao projeto Ações Culturais Participativas.
Ordenador de Despesas: Mara Elisa Navacchi Caseiro
Dotação Orçamentária: Programa de Trabalho 13392202580850001 - Executar projetos das diversas linguagens artísticas - LOCALIZADOR: PROJETOS ARTÍSTICOS, Fonte de Recurso 0100000000 - RECURSOS ORDINARIOS DO TESOURO, Natureza da Despesa 33903905 - SERVICOS TECNICOS PROFISSIONAIS
Valor: O valor total a ser pago a CONTRATADA pela realização do objeto do presente contrato, como descrito na Cláusula Primeira, é de R$60.000,00 (sessenta mil reais) correspondente ao preço dos espetáculos, a ser pago em parcela única, após a execução do objeto
Amparo Legal: A presente contratação é realizada por inexigibilidade de licitação, com fundamento no inciso III do artigo 25 da Lei no. 8.666/93.
Do Prazo: O presente contrato vigorará da data de sua assinatura até o dia 03 de maio de 2019.
Data da Assinatura: 26/04/2019
Assinam: Mara Elisa Navacchi Caseiro e ANTONIO SILVERIO DA SILVA

FUNDAÇÃO DE APOIO AO DESENVOLVIMENTO DO ENSINO, CIÊNCIA E TECNOLOGIA DO ESTADO DE MATO GROSSO DO SUL

CHAMADA FUNDECT/UFMS/CNPGC/PMCG N° 01/2019 – AGROESCOLA/GESTÃO
Seleção Pública de Bolsista para atenderem o Programa de Transferência de Tecnologia e Capacitação em Pecuária de Corte

A Fundação de Apoio ao Desenvolvimento do Ensino, Ciência e Tecnologia do Estado de Mato Grosso do Sul **(FUNDECT)**, em parceria com a Fundação Universidade Federal de Mato Grosso do Sul **(UFMS)**, a Embrapa Gado de Corte **(CNPGC)** e a Prefeitura Municipal de Campo Grande **(PMCG),** torna público o resultado do recurso da respectiva chamada.

Pedido de Recurso:

TÍTULO DO PROJETO	SANIDADE ANIMAL-IMPRESCINDIVEL NO REBANHO DE PRODUÇÃO
COORDENADOR	Renato Andreotti e Silva
CPF	220.279.471-91
FORMAÇÃO	Medicina Veterinária
CATEGORIA DA BOLSA	CATEGORIA ACTT - A
RECURSO	Indeferido

Campo Grande, 07 de maio de 2019.

Márcio de Araújo Pereira
Diretor-Presidente da FUNDECT

CHAMADA FUNDECT/UFMS/CNPGC/PMCG N° 01/2019 – AGROESCOLA/GESTÃO
Seleção Pública de Bolsista para atenderem o Programa de Transferência de Tecnologia e Capacitação em Pecuária de Corte

A Fundação de Apoio ao Desenvolvimento do Ensino, Ciência e Tecnologia do Estado de Mato Grosso do Sul **(FUNDECT)**, em parceria com a Fundação Universidade Federal de Mato Grosso do Sul **(UFMS)**, a Embrapa Gado de Corte **(CNPGC)** e a Prefeitura Municipal de Campo Grande **(PMCG),** torna público o resultado do enquadramento após recurso da respectiva chamada.

ENQUADRADOS NA CATEGORIA ACTT - A:

TÍTULO DO PROJETO	Projeto de mídia para a divulgação do desenvolvimento científico de Mato Grosso do Sul
COORDENADOR	Adriano Arguelho Boeno
CPF	014.738.971-22
FORMAÇÃO	Comunicação
CATEGORIA DA BOLSA	CATEGORIA ACTT - A
TÍTULO DO PROJETO	COMUNICAÇÃO CIÊNCIA, TECNOLOGIA E INOVAÇÃO DO PROGRAMA AGROESCOLA
COORDENADOR	Layza Rebello Teixeira Soares
CPF	047.538.541-16
FORMAÇÃO	Comunicação
CATEGORIA DA BOLSA	CATEGORIA ACTT - A

ENQUADRADO NA CATEGORIA ACTT - B:

TÍTULO DO PROJETO	Suporte e Treinamento - TI
COORDENADOR	Deyner Campos de Oliveira
CPF	000.180.441-31
FORMAÇÃO	Ciência da Computação
CATEGORIA DA BOLSA	CATEGORIA ACTT - B

Campo Grande, 07 de maio de 2019.

Márcio de Araújo Pereira
Diretor-Presidente da FUNDECT

CHAMADA FUNDECT/UFMS/CNPGC/PMCG N° 01/2019 – AGROESCOLA/GESTÃO
Seleção Pública de Bolsista para atenderem o Programa de Transferência de Tecnologia e Capacitação em Pecuária de Corte

A Fundação de Apoio ao Desenvolvimento do Ensino, Ciência e Tecnologia do Estado de Mato Grosso do Sul **(FUNDECT)**, em parceria com a Fundação Universidade Federal de Mato Grosso do Sul **(UFMS)**, a Embrapa Gado de Corte **(CNPGC)** e a Prefeitura Municipal de Campo Grande **(PMCG),** convoca os candidatos aprovados na Fase I – Enquadramento, para participarem da Fase II – Realização da Entrevista e Analise do Plano de Trabalho, que acontecerá no dia 10/05/2019 a partir das 08h30, na Fundect, localizada na Rua São Paulo, 1436 - Monte Castelo, Campo Grande - MS, 79010-050.

Campo Grande, 07 de maio de 2019.

Márcio de Araújo Pereira
Diretor-Presidente da FUNDECT

FUNDAÇÃO DE DESPORTO E LAZER DE MATO GROSSO DO SUL

EXTRATO DO CONTRATO Nº 001/2019

Processo nº:	51/400.038/2019
Partes:	FUNDAÇÃO DE DESPORTO E LAZER DE MATO GROSSO DO SUL - FUNDESPORTE CNPJ/MF sob o nº 26.857.516/0001-40, gestora do FIE/MS CNPJ nº 04.693.592/0001-25 e a PREFEITURA MUNICIAL DE TAQUARUSSU , em Taquarussu/MS.
Objeto:	O objeto do presente contrato é o apoio financeiro para execução do projeto "5º CAMPEONATO DE MONTARIA EM TOUROS NO MUNICÍPIO DE TAQUARUSSU.
Valor Total do Contrato:	R$ 72.125,00 (setenta e dois mil cento e vinte e cinco reais).
Funcional programática	10.51901.27.812.2017.1432. 0002- Convênios
UGR:	510901
Fonte:	0100000000
Natureza da Despesa:	334041-02
Número de Empenho:	2019NE000094.
Valor total do empenho:	R$ 64.411,50 (sessenta e quatro mil quatrocentos e onze reais e cinquenta centavos).
Amparo Legal:	Lei nº. 8.666/93 e suas alterações.
Vigência:	A patir de 02.05.2019 até 30.07.2019.
Data da Assinatura:	02.05.2019.
Assinam:	MARCELO FERREIRA MIRANDA – CPF Nº445.070.891-15 E ROBERTO TAVARES ALMEIDA - CPF Nº 294.274.951-20.

FUNDAÇÃO SERVIÇOS DE SAÚDE DE MATO GROSSO DO SUL

AUTORIZO AS DESPESAS E AS EMISSÕES DAS NOTAS DE EMPENHO REFERENTE AOS PROCESSOS ABAIXO RELACIONADOS:

AMPARO LEGAL: LEI 8.666, DE 21 DE JUNHO DE 1993 E SUAS ALTERAÇÕES.		
PROCESSO: 27/100.498/2019	NE: 000515	N.D: 339030
F.P.: 20272011030220028325000 4	FONTE: 0240000000	
DATA: 22/04/2019	VALOR TOTAL: R$ 3.781,60	
FAVORECIDO: KPS CALUX COMERCIO E SERVIÇOS - EPP.		
OBJETO: GÊNEROS DE ALIMENTAÇÃO.		
PROCESSO: 27/100.498/2019	NE: 000516	N.D: 339030
F.P.: 20272011030220028325000 4	FONTE: 0240000000	
DATA: 22/04/2019	VALOR TOTAL: R$ 6.845,95	
FAVORECIDO: I.A CAMPAGNA JUNIOR & CIA. LTDA.		
OBJETO: GÊNEROS DE ALIMENTAÇÃO		
PROCESSO: 27/100.498/2019	NE: 000517	N.D: 339030
F.P.: 20272011030220028325000 4	FONTE: 0240000000	
DATA: 22/04/2019	VALOR TOTAL: R$ 3.606,80	
FAVORECIDO: YOUSSIF AMIM YOUSSIF.		
OBJETO: GÊNEROS DE ALIMENTAÇÃO		
PROCESSO: 27/100.498/2019	NE: 000522	N.D: 339030
F.P.: 20272011030220028325000 4	FONTE: 0240000000	
DATA: 22/04/2019	VALOR TOTAL: R$ 3.744,00	
FAVORECIDO: CASA DO SACHET LTDA ME.		
OBJETO: GÊNEROS DE ALIMENTAÇÃO.		

PROCESSO: 27/100.534/2019	NE: 000530	N.D: 339030
F.P.: 20272011030220028325000 2	FONTE: 0240000000	
DATA: 22/04/2019	VALOR TOTAL: R$ 5.824,10	
FAVORECIDO: MARCIA CRISTINA MACIEL DA SILVA-ME.		
OBJETO: MATERIAL DE EXPEDIENTE.		
PROCESSO: 27/100.534/2019	NE: 000531	N.D: 339030
F.P.: 20272011030220028325000 2	FONTE: 0240000000	
DATA: 22/04/2019	VALOR TOTAL: R$ 1.229,90	
FAVORECIDO: CASA 10 COMERCIAL E SERVIÇOS LTDA.		
OBJETO: MATERIAL DE EXPEDIENTE.		
PROCESSO: 27/100.534/2019	NE: 000532	N.D: 339030
F.P.: 20272011030220028325000 2	FONTE: 0240000000	
DATA: 22/04/2019	VALOR TOTAL: R$ 1.230,00	
FAVORECIDO: J4 SERVIÇOS E NEGÓCIOS MÚLTIPLOS EIRELI.		
OBJETO: MATERIAL DE EXPEDIENTE.		
PROCESSO: 27/100.534/2019	NE: 000533	N.D: 339030
F.P.: 20272011030220028325000 2	FONTE: 0240000000	
DATA: 22/04/2019	VALOR TOTAL: R$ 780,00	
FAVORECIDO: COMERCIAL T & C LTDA.		
OBJETO: MATERIAL DE EXPEDIENTE.		
PROCESSO: 27/100.537/2019	NE: 000543	N.D: 339030
F.P.: 20272011030220028325000 4	FONTE: 0240000000	
DATA: 25/04/2019	VALOR TOTAL: R$ 60.425,50	
FAVORECIDO: BOSTON SCIENTIFIC DO BRASIL LTDA.		
OBJETO: MATERIAL HOSPITALAR.		
PROCESSO: 27/100.537/2019	NE: 000544	N.D: 339030
F.P.: 20272011030220028325000 4	FONTE: 0240000000	
DATA: 25/04/2019	VALOR TOTAL: R$ 14.880,00	
FAVORECIDO: QL MED MATERIAL HOSPITALARES LTDA ME.		
OBJETO: MATERIAL HOSPITALAR.		
PROCESSO: 27/100.537/2019	NE: 000545	N.D: 339030
F.P.: 20272011030220028325000 4	FONTE: 0240000000	
DATA: 25/04/2019	VALOR TOTAL: R$ 67.856,55	
FAVORECIDO: CIRUMED COMERCIO LTDA.		
OBJETO: MATERIAL HOSPITALAR.		
PROCESSO: 27/100.576/2019	NE: 000546	N.D: 339030
F.P.: 20272011030220028325000 4	FONTE: 0240000000	
DATA: 25/04/2019	VALOR TOTAL: R$ 120,00	
FAVORECIDO: CIRURGICA MS LTDA.		
OBJETO: MATERIAL FARMACOLOGICO.		
PROCESSO: 27/100.576/2019	NE: 000547	N.D: 339030
F.P.: 20272011030220028325000 4	FONTE: 0240000000	
DATA: 25/04/2019	VALOR TOTAL: R$ 429,00	
FAVORECIDO: GOLDEN FARM DISTRIBUIDORA LTDA.		
OBJETO: MATERIAL FARMACOLOGICO.		
PROCESSO: 27/100.576/2019	NE: 000548	N.D: 339030
F.P.: 20272011030220028325000 4	FONTE: 0240000000	
DATA: 25/04/2019	VALOR TOTAL: R$ 11.490,00	
FAVORECIDO: CM HOSPITALAR S/A.		
OBJETO: MATERIAL FARMACOLOGICO.		
PROCESSO: 27/100.576/2019	NE: 000549	N.D: 339030
F.P.: 20272011030220028325000 4	FONTE: 0240000000	
DATA: 25/04/2019	VALOR TOTAL: R$ 5.138,00	
FAVORECIDO: CRISTALIA PROD. FARMACEUTICOS LTDA.		
OBJETO: MATERIAL FARMACOLOGICO.		
PROCESSO: 27/100.577/2019	NE: 000550	N.D: 339030
F.P.: 20272011030220028325000 4	FONTE: 0240000000	
DATA: 25/04/2019	VALOR TOTAL: R$ 102.883,80	
FAVORECIDO: ELFA MEDICAMENTOS LTDA.		
OBJETO: MATERIAL FARMACOLOGICO		
PROCESSO: 27/100.580/2019	NE: 000551	N.D: 339030
F.P.: 20272011030220028325000 4	FONTE: 0240000000	
DATA: 25/04/2019	VALOR TOTAL: R$ 11.481,68	
FAVORECIDO: CIRURGICA MS LTDA.		
OBJETO: MATERIAL FARMACOLOGICO.		
PROCESSO: 27/100.580/2019	NE: 000552	N.D: 339030
F.P.: 20272011030220028325000 4	FONTE: 0240000000	
DATA: 25/04/2019	VALOR TOTAL: R$ 489,00	
FAVORECIDO: VIX COM DE PROD FARMACEUTICOS E HOSP. LTDA.		
OBJETO: MATERIAL FARMACOLOGICO.		
PROCESSO: 27/100.580/2019	NE: 000553	N.D: 339030
F.P.: 20272011030220028325000 4	FONTE: 0240000000	
DATA: 25/04/2019	VALOR TOTAL: R$ 1.200,00	
FAVORECIDO: COSTA CAMARGO COMERCIO DE PROD. HOSP. LTDA.		
OBJETO: MATERIAL FARMACOLOGICO.		

PROCESSO: 27/100.580/2019	NE: 000554	N.D: 339030
F.P.: 20272011030220028325000 4	FONTE: 0240000000	
DATA: 25/04/2019	VALOR TOTAL: R$ 481,00	
FAVORECIDO: CRISTALIA PROD. FARMACEUTICOS LTDA.		
OBJETO: MATERIAL FARMACOLOGICO.		
PROCESSO: 27/100.581/2019	NE: 000555	N.D: 339030
F.P.: 20272011030220028325000 4	FONTE: 0240000000	
DATA: 25/04/2019	VALOR TOTAL: R$ 17.700,00	
FAVORECIDO: INOVAMED COMERCIO DE MEDICAMENTOS LTDA.		
OBJETO: MATERIAL FARMACOLOGICO.		
PROCESSO: 27/100.581/2019	NE: 000556	N.D: 339030
F.P.: 20272011030220028325000 4	FONTE: 0240000000	
DATA: 25/04/2019	VALOR TOTAL: R$ 366,00	
FAVORECIDO: VIX COM DE PROD FARMACEUTICOS E HOSP. LTDA.		
OBJETO: MATERIAL FARMACOLOGICO.		
PROCESSO: 27/100.581/2019	NE: 000557	N.D: 339030
F.P.: 20272011030220028325000 4	FONTE: 0240000000	
DATA: 25/04/2019	VALOR TOTAL: R$ 71.040,00	
FAVORECIDO: MEDCOMERCE COM. DE MED. E PROD. HOSP. LTDA.		
OBJETO: MATERIAL FARMACOLOGICO.		
PROCESSO: 27/100.581/2019	NE: 000558	N.D: 339030
F.P.: 20272011030220028325000 4	FONTE: 0240000000	
DATA: 25/04/2019	VALOR TOTAL: R$ 19.458,00	
FAVORECIDO: CRISTALIA PROD. FARMACEUTICOS LTDA.		
OBJETO: MATERIAL FARMACOLOGICO.		
PROCESSO: 27/100.581/2019	NE: 000559	N.D: 339030
F.P.: 20272011030220028325000 4	FONTE: 0240000000	
DATA: 25/04/2019	VALOR TOTAL: R$ 267,24	
FAVORECIDO: PROFARMA SPECIALTY S.A.		
OBJETO: MATERIAL FARMACOLOGICO.		
PROCESSO: 27/100.582/2019	NE: 000560	N.D: 339030
F.P.: 20272011030220028325000 4	FONTE: 0240000000	
DATA: 25/04/2019	VALOR TOTAL: R$ 2.924,00	
FAVORECIDO: CIRURGICA MS LTDA.		
OBJETO: MATERIAL FARMACOLOGICO.		
PROCESSO: 27/100.582/2019	NE: 000561	N.D: 339030
F.P.: 20272011030220028325000 4	FONTE: 0240000000	
DATA: 25/04/2019	VALOR TOTAL: R$ 54.540,00	
FAVORECIDO: CM HOSPITALAR S/A.		
OBJETO: MATERIAL FARMACOLOGICO.		
PROCESSO: 27/100.582/2019	NE: 000562	N.D: 339030
F.P.: 20272011030220028325000 4	FONTE: 0240000000	
DATA: 25/04/2019	VALOR TOTAL: R$ 138,00	
FAVORECIDO: VIX COM DE PROD FARMACEUTICOS E HOSP. LTDA.		
OBJETO: MATERIAL FARMACOLOGICO.		
PROCESSO: 27/100.582/2019	NE: 000563	N.D: 339030
F.P.: 20272011030220028325000 4	FONTE: 0240000000	
DATA: 25/04/2019	VALOR TOTAL: R$ 57.880,00	
FAVORECIDO: COSTA CAMARGO COMERCIO DE PROD. HOSP. LTDA.		
OBJETO: MATERIAL FARMACOLOGICO.		
PROCESSO: 27/100.583/2019	NE: 000564	N.D: 339030
F.P.: 20272011030220028325000 4	FONTE: 0240000000	
DATA: 25/04/2019	VALOR TOTAL: R$ 6.952,00	
FAVORECIDO: SOMA/PR COMERCIO DE PRODUTOS HOSPITALARES LTDA.		
OBJETO: MATERIAL FARMACOLOGICO.		
PROCESSO: 27/100.583/2019	NE: 000565	N.D: 339030
F.P.: 20272011030220028325000 4	FONTE: 0240000000	
DATA: 25/04/2019	VALOR TOTAL: R$ 160,50	
FAVORECIDO: CIENTIFICA MEDICA HOSPITALAR LTDA.		
OBJETO: MATERIAL FARMACOLOGICO.		
PROCESSO: 27/100.583/2019	NE: 000566	N.D: 339030
F.P.: 20272011030220028325000 4	FONTE: 0240000000	
DATA: 25/04/2019	VALOR TOTAL: R$ 1.280,00	
FAVORECIDO: CIRURGICA MS LTDA.		
OBJETO: MATERIAL FARMACOLOGICO.		
PROCESSO: 27/100.589/2019	NE: 000567	N.D: 339030
F.P.: 20272011030220022151000 2	FONTE: 0240000000	
DATA: 25/04/2019	VALOR TOTAL: R$ 48.751,00	
FAVORECIDO: WILL COMERCIO DE TECIDOS LTDA.		
OBJETO: UNIFORMES, TECIDOS E AVIAMENTOS.		
PROCESSO: 27/100.601/2019	NE: 000568	N.D: 339030
F.P.: 20272011030220028325000 2	FONTE: 0240000000	
DATA: 25/04/2019	VALOR TOTAL: R$ 289,50	
FAVORECIDO: MARCIA CRISTINA MACIEL DA SILVA – ME.		
OBJETO: MATERIAL DE COPA E COZINHA.		

PROCESSO: 27/100.601/2019	NE: 000569	N.D: 339030
F.P.: 20272011030220028325000 2	FONTE: 0240000000	
DATA: 25/04/2019	VALOR TOTAL: R$ 2.100,00	
FAVORECIDO: KPS CALUX COMERCIO E SERVIÇOS.		
OBJETO: MATERIAL DE COPA E COZINHA.		

PROCESSO: 27/100.576/2019	NE: 000570	N.D: 339030
F.P.: 20272011030220028325000 4	FONTE: 0240000000	
DATA: 25/04/2019	VALOR TOTAL: R$ 23.128,15	
FAVORECIDO: MEDCOMERCE COM. DE MED. E PROD. HOSP. LTDA.		
OBJETO: MATERIAL FARMACOLOGICO.		

PROCESSO: 27/100.603/2019	NE: 000571	N.D: 339030
F.P.: 20272011030220028325000 2	FONTE: 0240000000	
DATA: 25/04/2019	VALOR TOTAL: R$ 13.442,00	
FAVORECIDO: PRIME BUFFET MS LTDA.		
OBJETO: GÊNEROS DE ALIMENTAÇÃO.		

PROCESSO: 27/100.603/2019	NE: 000572	N.D: 339030
F.P.: 20272011030220028325000 2	FONTE: 0240000000	
DATA: 25/04/2019	VALOR TOTAL: R$ 18.888,00	
FAVORECIDO: I.A CAMPAGNA JUNIOR & CIA. LTDA.		
OBJETO: GÊNEROS DE ALIMENTAÇÃO.		

PROCESSO: 27/100.594/2019	NE: 000573	N.D: 339030
F.P.: 20272011030220028325000 1	FONTE: 0240000000	
DATA: 25/04/2019	VALOR TOTAL: R$ 6.240,00	
FAVORECIDO: ACCORD FARMACEUTICA LTDA.		
OBJETO: MATERIAL FARMACOLOGICO.		

PROCESSO: 27/100.594/2019	NE: 000574	N.D: 339030
F.P.: 20272011030220028325000 1	FONTE: 0240000000	
DATA: 25/04/2019	VALOR TOTAL: R$ 11.650,00	
FAVORECIDO: LABORATORIO QUIMICO FARMACEUTICO BERGAMO LTDA.		
OBJETO: MATERIAL FARMACOLOGICO.		

PROCESSO: 27/100.594/2019	NE: 000575	N.D: 339030
F.P.: 20272011030220028325000 1	FONTE: 0240000000	
DATA: 25/04/2019	VALOR TOTAL: R$ 2.340,70	
FAVORECIDO: COSTA CAMARGO COMERCIO DE PROD. HOSP. LTDA.		
OBJETO: MATERIAL FARMACOLOGICO.		

PROCESSO: 27/100.594/2019	NE: 000576	N.D: 339030
F.P.: 20272011030220028325000 1	FONTE: 0240000000	
DATA: 25/04/2019	VALOR TOTAL: R$ 61.472,00	
FAVORECIDO: CIRURGICA MS LTDA.		
OBJETO: MATERIAL FARMACOLOGICO.		

PROCESSO: 27/100.602/2019	NE: 000577	N.D: 339030
F.P.: 20272011030220028325000 2	FONTE: 0240000000	
DATA: 25/04/2019	VALOR TOTAL: R$ 10.350,00	
FAVORECIDO: COPAGAZ DISTRIBUIDORA DE GAS LTDA.		
OBJETO: GÁS ENGARRAFADO.		

PROCESSO: 27/100.499/2019	NE: 000578	N.D: 339030
F.P.: 20272011030220028325000 2	FONTE: 0240000000	
DATA: 25/04/2019	VALOR TOTAL: R$ 5.360,00	
FAVORECIDO: J4 SERVIÇOS E NEGOCIOS MULTIPLOS EIRELI.		
OBJETO: MATERIAL DE COPA E COZINHA.		

PROCESSO: 27/100.499/2019	NE: 000579	N.D: 339030
F.P.: 20272011030220028325000 2	FONTE: 0240000000	
DATA: 25/04/2019	VALOR TOTAL: R$ 4.000,00	
FAVORECIDO: YOUSSIF AMIM YOUSSIF.		
OBJETO: MATERIAL DE COPA E COZINHA.		

PROCESSO: 27/100.590/2019	NE: 000580	N.D: 339030
F.P.: 20272011030220028325000 1	FONTE: 0240000000	
DATA: 26/04/2019	VALOR TOTAL: R$ 3.560,00	
FAVORECIDO: SOMA/PR COMERCIO DE PRODUTOS HOSPITALARES LTDA.		
OBJETO: MATERIAL FARMACOLOGICO.		

PROCESSO: 27/100.590/2019	NE: 000581	N.D: 339030
F.P.: 20272011030220028325000 1	FONTE: 0240000000	
DATA: 26/04/2019	VALOR TOTAL: R$ 2.400,00	
FAVORECIDO: HALEX ISTAR INDUSTRIA FARMACEUTICA SA.		
OBJETO: MATERIAL FARMACOLOGICO.		

PROCESSO: 27/100.590/2019	NE: 000582	N.D: 339030
F.P.: 20272011030220028325000 1	FONTE: 0240000000	
DATA: 26/04/2019	VALOR TOTAL: R$ 95.960,00	
FAVORECIDO: AB FARMO QUIMICA LTDA.		
OBJETO: MATERIAL FARMACOLOGICO.		

PROCESSO: 27/100.590/2019	NE: 000583	N.D: 339030
F.P.: 20272011030220028325000 1	FONTE: 0240000000	
DATA: 26/04/2019	VALOR TOTAL: R$ 60.638,90	
FAVORECIDO: CIENTIFICA MEDICA HOSPITALAR LTDA.		
OBJETO: MATERIAL FARMACOLOGICO.		

PROCESSO: 27/100.590/2019	NE: 000584	N.D: 339030
F.P.: 20272011030220028325000 1	FONTE: 0240000000	
DATA: 26/04/2019	VALOR TOTAL: R$ 41.065,00	
FAVORECIDO: CIRURGICA MS LTDA.		
OBJETO: MATERIAL FARMACOLOGICO.		

PROCESSO: 27/100.590/2019	NE: 000585	N.D: 339030
F.P.: 20272011030220028325000 1	FONTE: 0240000000	
DATA: 26/04/2019	VALOR TOTAL: R$ 1.081,00	
FAVORECIDO: VIX COM DE PROD FARMACEUTICOS E HOSP. LTDA.		
OBJETO: MATERIAL FARMACOLOGICO.		

PROCESSO: 27/100.590/2019	NE: 000586	N.D: 339030
F.P.: 20272011030220028325000 1	FONTE: 0240000000	
DATA: 26/04/2019	VALOR TOTAL: R$ 200,00	
FAVORECIDO: COSTA CAMARGO COMERCIO DE PROD. HOSP. LTDA.		
OBJETO: MATERIAL FARMACOLOGICO.		

PROCESSO: 27/100.590/2019	NE: 000587	N.D: 339030
F.P.: 20272011030220028325000 1	FONTE: 0240000000	
DATA: 26/04/2019	VALOR TOTAL: R$ 1.410,00	
FAVORECIDO: CRISTALIA PROD. FARMACEUTICOS LTDA.		
OBJETO: MATERIAL FARMACOLOGICO.		

PROCESSO: 27/100.590/2019	NE: 000588	N.D: 339030
F.P.: 20272011030220028325000 1	FONTE: 0240000000	
DATA: 26/04/2019	VALOR TOTAL: R$ 5.120,00	
FAVORECIDO: FRESENIUS KABI BRASIL LTDA.		
OBJETO: MATERIAL FARMACOLOGICO.		

PROCESSO: 27/100.590/2019	NE: 000589	N.D: 339030
F.P.: 20272011030220028325000 1	FONTE: 0240000000	
DATA: 26/04/2019	VALOR TOTAL: R$ 25.425,00	
FAVORECIDO: UNIÃO QUIMICA FARMACEUTICA NACIONAL S/A.		
OBJETO: MATERIAL FARMACOLOGICO.		

PROCESSO: 27/100.592/2019	NE: 000590	N.D: 339030
F.P.: 20272011030220028325000 1	FONTE: 0240000000	
DATA: 26/04/2019	VALOR TOTAL: R$ 6.120,00	
FAVORECIDO: CIENTIFICA MEDICA HOSPITALAR LTDA.		
OBJETO: MATERIAL FARMACOLOGICO.		

PROCESSO: 27/100.592/2019	NE: 000591	N.D: 339030
F.P.: 20272011030220028325000 1	FONTE: 0240000000	
DATA: 26/04/2019	VALOR TOTAL: R$ 3.384,50	
FAVORECIDO: CIRURGICA MS LTDA.		
OBJETO: MATERIAL FARMACOLOGICO.		

PROCESSO: 27/100.592/2019	NE: 000592	N.D: 339030
F.P.: 20272011030220028325000 1	FONTE: 0240000000	
DATA: 26/04/2019	VALOR TOTAL: R$ 690,00	
FAVORECIDO: VIX COM DE PROD FARMACEUTICOS E HOSP. LTDA.		
OBJETO: MATERIAL FARMACOLOGICO.		

PROCESSO: 27/100.592/2019	NE: 000593	N.D: 339030
F.P.: 20272011030220028325000 1	FONTE: 0240000000	
DATA: 26/04/2019	VALOR TOTAL: R$ 73.012,00	
FAVORECIDO: CRISTALIA PROD. FARMACEUTICOS LTDA.		
OBJETO: MATERIAL FARMACOLOGICO.		

PROCESSO: 27/100.593/2019	NE: 000594	N.D: 339030
F.P.: 20272011030220028325000 1	FONTE: 0240000000	
DATA: 26/04/2019	VALOR TOTAL: R$ 500,00	
FAVORECIDO: CIENTIFICA MEDICA HOSPITALAR LTDA.		
OBJETO: MATERIAL FARMACOLOGICO.		

PROCESSO: 27/100.593/2019	NE: 000595	N.D: 339030
F.P.: 20272011030220028325000 1	FONTE: 0240000000	
DATA: 26/04/2019	VALOR TOTAL: R$ 4.330,00	
FAVORECIDO: CIRURGICA MS LTDA.		
OBJETO: MATERIAL FARMACOLOGICO.		

PROCESSO: 27/100.593/2019	NE: 000596	N.D: 339030
F.P.: 20272011030220028325000 1	FONTE: 0240000000	
DATA: 26/04/2019	VALOR TOTAL: R$ 8.780,90	
FAVORECIDO: CM HOSPITALAR S/A.		
OBJETO: MATERIAL FARMACOLOGICO.		

PROCESSO: 27/100.593/2019	NE: 000597	N.D: 339030
F.P.: 20272011030220028325000 1	FONTE: 0240000000	
DATA: 26/04/2019	VALOR TOTAL: R$ 1.076,00	
FAVORECIDO: INOVAMED COMERCIO DE MEDICAMENTOS LTDA.		
OBJETO: MATERIAL FARMACOLOGICO.		

PROCESSO: 27/100.593/2019	NE: 000598	N.D: 339030
F.P.: 20272011030220028325000 1	FONTE: 0240000000	
DATA: 26/04/2019	VALOR TOTAL: R$ 228,00	
FAVORECIDO: HOSPFAR IND. E COM. DE PRODUTOS HOSPITALARES.		
OBJETO: MATERIAL FARMACOLOGICO.		

PROCESSO: 27/100.593/2019	NE: 000599	N.D: 339030
F.P.: 20272011030220028325000 1	FONTE: 0240000000	
DATA: 26/04/2019	VALOR TOTAL: R$ 1.019,70	
FAVORECIDO: CRISTALIA PROD. FARMACEUTICOS LTDA.		
OBJETO: MATERIAL FARMACOLOGICO.		
PROCESSO: 27/100.593/2019	NE: 000600	N.D: 339030
F.P.: 20272011030220028325000 1	FONTE: 0240000000	
DATA: 26/04/2019	VALOR TOTAL: R$ 2.250,00	
FAVORECIDO: COMERCIAL CIRURGICA RIOCLARENSE LTDA.		
OBJETO: MATERIAL FARMACOLOGICO.		
PROCESSO: 27/100.593/2019	NE: 000601	N.D: 339030
F.P.: 20272011030220028325000 1	FONTE: 0240000000	
DATA: 26/04/2019	VALOR TOTAL: R$ 42.465,00	
FAVORECIDO: PROFARMA SPECIALTY S.A.		
OBJETO: MATERIAL FARMACOLOGICO.		
PROCESSO: 27/100.503/2019	NE: 000602	N.D: 339030
F.P.: 20272011030220028325000 2	FONTE: 0240000000	
DATA: 29/04/2019	VALOR TOTAL: R$ 25.767,50	
FAVORECIDO: DJE DISTRIBUIDORA DE ALIMENTOS EIRELI ME.		
OBJETO: GÊNEROS DE ALIMENTAÇÃO.		
PROCESSO: 27/100.503/2019	NE: 000603	N.D: 339030
F.P.: 20272011030220028325000 2	FONTE: 0240000000	
DATA: 29/04/2019	VALOR TOTAL: R$ 43.234,20	
FAVORECIDO: FRUTALE COMERCIO DE ALIMENTOS EIRELE EPP.		
OBJETO: GÊNEROS DE ALIMENTAÇÃO.		
PROCESSO: 27/100.615/2019	NE: 000605	N.D: 339030
F.P.: 20272011030220028325000 1	FONTE: 0240000000	
DATA: 30/04/2019	VALOR TOTAL: R$ 371.581,10	
FAVORECIDO: LAB PACK DO BRASIL PRODUTOS HOSPITALARES LTDA.		
OBJETO: MATERIAL QUIMICO.		
PROCESSO: 27/100.435/2019	NE: 003779	N.D: 339030
F.P.: 20279011012200538328000 5	FONTE: 0100000000	
DATA: 15/04/2019	VALOR TOTAL: R$ 138,50	
FAVORECIDO: MEDLAB – PRODUTOS PARA LABORATORIOS LTDA.		
OBJETO: MATERIAL LABORATORIAL.		
PROCESSO: 27/100.435/2019	NE: 003780	N.D: 339030
F.P.: 20279011012200538328000 5	FONTE: 0100000000	
DATA: 15/04/2019	VALOR TOTAL: R$ 440,00	
FAVORECIDO: W.N DIAGNOSTICA LTDA – EPP.		
OBJETO: MATERIAL LABORATORIAL.		
PROCESSO: 27/100.435/2019	NE: 003781	N.D: 339030
F.P.: 20279011012200538328000 5	FONTE: 0100000000	
DATA: 15/04/2019	VALOR TOTAL: R$ 225,70	
FAVORECIDO: MAXLAB PROD P/ DIAGNOSTICO E PESQUISAS LTDA.		
OBJETO: MATERIAL QUIMICO.		
PROCESSO: 27/100.435/2019	NE: 003786	N.D: 339030
F.P.: 20279011012200538328000 5	FONTE: 0100000000	
DATA: 15/04/2019	VALOR TOTAL: R$ 1.492,00	
FAVORECIDO: W.N DIAGNOSTICA LTDA – EPP.		
OBJETO: MATERIAL QUIMICO.		

MARCIO EDUARDO DE SOUZA PEREIRA
ORDENADOR DE DESPESAS

FUNSAU/HRMS

FUNDAÇÃO DO TRABALHO DE MATO GROSSO DO SUL

DESPACHO DO ORDENADOR DE DESPESAS

AUTORIZO A DESPESAS E EMISSÃO DE NOTA DE EMPENHO

REFERENTE AO MÊS DE ABRIL DE 2019.

Lei Pregão 10.520/2002/ABRIL 2019

Empresa:	Taurus Distribuidora de Petróleo Ltda					Processo:	65/300.080/2017	
Espécie:	Estimativo	ND:	339030	NE:	199	FP:	111220006267610001	
Objeto:	Despesas com filtro				Data:	04/04/2019	Valor:	500,00
Empresa:	F. Rocha & Cia Ltda					Processo:	65/300.096/2017	
Espécie:	Global	ND:	339039	NE:	203	FP:	11122006267610001	
Objeto:	Serviços de Copias e Reprodução de Documentos				Data:	09/04/2019	Valor:	24.292,55
LEI N° 8.666/93 E SUAS ALTERAÇÕES								
Empresa:	Taurus Distribuidora de Petróleo Ltda					Processo:	65/300.042/2017	
Espécie:	Estimativo	ND:	339030	NE:	198	FP:	11122006267610001	
Objeto:	Combustível e Lubrificante Automotivos				Data:	04/04/2019	Valor:	500,00
Empresa:	Taurus Distribuidora de Petróleo Ltda					Processo:	65/300.036/2017	
Espécie:	Estimativo	ND:	339030	NE:	197	FP:	11122006267610001	
Objeto:	Combustível e Lubrificante Automotivos				Data:	04/04/2019	Valor:	5.000,00
Empresa:	Taurus Distribuidora de Petróleo Ltda					Processo:	65/300.042/2017	
Espécie:	Estimativo	ND:	339030	NE:	198	FP:	11122006267610001	
Objeto:	Combustível e Lubrificante Automotivos				Data:	04/04/2019	Valor:	500,00
Empresa:	Youssif Amim Youssif					Processo:	65/300.049/2019	
Espécie:	Ordinário	ND:	339030	NE:	200	FP:	11122006267610001	
Objeto:	Gás engarrafado				Data:	05/04/2019	Valor:	1.800,00
Empresa:	Nelson Hideo Shimada					Processo:	65/300.007/2019	
Espécie:	Global	ND:	339036	NE:	201	FP:	11122006267610001	
Objeto:	Anulação de saldo não utilizado				Data:	09/04/2019	Valor:	908,95
Empresa:	Dumas Torraca Sobrinho					Processo:	65/300.213/2015	
Espécie:	Estimativo	ND:	339036	NE:	202	FP:	11122006267610001	
Objeto:	Locação de Imóveis				Data:	09/04/2019	Valor:	15.207,46
Empresa:	Colmeia Corretora de Imóveis Ltda					Processo:	65/300.190/2015	
Espécie:	Estimativo	ND:	339036	NE:	204	FP:	11122006267610001	
Objeto:	Locação de Imóveis				Data:	09/04/2019	Valor:	3.865,99
Empresa:	Laís Amorim de Barros Lacerda					Processo:	65/300.043/2016	
Espécie:	Estimativo	ND:	339036	NE:	205	FP:	11122006267610001	
Objeto:	Locação de Imóveis				Data:	09/04/2019	Valor:	2.900,00
Empresa:	Aguas Guarirobas S/A					Processo:	65/300.004/2015	
Espécie:	Estimativo	ND:	339039	NE:	206	FP:	11122006267610001	
Objeto:	Serviço de Água e Esgoto				Data:	09/04/2019	Valor:	7.000,00
Empresa:	Eraldo Cristóvão de Souza					Processo:	65/300.130/2017	
Espécie:	Estimativo	ND:	339036	NE:	207	FP:	11122006267610001	
Objeto:	Locação de Imóveis				Data:	09/04/2019	Valor:	794,29
Empresa:	Imobil Pedra Viva – Incorp. e Administradora					Processo:	65/300.053/2016	
Espécie:	Estimativo	ND:	339039	NE:	208	FP:	11122006267610001	
Objeto:	Locação de Imóveis				Data:	09/04/2019	Valor:	6.860,00
Empresa:	Nelson Hideo Shimada					Processo:	65/300.007/2019	
Espécie:	Global	ND:	339036	NE:	209	FP:	11122006267610001	
Objeto:	Locação de Imóveis				Data:	09/04/2019	Valor:	1.817,90
Empresa:	S.H. Informática Ltda					Processo:	65/300.044/2017	
Espécie:	Estimativo	ND:	339040	NE:	210	FP:	11122006267610001	
Objeto:	Serviço de Processamento de Dados				Data:	09/04/2019	Valor:	450,00
Empresa:	Empresa Brasileira de Correios e Telégrafos					Processo:	65/300.125/2016	
Espécie:	Estimativo	ND:	339039	NE:	211	FP:	11122006267610001	
Objeto:	Serviço de Comunicação em Geral				Data:	09/04/2019	Valor:	250,00
Empresa:	Eucrides Dias de Oliveira					Processo:	65/300.191/2017	
Espécie:	Global	ND:	339036	NE:	212	FP:	11122006267610001	
Objeto:	Locação de Imóveis				Data:	09/04/20199	Valor:	1.549,49
Empresa:	Valdecy da Silva					Processo:	65/300.146/2017	
Espécie:	Estimativo	ND:	339036	NE:	213	FP:	11122006267610001	
Objeto:	Locação de Imóveis				Data:	09/04/2019	Valor:	6.019,74
Empresa:	Gabriel Garcia Sobrinho					Processo:	65/300.116/2018	
Espécie:	Global	ND:	339036	NE:	214	FP:	11122006267610001	
Objeto:	Locação de Imóveis				Data:	09/04/2019	Valor:	1.750,00
Empresa:	Oi S/A					Processo:	65/300.043/2019	
Espécie:	Estimativo	ND:	339040	NE:	218	FP:	11122006267610001	
Objeto:	Serviços de Telecomunicações				Data:	16/04/20199	Valor:	1.000,00
Empresa:	Oi S/A					Processo:	65/300.043/2019	
Espécie:	Estimativo	ND:	339040	NE:	219	FP:	11122006267610001	
Objeto:	Despesas de Teleprocessamento				Data:	16/04/2019	Valor:	1.000,00
Empresa:	Empresa Brasileira de Correios e Telégrafos					Processo:	65/300.125/2016	
Espécie:	Estimativo	ND:	339039	NE:	220	FP:	111122006267610001	
Objeto:	Anulação de saldo não utilizado				Data:	22/04/20199	Valor:	16,12
Empresa:	Seguradora Líder dos Cons.de Seguro DPVAT					Processo:	65/300.162/2019	
Espécie:	Estimativo	ND:	339039	NE:	235	FP:	11122006267610001	
Objeto:	Seguros dos Veículos Oficiais da FUNTRAB				Data:	29/04/2019	Valor:	233,68
Empresa:	Consorcio Guaicurus					Processo:	25/100.107/2014	
Espécie:	Ordinário	ND:	339049	NE:	237	FP:	11122006267610001	
Objeto:	Auxilio Transporte (RPPS)				Data:	29/04/2019	Valor:	1.868,35
Empresa:	Consorcio Guaicurus					Processo:	25/100.107/2014	
Espécie:	Ordinário	ND:	339039	NE:	238	FP:	11122006267610001	
Objeto:	Rastreamento de cartões de Vale Transporte				Data:	29/04/2019	Valor:	112,10

CLISTIANO FERNANDES ALVES
ORDENADOR DE DESPESAS/FUNTRAB

FUNDAÇÃO UNIVERSIDADE ESTADUAL DE MATO GROSSO DO SUL

Portaria UEMS-PROPP nº 28/2019, de 03 de maio de 2019.

Constitui Comissão de Bolsas de estudos, para deliberar sobre assuntos relativos às bolsas dos alunos, vinculados ao Programa de Pós-Graduação stricto sensu em Educação Científica e Matemática, Mestrado Profissional – PROFECM, da Universidade Estadual de Mato Grosso do Sul, Unidade Universitária de Dourados.

Por delegação de competência do Magnífico Reitor da UEMS, conforme Portaria UEMS n.º 81 de 30 de agosto de 2016, a Pró-Reitora de Pesquisa e Pós-Graduação da Universidade Estadual de Mato Grosso do Sul, no uso de suas atribuições legais,

R E S O L V E:

Art.1º. Constituir Comissão de Bolsas de estudos, conforme Resolução CEPE-UEMS nº 1.622, de 24 de maio de 2016, para deliberar sobre assuntos relativos às bolsas de estudos concedidas ao *Programa de Pós-Graduação Stricto Sensu em Educação Científica e Matemática, Mestrado Profissional – PROFECM, da Universidade Estadual de Mato Grosso do Sul, unidade universitária de Dourados*, no período de 25 de abril de 2019 a 24 de abril de 2020.

Art.2º. A Comissão de Bolsas tem como função, a seleção e acompanhamento dos alunos bolsistas, observando o artigo 8º e incisos, da Resolução CEPE-UEMS nº 1.622, de 24 de maio de 2016, e será constituída com os seguintes membros:

Nome	Função Representação
Profa. Dra. Eliane Cerdas Labarce	Presidente
Profa. Dra. Edvonete Souza de Alencar	Representante Docente
Profa. Dra. Mirian Xavier	Representante Docente
Gislaine da Silva Claus	Representante Discente

Art. 3º. Esta Portaria entra em vigor a partir de 25 de abril de 2019.

Dourados, 03 de maio de 2019.

Luciana Ferreira da Silva
Pró-Reitora de Pesquisa e Pós-Graduação

Portaria UEMS-PROPP nº 29/2019, de 06 de maio de 2019.

Constitui comissão para organizar, coordenar e supervisionar o Processo Seletivo, destinado ao ingresso de alunos regulares, vinculados e especiais do Programa de Pós-Graduação stricto sensu em Desenvolvimento Regional e de Sistemas Produtivos, da Universidade Estadual de Mato Grosso do Sul, Unidade Universitária de Ponta Porã.

Por delegação de competência do Magnífico Reitor da UEMS, conforme Portaria n.º 81 de 30 de agosto de 2016, a Pró-Reitora de Pesquisa e Pós-Graduação da Universidade Estadual de Mato Grosso do Sul, no uso de suas atribuições legais,

R E S O L V E:

Art. 1º Constituir Comissão para organizar, coordenar e supervisionar o Processo Seletivo destinado ao ingresso de alunos regulares, vinculados e especiais do Programa de Pós-Graduação *stricto sensu* em Desenvolvimento Regional e de Sistemas Produtivos, da Universidade Estadual de Mato Grosso do Sul, Unidade Universitária de Ponta Porã.

Art. 2º A referida Comissão será composta pelos seguintes membros:

Nome	Função
Prof. Dr. Fabrício Antonio Defacci	Presidente
Profª. Drª. Eliana Lamberti	Membro
Profª. Drª. Claudia Maria Sonaglio	Membro
Prof. Dr. Moises Centenaro	Membro
Profª. Drª.Rosele Marques Vieira	Membro
Profª. Drª.Viviane Scalon Fachi	Membro

Art. 3º Esta Portaria entra em vigor a partir da data de sua publicação.

Dourados, 06 de maio de 2019.

Luciana Ferreira da Silva
Pró-Reitora de Pesquisa e Pós-Graduação

CONVÊNIO DE CONCESSÃO DE ESTÁGIO CURRICULAR N° 052-DEC/2019
PARTES: FUNDAÇÃO UNIVERSIDADE ESTADUAL DE MATO GROSSO DO SUL – FUEMS e a REGINALDO DA COSTA MONTEZANO - ME (MERCADO & AÇOUGUE CAMPO GRANDE) – Maracaju - MS.
OBJETO: Estágio Curricular Supervisionado dos alunos matriculados nos cursos ofertados pela UEMS e condições básicas para sua realização.
DATA DE ASSINATURA: 06 de maio de 2019.
DATA DE VIGÊNCIA: 05 de maio de 2024 – sem ônus.
REPRESENTANTES LEGAIS: Prof. Dr. João Mianutti (Pró-Reitor de Ensino da UEMS) e o Sr. Reginaldo da Costa Montezano (Organização Concedente).

CONVÊNIO DE CONCESSÃO DE ESTÁGIO CURRICULAR N° 053-DEC/2019
PARTES: FUNDAÇÃO UNIVERSIDADE ESTADUAL DE MATO GROSSO DO SUL – FUEMS e a FERNANDES FIGUEIREDO CRISTALDO - ME (CONTAGRO ORGANIZAÇÕES CONTÁBEIS) – Maracaju - MS.
OBJETO: Estágio Curricular Supervisionado dos alunos matriculados nos cursos ofertados pela UEMS e condições básicas para sua realização.
DATA DE ASSINATURA: 06 de maio de 2019.
DATA DE VIGÊNCIA: 05 de maio de 2024 – sem ônus.
REPRESENTANTES LEGAIS: Prof. Dr. João Mianutti (Pró-Reitor de Ensino da UEMS) e o Sr. Fernandes Figueiredo Cristaldo (Organização Concedente).

CONVÊNIO DE CONCESSÃO DE ESTÁGIO CURRICULAR N° 052-DEC/2019
PARTES: FUNDAÇÃO UNIVERSIDADE ESTADUAL DE MATO GROSSO DO SUL – FUEMS e a REGINALDO DA COSTA MONTEZANO - ME (MERCADO & AÇOUGUE CAMPO GRANDE) – Maracaju - MS.
OBJETO: Estágio Curricular Supervisionado dos alunos matriculados nos cursos ofertados pela UEMS e condições básicas para sua realização.
DATA DE ASSINATURA: 06 de maio de 2019.
DATA DE VIGÊNCIA: 05 de maio de 2024 – sem ônus.
REPRESENTANTES LEGAIS: Prof. Dr. João Mianutti (Pró-Reitor de Ensino da UEMS) e o Sr. Reginaldo da Costa Montezano (Organização Concedente).

CONVÊNIO DE CONCESSÃO DE ESTÁGIO CURRICULAR N° 053-DEC/2019
PARTES: FUNDAÇÃO UNIVERSIDADE ESTADUAL DE MATO GROSSO DO SUL – FUEMS e a FERNANDES FIGUEIREDO CRISTALDO - ME (CONTAGRO ORGANIZAÇÕES CONTÁBEIS) – Maracaju - MS.
OBJETO: Estágio Curricular Supervisionado dos alunos matriculados nos cursos ofertados pela UEMS e condições básicas para sua realização.
DATA DE ASSINATURA: 06 de maio de 2019.
DATA DE VIGÊNCIA: 05 de maio de 2024 – sem ônus.
REPRESENTANTES LEGAIS: Prof. Dr. João Mianutti (Pró-Reitor de Ensino da UEMS) e o Sr. Fernandes Figueiredo Cristaldo (Organização Concedente).

Edital UEMS/MPMS N°10/2019 –PROPP/UEMS
Convocação dos candidatos para realização das entrevistas, referente ao Convênio de Cooperação Técnica e Científica celebrado entre o Ministério Público de Mato Grosso do Sul e a Universidade Estadual do Mato Grosso do Sul

O Governo do Estado de Mato Grosso do Sul, por meio da **Universidade Estadual do Mato Grosso do Sul-UEMS**, em parceria com o **Ministério Público de Mato Grosso do Sul-MPMS**, torna pública a convocação dos candidatos para realização das entrevistas para concorrer às bolsas do respectivo edital.

Todos os candidatos com **inscrição homologada** devem estar presentes no horário indicado a seguir para realização do sorteio da ordem das entrevistas, que se iniciaram logo após o sorteio.

HORÁRIO E LOCAL DAS ENTREVISTAS

U.U. de Dourados
Para os alunos de graduação – **Dia 07.05.2019 as 8h30** no LASANGE (Laboratório de Modelagem Computacional em Saneamento e Geotecnologias)- Anexo Unidade B, cidade Universitária.
Para os profissionais graduados – **Dia 07.05.2019 as 14h30** no LASANGE (Laboratório de Modelagem Computacional em Saneamento e Geotecnologias) - Anexo Unidade B, cidade Universitária.

U.U. de Campo Grande
Para os Alunos de graduação – **Dia 07.05.2019 as 8h30** no LAGEO (Laboratório de Geoprocessamento).
Para o Profissional Graduado – **Dia 07.05.2019 as 14h30** no LEG (Laboratório de Ensino de Geografia).

Esclarecimentos e informações adicionais sobre esta publicação podem ser obtidas junto à Comissão Organizadora do processo seletivo pelo e-mail **conveniompms.uems@uems.br**. Os recursos serão recebidos somente por e-mail de acordo com o cronograma do **Edital UEMS/MPMS N° 10/2019 – PROPP/UEMS**.

Dourados, 03 de maio de 2019

Luciana Ferreira da Silva
Pró-Reitora de Pesquisa e Pós-Graduação da UEMS

Extrato do Contrato N° 1633/2019/UEMS **N° Cadastral: 11633**

Processo:	29/500303/2019
Partes:	FUNDAÇÃO UNIVERSIDADE ESTADUAL DE MATO GROSSO DO SUL e ATHENAS EMPREENDIMENTOS IMOBILIÁRIOS LTDA EPP
Objeto:	O objeto do presente contrato é a locação de imóvel não residencial situado a Rua da Paz, nº 540, Jd. Dos Estados, na cidade de Campo Grande – MS para atender ao Escritório de Representação em Campo Grande da UEMS.
Ordenador de Despesas:	Fabio Edir dos Santos Costa
Dotação Orçamentária:	Programa de Trabalho 12122004629050001 - Custeio Adm, Fonte de Recurso 0100000000 - RECURSOS ORDINARIOS DO TESOURO, Natureza da Despesa 33903910 - LOCACAO DE IMOVEIS
Valor:	R$ 46.800,00 (quarenta e seis mil e oitocentos reais)
Amparo Legal:	Lei nº 8.666 de 21 de junho de 1993 e suas alterações e, no que couber, a Lei nº 10.520, de 17 de julho de 2002.
Do Prazo:	O Contrato terá vigência pelo período de 12 (doze) meses, a contar de 06 de abril de 2019.
Data da Assinatura:	05/04/2019
Assinam:	Fabio Edir dos Santos Costa e Rose Helena Souza de Oliveira Almiron

FUNDAÇÃO UNIVERSIDADE ESTADUAL DE MATO GROSSO DO SUL – UEMS

DESPACHO DO ORDENADOR DE DESPESA

Autorizo as despesas abaixo relacionadas referentes ao mês de ABRIL de 2019.

Amparo legal: Arts. 15 e 16, Lei nº 8.666/93 e Lei nº 10.520/02 e suas alterações.

PROCESSO Nº 29/500323/2019 NE: 383 DATA: 05/04/2019

FAVORECIDA: EASYCRED SERVICOS DE CREDITO E TURISMO EIRELI

FUNCIONAL PROGRAMÁTICA: 10.29204.12.364.2023.2223.0004

N.D.: 33903301 FONTE: 0281260035

VALOR: R$2.500,00 (DOIS MIL E QUINHENTOS REAIS)
OBJETO: ATENDER AO PAGAMENTO DE PASSAGENS AÉREAS E RODOVIÁRIAS PARA ATENDER CONVÊNIO Nº 842830/2017 - UEMS/CAPES/UAB - FONTE 281260035.

DOURADOS, 06 DE MAIO DE 2019.

FABIO EDIR DOS SANTOS COSTA
ORDENADOR DE DESPESA/UEMS

EDITAL N° 98/2019 – PRODHS/UEMS

SELEÇÃO DE DOCENTES PARA A UNIVERSIDADE ESTADUAL DE MATO GROSSO DO SUL

A Universidade Estadual de Mato Grosso do Sul através da Pró-Reitoria de Desenvolvimento Humano e Social, no uso da competência que lhe confere o artigo 14 da Resolução/COUNI-UEMS nº 479, de 23 de junho de 2016 e o artigo 3º da Resolução COUNI-UEMS n.º 206, de 7 de maio de 2002, com fundamento nos artigos 33 e 36 da Lei nº 2.230, de 2 de maio de 2001, na Resolução Conjunta COUNI/CEPE-UEMS nº 047, de 19 de novembro de 2009, e na Lei 4.135, de 15/12/2011, torna público, para conhecimento dos interessados, a abertura de inscrições para Seleção de Docentes, destinada à contratação, para atribuição de aulas temporárias e cadastro reserva da Universidade Estadual de Mato Grosso do Sul.

1. DAS ÁREAS DE CONHECIMENTO, DA TITULAÇÃO EXIGIDA PARA INSCRIÇÃO E DAS UNIDADES UNIVERSITÁRIAS

1.1 As áreas de conhecimento, a titulação exigida para inscrição e as Unidades Universitárias são os seguintes:

ÁREA DE CONHECIMENTO	REQUISITOS EXIGIDOS PARA INSCRIÇÃO	UNIDADE UNIVERSITÁRIA

Ciências da Saúde	Graduação em Farmácia ou Fisioterapia ou Psicologia ou Nutrição ou Fonoaudiologia ou Odontologia ou Medicina Veterinária ou Enfermagem e pós-graduação em Farmácia ou Fisioterapia ou Psicologia ou Nutrição ou Fonoaudiologia ou Odontologia ou Medicina Veterinária ou Enfermagem.	Campo Grande
Medicina	Graduação em Medicina e pós-graduação em qualquer área do conhecimento*	Campo Grande

*Conforme a Lei nº 6.932, de 7 de julho de 1981.

1.2. A inscrição, a seleção e a classificação dos candidatos será na área de conhecimento especificada no subitem 1.1.

1.3. A atribuição de aulas temporárias será realizada, conforme a necessidade da Universidade Estadual de Mato Grosso do Sul, dentro do prazo de validade da seleção, obedecida à ordem de classificação final por área de conhecimento e os candidatos exercerão suas atividades nos cursos de graduação da Unidade Universitária de Campo Grande.

2. DAS INSCRIÇÕES

2.1. A inscrição do candidato implicará o conhecimento e a tácita aceitação das normas e condições estabelecidas neste edital e em seus anexos, em relação às quais não poderá alegar desconhecimento.

2.2. As inscrições estarão abertas, com exceção aos feriados, de segunda a sexta-feira, no período estipulado pelo cronograma do Anexo I deste Edital.

2.3. A ficha de inscrição estará disponível no endereço eletrônico www.uems.br, no link Editais e Concursos, bem como os arquivos contendo este edital e o programa da prova didática.

2.3.1. Caberá ao candidato baixar (download) os arquivos contendo os documentos mencionados no subitem 2.3, antes de realizar a inscrição.

2.4. O candidato formalizará sua inscrição com os seguintes documentos:

a) ficha de inscrição, onde consta declaração de que o candidato se submete a todas as condições deste edital, devidamente preenchida e assinada;

b) fotocópia do documento oficial de identidade (frente e verso);

c) fotocópia da titulação exigida para o cargo, frente e verso, conforme subitem 1.1. No caso de diplomas estrangeiros, anexar cópia dos títulos revalidados no Brasil.

d) currículo *lattes*, acompanhado de fotocópias dos documentos correspondentes, **encadernados com capa transparente e espiral simples, com todas as páginas numeradas** e organizados sequencialmente de acordo com o Anexo II, tabelas I e II deste edital, que será utilizado para a prova de títulos. O candidato que não entregar o currículo conforme disposto neste item, permanecerá no certame, entretanto, o referido currículo não será considerado para efeito de pontuação.

2.4.1. Somente serão aceitos os seguintes documentos de identidade: carteiras de identidade expedidas pelos Institutos de Identificação/Secretaria de Segurança Pública; pelos Comandos Militares; carteiras expedidas pelos órgãos fiscalizadores de exercício profissional (ordens, conselhos etc.); carteira nacional de habilitação (somente modelo aprovado pelo artigo 159, da Lei nº 9.503, de 23 de setembro de 1997); Carteira de Trabalho e Previdência Social (CTPS). No caso de candidato estrangeiro somente serão aceitos o Registro Nacional de Estrangeiro (RNE) junto com Passaporte.

2.4.1.1. As carteiras apresentadas deverão estar dentro do prazo de validade, quando for o caso.

2.4.2. A formação em curso de graduação será comprovada através de diploma devidamente registrado no Brasil.

2.4.3. Os títulos de pós-graduação serão comprovados através de:
a) certificado de conclusão de curso de especialização em consonância com as normas do Conselho Nacional de Educação, **ou** ata de defesa de monografia acompanhada do histórico escolar;
b) diploma de mestre e/ou doutor, **ou** ata de defesa de dissertação/tese acompanhada do histórico escolar correspondente.

2.4.3.1. Os títulos de pós-graduação *stricto sensu* comprovados serão aceitos desde que os cursos sejam recomendados e reconhecidos pela Coordenação de Aperfeiçoamento de Pessoal de Nível Superior (CAPES), conforme legislação em vigor.

2.4.4. A experiência profissional será comprovada através de cópia da Carteira de Trabalho e Previdência Social, ou declaração ou certidão de tempo de serviço, constando função exercida, início e término do período trabalhado, não sendo computado como experiência profissional tempo de estágio ou monitoria.

2.5. Os documentos da inscrição podem ser entregues pessoalmente ou encaminhados pelos Correios, exclusivamente via Sedex, para o seguinte endereço:

Universidade Estadual de Mato Grosso do Sul – UEMS
Comissão Organizadora de Seleção de Docentes- Curso de Medicina
Escritório de Representação da UEMS em Campo Grande
Rua da Paz, 540 – Jardim dos Estados – CEP – 79020-250

2.5.1. A inscrição postada após o último dia do prazo para inscrição não será considerada.

2.6. Em hipótese alguma será admitida alteração na ficha de inscrição após a efetivação da mesma.

2.7. A Universidade Estadual de Mato Grosso do Sul não se responsabilizará caso a inscrição do candidato não seja concretizada por falhas de computadores, congestionamento de linhas, ou outros fatores de ordem técnica, e ainda por atraso na entrega dos documentos pelo correio.

2.8. Não serão aceitas inscrições por via postal, fac-símile, e-mail, condicional e/ou extemporânea.

2.9. O título básico de formação acadêmica é o correspondente ao indicado no subitem 1.1. deste edital.

3. DA HOMOLOGAÇÃO DAS INSCRIÇÕES

3.1. As inscrições deferidas serão homologadas e, juntamente com as indeferidas por qualquer motivo, serão divulgadas em edital, no endereço eletrônico www.uems.br, no link Editais e Concursos e publicado no Diário Oficial do Estado de Mato Grosso do Sul, onde constará ainda, a data, horário e local em que serão realizados os sorteios relativos à Prova Escrita na área de conhecimento, estando convocado o candidato ou seu procurador legalmente constituído a participar desta reunião pública de sorteios.

3.2. Não serão homologadas as inscrições com documentação incompleta ou que não atendam os prazos e as exigências constantes deste edital.

3.3. Do resultado da homologação, caberá recurso ao Presidente da Comissão Organizadora, devendo ser interposto no prazo máximo de 01 (um) dia útil, subsequente à data de publicação no Diário Oficial do Estado de Mato Grosso do Sul, podendo o mesmo ser registrado pessoalmente no Escritório de Representação da UEMS, das 8h às 17h.

3.4. A decisão do Presidente da Comissão Organizadora será divulgada através de edital, que será publicado no endereço eletrônico www.uems.br, no link Editais e Concursos, no prazo máximo de **03 (três)** dias úteis, contados a partir do encerramento do prazo previsto no subitem 3.3.

3.5. Será de inteira responsabilidade do candidato acompanhar todas as divulgações relativas ao processo seletivo, bem como as publicações do Diário Oficial do Estado de Mato Grosso do Sul, no endereço eletrônico: http://www.imprensaoficial.ms.gov.br e ainda, www.uems.br, no link Editais e Concursos.

4. DA BANCA EXAMINADORA

4.1. Após a homologação das inscrições dos candidatos, a Comissão Organizadora indicará os membros de cada Banca Examinadora, que serão designados pela Reitoria através de portaria específica.

4.2. A presidência da Banca Examinadora será escolhida entre seus pares, respeitando-se, porém, a hierarquia quanto à titulação acadêmica.

4.3. Não poderão participar da(s) Banca(s) Examinadora(s) cônjuges, parentes consanguíneos ou afins dos candidatos, em linha reta, ou na colateral até o 3º (terceiro) grau.

5. DAS PROVAS

5.1. As provas serão realizadas no período estipulado pelo Cronograma do Anexo I deste Edital, **em Campo Grande/MS.**

5.1.1. Somente poderá submeter-se às provas o candidato que tiver a inscrição homologada, devendo, para tanto, apresentar a cédula de identidade ou documento equivalente, conforme disposto no presente edital.

5.2. O processo seletivo constará das seguintes fases:
a) prova escrita;
b) prova de títulos;
c) Curso de Capacitação em Metodologias Ativas (PBL).

5.3. A realização das provas, na área de conhecimento, estará sob a responsabilidade de banca(s) examinadora(s), e cada uma será constituída por três professores dos quais, pelo menos um, tenha titulação igual ou superior a dos candidatos.

5.4. A data, horário e local dos sorteios relativos à prova escrita de cada área de conhecimento constarão em edital, conforme estabelecido no subitem 3.1.

5.5. A data, horário e local de realização do Curso de Capacitação em Metodologias Ativas (PBL) serão divulgados pela Comissão de Capacitação Docente do Curso de Medicina da UEMS.

6. DO SORTEIO DOS ITENS PARA APLICAÇÃO DA PROVA ESCRITA

6.1. O programa da prova escrita será constituído por itens da área de conhecimento.

6.2. O sorteio dos itens para a prova escrita e sua aplicação serão de responsabilidade da Comissão Organizadora do Processo Seletivo.

6.2.1. O sorteio dos itens, único para todos os candidatos, será feito em sessão pública, com antecedência mínima de 22 (vinte e duas) horas em relação ao horário de início da prova escrita.

6.3. O não comparecimento no sorteio, por qualquer motivo, implicará na eliminação automática e irrecorrível do candidato.

6.4. O candidato poderá eleger um procurador por meio de procuração simples para representá-lo no sorteio.

7. PROVA ESCRITA

7.1. A prova escrita terá duração máxima de quatro horas, será única para todos os candidatos, e consistirá no desenvolvimento do item sorteado pela Comissão Organizadora do Processo Seletivo, conforme programa de prova.

7.1.1. A prova escrita deverá ter, no máximo, 8 (oito) páginas, sendo que o excedente não será considerado na correção.

7.2. O candidato deverá apresentar-se no local da prova escrita, com antecedência mínima de 30 (trinta) minutos do horário marcado para seu início, munido do documento de identificação, previsto no subitem 2.4.1.

7.2.1. Caso o candidato esteja impossibilitado de apresentar, no dia de realização da prova, o documento de identidade original, por motivo de perda, roubo ou furto, deverá apresentar outro documento de identificação com foto e o boletim de ocorrência policial com, no máximo, 30 (trinta) dias de expedição.

7.3. No dia de realização da prova escrita, não serão fornecidas informações referentes ao conteúdo da prova e/ou critérios de avaliação/classificação.

7.4. Uma vez iniciada a prova escrita será vedada qualquer tipo de consulta. Não será permitido também o uso de máquina calculadora, celular, gravador, receptor, pager, notebook, bem como quaisquer outros equipamentos de comunicação ou eletrônico.

7.5. Será eliminado do Processo Seletivo o candidato que for surpreendido, durante a realização da prova, em comunicação com outro candidato, ou agir em desacordo com o estabelecido no presente Edital.

7.6. Se for constatado que o candidato utilizou-se de processos ilícitos, sua prova será anulada e ele será automaticamente eliminado do Processo Seletivo.

7.7. A prova escrita deverá ser feita em letra legível, somente com caneta esferográfica transparente azul ou preta, não sendo permitida a comunicação com os demais candidatos.

7.8. O candidato deverá numerar as páginas utilizadas em sua Prova Escrita e incluir o item do programa sorteado, não devendo, de forma alguma, assinar, rubricar ou incluir qualquer marca que o identifique, sob pena de desclassificação. Os membros da Banca Examinadora não terão acesso à identificação dos candidatos pelo nome, apenas por números, que serão atribuídos no momento da entrega da Prova Escrita. Essa correspondência, entre os números atribuídos e os nomes dos candidatos, será feita no momento de divulgação pública das notas, pela Comissão Organizadora do Processo Seletivo.

7.9. O candidato que proceder a entrega da prova escrita a lápis, ou identificada, seja por nome, ou outra forma de identificação, será automaticamente desclassificado.

7.10. Serão considerados, na avaliação da prova escrita, os seguintes critérios e pontuação máxima:

Critérios	Limite de pontuação
1. Conteúdo pertinente ao tema sorteado	1,0
2. Contextualização do tema sorteado	1,0
3. Apresentação sequencial do tema sorteado (introdução, objetivo, desenvolvimento e conclusão)	2,0
4. Quantidade, qualidade e atualidade das informações em relação ao tema sorteado	3,0
5. Capacidade Analítica do tema sorteado	2,0
6. Linguagem adequada, clara e observância de regras gramaticais	1,0
Total	**10,0**

7.11. Os resultados serão divulgados pela Banca Examinadora na mesma sala de realização da prova, em um prazo de até 48 (quarenta e oito) horas após a realização da prova escrita.

7.12. Será eliminado do processo seletivo o candidato que não obtiver, na prova escrita, nota igual ou superior a 7,0 (sete), resultante da média aritmética simples, das notas atribuídas pelos examinadores.

7.13. O não comparecimento na prova escrita, por qualquer motivo, implicará na eliminação automática e irrecorrível do candidato.

8. DA PROVA DE TÍTULOS

8.1. A prova de títulos far-se-á através da avaliação do *curriculum vitae*, somente dos candidatos aprovados na prova escrita, e que tiveram seus currículos aceitos conforme subitem 2.4, observando-se os critérios estabelecidos no Anexo II deste edital.

8.2. Na prova de títulos, a Banca Examinadora atribuirá uma nota obtida a partir do seguinte cálculo:

$$\text{NOTA DA PROVA DE TÍTULOS} \quad \frac{\text{Nº de Pontos na Tabela 1}}{100} + \frac{\text{Nº de Pontos na Tabela 2}}{100}$$

8.3. Encerrada a prova de títulos dos candidatos, o presidente da Banca Examinadora providenciará a publicação das notas em edital e afixará no local de prova.

8.4. Para a pontuação dos títulos da Tabela 2 do Anexo II serão considerados os 3 (três) últimos anos, a contar da data do Edital de abertura das inscrições.

9. DO CURSO DE CAPACITAÇÃO EM METODOLOGIAS ATIVAS (PBL)

9.1. O Curso de Capacitação em Metodologias Ativas (PBL – Problem Based Learning) será oferecido pela Comissão de Capacitação Docente do Curso de Medicina da UEMS para os candidatos classificados nas fases "A" e "B", e que forem chamados para efetivação da contratação.

9.2 Os candidatos que forem contratados, conforme as necessidades do Curso de Medicina da UEMS, deverão fazer a formação em Metodologias Ativas em serviço, tendo como referência o Programa elaborado pela Comissão de Capacitação do Curso e aprovado pelo Colegiado de Curso.

9.3. O candidato que não tiver frequência igual ou superior a 75% e *aproveitamento satisfatório* no Curso de Capacitação em Metodologias Ativas (PBL) oferecido pela Comissão de Capacitação Docente, será eliminado do processo seletivo.

9.4 Caberá ao Colegiado do Curso apreciar os resultados do Curso de Capacitação em Metodologias Ativas (PBL) e, se necessário, deliberar pela revogação das contratações dos professores que não tiverem rendimento satisfatório.

10. DO RESULTADO FINAL

10.1 A classificação do candidato se dará pelo cálculo da média simples das fases A e B.

10.2. O candidato será classificado na área de conhecimento da seleção, de acordo com a ordem decrescente da nota final.

10.2.1. Em caso de empate, serão observados, pela ordem, os seguintes critérios de desempate:
a) maior idade;
b) titulação acadêmica;
c) nota da prova escrita;
d) tempo de magistério superior.

10.3. A Banca Examinadora encaminhará o resultado final do processo seletivo à Comissão Organizadora, que providenciará o encaminhamento à Reitoria para homologação.

10.4. O edital de homologação do resultado final será divulgado no endereço eletrônico www.uems.br, no link Editais e Concursos e publicado no Diário Oficial do Estado de Mato Grosso do Sul.

10.5. Contra o resultado final da seleção caberá recurso à Reitoria, devendo ser interposto no prazo máximo de dois dias úteis, contados a partir do dia útil subsequente à data de publicação no Diário Oficial do Estado de Mato Grosso do Sul, devendo o mesmo ser registrado no Escritório de Representação da UEMS em Campo Grande, nos casos de arguição de ilegalidade.

11. DOS IMPEDIMENTOS À CONTRATAÇÃO

11.1. Estão impedidos de serem contratados os candidatos:
a) ocupantes de cargo, de emprego, ou de função pública federal, estadual, municipal, ou do Distrito Federal, abrangendo autarquias, fundações, empresas públicas, sociedades de economia mista, suas subsidiárias, e sociedades controladas, direta ou indiretamente, pelo Poder Público, de categoria funcional de nível médio, que não seja de natureza técnica ou científica, inclusive aposentados ou em licença para tratamento de interesses particulares ou licença semelhante;
b) servidor aposentado em dois cargos, por invalidez, ou por aposentadoria compulsória (federal, estadual ou municipal);
c) ocupantes de cargo, emprego ou função em regime de dedicação exclusiva;
d) em situação de acumulação lícita que ultrapasse sessenta horas semanais na soma do vínculo já existente com a carga horária da contratação;
e) em situação que ultrapasse cinquenta horas semanais, quando as aulas forem assumidas por professor da rede estadual de ensino de MS, que tenha vínculo efetivo com a administração pública, em regime de acumulação, permitido em lei; nos termos do Decreto nº 14.137, de 06/02/2015.
f) em situação que ultrapasse quarenta horas semanais quando assumidas por professor contratado da rede estadual de ensino de MS, nos termos do Decreto nº 14.137, de 06/02/2015.
g) que mantenham dois vínculos com o serviço público, independentemente da soma das cargas horárias decorrentes desses vínculos;
h) militar na ativa.

12. DO EXAME MÉDICO

12.1. O candidato, no ato da contratação, apresentará atestado médico ocupacional emitido por médico do trabalho, de que está em boas condições de saúde física e mental.

13. DOS CANDIDATOS QUE NECESSITAM DE CONDIÇÕES ESPECIAIS PARA REALIZAR AS PROVAS

13.1. Ao candidato com deficiência é assegurado o direito de requerer condições especiais para fazer as provas, que não incluem atendimento domiciliar, hospitalar ou de transporte.

13.2. O atendimento diferenciado consistirá em: acesso à mesa para cadeirante; ensalamento térreo; tempo adicional para a realização da prova.

13.3. Somente será concedido o atendimento diferenciado àqueles candidatos que cumprirem o estabelecido neste Edital, observando-se os critérios de viabilidade e razoabilidade.

13.4. Será considerada pessoa com deficiência o candidato que se enquadrar nas categorias constantes do art. 4º, do Decreto nº. 3.298, de 20.12.1989, publicado no DOU de 21.12.1989, Seção 1, alterado pelo Decreto nº. 5.296, de 02.12.2004, publicado na Seção 1, do Diário Oficial da União, de 03.12.2004.

13.5. O candidato que necessitar de atendimento diferenciado deverá especificar, no formulário de inscrição, a natureza da deficiência;

13.6. O candidato deverá remeter junto com a inscrição, original ou cópia autenticada do laudo de médico especialista na sua deficiência, expedido no prazo máximo de 12 (doze) meses anteriores à publicação deste Edital, atestando a espécie e o grau ou nível da deficiência, com expressa referência ao código correspondente à Classificação Internacional de Doenças (CID), bem como a provável causa da deficiência, juntamente com o Requerimento de Atendimento Diferenciado.

13.6.1. O laudo médico valerá somente para este certame, não podendo ser devolvido.

13.7. O candidato com deficiência que necessitar de acesso à mesa para cadeirante, ensalamento térreo e/ou tempo adicional para a realização da prova, conforme previsto no artigo 40, parágrafo 2º, do Decreto nº. 3.298/99 e suas alterações, deverá encaminhar, juntamente com os demais documentos de sua inscrição, o requerimento com justificativa, acompanhado de parecer emitido por médico especialista da área de sua deficiência.

13.7.1. O tempo adicional concedido será de 25% além do tempo normal previsto para os demais candidatos.

14. DO REGIME DE TRABALHO

14.1. O professor contratado ficará sujeito a um dos seguintes regimes de trabalho:
a) de 20 (vinte) horas semanais, com obrigação de ministrar, no mínimo, 10 (dez) horas semanais em sala de aula; ou
b) de 40 (quarenta) horas semanais, com obrigação de ministrar, no mínimo, 20 (vinte) horas semanais em sala de aula.

14.2. O professor contratado ficará sujeito ao Regime Geral da Previdência Social, na forma da Lei nº 8.647/93.

15. DA REMUNERAÇÃO

15.1. A remuneração do Professor Contratado será fixada conforme sua titulação (comprovada no momento da formalização do contrato), de acordo com o regime de trabalho estabelecido no subitem 11 deste Edital, e com base no valor de salários estabelecidos para os cargos de Professor de Ensino Superior da Universidade Estadual de Mato Grosso do Sul, de acordo com o quadro abaixo:

Titulação	Regime de 20 horas (valores em reais)	Regime de 40 horas (valores em reais)
Doutor	4.349,43	8.698,87
Mestre	3.086,31	6.172,62
Especialista	2.144,93	4.289,85
Graduado	1.191,63	2.383,25

16. DOS REQUISITOS PARA CONTRATAÇÃO EM CASO DE APROVAÇÃO

16.1. São requisitos exigidos para a contratação:

a) ser brasileiro nato ou naturalizado;
b) se do sexo masculino, estar quite com as obrigações militares;
c) estar quite com as obrigações eleitorais;
d) gozar de boa saúde e estar capacitado física e mentalmente para o exercício das atribuições do cargo, nos termos da legislação pertinente;
e) possuir a formação acadêmica especificada no subitem 1.1 deste edital.

f) se estrangeiro, possuir passaporte atualizado com visto de permanência que permita o exercício de atividade laborativa no Brasil.

16.2. O candidato deverá apresentar cópias dos seguintes documentos para a contratação:

a) Carteira de Identidade comum;
b) CPF;
c) Título de Eleitor, e comprovante recente de quitação com as responsabilidades eleitorais;
d) PIS/PASEP;
e) CTPS (Carteira de Trabalho e Previdência Social) como informação complementar;
f) Quitação com as obrigações militares;
g) Certidão de casamento ou nascimento;
h) Se houver dependentes, documentos que comprovem a dependência, quando for o caso;
i) Atestado de residência (fatura de água, luz ou telefone);
j) Cartão de conta **corrente e individual** no Banco do Brasil ou comprovante bancário de abertura da conta no Estado de MS;
k) Atestado de saúde emitido por médico do trabalho;
l) Ficha de cadastramento;
m) Formulário de cadastro de dependentes
n) Formulário de declarações funcionais;
o) Termo de opção CASSEMS;
p) Formulário de consulta de qualificação cadastral.

16.2.1. Os formulários e demais informações sobre os documentos a serem apresentados no ato da contratação estão disponíveis em http://www.uems.br/pro_reitoria/humano/contratados .

16.3. A formação em curso de graduação será comprovada através de diploma devidamente registrado no Brasil, acompanhado do histórico escolar correspondente.

16.4. Os títulos de pós-graduação serão comprovados através de:

a) certificado de conclusão de curso de especialização, acompanhado de histórico escolar, em consonância com as normas do Conselho Nacional de Educação, **ou** ata de defesa de monografia acompanhada do histórico escolar e declaração, atestado ou certidão de conclusão do curso, quando for o caso;

b) diploma de mestre e/ou doutor, acompanhado de histórico escolar, **ou** ata de defesa de dissertação/tese acompanhada do histórico escolar e declaração, atestado ou certidão de conclusão do curso correspondente, quando for o caso.

16.4.1. Os títulos de pós-graduação *stricto sensu* comprovados serão aceitos desde que os cursos sejam recomendados e reconhecidos pela Coordenação de Aperfeiçoamento de Pessoal de Nível Superior (CAPES), conforme legislação em vigor.

16.4.2. O título que atribuirá o nível ao professor deverá ser autenticado em cartório.

16.5. Os documentos comprobatórios dos requisitos constantes dos itens 16.1, 16.2, 16.3 e 16.4, conforme o caso, serão exigidos no ato da contratação, sendo condição indispensável para esse ato.

17. DA CONTRATAÇÃO

17.1. A classificação no processo seletivo não assegura ao candidato o direito de ingresso automático, mas apenas a expectativa de direito à contratação, ficando a assinatura do contrato condicionada à observância das disposições da Lei 4.135, de 15/12/2011, da ordem de classificação, do prazo de validade do processo seletivo e do interesse da UEMS.

17.2. Serão contratados, com observância da ordem de classificação no certame, apenas os candidatos necessários ao preenchimento das vagas.

17.3. Dentro do número de vagas oferecidas, e com observância da classificação no certame, os candidatos serão convocados a se apresentarem na Pró-Reitoria de Desenvolvimento Humano e Social/Setor de Pessoal, situada a Cidade Universitária de Dourados, Rodovia Dourados-Itahum, km 12, Bloco A, piso superior, para assinatura do contrato de prestação de serviço, no prazo máximo de 5 dias úteis, contados da publicação do Edital de Convocação para Contratação.

18. DA VIGÊNCIA DO CONTRATO

18.1. O contrato de professor substituto terá vigência de até 12 meses e vigorará a partir da assinatura do contrato, podendo ser prorrogado uma única vez, por até 12 meses.

18.2. O contrato do professor substituto extinguirá, sem direito a indenização, nas seguintes situações:

a) por término do prazo contratual;
b) por iniciativa do contratado, que deverá ser comunicada, por escrito, à Pró-Reitoria de Desenvolvimento Humano e Social com antecedência mínima de 30 (trinta) dias.

18.3. A extinção do contrato por iniciativa da UEMS, decorrente de interesse administrativo, será comunicada por escrito e, neste caso, o contratado fará jus ao pagamento de 50% do que lhe seria devido até o fim do contrato, a título de indenização.

19. DAS DISPOSIÇÕES GERAIS

19.1. A presente seleção de docentes será coordenada pela Comissão Organizadora designada por portaria específica, publicada no Diário Oficial de Mato Grosso do Sul.

19.2. Este edital será publicado no Diário Oficial do Estado de Mato Grosso do Sul.

19.3. A presente seleção será válida para o ano letivo de **2019**, podendo no interesse da UEMS, ser prorrogada para o ano letivo de **2020**.

19.4. A aprovação na seleção não implicará a obrigatoriedade de contratação do candidato.

19.5. A chamada dos aprovados no processo seletivo considerará a ordem de classificação e a disponibilidade de vagas considerando a necessidade do Curso em termos de perfil profissional, pela definição de vagas por especialidade, devendo o mesmo comparecer na UEMS, no dia e hora previamente estipulados pela Pró-Reitoria de Ensino.

19.6. O candidato classificado deverá manter atualizado seu telefone e endereço na Unidade Universitária em que concorreu, durante o período de validade da seleção.

19.7. Em casos excepcionais e demonstrado interesse da administração, poderão ser realizadas contratações com carga horária menor que a estipulada neste edital.

19.8. Os candidatos não aprovados ou que tiverem suas inscrições indeferidas, poderão retirar os documentos apresentados para inscrição, no Escritório de Representação da UEMS em Campo Grande, sito à Rua Paz, 540 – Jardim dos Estados, no horário das 8h às 17h, até trinta dias após o encerramento da seleção. Os candidatos aprovados e não contratados poderão retirá-los até trinta dias após a data de vencimento do prazo de validade da seleção. Decorridos os prazos citados, os documentos serão inutilizados.

19.9. Verificado, em qualquer época, que o candidato apresentou declaração falsa ou dados incorretos na ficha de inscrição, bem como o não preenchimento de qualquer um dos requisitos citados neste edital, sua inscrição será cancelada, e em consequência, anulados todos os atos dela decorrentes, além dos procedimentos e das penalidades legais previstas.

19.10. Não será fornecido ao candidato qualquer documento comprobatório de classificação na seleção, valendo para esse fim, o edital de homologação do resultado final publicado no Diário Oficial do Estado de Mato Grosso do Sul, que poderá ser consultado no endereço eletrônico: www.imprensaoficial.ms.gov.br.

19.11. Os itens deste edital poderão sofrer eventuais alterações, atualizações ou acréscimos, enquanto não consumada a providência ou evento que lhes disser respeito, ou até a data da contratação dos candidatos para a prova correspondente, circunstância que será mencionada em edital a ser publicado no Diário Oficial do Estado de Mato Grosso do Sul.

19.12. O candidato poderá tirar suas dúvidas pelo telefone (67) 3901-4604, no Escritório de Representação da UEMS em Campo Grande.

19.13. Os casos omissos serão resolvidos pela Reitoria da Universidade Estadual de Mato Grosso do Sul, observando as normas legais e regulamentares aplicáveis à espécie.

Dourados, 6 de maio de 2019.

EDER FRANCISCO DOS SANTOS CORREIA
Pró-Reitor de Desenvolvimento Humano e Social - PRODHS/UEMS - Em exercício

ANEXO I DO EDITAL Nº 98/2019 – PRODHS/UEMS

Cronograma

Data	Atividade	Horário	Local
7 a 13 de maio de 2019	Período de inscrições	7h30 às 17h	Escritório de Representação/Campo Grande
17 de maio de 2019	Homologação das inscrições	A partir das 8h	Site da UEMS e Diário Oficial do MS
20 de maio de 2019	Interposição de recurso quanto à inscrição não homologada	7h30 às 17h	Escritório de Representação/Campo Grande
22 de maio de 2019	Resposta aos recursos	A partir das 8h	Site da UEMS e Diário Oficial do MS
A partir de 22 de maio de 2019	Divulgação da Banca Examinadora	A partir das 8h	Site da UEMS e Diário Oficial do MS
23 e 24 de maio de 2019	Sorteios e Provas	Definido pelo Edital de Homologação das Inscrições	
28 de maio de 2019	Resultado Final	A partir das 8h	Site da UEMS e Diário Oficial do MS
29 de maio de 2019	Recurso contra Resultado final	7h30 às 17h	Escritório de Representação/Campo Grande

ANEXO II DO EDITAL Nº 98/2019 – PRODHS

Critérios a serem utilizados para pontuação na Prova de Títulos do Processo Seletivo

TABELA 1

1. Formação Acadêmica:

1.1.	Livre-docência	400
1.2.	Pós-doutorado	380
1.3.	Doutorado na área	340
1.4.	Doutorado em área afim	320
1.5.	Créditos completos de doutorado na área	280
1.6.	Créditos completos de doutorado em área afim	260
1.7.	Mestrado na área	240
1.8.	Mestrado em área afim	220
1.9.	Créditos completos de mestrado na área	180
1.10.	Créditos completos de mestrado em área afim	160
1.11.	Especialização na área	120
1.12.	Especialização em área afim	100
1.13.	Graduação	70

Total máximo: 400 pontos

OBS.: **Não poderão ser computados os pontos cumulativamente**, prevalecendo os de maior titulação.

TABELA 2

	2-Atividades docentes, profissionais, produção intelectual e outros títulos	**Unidade**	**Quantidade**	**Peso**	**Pontuação Máxima**
2.1.	Docência no ensino superior	Ano letivo	03	30	90
2.2.	Projetos de pesquisa concluídos (coordenador)	Projeto	03	04	12
2.3.	Projetos de pesquisa concluídos (colaborador)	Projeto	03	02	06
2.4.	Projetos de pesquisa em andamento (coordenador)	Projeto	02	03	06
2.5.	Projetos de pesquisa em andamento (colaborador)	Projeto	02	01	02
2.6.	Projetos de ensino ou extensão concluídos (coordenador)	Projeto	04	03	12

2.7.	Projetos de ensino ou extensão concluídos (colaborador)	Projeto	04	01	04
2.8.	Projetos de ensino ou extensão em andamento (coordenador)	Projeto	02	1,5	03
2.9.	Projetos de ensino ou extensão em andamento (colaborador)	Projeto	02	0,5	01
2.10.	Orientação de trabalhos de iniciação científica ou monitoria	Orientando	05	02	10
2.11.	Orientação de monografia de graduação (cursos fora da área de atuação do docente ou de outra instituição)	Orientando	05	02	10
2.12.	Orientação de monografia de especialização	Orientando	05	03	15
2.13.	Orientação de dissertação de mestrado	Orientando	03	10	30
2.14.	Orientação de tese de doutorado	Orientando	03	15	45
2.15.	Participação em banca de concurso para magistério superior ou para seleção de pós-graduação	Banca	04	03	12
2.16.	Participação em banca examinadora de monografia de graduação	Banca	03	02	06
2.17.	Participação em banca examinadora de especialização e exame de qualificação	Banca	04	03	12
2.18.	Participação em banca examinadora de defesa de mestrado	Banca	03	05	15
2.19.	Participação em banca examinadora de defesa de doutorado	Banca	03	07	21
2.20.	Livros editados na área: autor	Livro	03	20	60
2.21.	Livros editados na área: tradutor, revisor técnico ou organizador	Livro	02	12	24
2.22.	Livros editados na área: colaborador	Livro	02	05	10
2.23.	Capítulo de livro na área: autor/co-autor	Livro	04	08	32
2.24.	Artigos em anais de encontros científicos	Artigo	04	05	20
2.25.	Artigos em revistas especializadas, científicas indexadas	Artigo	04	07	28
2.26.	Artigos em revistas não especializadas e não indexadas	Artigo	04	02	08
2.27.	Apresentação de trabalhos em eventos de natureza técnico-científica	Apresent.	03	04	12
2.28.	Consultoria científica	Órgão	02	08	16
2.29.	Ministrante de curso de extensão ou aperfeiçoamento na área ou área afim	Cd 20h	04	02	08
2.30.	Ministrante de mini-cursos	Cd 4h	04	01	04
2.31.	Ministrante de conferências e palestras na área ou área afim	Atividade	04	02	08
2.32.	Participação em eventos de natureza técnico-científica ou curso de aperfeiçoamento (carga horária mínima de 20h)	Evento/ Curso	05	01	05
2.33.	Chefia de departamento ou coordenação de curso de graduação ou pós-graduação	Ano letivo	02	04	08
2.34.	Participação em órgãos colegiados superiores de instituição de ensino superior e em sociedades científicas, conselhos nacionais, estaduais e regionais	Ano letivo	02	03	06
2.35.	Atividades docentes não universitárias na área ou área afim	Ano letivo	03	03	09
2.36.	Atividades profissionais não docentes na área do concurso	Ano	03	02	06
2.37.	Aprovação em concurso para ingresso na carreira do magistério superior	Concurso	02	04	08
2.38.	Aprovação em concurso para ingresso na carreira do magistério na educação básica	Concurso	02	02	04
2.39.	Aprovação em concurso para ingresso em cargo público	Concurso	02	01	02
2.40.	Estágios extra-curriculares na área	Cd. 40h	02	02	04
2.41.	Exercício de monitoria ou bolsista de iniciação científica na área	Participação	02	02	04
2.42.	Participação em projetos de ensino, pesquisa ou extensão enquanto acadêmico	Projeto	02	01	02

Total máximo: 600 pontos

JUNTA COMERCIAL DE MATO GROSSO DO SUL

Ata Número: 5438
Despachos de 03/05/2019 a 03/05/2019

DOCUMENTOS DEFERIDOS: SOCIEDADE EMPRESARIA LIMITADA: ALTERACAO: 54583976 ROCCO E SOLER IMOVEIS LTDA ME, SOCIEDADE ANONIMA FECHADA: ATA DE ASSEMBLEIA GERAL EXTRAORDINARIA: 54583891 I. A. FLORESTAL S.A, 54583894 MTS INCORPORADORA E EMPREENDIMENTOS S/A, SOCIEDADE EMPRESARIA LIMITADA: ALTERACAO: 54583932 LOPES E MESQUITA LTDA, 54583978 BPM COMERCIO DE BEBIDAS LTDA - EPP, EXTINCAO/DISTRATO: 54583949 VINTAGE DIVA ESTETICA LTDA - ME, EMPRESA INDIVIDUAL DE RESPONSABILIDADE LIMITADA (DE NATUREZA EMPRESARIA): ATO CONSTITUTIVO - EIRELI: 54600156847 APARECIDO DE JESUS ALVES - EIRELI, EMPRESARIO: ALTERACAO: 54583940 APARECIDO DE JESUS ALVES ME, EMPRESA INDIVIDUAL DE RESPONSABILIDADE LIMITADA (DE NATUREZA EMPRESARIA): ATO CONSTITUTIVO - EIRELI: 54600156871 ROBERTO RIBEIRO SANTOWSKI - EIRELI, EMPRESARIO: ALTERACAO: 54583960 ROBERTO RIBEIRO SANTOWSKI 89409507120, 54583986 CLAUDEMIR TRAZZI ME, SOCIEDADE EMPRESARIA LIMITADA: CONTRATO: 54583987 TRAZZI & ESPINOSA LTDA, EMPRESARIO: ALTERACAO: 54583890 GILMAR JOSE COSTA ME, SOCIEDADE ANONIMA FECHADA: ATA DE ASSEMBLEIA GERAL EXTRAORDINARIA: 54583898 CILLOS PARTICIPACOES E INVESTIMENTOS S.A, EMPRESA INDIVIDUAL DE RESPONSABILIDADE LIMITADA (DE NATUREZA EMPRESARIA): ALTERACAO: 54583951 HANNA PAULA VIEIRA DE LIMA SOUZA EIRELI - ME, SOCIEDADE EMPRESARIA LIMITADA: 54201286429 SANCHES AUTO CENTER LTDA, 54583933 ENDO CAR COMERCIO DE AUTOMOVEIS LTDA, CONTRATO: 54201286402 MADIMUNE APOIO OPERACIONAL LTDA, SOCIEDADE ANONIMA FECHADA: OUTROS DOCUMENTOS DE INTERESSE EMPRESA/EMPRESARIO: 54583897 ETHOS ENGENHARIA DE INFRAESTRUTURA S/A, SOCIEDADE EMPRESARIA LIMITADA: ALTERACAO: 54201286411 ESTRELITA AGROPASTORIL LTDA, EMPRESA INDIVIDUAL DE RESPONSABILIDADE LIMITADA (DE NATUREZA EMPRESARIA): 54583959 AFONSO BELO PRODUCOES E EVENTOS EIRELI - ME, EMPRESARIO: 54583968 WANDERGLEYSON RIBEIRO DOS SANTOS, SOCIEDADE EMPRESARIA LIMITADA: 54583985 CONEX CORRETORA DE MERCADORIAS LTDA, 54583931 ALDEMIR BATISTA DA SILVA COMERCIO E REPRESENTACAO COMERCIAL LTDA, EMPRESARIO: 54583928 OTHON PANIAGO BASSI, SOCIEDADE EMPRESARIA LIMITADA: ATA DE REUNIAO/ ASSEMBLEIA DE SOCIOS: 54583981 ENDO COMERCIO DE VEICULOS LTDA, SOCIEDADE ANONIMA ABERTA: ATA DE ASSEMBLEIA GERAL EXTRAORDINARIA: 54583888 CONCESSIONARIA DE RODOVIA SUL-MATOGROSSENSE S.A., EMPRESA INDIVIDUAL DE RESPONSABILIDADE LIMITADA (DE NATUREZA EMPRESARIA): ALTERACAO: 54583958 NOVA SAUDE PRODUTOS MEDICOS II EIRELI ME, SOCIEDADE EMPRESARIA LIMITADA: 54583922 RECALL COMERCIO E TRANSPORTES DE PNEUS LTDA ME, SOCIEDADE DE ECONOMIA MISTA: ATA DE ASSEMBLEIA GERAL ORDINARIA E EXTRAORDINARIA: 54583889 EMPRESA DE SANEAMENTO DE MATO GROSSO DO SUL S.A - SANESUL, SOCIEDADE EMPRESARIA LIMITADA: OUTROS DOCUMENTOS DE INTERESSE EMPRESA/ EMPRESARIO: 54583953 MAINETTI DO BRASIL SERVICOS LTDA, SOCIEDADE ANONIMA FECHADA: ATA DE ASSEMBLEIA GERAL EXTRAORDINARIA: 54583895 RAMIRES REFLORTEC S/A, EMPRESARIO: ALTERACAO: 54583984 SONIA VICENTE TIBURTINO, SOCIEDADE EMPRESARIA LIMITADA: 54583920 LOVE4FIT ALIMENTACAO SAUDAVEL LTDA, 54583965 MAUBAT PECAS E IMPLEMENTOS AGRICOLAS LTDA, OUTROS DOCUMENTOS DE INTERESSE EMPRESA/EMPRESARIO: 54583910 TNT MERCURIO CARGAS E ENCOMENDAS EXPRESSAS LTDA, ALTERACAO: 54583892 MOTA & NANTES LTDA, EMPRESA INDIVIDUAL DE RESPONSABILIDADE LIMITADA (DE NATUREZA EMPRESARIA): 54600156910 USONET INTERNET TECNOLOGIC EIRELI, EXTINCAO/ DISTRATO: 54583954 MARANHAO CALHAS E SERVICOS - EIRELI ME, SOCIEDADE EMPRESARIA LIMITADA: ALTERACAO: 54583988 MAFRA ASSISTENCIA TECNICA LTDA EPP, 54583912 AN & AL COMERCIO DE EQUIPAMENTOS DE SEGURANCA E INFORMATICA LTDA, 54583955 ROTTA & HAYASHI LTDA, EMPRESARIO: EXTINCAO/DISTRATO: 54583979 OSMAR ALVES DA SILVA - TRANSPORTES ME, SOCIEDADE ANONIMA FECHADA: ATA DE ASSEMBLEIA GERAL ORDINARIA: 54583899 ADECOAGRO VALE DO IVINHEMA S.A, EMPRESARIO: EXTINCAO/DISTRATO: 54583937 GUIOMAR DAS VIRGENS DE OLIVEIRA ME, ALTERACAO: 54583972 TABITA ALTHAUS BRANDAO ME, EMPRESA INDIVIDUAL DE RESPONSABILIDADE LIMITADA (DE NATUREZA EMPRESARIA): OUTROS DOCUMENTOS DE INTERESSE EMPRESA/EMPRESARIO: 54583974 LUMAX INDUSTRIA E COMERCIO DE OLEO LUBRIFICANTES EIRELI, SOCIEDADE ANONIMA FECHADA: 54583900 CIA LATINO AMERICANA DE MEDICAMENTOS, SOCIEDADE EMPRESARIA LIMITADA: ALTERACAO: 54583980 FERRARI & ALMEIDA CORRETORA DE SEGUROS LTDA, CONTRATO: 54201286381 MI REPRESENTACOES LTDA, EMPRESA INDIVIDUAL DE RESPONSABILIDADE LIMITADA (DE NATUREZA EMPRESARIA): ATO CONSTITUTIVO - EIRELI: 54600156901 BAHIA MECANICA E TRANSPORTES EIRELI, EMPRESARIO: INSCRICAO: 54101881694 CINTIA ALARCON SOARES, EXTINCAO/DISTRATO: 54583886 IDOMAR FERREIRA DOS SANTOS, EMPRESA INDIVIDUAL DE RESPONSABILIDADE LIMITADA (DE NATUREZA EMPRESARIA): ATO CONSTITUTIVO - EIRELI: 54600156855 LEANDRO LORENZI FERREIRA EIRELI, 54600156880 CRISTHIAN MANOEL MAIA AGUERO EIRELI, EMPRESARIO: ALTERACAO: 54583971 DIOGO OTACILIO FIGUEIREDO, INSCRICAO: 54101881660 B A F SEMENCIO TRANSPORTES, SOCIEDADE EMPRESARIA LIMITADA: CONTRATO: 54201286437 RODRIGUES DA SILVA E ALVES LTDA, ALTERACAO: 54583942 HONDA & FLORES LTDA, 54583950 ELETRONICA CASA DA TV LTDA ME, ATA DE REUNIAO/ASSEMBLEIA DE SOCIOS: 54583941 AGROPECUARIA PENAPOLIS LTDA, CONTRATO: 54201286445 B.R MARKETING PROMOCIONAL E MERCHANDISING LTDA, EMPRESARIO: ALTERACAO: 54583983 BRUNO OLIVEIRA DE SOUZA, EMPRESA INDIVIDUAL DE RESPONSABILIDADE LIMITADA (DE NATUREZA EMPRESARIA): 54583977 BLACK ADMINISTRACAO DE IMOVEIS EIRELI, EMPRESARIO: 54583938 GETULIO UMBUZEIRO GUIMARAES JUNIOR - ME, INSCRICAO: 54101881678 SILVIA GRAZIELE FIALHO DA SILVA, EMPRESA INDIVIDUAL DE RESPONSABILIDADE LIMITADA (DE NATUREZA EMPRESARIA): ALTERACAO: 54583970 SIRAVEGNA COMERCIO DE MEDICAMENTOS EIRELI, SOCIEDADE EMPRESARIA LIMITADA: 54583966 ACADEMIA SAUDE TOTAL LTDA, EMPRESARIO: INSCRICAO: 54101881708 CAMILA DE AQUINO SOUZA, EMPRESA INDIVIDUAL DE RESPONSABILIDADE LIMITADA (DE NATUREZA EMPRESARIA): ALTERACAO: 54600156839 I9 CORRETORA DE SEGUROS EIRELI, 54583902 G. P. CONSTRUTORA EIRELI, SOCIEDADE EMPRESARIA LIMITADA: OUTROS DOCUMENTOS DE INTERESSE EMPRESA/EMPRESARIO: 54583969 MAGIC GAMES EMPREENDIMENTOS COMERCIAIS LTDA, EMPRESARIO: EXTINCAO/DISTRATO: 54583913 R. DA S. COSTA - ME, INSCRICAO: 54101881724 PRISCILA VIEGAS PILLON SARRUF, SOCIEDADE EMPRESARIA LIMITADA: CONTRATO: 54201286372 RICIERI MOVEIS E DECORACOES LTDA, EMPRESA INDIVIDUAL DE RESPONSABILIDADE LIMITADA (DE NATUREZA EMPRESARIA): ATO CONSTITUTIVO - EIRELI: 54600156863 INSTITUTO FAVILLA SAUDE INTEGRADA EIRELI, 54600156821 PERFORMANCE ENGENHARIA E GESTAO EMPRESARIAL EIRELI, EMPRESARIO: ALTERACAO: 54583927 C. A. DE CASTRO - ME, SOCIEDADE EMPRESARIA LIMITADA: 54583967 MJ SOLUCOES EM LIMPEZA LTDA - ME, EMPRESARIO: INSCRICAO: 54101881716 MARIA APARECIDA DE AGUILAR,

ALTERACAO: 54583939 ANDERSON DURVAL DIAS MANUTENCAO INDUSTRIAL, SOCIEDADE EMPRESARIA LIMITADA: EXTINCAO/DISTRATO: 54583893 LINNE & RODRIGUES LTDA, EMPRESARIO: 54583973 ALECSANDRIO F. DE NORONHA CELL - ME, EMPRESA INDIVIDUAL DE RESPONSABILIDADE LIMITADA (DE NATUREZA EMPRESARIA): ALTERACAO: 54583921 LUCAS FREIRE LESSA - EIRELI, SOCIEDADE EMPRESARIA LIMITADA: REENQUADRAMENTO DE ME COMO EPP: 54583957 INTERFOGOS COMERCIO, IMPORTACAO E EXPORTACAO LTDA - ME, CONTRATO: 54201286399 VML 22 PARTICIPACOES LTDA, EMPRESARIO: EXTINCAO/DISTRATO: 54583989 JEANE ALVES DE OLIVEIRA - ME, EMPRESA INDIVIDUAL DE RESPONSABILIDADE LIMITADA (DE NATUREZA EMPRESARIA): ALTERACAO: 54583975 TRANSPONTUAL TRANSPORTE DE CARGAS EIRELI, ATO CONSTITUTIVO - EIRELI: 54600156928 CONVENIENCIA GELASIU'S - EIRELI, EMPRESARIO: INSCRICAO: 54101881732 C M RODRIGUES, 54801922377 NICOLAS OJEDA ESPINOLA 75039656149, 54801922369 ALEX DO LAGO MACEDO 03057188192, 54801922385 NAUANNY LEMOS DE CARVALHO ROCHA 04869518120, 54801922393 CARLOS AUGUSTO BARBOSA DA SILVA 03648493124, 54801922482 LUANA GRACIELA MALVES DA SILVA 97312240178, 54801922474 ALESSANDRA REGINA DALEFI FERREIRA NOGUEIRA 01129793192, 54801922504 EMELYN SILVA GONCALVES 18626529708, 54801922491 CAMILA PEREIRA SERRA 04735082140, ALTERACAO: 54583876 ELZA DE OLIVEIRA 63653044120, INSCRICAO: 54801922512 ANA CAROLINA GARAI 02374345122, ALTERACAO: 54583877 JOSEFA PEREIRA DE OLIVEIRA FILHA NASCIMENTO 84052961153, 54583879 MONYQUE RIBEIRO TULIO GOMES AMARAL 02348782154, 54583878 EDINA DOS SANTOS MOURA 00485137925, INSCRICAO: 54801922521 EVELYN MAIDANA DA SILVA 02739095171, ALTERACAO: 54583880 IZABELLE LARA FREIRE ALVES 04340277150, 54583881 NAYARA DA SILVA DA CRUZ 01905035136, EXTINCAO/DISTRATO: 54583882 RAFAEL BRUNO PINZAN MORAES 05532136106, 54583883 CRISTIANE APARECIDA MOREIRA DA SILVA 03519766124, INSCRICAO: 54801922539 ARNALDO ROCHA DA SILVA 04196431178, EXTINCAO/DISTRATO: 54583884 SIZENANDO MENDES DOS REIS FILHO 85586200244, ALTERACAO: 54583885 MANOEL CRISTINO ARAUJO FREIRES 00915943328, INSCRICAO: 54801922555 JOACI PAULO DA SILVA 02842734220, 54801922547 MARCELO PEREIRA DE MORAES 00583768105, ALTERACAO: 54583887 MARCIO LUIS BERMEJO 05843126870, INSCRICAO: 54801922563 VALERIA BERTACHINI DOS SANTOS 06748925851, 54801922571 JOSE HELIO PEREIRA FERREIRA 52383857300, 54801922580 JAIR ALVES DE SOUZA 48909831120, SOCIEDADE EMPRESARIA LIMITADA: MEDIDA ADMINISTRATIVA: 54583994 DESPACHANTE UNIVERSAL LTDA, EMPRESARIO: EXTINCAO/DISTRATO: 54583896 SABRINA VEIBER UMAR 73573426115, SOCIEDADE EMPRESARIA LIMITADA: MEDIDA ADMINISTRATIVA: 54584010 AGROPECUARIA DOS SEIS IRMAOS LTDA, 54583995 RESTAURANTE CARIOCA SAN LTDA, 54584013 AUTO POSTO IRMAOS ANTONINI LTDA, EMPRESARIO: 54584005 ALEX COELHO DE CARVALHO ME, EMPRESA INDIVIDUAL DE RESPONSABILIDADE LIMITADA (DE NATUREZA EMPRESARIA): 54584006 NUTRIVALE REFEICOES EMPRESARIAIS EIRELI - ME, 54584007 K.Y. CONSTRUCAO CIVIL EIRELI, EMPRESARIO: 54584008 EDMAR FERREIRA ME, SOCIEDADE EMPRESARIA LIMITADA: 54583993 PAPELARIA CRIATIVA LTDA, 54583992 AUTO POSTO ANAURILANDIA LTDA, EMPRESARIO: INSCRICAO: 54801922601 ERICA DE ARAUJO 01226849156, 54801922598 APARECIDA SOCORRO BIAZOTO 61421413191, ALTERACAO: 54583901 REGILDA APARECIDA LEAL DE SIQUEIRA 04282190981, INSCRICAO: 54801922610 HELOISA ALVES MUNIZ 03649810166, ALTERACAO: 54583903 VERA LUCIA DA SILVA 33877467172, INSCRICAO: 54801922628 OTAIR DANTAS 72927003149, 54801922636 MARCOS NAPOLEAO CRISTALDO BANDEIRA 70626798108, 54801922644 ATILA VINICIUS DE OLIVEIRA JARDIM 04586779900, ALTERACAO: 54583905 WILSON ANTONIO DA SILVA 45650748187, 54583904 JULIO CESAR DE LIMA PRAZER 04119362124, 54583906 LUIZ CARLOS GARCETE 04584397112, 54583907 MARIA IVONETE FERREIRA ABRANCHES 17739802115, INSCRICAO: 54801922652 LEONARA LEAO 04152304979, ALTERACAO: 54583908 FABIO JUNIOR DA SILVA ANDRADE 04912606103, 54583909 MANOEL CRISTINO ARAUJO FREIRES 00915943328, 54584011 MARIA INES BARBIERI BACHA ME, 54583911 GABRIEL DA SILVA FERNANDES 05878430126, INSCRICAO: 54801922661 LUCAS ROMEIRO ALVES 04930786142, 54801922687 ANA MARIA TOSTA GARCIA 20546416187, 54801922679 ANTONIO UMBELINO 46971696700, EXTINCAO/DISTRATO: 54583914 VERA LUCIA DA SILVA 33877467172, 54583915 CLELIA CRISTINA ETO 48124702187, 54583917 REGIANE DOS SANTOS SOUZA 00063575124, 54583916 ELIEZER JULIO DA SILVA 01008257109, 54583918 ELKAER WEILLER RODRIGUES 01887935185, 54583919 HELITON PAZETO PEREIRA ARAO 04688306180, INSCRICAO: 54801922709 NILTON SILVA 79869564100, 54801922695 JOSE DONIZETI BATISTA 83109544849, 54801922717 WALDECI DE SOUZA JULIAO 78268583134, 54801922725 CLEITON MARRONE DE OLIVEIRA 04849854184, EMPRESA INDIVIDUAL DE RESPONSABILIDADE LIMITADA (DE NATUREZA EMPRESARIA): MEDIDA ADMINISTRATIVA: 54583996 VINICIUS MARTINS DA SILVA HOTEL EIRELI, SOCIEDADE EMPRESARIA LIMITADA: 54583997 RAVIERA ADMINISTRACAO E PARTICIPACOES LTDA, 54583998 JPG MOTORS COMERCIO DE VEICULOS LTDA, EMPRESARIO: ALTERACAO: 54583923 ROSELEIA PEREIRA BORGES CABREIRA 95292926191, INSCRICAO: 54801922733 LINDALVA DAVID DE SOUZA COSTA 31162282134, ALTERACAO: 54583924 ANA MARIA TOSTA GARCIA 20546416187, 54583925 RAUL CESAR FRANCO 81351909134, 54583926 MURILO VICENTE FERREIRA 01079066195, INSCRICAO: 54801922741 ISABELA BARRETO DO ESPIRITO SANTO CAVALCANTE 03708938160, 54801922750 GUSTAVO HENRIQUE DA SILVA ROCHA 04872986164, SOCIEDADE EMPRESARIA LIMITADA: MEDIDA ADMINISTRATIVA: 54583999 RAVIERA MOTORS COMERCIO E ADMINISTRACAO DE VEICULOS LTDA, 54584000 RAVIERA ADMINISTRADORA DE BENS LTDA, EMPRESA INDIVIDUAL DE RESPONSABILIDADE LIMITADA (DE NATUREZA EMPRESARIA): ATO CONSTITUTIVO - EIRELI: 54600156898 SEBASTIAO PEREIRA PINTO EIRELI, MEDIDA ADMINISTRATIVA: 54584001 LUIZA CAR COMERCIO DE VEICULOS EIRELI, EMPRESARIO: INSCRICAO: 54101881686 MICHAEL S. D. BORGES, MEDIDA ADMINISTRATIVA: 54584002 BEATRIZ VARGAS SILVA 02160649104, SOCIEDADE EMPRESARIA LIMITADA: 54584003 C.D.C. CENTRO DE DIAGNOSTICO CARDIOVASCULAR LTDA, 54584004 CONSTRUTORA E INCORPORADORA CAARAPO LTDA, EMPRESA INDIVIDUAL DE RESPONSABILIDADE LIMITADA (DE NATUREZA EMPRESARIA): 54583990 SANCRISTO - COLETA DE RESIDUOS EIRELI, SOCIEDADE EMPRESARIA LIMITADA: 54583991 AGROPECUARIA VATICANO LTDA, EMPRESARIO: ALTERACAO: 54583929 RAUL CESAR FRANCO 81351909134, INSCRICAO: 54801922768 WELLINGTON NUNES DOS SANTOS 06273975140, 54801922776 JOICE PORTELA DA SILVA 72867035104, 54801922784 SAMARA SOUZA DOS SANTOS 06691314158, ALTERACAO: 54583930 PATRICIA COELHO BARBOSA 01847320180, INSCRICAO: 54801922792 DANILO ANDRADE LELIS DOS SANTOS 04064251164, 54801922806 FRANCIELE DO CARMO LIMA 03577174145, ALTERACAO: 54583934 SAMARA SOUZA DOS SANTOS 06691314158, INSCRICAO: 54801922814 CESAR AUGUSTO SANTORO FILHO 05038663184, ALTERACAO: 54583935 MARIA VILLAR FONSECA 84749776149, 54583936 CLEITON MARRONE DE OLIVEIRA 04849854184, INSCRICAO: 54801922822 CELSO VICENTE DA SILVA 77575130144, 54801922849 FERNANDA NASCIMENTO PINHEIRO 06765946110, 54801922831 NAIR FERREIRA DA GUARDA 59581549153, 54801922857 MARCELO DA SILVA LOPES 02294706102, 54801922865 BRUNA CAROLINA FERNANDES SILVA 05792625107, 54801922873 ADRIANA ANDRADE DA SILVA 04320815424, ALTERACAO: 54583943 VALDEVANI DE FATIMA ABRANTES DE OLIVEIRA ROCHA 93516533153, 54583944 GABRIEL DA SILVA FERNANDES 05878430126, INSCRICAO: 54801922881 FABIO GARCIA MACHADO 26810309861, ALTERACAO: 54583945 DOMINGOS CARMO DOS SANTOS 56714793553, INSCRICAO: 54801922890 CLAUDEMIR MENDES CLAUDINO 89365321115, ALTERACAO: 54583947 JOSE ERNESTO PINTO PELLIZZARO 03232610862, 54583946 FABIO GARCIA MACHADO 26810309861, 54583948 SEVERIANA ROJAS ALEM 63935805187, SOCIEDADE EMPRESARIA LIMITADA: 54584012 GC CENTRO DE BELEZA LTDA, EMPRESARIO: INSCRICAO: 54801922903 MATEUS VICTOR PROCHNOW 01165980002, 54801922911 NIELY ROJAS GUARACIABA ARAUJO 03195375109, 54801922920 JUSSARA DE ARAUJO LEAL 01877481106, ALTERACAO: 54583952 CESAR AUGUSTO SANTORO FILHO 05038663184, SOCIEDADE EMPRESARIA LIMITADA: COMUNICACAO DE PARALISACAO TEMPORARIA DE ATIVIDADES: 54583982 RECALL COMERCIO E TRANSPORTES DE PNEUS LTDA ME, EMPRESARIO: INSCRICAO: 54801922938 VALERIA DOS SANTOS SILVA FERREIRA 04983071156, ALTERACAO: 54583956 ROGERIO GERMANO DA CAMARA 87328216115, 54583961 ESTELVINA VILHALBA DE BARRIOS 00036934143, INSCRICAO: 54801922954 CLARINDA DE LOURDES SILVA DE OLIVEIRA 66185076187, ALTERACAO: 54583962 AMELIA DOURADO GONDIM 65728637515, 54583963 CICERO BARROS CAVALCANTE 04198665311, 54583964 MATEUS VICTOR PROCHNOW 01165980002, INSCRICAO: 54801922962 CLEYNIRA FERREIRA PAIVA 40839486120, ***** DOCUMENTOS EM EXIGÊNCIA: 190309032, 190313650, 190335254, 190337711, 190338113, 190323795, 190360810, 190374276, 190411945, 190412411, 190373750, 190415754, 190418729, 190420472, 190420472, 190420553, 190416025, 190418915, 190420308, 190420251, 190422645, 190426756, 190429020, 190429151, 190423609, 190429071, 190430150, 190430192, 190428392, 190428392, 190430869, 190431032, 190431032, 190431164, 190441569, 190441526, 190441801, 190441861, 190441925, 190442051, 190442131, 190442204, 190442689, 190443596, 190443944, 190443685, 190444771, 190444771, 190430991, 190445769, 190430427, 190430796, 190446366, 190446455, 190446552, 190449039, 190449136, 190449497, 190423307, 190449659, 190449896, 190449977, 190450134, 190449918, 190450371, 190412810, 190450215, 190450487, 190449110, 190449705, 190449063, 190450592, 190450576, 190450703, 190450851, 190450932, 190450991, 190450959, 190425385, 190440813, 190451009, 190451106, 190450541, 190451289, 190451262, 190448113, 190451351, 190451319, 190451408, 190429534, 190451459, 190451483, 190324040, 190451513, 190451564, 190450941, 190451378, 190451581, 190451661, 190451904, 190451327, 190359919, 190452072, 190446871, 190452188, 190452161, 190452102, 190452293, 190452307, 190452226, 190452269, 190452285, 190444533, 190452404, 190452439, 190451971, 190455233, ***** DOCUMENTOS INDEFERIDOS: 190246910, 190246979, 190339039, 190339063, 190339071.

NIVALDO DOMINGOS DA ROCHA

SECRETARIO-GERAL

BOLETIM DE LICITAÇÕES

SECRETARIA DE ESTADO DE ADMINISTRAÇÃO E DESBUROCRATIZAÇÃO

AVISO DE 2° REPETIÇÃO

A SECRETARIA DE ESTADO DE SAÚDE DE MATO GROSSO DO SUL/SES através da Coordenadoria de Licitação e Registro de Preços/SUCOMP/SAD, por meio do Diário Oficial Eletrônico instituído como veículo oficial de publicação do Estado de Mato Grosso do Sul, conforme a Lei n°3.394/2007, torna pública a realização da segunda repetição da licitação abaixo:

OBJETO: CONTRATAÇÃO DE EMPRESA ESPECIALIZADA EM TRATAMENTO – MÉTODO FISIOTERÁPICO MULTIPROFISSIONAL – TREINI E THERA SUIT – AÇÃO JUDICIAL
REPETIÇÃO DO LOTE: UNICO
PREGÃO ELETRÔNICO: 0005/2019
PROCESSO: 27/002.699/2018
ABERTURA DA SESSÃO: Às 08:00 horas do dia 20/05/2019, (HORÁRIO LOCAL).
ENDEREÇO DA ABERTURA DA SESSÃO: www.centraldecompras.ms.gov.br

O edital, adendos e demais avisos, encontram–se disponíveis aos interessados gratuitamente no site www.centraldecompras.ms.gov.br.

Campo Grande/MS, 06 de maio de 2019.
Coordenadoria de Licitação e Registro de Preços/SAD

AVISO DE 2° REPETIÇÃO

A SECRETARIA DE ESTADO DE SAÚDE DE MATO GROSSO DO SUL/SES através da Coordenadoria de Licitação e Registro de Preços/SUCOMP/SAD, por meio do Diário Oficial Eletrônico instituído como veículo oficial de publicação do Estado de Mato Grosso do Sul, conforme a Lei n°3.394/2007, torna pública a realização da segunda repetição da licitação abaixo:

OBJETO: CONTRATAÇÃO DE EMPRESA ESPECIALIZADA EM TRATAMENTO FISIOTERÁPICO COM "MÉTODO TREINI" – AÇÃO JUDICIAL
REPETIÇÃO DO LOTE: UNICO
PREGÃO ELETRÔNICO: 006/2019
PROCESSO: 27/002.611/2018
ABERTURA DA SESSÃO: Às 08:00 horas do dia 20/05/2019, (HORÁRIO LOCAL).
ENDEREÇO DA ABERTURA DA SESSÃO: www.centraldecompras.ms.gov.br

O edital, adendos e demais avisos, encontram–se disponíveis aos interessados gratuitamente no site www.centraldecompras.ms.gov.br.

Campo Grande/MS, 06 de maio de 2019.
Coordenadoria de Licitação e Registro de Preços/SAD

AVISO DE CREDENCIAMENTO

A AGÊNCIA ESTADUAL DE ADMINISTRAÇÃO DO SISTEMA PENITENCIÁRIO DE MATO GROSSO DO SUL/AGEPEN, através da Coordenadoria de Licitação e Registro de Preços - CLRP/SUCOMP/SAD, por meio do Diário Oficial Eletrônico instituído como veículo oficial de publicação do Estado conforme a Lei n°3.394/2007 torna publica a realização do credenciamento:

OBJETO: CREDENCIAMENTO DE EMPRESA ESPECIALIZADA PARA REALIZAÇÃO DE SERVIÇOS FUNERÁRIOS PARA PRESOS
CREDENCIAMENTO: 001/2018
PROCESSO: 31/600.379/2018
RECEBIMENTO E ABERTURA DOS ENVELOPES: Às 08:00 horas do dia 06/06/2019, (HORÁRIO LOCAL).
LOCAL: Superintendência de Gestão de Compras e Materiais, sito no Parque dos Poderes, Bloco I pavimento superior, SECRETARIA DE ESTADO DE ADMINISTRAÇÃO E DESBUROCRATIZAÇÃO DE MS–SAD - Campo Grande - MS.

O edital, adendos e demais avisos, encontram–se disponíveis aos interessados gratuitamente no site www.centraldecompras.ms.gov.br.

Campo Grande/MS, 06 de maio de 2019.
Coordenadoria de Licitação e Registro de Preços - CLRP/SUCOMP/SAD

AVISO DE LICITAÇÃO

A AGÊNCIA DE DESENVOLVIMENTO AGRÁRIO E EXTENSÃO RURAL DE MS - AGRAER através da Coordenadoria de Licitação e Registro de Preços/SUCOMP/SAD, por meio do Diário Oficial Eletrônico instituído como veículo oficial de publicação do Estado de Mato Grosso do Sul, conforme a Lei n°3.394/2007, torna publico a realização da licitação abaixo:

OBJETO: AQUISIÇÃO DE COMBUSTÍVEL
PREGÃO ELETRÔNICO : 002/2019
PROCESSO: 71/600.904/2018
ABERTURA DA SESSÃO: Às 08:00 horas do dia 17/05/2019, (HORÁRIO LOCAL).
ENDEREÇO DA ABERTURA DA SESSÃO: www.centraldecompras.ms.gov.br

O edital, adendos e demais avisos, encontram–se disponíveis aos interessados gratuitamente no site www.centraldecompras.ms.gov.br.

Campo Grande/MS, 06 de maio de 2019.
Coordenadoria de Licitação e Registro de Preços/SUCOMP/SAD

AVISO DE LICITAÇÃO

A SECRETARIA DE ESTADO DE JUSTIÇA E SEGURANÇA PÚBLICA DE MATO GROSSO DO SUL – SEJUSP, através da Coordenadoria de Licitação e Registro de Preços/SUCOMP/SAD, por meio do Diário Oficial Eletrônico instituído como veículo oficial de publicação do Estado de Mato Grosso do Sul, conforme a Lei n°3.394/2007, torna publica a realização da licitação abaixo:

OBJETO: AQUISIÇÃO DE FARDAMENTO
PREGÃO ELETRÔNICO: 002/2019
PROCESSO: 31/300.399/2019
ABERTURA DA SESSÃO: Às 08:00 horas do dia 17/05/2019, (HORÁRIO LOCAL).
ENDEREÇO DA ABERTURA DA SESSÃO: www.centraldecompras.ms.gov.br

O edital, adendos e demais avisos, encontram–se disponíveis aos interessados gratuitamente no site www.centraldecompras.ms.gov.br.

Campo Grande/MS, 06 de maio de 2019.
Coordenadoria de Licitação e Registro de Preços/SAD

AVISO DE LICITAÇÃO
EDITAL EXCLUSIVO ME/EPP

O FUNDO PENITENCIÁRIO DO ESTADO DE MATO GROSSO DO SUL/FUNPES, através da Coordenadoria de Licitação e Registro de Preços/SUCOMP/SAD, por meio do Diário Oficial Eletrônico instituído como veículo oficial de publicação do Estado de Mato Grosso do Sul, conforme a Lei n°3.394/2007, torna publico a realização da licitação abaixo:

OBJETO: AQUISIÇÃO DE CAIXA D'AGUA E MATERIAIS HIDRAULICOS
PREGÃO ELETRÔNICO – ME/EPP: 001/2019
PROCESSO: 31/950.050/2018
ABERTURA DA SESSÃO: Às 08:00 horas do dia 20/05/2019, (HORÁRIO LOCAL).
ENDEREÇO DA ABERTURA DA SESSÃO: www.centraldecompras.ms.gov.br

O edital, adendos e demais avisos, encontram–se disponíveis aos interessados gratuitamente no site www.centraldecompras.ms.gov.br.

Campo Grande/MS, 06 de maio de 2019.
Coordenadoria de Licitação e Registro de Preços/SUCOMP/SAD

AVISO DE ABERTURA
EDITAL COM LOTES EXCLUSIVOS, RESERVADOS E DE AMPLA CONCORRÊNCIA

A SECRETARIA DE ESTADO DE ADMINISTRAÇÃO E DESBUROCRATIZAÇÃO DE MATO GROSSO DO SUL – SAD, através da Coordenadoria de Licitação e Registro de Preços/SUCOMP/SAD, por meio do Diário Oficial Eletrônico instituído como veículo oficial de publicação do Estado de Mato Grosso do Sul, conforme a Lei n°3.394/2007, torna publica a realização da licitação abaixo:

OBJETO: REGISTRO DE PREÇOS PARA AQUISIÇÃO DE DIETAS ENTERAIS – AÇÃO JUDICIAL
PREGÃO ELETRÔNICO: 0019/2019
PROCESSO: 55/000.759/2018
ABERTURA DA SESSÃO: Às 14:00 horas do dia 20/05/2019, (HORÁRIO LOCAL).
ENDEREÇO DA ABERTURA DA SESSÃO: www.centraldecompras.ms.gov.br

O edital, adendos e demais avisos, encontram–se disponíveis aos interessados gratuitamente no site www.centraldecompras.ms.gov.br.

Campo Grande/MS, 06 de maio de 2019.
Coordenadoria de Licitação e Registro de Preços/SUCOMP/SAD

AVISO DE CONVOCAÇÃO E PROSSEGUIMENTO

A Pregoeira, da competência atribuída por meio da Resolução "P" SAD N. 391 de 1º de abril de 2019, através da Coordenadoria de Licitação e Registro de Preços/SUCOMP/SAD, por meio do Diário Oficial Eletrônico instituído como veículo oficial de publicação do Estado conforme a Lei n°3.394/2007,CONVOCA os interessados, para a reabertura **dos lotes 01, 07, 09, 12, 17, 18, 20, 22, 23, 24 e 28** da seguinte licitação abaixo:

OBJETO: REGISTRO DE PREÇOS PARA AQUISIÇÃO DE MEDICAMENTOS.
PREGÃO ELETRÔNICO: 0157/2018.
PROCESSO: 55/000.709/2018.

DATA DO PROSSEGUIMENTO: Dia **09/05/2019, às 10:30H** (HORÁRIO LOCAL).
LOCAL:www.centraldecompras.ms.gov.br

Demais informações quanto aos lotes licitados, acessar o link:
https://ww3.centraldecompras.ms.gov.br/sgc/faces/pub/sgc/pregao/PregaoResultadosPageList.jsp

Campo Grande/MS, 06 de maio de 2019.

Ana Gonçalves Lima do Prado - Pregoeira
Coordenadoria de Licitação e Registro de Preços/SUCOMP/SAD

RESULTADO DE LICITAÇÃO

A Pregoeira, da competência atribuída por meio da Resolução "P" SAD n. 391 de 01 de abril de 2019, através da Coordenadoria de Licitação e Registro de Preços/SUCOMP/SAD, por meio do Diário Oficial Eletrônico instituído como veículo oficial de publicação do Estado conforme a Lei n° 3.394/2007, comunica aos interessados o RESULTADO da 2ª repetição da licitação abaixo:

OBJETO: REGISTRO DE PREÇOS PARA AQUISIÇÃO DE MEDICAMENTOS – AÇÃO JUDICIAL.
PREGÃO ELETRÔNICO: 0004/2019.
PROCESSO: 55/000.954/2018.

PREGÃO DESERTO.

Demais informações quanto aos lotes licitados, acessar o link:
https://ww3.centraldecompras.ms.gov.br/sgc/faces/pub/sgc/pregao/PregaoResultadosPageList.jsp

Campo Grande/MS, 06 de maio de 2019.

Ana Gonçalves Lima do Prado - Pregoeira
Coordenadoria de Licitação e Registro de Preços/SUCOMP/SAD

AVISO DE ADJUDICAÇÃO
LEILÃO n. 003/2018-SAD

O **SECRETÁRIO DE ESTADO DE ADMINISTRAÇÃO E DESBUROCRATIZAÇÃO**, no uso de suas atribuições legais, torna público, para conhecimento dos interessados, **a adjudicação do Leilão n. 003/2018-SAD,** processo n. 55/000.379/2018, do lote n. 08, conforme relação constante no anexo único a este Aviso, observado o Edital n. 003/2018, publicado no Diário Oficial do Estado n. 9.670, de 06 de junho de 2018, páginas 86 e 87, e homologado no Diário Oficial do Estado n. 9.696, de 13 de julho de 2018, página 14.Dá-se por encerrado o procedimento licitatório para este lote.

CAMPO GRANDE – MS, 03 DE MAIO DE 2019

ROBERTO HASHIOKA SOLER
Secretário de Estado de Administração
e Desburocratização

Anexo único ao Aviso de Adjudicação-Leilão n. 003/2018-SAD

LOTE	ARREMATANTE	CPF/CNPJ	VALOR R$
01	-	-	-
02	-	-	-
03	-	-	-
04	-	-	-
05	-	-	-
06	-	-	-
07	-	-	-
08	MAMEDE ROQUE DA SILVA	208.367.591-68	13.500,00

HOMOLOGO os resultados da licitação, publicados no Diário Oficial do Estado n.9.853, do dia 28 de fevereiro de 2019, pág.61 e Diário Oficial do Estado n.9.870, do dia 27 de março de 2019, pág.51, instaurada através do Pregão Eletrônico n.º 157/2018 / SAD – Processo n.º 55/000.709/2018, visando à formação do Registro de Preços de **AQUISIÇÃO DE MEDICAMENTOS**, nos termos da Lei nº 10.520/02, Decretos nºs 11.676/04, 14.506/16 e subsidiariamente na lei nº 8.666/93 e alterações.

Campo Grande, 03 de maio de 2019.

Ana Carolina Araujo Nardes
Secretária Especial
Superintendente de Gestão de Compras e Materiais

CONVOCAÇÃO DA ASSINATURA DA ATA DE REGISTRO DE PREÇOS.
PROCESSO Nº 55/000.709/2018
OBJETO: REGISTRO DE PREÇOS DE **AQUISIÇÃO DE MEDICAMENTOS.**

Ficam as empresas, abaixo relacionadas, notificadas para, no prazo de 05 (cinco) dias úteis a contar 01 (um) dia após a publicação deste, efetuarem a assinatura da Ata de Registro de Preços, **devendo, na ocasião apresentar documentações necessárias.**

1000MEDIC DISTRIBUIDORA IMPORTADORA E EXPORTADORA DE MEDICAMENTOS LTDA
CIRÚRGICA MS LTDA ME
CM HOSPITALAR S.A
COMERCIAL CIRÚRGICA RIOCLARENSE LTDA
COSTA CAMARGO COMERCIO DE PRODUTOS HOSPITALARES LTDA
CRISTÁLIA PRODUTOS QUÍMICOS FARMACÊUTICOS LTDA
ESPIRITO SANTO DISTRIBUIDORA DE PRODUTOS HOSPITALARES EIRELI-ME
HALEX ISTAR INDÚSTRIA FARMACÊUTICA AS
HOSPFAR INDUSTRIA E COMÉRCIO DE PRODUTOS HOSPITALARES S.A
INOVAMED COMÉRCIO DE MEDICAMENTOS LTDA
MEDCOMERCE COMERCIAL DE MEDICAMENTOS E PRODUTOS HOSPITALARES LTDA
MEDILAR IMPORTAÇÃO E DISTRIBUIÇÃO DE PRODUTOS MÉDICO HOSPITALARES S/A

Campo Grande, 03 de maio de 2019.

Simone de Oliveira Ramires Castro
Coordenadora de Licitação e Registro de Preços

EXTRATO DA ATA DE REGISTRO DE PREÇOS N° 052/2019
PROCESSO N° 55/000.857/2018

OBJETO: Registro de Preços para fornecimento de **AQUISIÇÃO DE MATERIAIS E EQUIPAMENTOS DE INFORMÁTICA** aos órgãos da Administração direta, autárquica e fundacional, empresas públicas, sociedades de economia mista e fundos especiais do Governo do Estado de Mato Grosso do Sul.

PARTES: Superintendência de Gestão de Compras e Materiais – SUCOMP/SAD.
HD MIYAHARA COMERCIO E SERVIÇOS LTDA ME
INFORTECH INFORMÁTICA EIRELI - EPP
NEWPC TECNOLOGIA EIRELI.

FUNDAMENTAÇÃO LEGAL: Lei Federal n.º 10.520/02, subsidiariamente pela Lei n° 8.666/93, bem como, pelos Decretos Estaduais n° 11.676/04 e n° 14.506/16.
PROCEDIMENTO LICITATÓRIO: Pregão Eletrônico n° 193/2018
VIGÊNCIA: 12 (doze) meses a partir da publicação do extrato da Ata.

Campo Grande, 06 de maio de 2019.

Ana Carolina Araujo Nardes
Secretária Especial
Superintendente de Gestão de Compras e Materiais

EXTRATO DA ATA DE REGISTRO DE PREÇOS N° 054/2019
PROCESSO N° 55/000.565/2018

OBJETO: Registro de Preços para fornecimento de **AQUISIÇÃO DE MATERIAIS E EQUIPAMENTOS DIVERSOS PARA OPERAÇÕES DE SALVAMENTO EM ALTURA** aos órgãos da Administração direta, autárquica e fundacional, empresas públicas, sociedades de economia mista e fundos especiais do Governo do Estado de Mato Grosso do Sul.

PARTES: Superintendência de Gestão de Compras e Materiais – SUCOMP/SAD.

BRASIMPEX EQUIPAMENTOS ESPORTIVOS E SEGURANÇA EIRELI - EPP
COMERCIAL PRZ DE MAQUINAS EIRELI - EPP

FUNDAMENTAÇÃO LEGAL: Lei Federal n.º 10.520/02, subsidiariamente pela Lei n° 8.666/93, bem como, pelos Decretos Estaduais n° 11.676/04 e n° 14.506/16.
PROCEDIMENTO LICITATÓRIO: Pregão Eletrônico n° 160/2018
VIGÊNCIA: 12 (doze) meses a partir da publicação do extrato da Ata.

Campo Grande, 06 de maio de 2019.

Ana Carolina Araujo Nardes
Secretária Especial

SECRETARIA DE ESTADO DE SAÚDE

PROCESSO N° 27/000.788/2019
Ratifico a dispensa de licitação, conforme justificativa no processo relativo à aquisição de equipamento, em favor da empresa **RESPIRARE EQUIP. RESPIRATÓRIOS LTDA-ME,** no valor de R$ 26.998,00 (vinte e seis mil novecentos e noventa e oito reais). Nos termos do Inciso IV do artigo 24 da lei n° 8.666/93.
ORDENADOR/RATIFICO: ANTONIO CESAR NAGLIS
DATA: 06/05/2019

AGÊNCIA ESTADUAL DE GESTÃO DE EMPREENDIMENTOS

AVISO DE CONVOCAÇÃO
EDITAL CV N° 005/2019-DLO/AGESUL

PROCESSO ADMINISTRATICO: 57/100.256/2019.
LICITAÇÃO MODALIDADE: CONVITE.
OBJETO: Elaboração de projeto executivo de engenharia para a implantação e pavimentação da rodovia de acesso entre a MS-162 e a BR-463/MS, trecho: Entrº MS-162 – Entrº BR-463/MS, subtrecho: final do pavimento (aeroporto municipal de Dourados) - Entrº BR-463/MS, no Município de Dourados/MS, com extensão aproximada de 6,600 km.
CONVOCADAS: EMPRESAS QUE PARTICIPAM DA LICITAÇÃO CITADA**.**
FINALIDADE: ABERTURA DE PREÇO.
DATA/HORA: ÀS 09:00 HORAS DO DIA 09/05/2019.
LOCAL: AGESUL – SALA DE LICITAÇÃO.

Campo Grande-MS, 06 de maio de 2019.

DIRETORIA DE L. DE OBRAS – AGESUL

COMPANHIA DE GÁS DE MATO GROSSO DO SUL

AVISO DE LICITAÇÃO
Pregão Presencial N° 003/2019 - Processo Administrativo N° 333/2018
A COMPANHIA DE GÁS DO ESTADO DE MATO GROSSO DO SUL – MSGÁS, por intermédio da Equipe de Pregão, devidamente autorizada pela autoridade competente, e por meio do Diário Oficial Eletrônico instituído como veículo oficial de publicação do Estado, conforme a Lei nº 3.394/2007 COMUNICA a abertura do certame, conforme informações que seguem:
Objeto: Contratação de logística de calibrações e manutenções de medidores, instrumentos e equipamentos eletrônicos utilizados na operação e manutenção do sistema de distribuição de gás natural.
Valor Estimado Global Máximo: R$ 542.417,12 (quinhentos e quarenta e dois mil, quatrocentos e dezessete reais e doze centavos)
Retirada do Edital: No site www.msgas.com.br.
Data de Recebimento e Abertura dos Envelopes: Dia 20/05/2019 (vinte de maio de dois mil e dezenove), **às 8h30min** (horário local), na sede da Companhia de Gás do Estado de Mato Grosso do Sul-MSGÁS, sito a Avenida Ministro João Arinos, nº 2.138, Tiradentes, Campo Grande – MS.
Campo Grande, 03 de maio de 2019.
Xerxes Flamarion Sabino - PREGOEIRO

EMPRESA DE SANEAMENTO DE MATO GROSSO DO SUL SOCIEDADE ANÔNIMA

RATIFICAÇÃO DE RETARDAMENTO DE EXECUÇÃO DE SERVIÇO
Em cumprimento ao parágrafo único do art. 8º c/c art. 26, da Lei 8.666/93, ratifico a justificativa no retardamento do serviço objeto do contrato 41/2018, celebrado com a Monticello Engenharia Eireli – EPP, apresentada no Processo Administrativo nº 802/2017, em razão da necessidade de reprogramação com a inclusão de novos serviços, nos termos do art. 57, § 1º, inciso IV, da Lei 8.666/93. Publique-se.
Em 01/05/2019
WALTER B. CARNEIRO JR.
Diretor Presidente

FUNDAÇÃO DE CULTURA DE MATO GROSSO DO SUL

Ratifico a Inexigibilidade de Licitação conforme justificativa no Processo abaixo relacionado
Amparo Legal: Lei 8666/93 e alterações, Artigo 25, III
Processo: 51/700.150/2019
Do Objeto: O presente Contrato tem por finalidade de contratação de Banda Lilás Promoções e Publicidade Ltda.-ME, representante exclusivo do grupo de artistas regional "**Banda Lilás**", a realização de 01 (um) show musical, com 150 (cento e cinquenta) minutos de duração, no dia **12/05/2019**, a partir de 23:00 horas, que será realizado na Praça Ponta Grossa, na cidade de Sete Quedas, em comemoração ao aniversário de emancipação do município de Sete Quedas/MS, pelo projeto "**AÇÕES CULTURAIS PARTICIPATIVAS**".
Favorecido: Banda Lilás Promoções e Publicidade Ltda.-ME
CNPJ nº 02.153.141/0001-70
Do Preço: R$ 12.000,00 (doze mil reais)
Data da Ratificação: 03 de maio de 2019
MARA ELISA NAVACCHI CASEIRO
Diretora–Presidente da Fundação de Cultura de MS

Ratifico a Inexigibilidade de Licitação conforme justificativa no Processo abaixo relacionado
Amparo Legal: Lei 8666/93 e alterações, Artigo 25, III
Processo: 51/700.133/2019
Do Objeto: O presente Contrato tem por finalidade de contratação de Antônio Silvério da Silva-ME, representante exclusivo da dupla de artistas "Rafa & Junior", composta por Carlos Augusto Paes de Oliveira e Jefferson Lima Rodrigues, a realização de 01 (um) show musical, com 105 (cento e cinco) minutos de duração, no dia **11/05/2019**, a partir de 22:00 horas, no Clube do Laço, Rua Wilson Lopes, em comemorações do 20º. Encontro de Laço Comprido, em Tacuru/MS, pelo projeto "**AÇÕES CULTURAIS PARTICIPATIVAS**".
Favorecido: **Antônio Silverio da Silva-ME**
CNPJ nº 22.111.038/0001-74
Do Preço: R$ 20.000,00 (vinte mil reais)
Data da Ratificação: 03 de maio de 2019
MARA ELISA NAVACCHI CASEIRO
Diretora–Presidente da Fundação de Cultura de MS

Ratifico a Inexigibilidade de Licitação conforme justificativa no Processo abaixo relacionado
Amparo Legal: Lei 8666/93 e alterações, Artigo 25, III
Processo: 51/700.139/2019
Do Objeto: O presente Contrato tem por finalidade de contratação de contrata com Malacarne & Silva Ltda.-ME, representante exclusivo da dupla de artistas "**Breno Reis & Marcos Viola**", composta por Adílio Malacarne e Marcos Luiz Rivarola da Silva, a realização de 01 (um) show musical, com 100 (cem) minutos de duração, no dia **13/05/2019**, a partir de 20:00 horas, na Praça Pública Central de Aral Moreira, nas comemorações do 42º. Aniversario de Emancipação de Aral Moreira/MS, pelo projeto "**AÇÕES CULTURAIS PARTICIPATIVAS**".
Favorecido: Malacarne & Silva Ltda.-ME
CNPJ nº 05.543.849/0001-25
Do Preço: R$ 30.000,00 (trinta mil reais)
Data da Ratificação: 03 de maio de 2019
MARA ELISA NAVACCHI CASEIRO
Diretora–Presidente da Fundação de Cultura de MS

BOLETIM DE PESSOAL

ATOS DO GOVERNADOR

DECRETO "P" N. 708, DE 22 DE MARÇO DE 2019.

O GOVERNADOR DO ESTADO DE MATO GROSSO DO SUL, no uso de suas atribuições legais, resolve:

DESIGNAR JOSELI ÉVELIN GUIA HALMENSCHLAGER para desempenhar a função de Gestor de Estrutura Organizacional, no processo de desenvolvimento do Sistema de Gestão da Estrutura Organizacional (Sgeo), representando a Fundação de Turismo de Mato Grosso do Sul, como suplente, em conformidade com o estabelecido no Decreto n. 13.673, de 5 de julho de 2013.

CAMPO GRANDE-MS, 22 DE MARÇO DE 2019.

REINALDO AZAMBUJA SILVA
Governador do Estado

DECRETO "P" N. 756, DE 2 DE ABRIL DE 2019.

O GOVERNADOR DO ESTADO DE MATO GROSSO DO SUL, no uso de suas atribuições legais, resolve:

REVOGAR o Decreto "P" n. 2.473, de 28 de dezembro de 2018, publicado no Diário Oficial n. 9.810, de 28 de dezembro de 2018, que autorizou a passagem do Coronel PM EDILSON OSNEI NAZARETH DUARTE, matrícula n. 55734028, à disposição do Ministério da Segurança Pública e desempenhar suas funções na Secretaria Nacional de Segurança Pública, a contar de 29 de janeiro de 2019, para fim de regularização funcional (Processo n. 55/000897/2018).

CAMPO GRANDE-MS, 2 DE ABRIL DE 2019.

REINALDO AZAMBUJA SILVA
Governador do Estado

DECRETO "P" N. 777, DE 9 DE ABRIL DE 2019.

O GOVERNADOR DO ESTADO DE MATO GROSSO DO SUL, no uso de suas atribuições legais, resolve:

AUTORIZAR a cedência do servidor HUMBERTO CESAR MOTA MACIEL, matrícula n. 86187022, ocupante do cargo de Gestor de Desenvolvimento Rural pertencente ao Quadro Permanente de Pessoal do Estado de Mato Grosso do Sul, lotado na Agência de Desenvolvimento Agrário e Extensão Rural, para o Instituto Nacional de Colonização e Reforma Agrária (Incra), com ônus para a origem, em prorrogação, com base no Acordo de Cooperação Técnica CRT/Incra/MS n.3.000/2016, e respectivo Primeiro Termo Aditivo, de 12 de novembro de 2018, no período de 1º de janeiro a 31 de dezembro de 2019, para fim de regularização funcional (Processo n. 55/000693/2016).

CAMPO GRANDE-MS, 9 DE ABRIL DE 2019.

REINALDO AZAMBUJA SILVA,
Governador do Estado

DECRETO "P" N. 851, DE 25 DE ABRIL DE 2019.

O GOVERNADOR DO ESTADO DE MATO GROSSO DO SUL, no uso de suas atribuições legais, resolve:

DESIGNAR a servidora VIVIANE VILANI DOS SANTOS LIMA, matrícula n. 427200022, para desempenhar a função de Diretora-Presidente da Fundação Escola de Governo de Mato Grosso do Sul, e como Ordenadora de Despesas, no período de 6 a 20 de maio de 2019, em substituição ao titular Wilton Paulino Junior, matrícula n. 26788025, durante suas férias regulamentares, com fulcro nos artigos 63 e 64, ambos da Lei n. 1.102, de 10 de outubro de 1990.

CAMPO GRANDE-MS, 25 DE ABRIL DE 2019.

REINALDO AZAMBUJA SILVA
Governador do Estado

SECRETARIA DE ESTADO DE ADMINISTRAÇÃO E DESBUROCRATIZAÇÃO

CONSELHO DE RECURSOS ADMINISTRATIVOS DOS SERVIDORES DO ESTADO-CRASE/MS

DECISÃO Nº : 24/2019
ATA Nº : 2.864
SESSÃO : 11/4/2019
PROTOCOLO : EAC/6083
PROCESSO Nº : 29/017149/2018
INTERESSADO : **RODRIGO EVARISTO WENCESLAU**
ASSUNTO : CONSULTA SOBRE A LICITUDE DE ACUMULAÇÃO DE CARGOS
RELATORA : CONSª. FABIANA FERNANDES RODRIGUES
REVISORA : CONSª. ALADIR SHIRADO

EMENTA- CONSULTA FORMULADA PELA COORDENADORA DE FOLHA DE PAGAMENTO SOBRE A LICITUDE DA ACUMULAÇÃO DO CARGO DE PERITO OFICIAL FORENSE COM PROFESSOR CONVOCADO.

DECISÃO – O Conselho de Recursos Administrativos dos Servidores do Estado de Mato Grosso do Sul – CRASE/MS, por unanimidade, diante das razões expostas pela Conselheira Relatora, DECIDE:

1. Conhecer da presente consulta, ante o preenchimento dos requisitos de admissibilidade previstos no inciso II, do artigo 6°, do Decreto n. 10.863 de 22 de julho de 2002 – Regimento interno;
2. Responder ao Consulente que é impossível a acumulação lícita de cargo de Perito Oficial Forense, em observância às disposições da Lei Complementar n. 114, de 19 de dezembro de 2005, que através dos artigos 40 e 41, onde prescrevem que não é admitido para os cargos integrantes da Polícia Civil, dentre eles o de Perito Oficial Forense a execução de quaisquer outras atividades, somente excetuando-se na função de médico para o cargo de médico legista e nas atividades de ensino dentro da própria polícia civil, em consonância com o entendimento da PGE/MS encartado através dos Pareceres PGE/MS/N. 024/2018 – Parecer PGE/CEJUR-SAD/N. 040/2017 e Decisão PGE/MS/GAB/N. 025/2018, em caráter normativo;
3. Quanto à alegação do servidor de que efetivamente prestou serviços no período de 3 de maio de 2018 a 16 de julho de 2018, se o fato for efetivamente comprovado não poderá o servidor ser prejudicado, nos termos dos procedentes judiciais colacionados;
4. Sugere-se que a Escola Estadual Santos Dumont, do município de Costa Rica – MS, providencie a comprovação dos serviços prestados e informe a folha de pagamento para que seja providenciado o adimplemento da remuneração do servidor referente ao período em que prestou o serviço;
5. Encaminhar ao Secretário de Estado de Administração e Desburocratização/SAD, para homologação e posterior publicação;
6. ARQUIVAR O PROCESSO.

CRASE/MS - Campo Grande, 23 de abril de 2019.

Fabiana Fernandes Rodrigues
Conselheira Relatora

Oriovaldo Lino Leite
Presidente do CRASE/MS

HOMOLOGO a decisão 24/2019
proferida pelo CRASE/MS.
PUBLIQUE-SE

EM 6 / 5 /2019

Roberto Hashioka Soler
Secretário de Estado de Administração e Desburocratização.

SECRETARIA DE ESTADO DE EDUCAÇÃO

RESOLUÇÃO "P" SED N. 1.245, DE 6 DE MAIO DE 2019.

O SECRETÁRIO-ADJUNTO DE ESTADO DE EDUCAÇÃO, no uso de suas atribuições legais, previstas no artigo 3º do Decreto n. 14.903, de 27 de dezembro de 2017, as quais foram delegadas conforme a Resolução "P" SED n. 137, de 15 de janeiro de 2019, resolve:

SUBSTITUIR a servidora ELIANA APARECIDA PRADO VERNEQUE SOARES, matrículas n. 35317021/2, pela servidora MARY NILCE PEIXOTO DOS SANTOS, matrícula n. 12468024, como membro da comissão responsável pelo acompanhamento e fiscalização da execução do Contrato de Prestação de Serviço n° 075/2018, conforme previsto na Lei Federal nº 8.666/93 e posteriores alterações (C.I. 405/SUAOF/SED/2019):

Processo n.	Contrato n.	Favorecido
29/021056/2018	075/2018	Eco Hotel do Lago Ltda. – EPP

CAMPO GRANDE-MS, 6 DE MAIO DE 2019.

EDIO ANTONIO RESENDE DE CASTRO
Secretário-Adjunto de Estado de Educação

RESOLUÇÃO "P" SED N. 1.246, DE 6 DE MAIO DE 2019.

O SECRETÁRIO-ADJUNTO DE ESTADO DE EDUCAÇÃO, no uso de suas atribuições legais, previstas no artigo 3º do Decreto n. 14.903, de 27 de dezembro de 2017, as quais foram delegadas conforme a Resolução "P" SED n. 137, de 15 de janeiro de 2019 e com fulcro na Resolução/SED n. 3.150, de 6 de dezembro de 2016, resolve:

DESIGNAR a servidora ANA MÁRCIA TONANI DE OLIVIERA BORGES, matrícula n. 70402021, ocupante do cargo de Professor, com carga horária de 20h, pertencente ao Quadro Permanente de Pessoal do Estado de Mato Grosso do Sul, para exercer a função de Supervisora de Gestão Escolar, na Coordenadoria de Normatização das Políticas Educacionais, a partir de 6 de maio de 2019 até 31 de dezembro de 2019, conforme Processo n. 29/017744/2019.

CAMPO GRANDE-MS, 6 DE MAIO DE 2019.

EDIO ANTONIO RESENDE DE CASTRO
Secretário-Adjunto de Estado de Educação

RESOLUÇÃO "P" SED N. 1.247, DE 6 DE MAIO DE 2019.

O SECRETÁRIO-ADJUNTO DE ESTADO DE EDUCAÇÃO, no uso de suas atribuições legais, previstas no artigo 3º do Decreto n. 14.903, de 27 de dezembro de 2017, as quais foram delegadas conforme a Resolução "P" SED n. 137, de 15 de janeiro de 2019, resolve:

DISPENSAR, a pedido, a servidora ELIENE FLORES, matrícula n. 83401021, ocupante do cargo de Professor, do Quadro Permanente de Pessoal do Estado de Mato Grosso do Sul, da função gratificada de Diretor, símbolo DAE-B, e de ordenadora de despesas, no âmbito do Regime Financeiro Especial, da Escola Estadual Ester Silva, com sede no município de Bela Vista, a contar de 2 de maio de 2019 (Processo n. 29/017182/2019).

CAMPO GRANDE-MS, 6 DE MAIO DE 2019.

EDIO ANTONIO RESENDE DE CASTRO
Secretário-Adjunto de Estado de Educação

RESOLUÇÃO "P" SED N. 1.248, DE 6 DE MAIO DE 2019.

O SECRETÁRIO-ADJUNTO DE ESTADO DE EDUCAÇÃO, no uso de suas atribuições legais, previstas no artigo 3º do Decreto n. 14.903, de 27 de dezembro de 2017, as quais foram delegadas conforme a Resolução "P" SED n. 137, de 15 de janeiro de 2019, resolve:

DISPENSAR, a pedido, a servidora ELIANE FERNANDES CENTURIÃO, matrículas n. 128581022 e 128581023, ocupante dos cargos de Professor, do Quadro Permanente de Pessoal do Estado de Mato Grosso do Sul, da função gratificada de Diretora-Adjunta, símbolo DADJ-B, e de ordenadora de despesas, nos casos de impedimento do diretor, no âmbito do Regime Financeiro Especial, da Escola Estadual Ester Silva, com sede no município de Bela Vista, a contar de 2 de maio de 2019 (Processo n. 29/017186/2019).

CAMPO GRANDE-MS, 6 DE MAIO DE 2019.

EDIO ANTONIO RESENDE DE CASTRO
Secretário-Adjunto de Estado de Educação

RESOLUÇÃO "P" SED N. 1.249, DE 6 DE MAIO DE 2019.

O SECRETÁRIO-ADJUNTO DE ESTADO DE EDUCAÇÃO, no uso de suas atribuições legais, previstas no artigo 3º do Decreto n. 14.903, de 27 de dezembro de 2017, as quais foram delegadas conforme a Resolução "P" SED n. 137, de 15 de janeiro de 2019, resolve:

DESIGNAR a servidora ELIANE FERNANDES CENTURIÃO, matrículas n. 128581022 e 128581023, ocupante dos cargos de Professor, do Quadro Permanente de Pessoal do Estado de Mato Grosso do Sul, para exercer a função gratificada de Diretora Escolar, símbolo DAE-B, e de ordenadora de despesas, no âmbito do Regime Financeiro Especial, da Escola Estadual Ester Silva, com sede no município de Bela Vista, a contar de 2 de maio de 2019, em decorrência da dispensa da servidora Eliene Flores, matrícula n. 83401021 (Processo n. 29/017188/2019).

CAMPO GRANDE-MS, 6 DE MAIO DE 2019.

EDIO ANTONIO RESENDE DE CASTRO
Secretário-Adjunto de Estado de Educação

RESOLUÇÃO "P" SED N. 1.250, DE 6 DE MAIO DE 2019.

O SECRETÁRIO-ADJUNTO DE ESTADO DE EDUCAÇÃO, no uso de suas atribuições legais, previstas no artigo 3º do Decreto n. 14.903, de 27 de dezembro de 2017, as quais foram delegadas conforme a Resolução "P" SED n. 137, de 15 de janeiro de 2019, resolve:

REMOVER, a pedido, a servidora FRANCIELLY DOS REIS CRISTALDO,

matrícula n. 437499021, ocupante do cargo de Assistente de Atividades Educacionais, na função Assistente de Atividades Educacionais, do Quadro Permanente de Pessoal do Estado de Mato Grosso do Sul, da Escola Estadual Prof.ª Geni Marques Magalhães, localizada no município de Ponta Porã, para a Escola Estadual Amando de Oliveira, localizada no município de Campo Grande, com carga horária de 40 horas semanais, fundamentado no inciso I do art. 39 da Lei Complementar n. 87, de 31 de janeiro de 2000, a contar de 2 de maio de 2019 (Processo n. 29/016591/2019).

CAMPO GRANDE-MS, 6 DE MAIO DE 2019.

EDIO ANTONIO RESENDE DE CASTRO
Secretário-Adjunto de Estado de Educação

RESOLUÇÃO "P" SED N. 1.251, DE 6 DE MAIO DE 2019.

O SECRETÁRIO-ADJUNTO DE ESTADO DE EDUCAÇÃO, no uso de suas atribuições legais, previstas no artigo 3º do Decreto n. 14.903, de 27 de dezembro de 2017, as quais foram delegadas conforme a Resolução "P" SED n. 137, de 15 de janeiro de 2019, resolve:

LOTAR a servidora GRACIELA BRITO ESPINOSA, matrícula n. 90654021, ocupante do cargo de Professor Readaptado, do Quadro Permanente de Pessoal do Estado de Mato Grosso do Sul, na Escola Estadual Prof.ª Élia França Cardoso, localizada no Município de Campo Grande, com carga de 20 horas semanais, no turno matutino, com validade a contar de 06 de agosto de 2009, para regularização de vida funcional (Processo n. 29/013962/2019).

CAMPO GRANDE-MS, 6 DE MAIO DE 2019.

EDIO ANTONIO RESENDE DE CASTRO
Secretário-Adjunto de Estado de Educação

RESOLUÇÃO "P" SED N. 1.252, DE 6 DE MAIO DE 2019.

O SECRETÁRIO-ADJUNTO DE ESTADO DE EDUCAÇÃO, no uso de suas atribuições legais, previstas no artigo 3º do Decreto n. 14.903, de 27 de dezembro de 2017, as quais foram delegadas conforme a Resolução "P" SED n. 137, de 15 de janeiro de 2019, resolve:

DESIGNAR a servidora ELIS REGINA SOUZA PENHA, matrícula n. 132907021, ocupante do cargo de Assistente de Atividades Educacionais, do Quadro Permanente de Pessoal do Estado de Mato Grosso do Sul, para responder pela Direção da Escola Estadual Indígena Mbo'eroy Guarani Kaiowá, símbolo DAE-E, localizada no município de Amambai, bem como exercer a função de ordenadora de despesas na unidade escolar, no âmbito do Regime Financeiro Especial, no período de 29 de março a 27 de abril de 2019, em substituição à servidora Nidia Eliane Pereira dos Santos Peixer, matrícula n. 79692021, em licença para tratamento de saúde (Processo n. 29/015530/2019).

CAMPO GRANDE-MS, 6 DE MAIO DE 2019.

EDIO ANTONIO RESENDE DE CASTRO
Secretário-Adjunto de Estado de Educação

RESOLUÇÃO "P" SED N. 1.253, DE 6 DE MAIO DE 2019.

O SECRETÁRIO-ADJUNTO DE ESTADO DE EDUCAÇÃO, no uso de suas atribuições legais, previstas no artigo 3º do Decreto n. 14.903, de 27 de dezembro de 2017, as quais foram delegadas conforme a Resolução "P" SED n. 137, de 15 de janeiro de 2019, resolve:

DESIGNAR a servidora MARCILENE NUNES DE SOUZA MARTINEZ, matrículas n. 63229021 e 63229022, ocupante dos cargos de Professor, do Quadro Permanente de Pessoal do Estado de Mato Grosso do Sul, para responder pela Direção da Escola Estadual Hilda Bergo Duarte, símbolo DAE-C, localizada no município de Glória de Dourados, bem como exercer a função de ordenadora de despesas na unidade escolar, no âmbito do Regime Financeiro Especial, no período de 29 de março a 27 de abril de 2019, em substituição ao servidor Raul Fernando Garcia, matrícula n. 87140021, em licença para tratamento de saúde (Processo n. 29/015983/2019).

CAMPO GRANDE-MS, 6 DE MAIO DE 2019.

EDIO ANTONIO RESENDE DE CASTRO
Secretário-Adjunto de Estado de Educação

RESOLUÇÃO "P" SED N. 1.254, DE 6 DE MAIO DE 2019.

O SECRETÁRIO-ADJUNTO DE ESTADO DE EDUCAÇÃO, no uso de suas atribuições legais, previstas no artigo 3º do Decreto n. 14.903, de 27 de dezembro de 2017, as quais foram delegadas conforme a Resolução "P" SED n. 137, de 15 de janeiro de 2019, resolve:

DESIGNAR a servidora MARIA DIVINA DE ARAUJO, matrícula n. 68660021, ocupante do cargo de Professor, do Quadro Permanente de Pessoal do Estado de Mato Grosso do Sul, para responder pela Direção da Escola Estadual Luisa Vidal Borges Daniel, símbolo DAE-A, localizada no município de Campo Grande, bem como exercer a função de ordenador de despesas na unidade escolar, no âmbito do Regime Financeiro Especial, no período de 5 a 19 de abril de 2019, em substituição à servidora Valeria Aparecida Mendonça de Oliveira Calderoni, matrícula n. 131884021, em licença para tratamento de saúde (Processo n. 29/015912/2019).

CAMPO GRANDE-MS, 6 DE MAIO DE 2019.

EDIO ANTONIO RESENDE DE CASTRO
Secretário-Adjunto de Estado de Educação

RESOLUÇÃO "P" SED N. 1.255, DE 6 DE MAIO DE 2019.

O SECRETÁRIO-ADJUNTO DE ESTADO DE EDUCAÇÃO, no uso de suas atribuições legais, previstas no artigo 3º do Decreto n. 14.903, de 27 de dezembro de 2017, as quais foram delegadas conforme a Resolução "P" SED n. 137, de 15 de janeiro de 2019, resolve:

DESIGNAR a servidora JAQUELINE APARECIDA DOS SANTOS CAMPOS, matrícula n. 80080021, ocupante do cargo de Agente de Atividades Educacionais, do Quadro Permanente de Pessoal do Estado de Mato Grosso do Sul, para responder pela função gratificada de Secretária, símbolo SES-D, do Centro de Educação Profissional Geraldo Afonso Garcia Ferreira, localizado no município de Aquidauana, no período de 1º a 30 de abril de 2019, em substituição ao servidor Daniel Mendes Rodrigues, matrícula n. 22616021, em gozo de férias (Processo n. 29/013957/2019).

CAMPO GRANDE-MS, 6 DE MAIO DE 2019.

EDIO ANTONIO RESENDE DE CASTRO
Secretário-Adjunto de Estado de Educação

RESOLUÇÃO "P" SED N. 1.256, DE 6 DE MAIO DE 2019.

O SECRETÁRIO-ADJUNTO DE ESTADO DE EDUCAÇÃO, no uso de suas atribuições legais, previstas no artigo 3º do Decreto n. 14.903, de 27 de dezembro de 2017, as quais foram delegadas conforme a Resolução "P" SED n. 137, de 15 de janeiro de 2019, resolve:

DESIGNAR a servidora ROSILENE DOURISBOURE MARQUES, matrícula n. 66146021, ocupante do cargo de Assistente de Atividades Educacionais, do Quadro Permanente de Pessoal do Estado de Mato Grosso do Sul, para responder pela função gratificada de Secretária, símbolo SES-E, da Escola Estadual Indígena Mbo'eroy Guarani Kaiowá, localizada no município de Amambai, no período de 29 de março a 27 de abril de 2019, em substituição à servidora Elis Regina de Souza Penha, matrícula n. 132907021, que responderá pela Direção da Unidade Escolar (Processo n. 29/015529/2019).

CAMPO GRANDE-MS, 6 DE MAIO DE 2019.

EDIO ANTONIO RESENDE DE CASTRO
Secretário-Adjunto de Estado de Educação

RESOLUÇÃO "P" SED N. 1.257, DE 6 DE MAIO DE 2019.

O SECRETÁRIO-ADJUNTO DE ESTADO DE EDUCAÇÃO, no uso de suas atribuições legais, previstas no artigo 3º do Decreto n. 14.903, de 27 de dezembro de 2017, as quais foram delegadas conforme a Resolução "P" SED n. 137, de 15 de janeiro de 2019, resolve:

DESIGNAR a servidora VIRGÍNIA DO NASCIMENTO VIEIRA PUGH, matrícula n. 111980021, ocupante do cargo de Assistente de Atividades Educacionais, do Quadro Permanente de Pessoal do Estado de Mato Grosso do Sul, para responder pela função gratificada de Secretária Escolar, símbolo SES-D, da Escola Estadual General Malan, localizada no município de Campo Grande, no período de 28 de maio a 26 de julho de 2019, em substituição a servidora Anne Karen Dutra Salomão Rocha, matrícula n. 2625023, em gozo de licença-maternidade, em prorrogação (Processo n. 29/001077/2015).

CAMPO GRANDE-MS, 6 DE MAIO DE 2019.

EDIO ANTONIO RESENDE DE CASTRO
Secretário-Adjunto de Estado de Educação

RESOLUÇÃO "P" SED N. 1.258, DE 6 DE MAIO DE 2019.

O SECRETÁRIO-ADJUNTO DE ESTADO DE EDUCAÇÃO, no uso de suas atribuições legais, previstas no artigo 3º do Decreto n. 14.903, de 27 de dezembro de 2017, as quais foram delegadas conforme a Resolução "P" SED n. 137, de 15 de janeiro de 2019, resolve:

CONCEDER aos servidores lotados na Secretaria de Estado de Educação, relacionados no anexo a esta Resolução, os percentuais e, a partir das datas mencionadas, o Adicional por Tempo de Serviço, relativos às matrículas e lotações ali mencionadas, com fundamento no art. 111 da Lei nº 1.102, de 10 de outubro de 1990.

CAMPO GRANDE-MS, 6 DE MAIO DE 2019.

EDIO ANTONIO RESENDE DE CASTRO
Secretário-Adjunto de Estado de Educação

SERVIDOR	MATRÍCULA	LOTAÇÃO	Nº PROCESSO	%	ANOS	PERÍODO AQUISITIVO	DATA DE INÍCIO
ADILTON DE OLIVEIRA	44481022	25.00.14146.0775	13/020520/1993	5%	30	21/07/2013 a 19/07/2018	19/07/2018
ALESSANDRA NERY GONCALVES	94901021	25.00.14081.0708	29/053289/2003	5%	25	21/11/2013 a 19/11/2018	19/11/2018
ANGELA MARIA CIRILO PEREIRA	56593021	25.00.14041.0294	29/029828/2001	5%	30	24/04/2014 a 22/04/2019	22/04/2019
ANGELICA XAVIER DE BARROS	64003022	25.00.14155.0585	29/037139/2018	10%	5	18/09/2013 a 16/09/2018	16/09/2018
ANTONIO LEOPOLDO VAN SUYPENE	42717021	25.00.14061.0712	29/024777/2009	5%	25	31/10/2013 a 29/10/2018	29/10/2018
ANTONIO LEOPOLDO VAN SUYPENE	42717022	25.00.14061.0712	29/024777/2009	5%	20	10/07/2011 a 08/07/2016	08/07/2016
CASSIA JULITA DRESCH	24792025	25.00.14086.0631	29/035377/2018	10%	5	21/06/2006 a 31/07/2014	31/07/2014
CASSIA JULITA DRESCH	24792025	25.00.14086.0631	29/035377/2018	5%	10	01/08/2014 a 11/03/2019	11/03/2019
CICERA CELMA COSMO DE ARRUDA	42891022	SED	29/013561/2004	5%	25	25/04/2014 a 23/04/2019	23/04/2019
CLAUDIA BERNARDO	111873021	25.00.14041.0470	29/023267/2000	5%	20	17/08/2013 a 15/08/2018	15/08/2018
CLAUDIA DE SALES CAMPOS	25650021	25.00.14041.0297	29/035077/2018	10%	5	23/07/2013 a 21/07/2018	21/07/2018
CLEUSA ALVES CAVALCANTE	52009021	25.00.14099.0647	13/044431/1999	5%	25	24/06/2013 a 22/06/2018	22/06/2018
DANILO SANTOS DE JESUS	25017021	25.00.14041.0290	29/039145/2018	10%	5	24/07/2013 a 22/07/2018	22/07/2018
ELIANA MARIA JULIANO MARCONDES	124210021	25.00.14155.0584	29/015679/2007	5%	15	08/04/2013 a 06/04/2018	06/04/2018
ELIANE JACOMO DOS REIS	97502022	25.00.14016.0519	29/048385/2016	10%	5	22/07/2013 a 20/07/2018	20/07/2018
ELIANE TEREZINHA GURKEWICZ DOS ANJOS	107399021	25.00.14071.0455	29/081266/2006	5%	15	18/09/2012 a 16/09/2017	16/09/2017

ELOISA MARIA ZAGO	88081022	25.00.14050.0656	29/038242/2001	5%	20	06/10/2012 a 03/10/2017	03/10/2017
FRANCILENE ALENCAR AMARAL	5182021	25.00.14131.0551	29/095717/2004	5%	20	07/12/2013 a 05/12/2018	05/12/2018
FRANCIOLA BENITEZ HOFF	107649021	SED	29/038876/2018	10%	5	23/07/2013 a 21/07/2018	21/07/2018
GEYNE APARECIDA DE PAULA E SILVA	73037021	25.00.14051.0373	29/063265/2006	5%	20	09/04/2013 a 07/04/2018	07/04/2018
ILMA SILVA LOURENÇO	39280022	25.00.14053.0395	29/070353/2001	5%	25	10/11/2011 a 08/11/2016	08/11/2016
IZILDA BARCELOS	34238021	25.00.14013.0772	13/013116/1995	5%	30	06/01/2014 a 04/01/2019	04/01/2019
JEAN CARLOS DA SILVA	46237021	25.00.14058.0399	29/038075/2018	10%	5	23/07/2013 a 21/07/2018	21/07/2018
JOSÉ MAURO FERREIRA	5930021	25.00.14147.0738	13/002158/1997	5%	30	22/01/2013 a 20/01/2018	20/01/2018
JOSE RICARDO RICALDE	21897022	25.00.14043.0360	29/022279/2009	5%	15	18/03/2014 a 16/03/2019	16/03/2019
JOSE VALDIR CASTRO DIAS	76477022	25.00.14133.0560	29/013020/1993	5%	30	29/07/2013 a 27/07/2018	27/07/2018
JUARINA BOM DESPACHO DA SILVA	59899021	25.00.14051.0374	29/016462/2019	5%	25	26/06/2011 a 24/06/2016	24/06/2016
JULIO CESAR DA FONSECA EVAGELISTA	15787021	25.00.14041.0668	29/001391/2019	10%	5	09/07/2013 a 07/07/2018	07/07/2018
JURACI APARECIDA ALVES ABRANTES	103569021	25.00.14037.0277	29/045309/2003	5%	25	19/04/2013 a 17/04/2018	17/04/2018
LEILA MARIA CRIVELLI FRACALOSSI	50534021	25.00.14106.0667	13/043716/1998	5%	25	22/10/2013 a 20/10/2018	20/10/2018
LETICIA DOS SANTOS TAVARES	54132021	25.00.14004.0201	29/027076/2018	10%	5	30/07/2013 a 28/07/2018	28/07/2018
LEVI NEVES	64055021	25.00.14079.1089	29/023121/2018	5%	30	10/07/2012 a 09/07/2017	09/07/2017
LILYAN POMPEU CAMPOS LA FONTE	129645021	25.00.14041.0939	29/0367482018	10%	5	23/07/2013 a 21/07/2018	21/07/2018
LUELY DIANE MUSSI MARTINS CORRÊA	22290021	25.00.14041.0701	13/017331/1995	5%	30	06/05/2014 a 04/05/2019	04/05/2019
MARCIA CRISTINA VOLPE TOZZETTE	56169021	25.00.14041.0701	29/035503/2014	5%	25	04/09/2013 a 02/09/2018	02/09/2018
MARIA APARECIDA BUSINARO MEIRA	49018021	25.00.14023.0627	13/009022/1995	5%	30	28/03/2013 a 26/03/2018	26/03/2018
MARIA FRANCISCA VALIENTE	26122021	25.00.14026.0360	29/037140/2018	10%	5	23/07/2013 a 21/07/2018	21/07/2018
MARIA JOSE DE JESUS CORDEIRO	69613021	25.00.14041.0823	29/025652/2007	5%	20	13/11/2013 a 11/11/2018	11/11/2018
PEDRO COSTA MENEZES	41953021	25.00.14041.0715	13/040747/1998	5%	25	20/11/2013 a 18/11/2018	18/11/2018
PETRONIO ALVES CORREA FILHO	108736022	25.00.14155.0588	13/002080/1994	5%	30	05/10/2013 a 03/10/2018	03/10/2018
RENATA SANTANA BUZO	66617021	25.00.14004.0201	29/027060/2018	10%	5	30/07/2013 a 28/07/2018	28/07/2018
ROSALINA SANTOS DE LIMA	62233021	25.00.14041.0823	13/011690/1998	5%	25	16/05/2013 a 14/05/2018	14/05/2018
ROSEMAR DA SILVA CAPRIOLI GUIRELLI	58056021	25.00.14062.0433	13/029336/1999	5%	25	31/07/2012 a 29/07/2017	29/07/2017
SANDELY ELIS C MARINHO	28669021	25.00.1461.1493	29/034746/2018	10%	5	23/07/2013 a 21/07/2018	21/07/2018
SANDRA CRISTINA DE OLIVEIRA SERROU SANTOS	5827021	25.00.14041.1264	29/066854/2007	5%	15	17/12/2012 a 14/12/2017	14/12/2017
SILVIA MARIA GARCIA DE BRITO SEGATELLI	5665021	25.00.14155.0166	29/060809/2004	5%	25	12/05/2012 a 09/05/2017	09/05/2017
TEREZINHA COELHO DE SOUZA	58796021	25.00.14061.0417	29/034077/2011	5%	25	22/04/2014 a 20/04/2019	20/04/2019
VERANICE MARIA DE MOURA	66315022	25.00.14061.0641	13/021833/1995	5%	10	31/05/2011 a 29/05/2016	29/05/2016
WAGNER BARBOSA DOS SANTOS	100865021	25.00.14155.0584	29/026755/2012	5%	10	14/12/2011 a 12/12/2016	12/12/2016
ZILDA PEIXOTO	2111023	25.00.14041.0719	29/044184/2004	5%	20	15/01/2012 a 12/01/2017	12/01/2017
ZULEIDA APARECIDA QUADROS DOS SANTOS	34555024	25.00.14015.0236	29/067333/2008	5%	15	16/02/2013 a 14/02/2018	14/02/2018

RESOLUÇÃO "P" SED N. 1.259, DE 6 DE MAIO DE 2019.

O SECRETÁRIO-ADJUNTO DE ESTADO DE EDUCAÇÃO, no uso de suas atribuições legais, previstas no artigo 3º do Decreto n. 14.903, de 27 de dezembro de 2017, as quais foram delegadas conforme a Resolução "P" SED n. 137, de 15 de janeiro de 2019, resolve:

CONCEDER licença saúde, aos servidores do Quadro Permanente e Provisório de Pessoal da Secretaria de Estado de Educação, abaixo relacionados, de acordo com o artigo 136, da Lei n. 1.102, de 10 de outubro de 1990, alterado pela Lei n. 2.157, de 26 de outubro de 2000.

CAMPO GRANDE-MS, 6 DE MAIO DE 2019.

EDIO ANTONIO RESENDE DE CASTRO
Secretário-Adjunto de Estado de Educação

Nome	Matricula	Cargo	Data Inicial	Data Final	Qtd. Dias
ADECILVA LIMA NEGRELLI	77231021	ASSISTENTE DE ATIVIDADES EDUCACIONAIS	12/04/2019	01/05/2019	20
ADELIMAR ASSIS DE QUEIROZ	58343021	ASSISTENTE DE ATIVIDADES EDUCACIONAIS	22/04/2019	01/05/2019	10
ADILMA FRANCO RUIZ	437474021	ASSISTENTE DE ATIVIDADES EDUCACIONAIS	08/04/2019	12/04/2019	5
ADILMA FRANCO RUIZ	437474021	ASSISTENTE DE ATIVIDADES EDUCACIONAIS	15/04/2019	29/04/2019	15
ADRIANA DOS SANTOS SOUZA CAMARGO	26254021	AGENTE DE ATIVIDADES EDUCACIONAIS	08/04/2019	22/04/2019	15
ADRIANA PEREIRA DE SOUZA	437561021	AGENTE DE ATIVIDADES EDUCACIONAIS	01/04/2019	05/04/2019	5
ADRIANA TELES MARTINS	437589021	AGENTE DE ATIVIDADES EDUCACIONAIS	08/04/2019	08/04/2019	1
ADRIANA TELES MARTINS	437589021	AGENTE DE ATIVIDADES EDUCACIONAIS	22/04/2019	26/04/2019	5
ALAIDE FRANCISCA MARTINS CUSTODIO	85714021	AGENTE DE ATIVIDADES EDUCACIONAIS	08/04/2019	07/05/2019	30
ALDILEIA LAURA DA SILVA SOUZA	66442021	AGENTE DE ATIVIDADES EDUCACIONAIS	14/03/2019	22/04/2019	40
ALESSANDRA NOVI	5015021	AGENTE DE ATIVIDADES EDUCACIONAIS	22/04/2019	26/04/2019	5
ALEXANDRE OLIVEIRA CONCEICAO YANEZ	117901021	AGENTE DE ATIVIDADES EDUCACIONAIS	27/03/2019	27/03/2019	1
ALEXANDRE OLIVEIRA CONCEICAO YANEZ	117901021	AGENTE DE ATIVIDADES EDUCACIONAIS	28/03/2019	17/04/2019	21
ALINE DOS SANTOS FERNANDES	130335023	AGENTE DE ATIVIDADES EDUCACIONAIS	22/04/2019	21/05/2019	30
ALMINDA TEIXEIRA ALVES	42556021	AGENTE DE ATIVIDADES EDUCACIONAIS	26/03/2019	02/04/2019	8
ALMINDA TEIXEIRA ALVES	42556021	AGENTE DE ATIVIDADES EDUCACIONAIS	12/04/2019	10/06/2019	60
AMELIA ALBERTINE ROMAN	129101021	AGENTE DE ATIVIDADES EDUCACIONAIS	24/04/2019	23/05/2019	30
ANA CELIA FERREIRA FRANCO	109089021	AGENTE DE ATIVIDADES EDUCACIONAIS	12/04/2019	18/04/2019	7
ANA CLAUDIA GOMES DE LIMA	99168021	AGENTE DE ATIVIDADES EDUCACIONAIS	17/04/2019	16/05/2019	30
ANA KATIA DA CRUZ OCAMPOS FAUSTINO	86063021	AGENTE DE ATIVIDADES EDUCACIONAIS	27/03/2019	02/04/2019	7
ANA LUCIA PEREIRA DE ALMEIDA MARQUES	59294021	ASSISTENTE DE ATIVIDADES EDUCACIONAIS	28/03/2019	02/04/2019	6
ANA LUCIA ROSA ANTUNES	437557021	AGENTE DE ATIVIDADES EDUCACIONAIS	15/04/2019	21/04/2019	7
ANA RITA CORNACIONI DA SILVA	86736022	AGENTE DE ATIVIDADES EDUCACIONAIS	08/04/2019	09/04/2019	2
ANA VERA PINHEIRO	89668021	AUXILIAR DE ATIVIDADES EDUCACIONAIS	11/04/2019	15/04/2019	5
ANDERLEIA SALETE DE CESARO MIRANDA	20337021	AGENTE DE ATIVIDADES EDUCACIONAIS	15/04/2019	29/04/2019	15
ANDREA GODINHO DE OLIVEIRA GIACHETTO	105675021	ASSISTENTE DE ATIVIDADES EDUCACIONAIS	11/04/2019	03/06/2019	54
ANDREA RAMOS DA GUIA LEITE	119708021	ASSISTENTE DE ATIVIDADES EDUCACIONAIS	10/04/2019	12/04/2019	3
ANDREA TEIXEIRA DAS NOVAS	82059021	AGENTE DE ATIVIDADES EDUCACIONAIS	19/04/2019	18/05/2019	30
ANDRECILEIA ANTONAGI CASEIRO	95957021	ASSISTENTE DE ATIVIDADES EDUCACIONAIS	01/04/2019	03/04/2019	3
ANDREIA ANDRADE DE CARVALHO LOPES	422681021	AGENTE DE ATIVIDADES EDUCACIONAIS	27/03/2019	25/04/2019	30
ANDRÉIA DE CASSIA DE OLIVEIRA MORAES	10530021	AGENTE DE ATIVIDADES EDUCACIONAIS	16/04/2019	16/04/2019	1
ANDRÉIA DE CASSIA DE OLIVEIRA MORAES	10530021	AGENTE DE ATIVIDADES EDUCACIONAIS	22/04/2019	22/04/2019	1
ANDREIA DE JESUS CARDOSO	8967021	AGENTE DE ATIVIDADES EDUCACIONAIS	03/04/2019	13/05/2019	41

ANDREIA SOUZA DA SILVA	128730021	AGENTE DE ATIVIDADES EDUCACIONAIS	16/04/2019	15/05/2019	30
ANGELA EVA ALVES MARTINS	71017021	AGENTE DE ATIVIDADES EDUCACIONAIS	05/04/2019	05/04/2019	1
ANGELA EVA ALVES MARTINS	71017021	AGENTE DE ATIVIDADES EDUCACIONAIS	11/04/2019	12/04/2019	2
ANGELIM HENRIQUE RODRIGUES SANTARENO	114454021	AGENTE DE ATIVIDADES EDUCACIONAIS	09/04/2019	13/04/2019	5
ANGELITA DE MACEDO PEREIRA	73928021	AGENTE DE ATIVIDADES EDUCACIONAIS	28/03/2019	06/04/2019	10
ANTONIO MARQUES DA SILVA FILHO	102393021	AGENTE DE ATIVIDADES EDUCACIONAIS	28/03/2019	26/04/2019	30
APARECIDA ALVES DA COSTA	124717021	AGENTE DE ATIVIDADES EDUCACIONAIS	03/04/2019	10/04/2019	8
APARECIDA ALVES DA SILVA	87341021	AGENTE DE ATIVIDADES EDUCACIONAIS	02/04/2019	31/05/2019	60
APARECIDA DA SILVA	111243021	AGENTE DE ATIVIDADES EDUCACIONAIS	28/03/2019	25/07/2019	120
APARECIDA DE FATIMA OLIVEIRA DOS SANTOS	90799022	AGENTE DE ATIVIDADES EDUCACIONAIS	24/04/2019	29/04/2019	6
APARECIDA DO LIVRAMENTO DE ARAUJO	64882021	AGENTE DE ATIVIDADES EDUCACIONAIS	11/04/2019	20/04/2019	10
APARECIDA ELIZETE DE OLIVEIRA	81833021	AGENTE DE ATIVIDADES EDUCACIONAIS	10/04/2019	09/05/2019	30
APARECIDA MARIA DOS SANTOS	85940021	AGENTE DE ATIVIDADES EDUCACIONAIS	21/03/2019	03/04/2019	14
APARECIDA MICHELLE DA SILVA SOUZA	104547021	AGENTE DE ATIVIDADES EDUCACIONAIS	26/04/2019	17/05/2019	22
APARECIDA REZENDE	64963024	AGENTE DE ATIVIDADES EDUCACIONAIS	27/04/2019	29/04/2019	3
APARECIDA RIBEIRO DOS SANTOS	128041021	AGENTE DE ATIVIDADES EDUCACIONAIS	27/03/2019	29/03/2019	3
APARECIDA RIBEIRO DOS SANTOS	128041021	AGENTE DE ATIVIDADES EDUCACIONAIS	04/04/2019	04/04/2019	1
APARECIDA RIBEIRO DOS SANTOS	128041021	AGENTE DE ATIVIDADES EDUCACIONAIS	17/04/2019	01/05/2019	15
ARCILENE AFONSO DE OLIVEIRA JOAQUIM	125263021	AGENTE DE ATIVIDADES EDUCACIONAIS	27/03/2019	29/03/2019	3
ARIANA CARDOSO DA SILVA FLORES	74527021	AGENTE DE ATIVIDADES EDUCACIONAIS	01/02/2019	20/03/2019	48
ARLETE DE BRITO GARCIA	10576021	AGENTE DE ATIVIDADES EDUCACIONAIS	25/04/2019	09/05/2019	15
ARMEZINA LUIZ FERREIRA	61798021	AUXILIAR DE ATIVIDADES EDUCACIONAIS	09/04/2019	16/04/2019	8
ARMEZINA LUIZ FERREIRA	61798021	AUXILIAR DE ATIVIDADES EDUCACIONAIS	21/03/2019	27/03/2019	7
ARMEZINA LUIZ FERREIRA	61798021	AUXILIAR DE ATIVIDADES EDUCACIONAIS	17/04/2019	16/05/2019	30
AURINEIDE DE OLIVEIRA MELO	93232021	AGENTE DE ATIVIDADES EDUCACIONAIS	03/04/2019	02/05/2019	30
BARBARA PEREZ	437596021	AGENTE DE ATIVIDADES EDUCACIONAIS	01/04/2019	05/04/2019	5
BARBARA PEREZ	437596021	AGENTE DE ATIVIDADES EDUCACIONAIS	08/04/2019	20/04/2019	13
BARBARA PEREZ	437596021	AGENTE DE ATIVIDADES EDUCACIONAIS	22/04/2019	21/05/2019	30
BENEDITA DE OLIVEIRA GOMES	53910021	AGENTE DE ATIVIDADES EDUCACIONAIS	16/04/2019	15/05/2019	30
BONARIA APARECIDA BARUSSI	73529021	AGENTE DE ATIVIDADES EDUCACIONAIS	22/04/2019	21/05/2019	30
BRUNA ORTIZ GALEANO DE FREITAS	119712021	AGENTE DE ATIVIDADES EDUCACIONAIS	17/04/2019	16/05/2019	30
CAIQUE BENTO CASOTTI	56940022	ASSISTENTE DE ATIVIDADES EDUCACIONAIS	02/04/2019	16/04/2019	15
CAMILA GONÇALVES DE MATOS	21719021	AGENTE DE ATIVIDADES EDUCACIONAIS	14/04/2019	16/04/2019	3
CARLA IZABEL ROCHA	430376021	AGENTE DE ATIVIDADES EDUCACIONAIS	12/04/2019	23/04/2019	12
CARLA IZABEL ROCHA	430376021	AGENTE DE ATIVIDADES EDUCACIONAIS	24/04/2019	23/05/2019	30
CARLOS ALBERTO LONGEN	38152021	AGENTE DE ATIVIDADES EDUCACIONAIS	17/04/2019	16/05/2019	30

CARMEM CONCEICAO MARTINS	66836021	AGENTE DE ATIVIDADES EDUCACIONAIS	09/04/2019	23/04/2019	15
CAROLINE MARIA VARANIS DE AMORIM	112485021	AGENTE DE ATIVIDADES EDUCACIONAIS	28/03/2019	30/03/2019	3
CASSIA MENDES PEREIRA	434607021	AGENTE DE ATIVIDADES EDUCACIONAIS	22/04/2019	06/05/2019	15
CATARINA RIBEIRO	429371021	AGENTE DE ATIVIDADES EDUCACIONAIS	21/04/2019	20/05/2019	30
CÁTIA REGINA FELIPE AREDES VIANA	112282021	AGENTE DE ATIVIDADES EDUCACIONAIS	08/04/2019	12/04/2019	5
CÁTIA REGINA FELIPE AREDES VIANA	112282021	AGENTE DE ATIVIDADES EDUCACIONAIS	22/04/2019	22/04/2019	1
CÁTIA REGINA FELIPE AREDES VIANA	112282021	AGENTE DE ATIVIDADES EDUCACIONAIS	24/04/2019	24/04/2019	1
CÉLIA MENDES DE SOUZA	26709021	AGENTE DE ATIVIDADES EDUCACIONAIS	05/04/2019	18/04/2019	14
CELIA VICENTE SOARES BONIN	68796021	AGENTE DE ATIVIDADES EDUCACIONAIS	27/03/2019	25/04/2019	30
CHEILA BALBINA DA SILVA BRITO	104990021	AGENTE DE ATIVIDADES EDUCACIONAIS	09/04/2019	12/04/2019	4
CHRISTYANE BARBOSA VIDEIRA	433582021	AGENTE DE ATIVIDADES EDUCACIONAIS	11/04/2019	14/04/2019	4
CIRLEIA RODRIGUES GAIA	25373021	AGENTE DE ATIVIDADES EDUCACIONAIS	09/04/2019	09/04/2019	1
CIRLENE RODRIGUES CHAGAS CORREIA	83500021	AGENTE DE ATIVIDADES EDUCACIONAIS	01/04/2019	03/04/2019	3
CLARISBINA MARCELINO DE SOUZA	12886021	AGENTE DE ATIVIDADES EDUCACIONAIS	23/03/2019	06/04/2019	15
CLARISBINA MARCELINO DE SOUZA	12886021	AGENTE DE ATIVIDADES EDUCACIONAIS	08/04/2019	14/04/2019	7
CLAUDIA ROCHA VIEIRA DA SILVA	50933021	AGENTE DE ATIVIDADES EDUCACIONAIS	05/04/2019	04/05/2019	30
CLAUSSIA MARIA AMARILIO DO NASCIMENTO	426059021	AGENTE DE ATIVIDADES EDUCACIONAIS	02/04/2019	01/05/2019	30
CLEIDE RAMOS DOS SANTOS	115556021	AGENTE DE ATIVIDADES EDUCACIONAIS	01/04/2019	17/04/2019	17
CLEOSONY CABRAL LOZANO	74892021	AGENTE DE ATIVIDADES EDUCACIONAIS	15/04/2019	29/04/2019	15
CLEUNICE GERONYMO CONCEICAO DE FREITAS ALMEIDA	61428022	ASSISTENTE DE ATIVIDADES EDUCACIONAIS	18/04/2019	17/05/2019	30
CLEUZA LUIZ DA SILVA	77183021	AGENTE DE ATIVIDADES EDUCACIONAIS	05/04/2019	03/06/2019	60
CREONICE AUXILIADORA RAMOS	98414022	AGENTE DE ATIVIDADES EDUCACIONAIS	02/04/2019	01/05/2019	30
CREUZA FERREIRA GOMES	121485021	AUXILIAR DE ATIVIDADES EDUCACIONAIS	25/04/2019	08/06/2019	45
CREUZA MENDES BUCINSKY	56269021	AGENTE DE ATIVIDADES EDUCACIONAIS	28/03/2019	26/05/2019	60
CRISTIANE ALMEIDA DA SILVA	45845021	AGENTE DE ATIVIDADES EDUCACIONAIS	11/04/2019	25/04/2019	15
CRISTINA FERNANDES DE SOUZA BORGES	434491021	AGENTE DE ATIVIDADES EDUCACIONAIS	25/04/2019	26/04/2019	2
DAISY DA SILVA SOUZA	26271021	AGENTE DE ATIVIDADES EDUCACIONAIS	20/03/2019	29/03/2019	10
DAISY DA SILVA SOUZA	26271021	AGENTE DE ATIVIDADES EDUCACIONAIS	24/04/2019	24/04/2019	1
DALITA BECKER	89834021	ASSISTENTE DE ATIVIDADES EDUCACIONAIS	22/04/2019	26/04/2019	5
DALVA BERTONI ESTRIOTTO	82229021	AGENTE DE ATIVIDADES EDUCACIONAIS	16/04/2019	30/04/2019	15
DALVA DOS SANTOS	53474021	AGENTE DE ATIVIDADES EDUCACIONAIS	26/03/2019	30/03/2019	5
DALVA ERCILIA DA SILVA	52948021	AGENTE DE ATIVIDADES EDUCACIONAIS	24/04/2019	23/05/2019	30
DANEIA DOS SANTOS BERNARDES	422687021	AGENTE DE ATIVIDADES EDUCACIONAIS	07/04/2019	06/05/2019	30
DANIELA GUTIERREZ CANTERO	87167021	ASSISTENTE DE ATIVIDADES EDUCACIONAIS	08/04/2019	22/04/2019	15
DANIELA PEREIRA DE OLIVEIRA	119021021	AGENTE DE ATIVIDADES EDUCACIONAIS	16/02/2019	17/03/2019	30
DANIELSON APARECIDO FARIAS DOURADO	56747021	ASSISTENTE DE ATIVIDADES EDUCACIONAIS	26/04/2019	17/05/2019	22

DARK JOANA FRANCO DA ROSA	426559021	AGENTE DE ATIVIDADES EDUCACIONAIS	01/04/2019	10/04/2019	10
DAYANNE ALINE DUARTE DA SILVA ALAMAN	434186021	AGENTE DE ATIVIDADES EDUCACIONAIS	22/04/2019	21/05/2019	30
DEBORA DIAS CORREA	127982021	AGENTE DE ATIVIDADES EDUCACIONAIS	11/04/2019	17/04/2019	7
DEBORA OLIVEIRA LUZ COSTA	55494021	AGENTE DE ATIVIDADES EDUCACIONAIS	01/04/2019	14/04/2019	14
DELIA DE JESUS AJALA	29933022	AGENTE DE ATIVIDADES EDUCACIONAIS	09/04/2019	28/04/2019	20
DELMAR DE MATOS OSTORARI	123420021	AGENTE DE ATIVIDADES EDUCACIONAIS	15/04/2019	29/04/2019	15
DENIZE COSTA PARENTE	129282021	ASSISTENTE DE ATIVIDADES EDUCACIONAIS	10/04/2019	10/04/2019	1
DIANA GUIMARÃES JELEZNHAK	84257021	AGENTE DE ATIVIDADES EDUCACIONAIS	09/04/2019	23/04/2019	15
DIEICI FERREIRA DA SILVA	426739021	AGENTE DE ATIVIDADES EDUCACIONAIS	24/04/2019	24/04/2019	1
DIEICI FERREIRA DA SILVA	426739021	AGENTE DE ATIVIDADES EDUCACIONAIS	25/04/2019	14/05/2019	20
DILMARCIA FRANCISCA DE O ROCHA	56898021	ASSISTENTE DE ATIVIDADES EDUCACIONAIS	10/04/2019	24/04/2019	15
DILMARCIA FRANCISCA DE O ROCHA	56898021	ASSISTENTE DE ATIVIDADES EDUCACIONAIS	25/04/2019	24/05/2019	30
DILSA DAS NEVES FLORES	13152021	AGENTE DE ATIVIDADES EDUCACIONAIS	04/04/2019	03/05/2019	30
ECLAIR MORAIS FIALHO DA SILVA	68931021	AGENTE DE ATIVIDADES EDUCACIONAIS	22/04/2019	06/05/2019	15
EDERVAL LAZARO PAZ DE SOUZA	77904021	AGENTE DE ATIVIDADES EDUCACIONAIS	31/03/2019	01/05/2019	32
EDEVÂNIA ALVES PEREIRA PARREIRA	49153021	AGENTE DE ATIVIDADES EDUCACIONAIS	30/03/2019	03/04/2019	5
EDEVÂNIA ALVES PEREIRA PARREIRA	49153021	AGENTE DE ATIVIDADES EDUCACIONAIS	05/04/2019	19/04/2019	15
EDILEUZA BEZERRA DE OLIVEIRA	77126021	AGENTE DE ATIVIDADES EDUCACIONAIS	08/04/2019	22/04/2019	15
EDILEUZA DO NASCIMENTO	115221021	AGENTE DE ATIVIDADES EDUCACIONAIS	15/04/2019	14/05/2019	30
EDILEUZA PAZ DO NASCIMENTO	90887021	AGENTE DE ATIVIDADES EDUCACIONAIS	15/04/2019	14/05/2019	30
EDNA GARCIA DA SILVA SOARES	100696021	AGENTE DE ATIVIDADES EDUCACIONAIS	28/03/2019	26/05/2019	60
EDSANDRA FERREIRA DE SOUZA	434053021	AGENTE DE ATIVIDADES EDUCACIONAIS	10/04/2019	12/04/2019	3
EDUARDO FERREIRA DA SILVA	70447021	AGENTE DE ATIVIDADES EDUCACIONAIS	23/04/2019	27/04/2019	5
ELENICE DERVALHO DE ARRUDA	113650021	AGENTE DE ATIVIDADES EDUCACIONAIS	03/04/2019	17/04/2019	15
ELI MARIA DIERINGS	79063022	AGENTE DE ATIVIDADES EDUCACIONAIS	15/04/2019	17/04/2019	3
ELIANA MUNIN DA SILVA PEDROSA	122836021	AGENTE DE ATIVIDADES EDUCACIONAIS	26/03/2019	06/04/2019	12
ELIANE APARECIDA OLIVEIRA FRANCO VILASBOAS	60059021	ASSISTENTE DE ATIVIDADES EDUCACIONAIS	06/04/2019	02/06/2019	58
ELIANE BATISTA DE ARAUJO	91221021	AGENTE DE ATIVIDADES EDUCACIONAIS	25/03/2019	23/04/2019	30
ELIANE BATISTA DE ARAUJO	91221021	AGENTE DE ATIVIDADES EDUCACIONAIS	18/03/2019	20/03/2019	3
ELIANE BATISTA DE ARAUJO	91221021	AGENTE DE ATIVIDADES EDUCACIONAIS	24/04/2019	30/04/2019	7
ELIANE DOMINICAL THOMAZINI	117868021	AGENTE DE ATIVIDADES EDUCACIONAIS	24/04/2019	24/04/2019	1
ELISANGELA APARECIDA GOUVEIA ACOSTA	85642021	ASSISTENTE DE ATIVIDADES EDUCACIONAIS	16/04/2019	30/04/2019	15
ELISANGELA ROCHA DE MATOS GUIMARAES	108303021	AGENTE DE ATIVIDADES EDUCACIONAIS	22/04/2019	26/04/2019	5
ELISIO LOPES DE SOUZA	32509021	ASSISTENTE DE ATIVIDADES EDUCACIONAIS	08/04/2019	06/06/2019	60
ELIZABET CABALLERO	22227021	ASSISTENTE DE ATIVIDADES EDUCACIONAIS	08/04/2019	12/04/2019	5
ELIZABET CABALLERO	22227021	ASSISTENTE DE ATIVIDADES EDUCACIONAIS	13/04/2019	26/04/2019	14
ELIZABETH MARIA ROJAS VERA	22319022	AGENTE DE ATIVIDADES EDUCACIONAIS	29/03/2019	04/04/2019	7
ELIZÂNGELA CARDOSO DOS SANTOS	123439021	AGENTE DE ATIVIDADES EDUCACIONAIS	27/03/2019	27/03/2019	1
ELIZÂNGELA CARDOSO DOS SANTOS	123439021	AGENTE DE ATIVIDADES EDUCACIONAIS	24/04/2019	23/05/2019	30
ELOINA CAMPOÇANO VILALBA	56964021	TÉCNICO DE SERVIÇOS ORGANIZACIONAIS	15/04/2019	24/04/2019	10
ELZA AMORIM SOARES DA SILVA	9785021	AGENTE DE ATIVIDADES EDUCACIONAIS	13/02/2019	26/02/2019	14
ENEDYR SILVEIRA DUTRA	59470021	AGENTE DE ATIVIDADES EDUCACIONAIS	25/04/2019	23/06/2019	60
ERALDO BENITES CRUZ	41186021	AUXILIAR DE ATIVIDADES EDUCACIONAIS	29/04/2019	28/05/2019	30
ERASMO VIEIRA DE OLIVEIRA	105821021	ASSISTENTE DE ATIVIDADES EDUCACIONAIS	22/04/2019	21/05/2019	30
ERENITA DE ARAUJO	105822021	AGENTE DE ATIVIDADES EDUCACIONAIS	04/04/2019	05/04/2019	2
ERIKA VALADAO DE OLIVEIRA	108942021	ASSISTENTE DE ATIVIDADES EDUCACIONAIS	29/03/2019	27/04/2019	30
EROILDE ROBERTA BENITES	95009021	AGENTE DE ATIVIDADES EDUCACIONAIS	09/04/2019	17/04/2019	9
EROILDE ROBERTA BENITES	95009021	AGENTE DE ATIVIDADES EDUCACIONAIS	22/04/2019	26/04/2019	5
ESDRAS MACHADO DE LIMA	423237021	AGENTE DE ATIVIDADES EDUCACIONAIS	31/03/2019	29/04/2019	30
ESTER DAS NEVES OLIVEIRA	80207021	ASSISTENTE DE ATIVIDADES EDUCACIONAIS	22/04/2019	05/06/2019	45
ESTER DE SOUZA SILVA	25935021	AGENTE DE ATIVIDADES EDUCACIONAIS	10/04/2019	16/04/2019	7
EUNALIA ALVES RAMOS	11841021	ASSISTENTE DE ATIVIDADES EDUCACIONAIS	27/02/2019	21/03/2019	23
EUNICE ARRUDA DA SILVA REZENDE	54551021	AGENTE DE ATIVIDADES EDUCACIONAIS	11/04/2019	10/05/2019	30
EUZEBIA CABRAL AGUILAR	57259021	AUXILIAR DE ATIVIDADES EDUCACIONAIS	07/04/2019	06/05/2019	30
EVA ALMEIDA DOS SANTOS SILVA	75928021	AGENTE DE ATIVIDADES EDUCACIONAIS	04/04/2019	05/04/2019	2
EVA FERREIRA BARBOSA	74366021	AGENTE DE ATIVIDADES EDUCACIONAIS	16/04/2019	19/04/2019	4
EVA FERREIRA VIEIRA LOPES	70523021	AGENTE DE ATIVIDADES EDUCACIONAIS	01/04/2019	29/06/2019	90
EVA MODESTA VILHALBA	45040021	AGENTE DE ATIVIDADES EDUCACIONAIS	04/04/2019	03/05/2019	30
EVA ROSELI MIRANDA	41220021	AGENTE DE ATIVIDADES EDUCACIONAIS	12/04/2019	26/04/2019	15
EVA SANTOS COUTINHO	114251021	AGENTE DE ATIVIDADES EDUCACIONAIS	12/04/2019	11/05/2019	30
EVENIR ALVES PEREIRA	49628021	ASSISTENTE DE ATIVIDADES EDUCACIONAIS	26/03/2019	04/04/2019	10
EZELINA PINTO DE CAMARGO	60242021	AGENTE DE ATIVIDADES EDUCACIONAIS	22/04/2019	21/05/2019	30
FABIANA DE SOUSA ALVES	128270021	AGENTE DE ATIVIDADES EDUCACIONAIS	10/04/2019	10/04/2019	1
FABIANE ESCOBAR	110897021	AGENTE DE ATIVIDADES EDUCACIONAIS	04/04/2019	05/04/2019	2
FERNANDA MELO DA SILVA	128598021	AGENTE DE ATIVIDADES EDUCACIONAIS	29/04/2019	08/05/2019	10
FERNANDA TERRAS	252045021	AGENTE DE ATIVIDADES EDUCACIONAIS	01/04/2019	15/05/2019	45
FERNANDO DE JESUS CANEDO	24978022	ASSISTENTE DE ATIVIDADES EDUCACIONAIS	27/03/2019	25/04/2019	30
FRANCECI FERREIRA DE OLIVEIRA	93479021	AGENTE DE ATIVIDADES EDUCACIONAIS	22/04/2019	06/05/2019	15
FRANCISCO DE ASSIS BARROS RAMOS	40840021	ASSISTENTE DE ATIVIDADES EDUCACIONAIS	10/04/2019	09/05/2019	30
GENI GARCIA VERDEROSI	111503021	AGENTE DE ATIVIDADES EDUCACIONAIS	03/04/2019	17/04/2019	15
GENI GARCIA VERDEROSI	111503021	AGENTE DE ATIVIDADES EDUCACIONAIS	22/04/2019	06/05/2019	15
GIDEONI SIMPLICIO DOS SANTOS	93262021	AGENTE DE ATIVIDADES EDUCACIONAIS	09/04/2019	15/04/2019	7

GIDEONI SIMPLICIO DOS SANTOS	93262021	AGENTE DE ATIVIDADES EDUCACIONAIS	16/04/2019	15/05/2019	30
GILCIRENE CARDOSO DE SOUZA MIZOBATA	66991022	AGENTE DE ATIVIDADES EDUCACIONAIS	03/04/2019	17/04/2019	15
GISLAINE GARCIA	437604021	AGENTE DE ATIVIDADES EDUCACIONAIS	23/03/2019	29/03/2019	7
GISLAINE GARCIA	437604021	AGENTE DE ATIVIDADES EDUCACIONAIS	18/03/2019	22/03/2019	5
GISLAINE SILVA DE OLIVEIRA	130282021	AGENTE DE ATIVIDADES EDUCACIONAIS	26/03/2019	27/03/2019	2
GIZELE COELHO DE ALMEIDA MEIRELES	19672021	AGENTE DE ATIVIDADES EDUCACIONAIS	27/03/2019	29/03/2019	3
GIZELE COELHO DE ALMEIDA MEIRELES	19672021	AGENTE DE ATIVIDADES EDUCACIONAIS	10/04/2019	19/04/2019	10
GIZELE COELHO DE ALMEIDA MEIRELES	19672021	AGENTE DE ATIVIDADES EDUCACIONAIS	24/04/2019	07/05/2019	14
GLADY CARMEN TOMAZI	94131021	AGENTE DE ATIVIDADES EDUCACIONAIS	17/04/2019	16/05/2019	30
GLEICIONI PATRICIA A S SANTOS	101565021	AGENTE DE ATIVIDADES EDUCACIONAIS	11/04/2019	13/04/2019	3
GLORIA FERREIRA CABANHA	112889021	AGENTE DE ATIVIDADES EDUCACIONAIS	02/04/2019	01/05/2019	30
GRESSY MOSCIARO DE CAMPOS	75277021	AGENTE DE ATIVIDADES EDUCACIONAIS	02/04/2019	01/05/2019	30
GYZELHY APARECIDA MUZEL SANCHES	106232021	AGENTE DE ATIVIDADES EDUCACIONAIS	02/04/2019	04/04/2019	3
ICARO DE OLIVEIRA BOGAMIL	25870021	ASSISTENTE DE ATIVIDADES EDUCACIONAIS	22/03/2019	22/03/2019	1
ICARO DE OLIVEIRA BOGAMIL	25870021	ASSISTENTE DE ATIVIDADES EDUCACIONAIS	25/03/2019	25/03/2019	1
ICARO DE OLIVEIRA BOGAMIL	25870021	ASSISTENTE DE ATIVIDADES EDUCACIONAIS	18/03/2019	21/03/2019	4
ILCA FERREIRA DE CARVALHO BARBOSA	127048021	AGENTE DE ATIVIDADES EDUCACIONAIS	22/04/2019	26/04/2019	5
ILMA GOMES DA SILVA DOS PRAZERES	86224021	AGENTE DE ATIVIDADES EDUCACIONAIS	20/04/2019	19/05/2019	30
INGRID NAIARA ANGERAME BASSO BARRETO	437044021	ASSISTENTE DE ATIVIDADES EDUCACIONAIS	09/04/2019	23/04/2019	15
IONARA MARIA ROSO	422699021	AGENTE DE ATIVIDADES EDUCACIONAIS	06/04/2019	07/05/2019	32
IONARA WEBER	102087021	AGENTE DE ATIVIDADES EDUCACIONAIS	01/04/2019	20/04/2019	20
IRANI TEODORA DE MORAIS	58345021	AGENTE DE ATIVIDADES EDUCACIONAIS	11/04/2019	25/04/2019	15
IRENI ANGELO DA SILVA	50014021	AGENTE DE ATIVIDADES EDUCACIONAIS	10/04/2019	24/04/2019	15
IRIS GENZLER	75013021	AGENTE DE ATIVIDADES EDUCACIONAIS	12/04/2019	18/04/2019	7
ISABEL COELHO DE SOUZA	57719021	ASSISTENTE DE ATIVIDADES EDUCACIONAIS	04/04/2019	03/05/2019	30
ISOLDE CARLA WORDELL SANTIAGO	89315021	AGENTE DE ATIVIDADES EDUCACIONAIS	16/04/2019	30/04/2019	15
IVANETE SILVA MONTANHERE	100452021	AGENTE DE ATIVIDADES EDUCACIONAIS	05/04/2019	18/04/2019	14
IVANETE SILVA MONTANHERE	100452021	AGENTE DE ATIVIDADES EDUCACIONAIS	24/04/2019	14/05/2019	21
IVANI CAPOVILLA PERES	63220021	AGENTE DE ATIVIDADES EDUCACIONAIS	01/04/2019	15/04/2019	15
IVANI DE SOUZA LOPES	83187021	ASSISTENTE DE ATIVIDADES EDUCACIONAIS	29/03/2019	04/04/2019	7
IVANIR BENEDITA CLARO	107835021	AGENTE DE ATIVIDADES EDUCACIONAIS	08/04/2019	07/05/2019	30
IVANIR DE OLIVEIRA PEREIRA	437125021	AGENTE DE ATIVIDADES EDUCACIONAIS	15/04/2019	05/05/2019	21
IVANY CESARIO DE JESUS	11946021	AGENTE DE ATIVIDADES EDUCACIONAIS	07/02/2019	02/04/2019	55
IVETE FERREIRA DA SILVA	122372022	AGENTE DE ATIVIDADES EDUCACIONAIS	05/04/2019	17/04/2019	13
IVONE MARIA DE LIMA	74511021	AGENTE DE ATIVIDADES EDUCACIONAIS	11/04/2019	10/05/2019	30
IVONE ORMOND GOMES	434669021	AGENTE DE ATIVIDADES EDUCACIONAIS	27/03/2019	25/04/2019	30
IVONETE APARECIDA DE OLIVEIRA DA SILVA	115088021	AGENTE DE ATIVIDADES EDUCACIONAIS	24/03/2019	08/04/2019	16
IVONETE ZANATA SOTOLANI	437924021	AGENTE DE ATIVIDADES EDUCACIONAIS	26/03/2019	09/04/2019	15
IZAURA GARCIA SILVA	8715023	AGENTE DE ATIVIDADES EDUCACIONAIS	08/04/2019	29/04/2019	22
JACI FURTADO MORELES	53940021	AGENTE DE ATIVIDADES EDUCACIONAIS	22/04/2019	22/04/2019	1
JACI FURTADO MORELES	53940021	AGENTE DE ATIVIDADES EDUCACIONAIS	24/04/2019	08/05/2019	15
JANAYNA AUXILIADORA OLIVEIRA RODRIGUES S	438185021	AGENTE DE ATIVIDADES EDUCACIONAIS	15/04/2019	19/04/2019	5
JANETE MARTA CLEMENTE PRADO	63159021	AGENTE DE ATIVIDADES EDUCACIONAIS	09/04/2019	23/04/2019	15
JANUARIO DA SILVA LIMA	127848021	AGENTE DE ATIVIDADES EDUCACIONAIS	26/03/2019	29/03/2019	4
JANUARIO DA SILVA LIMA	127848021	AGENTE DE ATIVIDADES EDUCACIONAIS	01/04/2019	03/04/2019	3
JOANA DE MIRANDA NASCIMENTO	31384021	AGENTE DE ATIVIDADES EDUCACIONAIS	05/04/2019	19/04/2019	15
JOANA FATIMA PAULINA DA SILVA	77768021	AGENTE DE ATIVIDADES EDUCACIONAIS	25/03/2019	13/04/2019	20
JOANA ZEILA DUARTE JARA LIMA	120395021	ASSISTENTE DE ATIVIDADES EDUCACIONAIS	23/04/2019	26/04/2019	4
JOAO BATISTA DE ABREU	68852021	AGENTE DE ATIVIDADES EDUCACIONAIS	01/04/2019	30/04/2019	30
JOCELY PEREIRA MENDES DUARTE	438186021	AGENTE DE ATIVIDADES EDUCACIONAIS	22/04/2019	16/05/2019	25
JOMAIRA BISPO DA SILVA	81606021	AGENTE DE ATIVIDADES EDUCACIONAIS	12/04/2019	20/04/2019	9
JORGE LUIS GONCALVES NEVES	61476021	ASSISTENTE DE ATIVIDADES EDUCACIONAIS	20/03/2019	15/09/2019	180
JORGE QUEIROZ FILHO	49948021	AGENTE DE ATIVIDADES EDUCACIONAIS	01/04/2019	30/05/2019	60
JORGE SAMPAIO	65619021	AGENTE DE ATIVIDADES EDUCACIONAIS	13/04/2019	11/06/2019	60
JOSE LUIZ DA SILVA	10440022	AGENTE DE ATIVIDADES EDUCACIONAIS	15/04/2019	17/04/2019	3
JOSE TEODORO MEDEIROS	49848021	AUXILIAR DE ATIVIDADES EDUCACIONAIS	26/02/2019	17/03/2019	20
JOSEFINA VALENTIM DOS SANTOS	62180021	AGENTE DE ATIVIDADES EDUCACIONAIS	04/04/2019	18/04/2019	15
JOSELAINE DE LIMA SILVA BISPO	84365021	AGENTE DE ATIVIDADES EDUCACIONAIS	22/04/2019	26/04/2019	5
JOSILEIA ASSIS BRANDAO	434303021	AGENTE DE ATIVIDADES EDUCACIONAIS	04/04/2019	10/05/2019	37
JUCILENE AMARANTE RODRIGUES ZANATA	76777021	AGENTE DE ATIVIDADES EDUCACIONAIS	28/03/2019	30/03/2019	3
JULIANA ALVES DE CARVALHO BISPO	90311021	AGENTE DE ATIVIDADES EDUCACIONAIS	17/04/2019	01/05/2019	15
JUNIOR PEREIRA DA ROSA	101784021	AGENTE DE ATIVIDADES EDUCACIONAIS	12/04/2019	26/04/2019	15
JURANI SEVERINO PANIAGO DA SILVA	75798022	AGENTE DE ATIVIDADES EDUCACIONAIS	02/04/2019	16/04/2019	15
KATIA CILENE DIAS BRAGA	61865021	AGENTE DE ATIVIDADES EDUCACIONAIS	26/03/2019	29/03/2019	4
KATIA REGINA ALVES GARCIA	46915021	ASSISTENTE DE ATIVIDADES EDUCACIONAIS	29/03/2019	07/04/2019	10
KATIANE MARTINS	60193021	AGENTE DE ATIVIDADES EDUCACIONAIS	27/03/2019	15/04/2019	20
KELLY ALVES DE SA	32551021	AGENTE DE ATIVIDADES EDUCACIONAIS	22/04/2019	22/04/2019	1
KELLY PATRICIA SCHUNKE	126122021	ASSISTENTE DE ATIVIDADES EDUCACIONAIS	22/04/2019	21/05/2019	30
LEE SUELEN SOARES	422695021	AGENTE DE ATIVIDADES EDUCACIONAIS	10/04/2019	09/05/2019	30
LEILA ROQUE RIBEIRO MARQUES	46709023	TÉCNICO DE NÍVEL SUPERIOR	27/03/2019	25/04/2019	30
LEIZA LOPES ESPINOLA	132671021	ASSISTENTE DE ATIVIDADES EDUCACIONAIS	04/04/2019	11/04/2019	8
LENIR DOS SANTOS DE OLIVEIRA	113469021	AGENTE DE ATIVIDADES EDUCACIONAIS	22/04/2019	05/05/2019	14

LENIR SCHWEIG	79598021	AGENTE DE ATIVIDADES EDUCACIONAIS	27/03/2019	25/04/2019	30
LEONARDO DIAS ROMÃO	4011021	AGENTE DE ATIVIDADES EDUCACIONAIS	27/03/2019	23/04/2019	28
LEONE CARLOS RAMOS DOS SANTOS	89234023	ASSISTENTE DE ATIVIDADES EDUCACIONAIS	16/04/2019	16/04/2019	1
LEONILDA MARIA CECON	67186021	AUXILIAR DE ATIVIDADES EDUCACIONAIS	23/04/2019	22/05/2019	30
LIDIA OLIVEIRA DE ALBUQUERQUE DOS SANTOS	77460021	AGENTE DE ATIVIDADES EDUCACIONAIS	23/04/2019	07/05/2019	15
LIGIA VANESSA CARDOSO DE LIMA	48588021	AGENTE DE ATIVIDADES EDUCACIONAIS	10/04/2019	17/04/2019	8
LILIAN ALVES DOS SANTOS AMARAL	437590021	AGENTE DE ATIVIDADES EDUCACIONAIS	02/04/2019	03/04/2019	2
LILIAN ALVES DOS SANTOS AMARAL	437590021	AGENTE DE ATIVIDADES EDUCACIONAIS	10/04/2019	24/04/2019	15
LILIAN CRISTINA DIAS LIMA DA COSTA	120281021	AGENTE DE ATIVIDADES EDUCACIONAIS	06/04/2019	05/05/2019	30
LIONEIDE LUIS BATISTA	71975021	AGENTE DE ATIVIDADES EDUCACIONAIS	28/03/2019	29/03/2019	2
LUCENIR FERREIRA DE SANTANA DA CONCEIÇÃO	438168021	AGENTE DE ATIVIDADES EDUCACIONAIS	05/04/2019	14/04/2019	10
LUCIA DE FATIMA MARTINS MORAES	133697021	AGENTE DE ATIVIDADES EDUCACIONAIS	06/04/2019	04/07/2019	90
LUCIA MEDEIROS DEDE	121898021	AGENTE DE ATIVIDADES EDUCACIONAIS	27/03/2019	25/05/2019	60
LUCIANA ALVES DOS SANTOS	121026021	AGENTE DE ATIVIDADES EDUCACIONAIS	01/04/2019	15/04/2019	15
LUCIANE OLIVEIRA FERREIRA CARVALHO	43285021	AGENTE DE ATIVIDADES EDUCACIONAIS	23/04/2019	22/05/2019	30
LUCILIA GRACIOSA FERREIRA RODRIGUES	61601022	AGENTE DE ATIVIDADES EDUCACIONAIS	10/04/2019	15/04/2019	6
LUCIMAR BATISTA DA SILVA	61478021	AGENTE DE ATIVIDADES EDUCACIONAIS	22/04/2019	10/06/2019	50
LUCIMAR GOMES FIGUEIREDO	438622021	AGENTE DE ATIVIDADES EDUCACIONAIS	22/04/2019	26/04/2019	5
LUCIMAR RODRIGUES DE ALMEIDA GOMES	33401021	ASSISTENTE DE ATIVIDADES EDUCACIONAIS	09/04/2019	09/04/2019	1
LUCIMAR RODRIGUES DE ALMEIDA GOMES	33401021	ASSISTENTE DE ATIVIDADES EDUCACIONAIS	19/04/2019	26/04/2019	8
LUIZ GONCALVES	16326021	AGENTE DE ATIVIDADES EDUCACIONAIS	25/04/2019	09/05/2019	15
LUIZ SERGIO LARREA ALONSO	121338021	AGENTE DE ATIVIDADES EDUCACIONAIS	10/04/2019	17/04/2019	8
LUIZ SERGIO LARREA ALONSO	121338021	AGENTE DE ATIVIDADES EDUCACIONAIS	18/04/2019	09/05/2019	22
LURDES AMBROSIO DA SILVA CANHETT	90831021	AGENTE DE ATIVIDADES EDUCACIONAIS	29/04/2019	13/05/2019	15
LUZAIR CASADIAS	78766021	ASSISTENTE DE ATIVIDADES EDUCACIONAIS	04/04/2019	03/05/2019	30
LUZIA DA SILVA ALVARES	42257021	AGENTE DE ATIVIDADES EDUCACIONAIS	04/04/2019	05/04/2019	2
LUZIA GONCALVES	91947021	AGENTE DE ATIVIDADES EDUCACIONAIS	16/04/2019	15/05/2019	30
MADALENA GOMES SOARES NORONHA	62169021	ASSISTENTE DE ATIVIDADES EDUCACIONAIS	16/04/2019	17/04/2019	2
MAIDA DE OLIVEIRA SOUZA	94306021	AGENTE DE ATIVIDADES EDUCACIONAIS	19/04/2019	03/05/2019	15
MARCELA BRITO SOUZA BALCONI	124231027	AGENTE DE ATIVIDADES EDUCACIONAIS	13/04/2019	12/05/2019	30
MARCIA APARECIDA ALVES MURICY	468647021	AGENTE DE ATIVIDADES EDUCACIONAIS	28/03/2019	25/06/2019	90
MARCIA BRANDAO DE LIMA	51621021	ASSISTENTE DE ATIVIDADES EDUCACIONAIS	21/04/2019	23/04/2019	3
MARCIA CRISTINA DE SOUZA MATEUS	113843021	AGENTE DE ATIVIDADES EDUCACIONAIS	01/04/2019	15/04/2019	15
MARCIA MARIA DA COSTA VIEIRA	433559021	AGENTE DE ATIVIDADES EDUCACIONAIS	11/04/2019	11/04/2019	1
MARGARETI MENDONÇA DA SILVA	62266021	AGENTE DE ATIVIDADES EDUCACIONAIS	15/04/2019	15/04/2019	1
MARGARI DE FATIMA DE ARRUDA	74907021	AGENTE DE ATIVIDADES EDUCACIONAIS	12/04/2019	11/05/2019	30
MARGARIDA GONCALVES BARBOSA	18333021	AGENTE DE ATIVIDADES EDUCACIONAIS	16/04/2019	17/04/2019	2
MARGARIDA GONCALVES BARBOSA	18333021	AGENTE DE ATIVIDADES EDUCACIONAIS	22/04/2019	24/04/2019	3
MARGARIDA GONCALVES BARBOSA	18333021	AGENTE DE ATIVIDADES EDUCACIONAIS	25/04/2019	26/04/2019	2
MARGARIDA POPOVITS KOTAI	166022	AGENTE DE ATIVIDADES EDUCACIONAIS	02/04/2019	02/04/2019	1
MARGARIDA POPOVITS KOTAI	166022	AGENTE DE ATIVIDADES EDUCACIONAIS	24/04/2019	25/04/2019	2
MARIA APARECIDA CANDIDA DE OLIVEIRA SILVA	79137021	AGENTE DE ATIVIDADES EDUCACIONAIS	14/04/2019	07/06/2019	55
MARIA APARECIDA DA SILVA PEREIRA	53120021	AGENTE DE ATIVIDADES EDUCACIONAIS	08/04/2019	07/05/2019	30
MARIA APARECIDA DE LIMA SOUZA	74479021	AGENTE DE ATIVIDADES EDUCACIONAIS	30/03/2019	12/04/2019	14
MARIA APARECIDA DE MEDEIROS	68788021	AGENTE DE ATIVIDADES EDUCACIONAIS	02/04/2019	01/05/2019	30
MARIA APARECIDA GOMES DA SILVA	78728021	AUXILIAR DE ATIVIDADES EDUCACIONAIS	04/04/2019	04/04/2019	1
MARIA APARECIDA HELPS DE ARAUJO	93708021	AGENTE DE ATIVIDADES EDUCACIONAIS	01/04/2019	29/06/2019	90
MARIA APARECIDA ROCHA	12410021	AGENTE DE ATIVIDADES EDUCACIONAIS	28/03/2019	26/04/2019	30
MARIA AUXILIADORA FURTADO DE MELO	124356022	AGENTE DE ATIVIDADES EDUCACIONAIS	22/04/2019	26/04/2019	5
MARIA CECILIA AMENDOLA DA MOTTA	102335024	ADMINISTRAÇÃO SUPERIOR DIRETA	02/04/2019	16/04/2019	15
MARIA CECILIA ROCHA DOS SANTOS DA SILVA	91465021	AGENTE DE ATIVIDADES EDUCACIONAIS	01/04/2019	30/04/2019	30
MARIA CIBELE DE OLIVEIRA	88205021	AGENTE DE ATIVIDADES EDUCACIONAIS	18/04/2019	30/04/2019	13
MARIA CONCEICAO PINTO BARROS	125654021	AGENTE DE ATIVIDADES EDUCACIONAIS	24/04/2019	23/05/2019	30
MARIA CRISTINA DA SILVA	89591021	AGENTE DE ATIVIDADES EDUCACIONAIS	17/04/2019	01/05/2019	15
MARIA DE FATIMA FALCAO DE OLIVEIRA	32627021	ASSISTENTE DE ATIVIDADES EDUCACIONAIS	24/04/2019	13/05/2019	20
MARIA DE LOURDES OLIVEIRA	87921021	AGENTE DE ATIVIDADES EDUCACIONAIS	05/04/2019	04/05/2019	30
MARIA DE LOURDES SILVA MENDES	14807021	AGENTE DE ATIVIDADES EDUCACIONAIS	07/04/2019	10/04/2019	4
MARIA DE OLIVEIRA SILVA BIANCHI	85412021	AGENTE DE ATIVIDADES EDUCACIONAIS	11/04/2019	09/06/2019	60
MARIA DO CARMO DOS SANTOS COQUEIRO SOUSA	94965021	AGENTE DE ATIVIDADES EDUCACIONAIS	28/03/2019	11/04/2019	15
MARIA FRANCISCA MATIAS BRANDAO	60701021	AGENTE DE ATIVIDADES EDUCACIONAIS	02/04/2019	16/04/2019	15
MARIA GARCIA HADID	128879021	AGENTE DE ATIVIDADES EDUCACIONAIS	23/04/2019	25/04/2019	3
MARIA JOSE DO NASCIMENTO DE ARAUJO	55664021	AGENTE DE ATIVIDADES EDUCACIONAIS	27/03/2019	25/04/2019	30
MARIA LEDESMA RAGO VERGARDA	44603021	AGENTE DE ATIVIDADES EDUCACIONAIS	10/04/2019	09/05/2019	30
MARIA LEODENIR VICENTE RODRIGUES	75715021	AGENTE DE ATIVIDADES EDUCACIONAIS	05/04/2019	04/05/2019	30
MARIA LOPES DE SOUZA LIMA	61621021	AUXILIAR DE ATIVIDADES EDUCACIONAIS	09/04/2019	13/04/2019	5
MARIA LOPES DE SOUZA LIMA	61621021	AUXILIAR DE ATIVIDADES EDUCACIONAIS	15/04/2019	17/04/2019	3
MARIA LUCIA CALIXTO DA CRUZ	77893021	AUXILIAR DE ATIVIDADES EDUCACIONAIS	04/04/2019	04/04/2019	1
MARIA LUCIA DE SOUZA	70579021	AGENTE DE ATIVIDADES EDUCACIONAIS	14/04/2019	03/05/2019	20
MARIA LUIZA CARDOSO DINIZ	23225021	ASSISTENTE DE ATIVIDADES EDUCACIONAIS	15/04/2019	13/06/2019	60
MARIA LUIZA HERNANDES FURIGATI DONATO	25195021	AGENTE DE ATIVIDADES EDUCACIONAIS	10/04/2019	09/05/2019	30
MARIA MARTA PEREIRA BORGES DE AQUINO	38974022	AGENTE DE ATIVIDADES EDUCACIONAIS	08/04/2019	07/05/2019	30
MARIA ODETE DE ANDRADE ROMAO	108886021	AGENTE DE ATIVIDADES EDUCACIONAIS	08/04/2019	08/04/2019	1

MARIA PEREIRA DA COSTA	84273021	AUXILIAR DE ATIVIDADES EDUCACIONAIS	09/04/2019	08/05/2019	30
MARIA RITA DOS SANTOS	49394021	AGENTE DE ATIVIDADES EDUCACIONAIS	02/04/2019	02/05/2019	31
MARIA ROSANA BRAZ DE OLIVEIRA	63180022	AGENTE DE ATIVIDADES EDUCACIONAIS	03/04/2019	02/05/2019	30
MARIA SELMA ALVES DA SILVA DE ALMEIDA	84979021	AGENTE DE ATIVIDADES EDUCACIONAIS	09/04/2019	08/05/2019	30
MÁRIA SILVIA SOLER CORREA	53843021	ASSISTENTE DE ATIVIDADES EDUCACIONAIS	24/04/2019	23/05/2019	30
MARIA SUELI DA SILVA	75947021	AGENTE DE ATIVIDADES EDUCACIONAIS	24/04/2019	26/04/2019	3
MARIETE DE OLIVEIRA SOUZA	129833021	AGENTE DE ATIVIDADES EDUCACIONAIS	08/04/2019	19/04/2019	12
MARILEY DE SOUZA VITAL	126015021	AGENTE DE ATIVIDADES EDUCACIONAIS	27/03/2019	28/03/2019	2
MARILHA DE SOUZA MACHADO	124694021	AGENTE DE ATIVIDADES EDUCACIONAIS	23/04/2019	07/05/2019	15
MARILIA GABRIELA ZANIN MARTINS AZEVEDO	423567021	ASSISTENTE DE ATIVIDADES EDUCACIONAIS	29/03/2019	27/04/2019	30
MARILZA OCAMPOS	119672021	AGENTE DE ATIVIDADES EDUCACIONAIS	01/04/2019	15/05/2019	45
MARINA APARECIDA ALVES MACEDO	82083021	AGENTE DE ATIVIDADES EDUCACIONAIS	28/03/2019	26/04/2019	30
MARINA CIRA DE AMORIN	56289021	AGENTE DE ATIVIDADES EDUCACIONAIS	09/04/2019	11/04/2019	3
MARINILZA CLELIA DE BRITO FERREIRA	44326021	AGENTE DE ATIVIDADES EDUCACIONAIS	16/04/2019	13/08/2019	120
MARISA DAMASCENO SOUZA	86040021	AUXILIAR DE ATIVIDADES EDUCACIONAIS	11/04/2019	10/05/2019	30
MARISTELA DA SILVA MACHADO	131079021	AGENTE DE ATIVIDADES EDUCACIONAIS	06/04/2019	04/07/2019	90
MARISTELA RENER DE LARA MARQUES	80482021	AGENTE DE ATIVIDADES EDUCACIONAIS	24/04/2019	23/05/2019	30
MARLENE CONCEICAO DA SILVA	37009021	AGENTE DE ATIVIDADES EDUCACIONAIS	26/04/2019	25/05/2019	30
MARLENE DA SILVA	120478021	AGENTE DE ATIVIDADES EDUCACIONAIS	24/04/2019	23/05/2019	30
MARLENE DE ANDRADE	90795021	AGENTE DE ATIVIDADES EDUCACIONAIS	09/04/2019	23/04/2019	15
MARLENE DE OLIVEIRA	59942021	AUXILIAR DE ATIVIDADES EDUCACIONAIS	28/03/2019	04/04/2019	8
MARLENE GONDIM DE SOUZA	38844021	AGENTE DE ATIVIDADES EDUCACIONAIS	09/04/2019	11/04/2019	3
MARLI DA SILVA	34077021	AGENTE DE ATIVIDADES EDUCACIONAIS	04/04/2019	03/05/2019	30
MARLUCI APARECIDA BRAMER MARIANO SOCORRO	11368021	AGENTE DE ATIVIDADES EDUCACIONAIS	22/04/2019	06/05/2019	15
MEIRILANE PEDROSO PEREIRA	87889021	AGENTE DE ATIVIDADES EDUCACIONAIS	10/04/2019	08/06/2019	60
MICHELLE SILVA FRANCO BATISTA	29242021	AGENTE DE ATIVIDADES EDUCACIONAIS	20/04/2019	04/05/2019	15
MIRIAN DA SILVA SANTOS	112550021	AGENTE DE ATIVIDADES EDUCACIONAIS	09/04/2019	18/04/2019	10
MIRIAN FERNANDES DA SILVEIRA	131282021	AGENTE DE ATIVIDADES EDUCACIONAIS	22/04/2019	28/04/2019	7
MIRIAN FERREIRA LIMA	61281021	AGENTE DE ATIVIDADES EDUCACIONAIS	02/04/2019	31/05/2019	60
MIRTES MARIA DE OLIVEIRA	51630021	AGENTE DE ATIVIDADES EDUCACIONAIS	02/04/2019	01/05/2019	30
MÔNICA CONTAR	50183021	AGENTE DE ATIVIDADES EDUCACIONAIS	08/04/2019	07/05/2019	30
NADIELY RAMIRES VERON	437965021	AGENTE DE ATIVIDADES EDUCACIONAIS	17/04/2019	17/04/2019	1
NADIELY RAMIRES VERON	437965021	AGENTE DE ATIVIDADES EDUCACIONAIS	22/04/2019	23/04/2019	2
NADIR DA SILVA GOMES	437627021	AGENTE DE ATIVIDADES EDUCACIONAIS	17/04/2019	01/05/2019	15
NAPOLIANA VIEIRA DOS SANTOS	66064021	AGENTE DE ATIVIDADES EDUCACIONAIS	29/03/2019	07/04/2019	10
NEIDE APARECIDA CEZAR SILVA	98162021	AUXILIAR DE ATIVIDADES EDUCACIONAIS	29/03/2019	29/03/2019	1
NEIDE APARECIDA CEZAR SILVA	98162021	AUXILIAR DE ATIVIDADES EDUCACIONAIS	12/04/2019	26/04/2019	15
NEIDE CARVALHO PAULINO	100787021	AUXILIAR DE ATIVIDADES EDUCACIONAIS	15/04/2019	17/04/2019	3
NEIVA DA SILVA OLIVEIRA FOGAÇA	92862021	AGENTE DE ATIVIDADES EDUCACIONAIS	15/04/2019	18/04/2019	4
NELI APARECIDA DE LIMA	128965021	AGENTE DE ATIVIDADES EDUCACIONAIS	08/04/2019	08/04/2019	1
NELSON ALEXANDRE OLIVEIRA DOS SANTOS	422730021	AGENTE DE ATIVIDADES EDUCACIONAIS	08/04/2019	12/04/2019	5
NELSON ALEXANDRE OLIVEIRA DOS SANTOS	422730021	AGENTE DE ATIVIDADES EDUCACIONAIS	23/04/2019	23/04/2019	1
NEUSA LUIZ DA SILVA	119502021	AGENTE DE ATIVIDADES EDUCACIONAIS	25/04/2019	24/05/2019	30
NEUZA ARNALDO MORAIS	46802021	AGENTE DE ATIVIDADES EDUCACIONAIS	27/03/2019	25/04/2019	30
NIDIA NOELIA VILHALBA VALENSUELA	430733021	AGENTE DE ATIVIDADES EDUCACIONAIS	12/04/2019	10/06/2019	60
NILDA ROCHA DE OLIVEIRA	65904021	AGENTE DE ATIVIDADES EDUCACIONAIS	22/04/2019	30/04/2019	9
NILVIA DOS SANTOS RAMOS TRINDADE	127326021	AGENTE DE ATIVIDADES EDUCACIONAIS	28/03/2019	26/05/2019	60
NILZA DA COSTA	88638021	AUXILIAR DE ATIVIDADES EDUCACIONAIS	24/04/2019	01/05/2019	8
NILZA ROMERO ROSSATI VILALBA	91876021	AGENTE DE ATIVIDADES EDUCACIONAIS	15/04/2019	15/04/2019	1
NOEMIA FERNANDES FAZIONI	126565021	AGENTE DE ATIVIDADES EDUCACIONAIS	10/04/2019	08/06/2019	60
ODEMIR LEITE DA SILVA	2983021	ASSISTENTE DE ATIVIDADES EDUCACIONAIS	06/04/2019	20/04/2019	15
ORDELEY PEREIRA DOS SANTOS	11998021	AGENTE DE ATIVIDADES EDUCACIONAIS	20/04/2019	19/05/2019	30
ORLANDO DE OLIVEIRA BUENO	37344021	ASSISTENTE DE ATIVIDADES EDUCACIONAIS	02/04/2019	01/05/2019	30
PATRICIA BASILIO	438188021	AGENTE DE ATIVIDADES EDUCACIONAIS	25/04/2019	24/05/2019	30
PATRICIA DE SOUZA FERREIRA	433300021	AGENTE DE ATIVIDADES EDUCACIONAIS	01/04/2019	05/04/2019	5
PATRICIA QUEIROZ FARIA	56308022	ASSISTENTE DE ATIVIDADES EDUCACIONAIS	01/04/2019	30/04/2019	30
PATRICIA VASCAO	99188021	AGENTE DE ATIVIDADES EDUCACIONAIS	03/04/2019	02/05/2019	30
PAULINA MARIA DE QUEIROZ SOUZA	85016021	AGENTE DE ATIVIDADES EDUCACIONAIS	24/04/2019	03/05/2019	10
PAULO SCARABELI PINTO	41199021	AGENTE DE ATIVIDADES EDUCACIONAIS	01/04/2019	10/04/2019	10
POLLYANA MARTINS KOSLOSKI	115449021	AGENTE DE ATIVIDADES EDUCACIONAIS	01/04/2019	30/04/2019	30
RAMONA DE FATIMA GONCALVES	71758022	AGENTE DE ATIVIDADES EDUCACIONAIS	04/04/2019	17/04/2019	14
RAMONA MARQUES DE CARVALHO ARRUDA	93045021	AUXILIAR DE ATIVIDADES EDUCACIONAIS	09/04/2019	16/04/2019	8
REGIANA DOS SANTOS OLIVEIRA	91882021	AGENTE DE ATIVIDADES EDUCACIONAIS	11/04/2019	25/04/2019	15
REGINA DOS SANTOS RODRIGUES	5693021	AGENTE DE ATIVIDADES EDUCACIONAIS	15/04/2019	29/04/2019	15
REGINA MONTEIRO GONCALVES	68145021	AUXILIAR DE ATIVIDADES EDUCACIONAIS	04/04/2019	18/04/2019	15
REINALDO ALVES GONCALVES	114900021	AGENTE DE ATIVIDADES EDUCACIONAIS	22/04/2019	05/05/2019	14
REJANE SOUZA DOS SANTOS	108905021	ASSISTENTE DE ATIVIDADES EDUCACIONAIS	23/03/2019	24/03/2019	2
RENATA KUTTER BEZERRA	433567021	AGENTE DE ATIVIDADES EDUCACIONAIS	26/03/2019	04/04/2019	10
RENATI CELI KROTH	43393021	AGENTE DE ATIVIDADES EDUCACIONAIS	09/04/2019	13/04/2019	5
RENATI CELI KROTH	43393021	AGENTE DE ATIVIDADES EDUCACIONAIS	14/04/2019	21/04/2019	8
RENÊ GONCALVES DOS SANTOS	67826021	AGENTE DE ATIVIDADES EDUCACIONAIS	23/03/2019	30/03/2019	8

ROBERTO BORGES MAFFESSONI	76288021	ASSISTENTE DE ATIVIDADES EDUCACIONAIS	01/04/2019	05/04/2019	5
ROBERTO BORGES MAFFESSONI	76288021	ASSISTENTE DE ATIVIDADES EDUCACIONAIS	16/04/2019	30/04/2019	15
ROBERTO CARLOS VILALBA BALTA	58496021	AGENTE DE ATIVIDADES EDUCACIONAIS	23/04/2019	26/04/2019	4
ROMILDA AJALA	77954021	AGENTE DE ATIVIDADES EDUCACIONAIS	27/03/2019	25/04/2019	30
ROSA MARIA BEZERRA CHAVES COENE	4942021	AGENTE DE ATIVIDADES EDUCACIONAIS	10/04/2019	17/04/2019	8
ROSA MARIA DA SILVA CHAVES	38804021	AUXILIAR DE ATIVIDADES EDUCACIONAIS	26/04/2019	29/04/2019	4
ROSA MARIA RODRIGUES DA SILVA	437629021	AGENTE DE ATIVIDADES EDUCACIONAIS	03/04/2019	16/04/2019	14
ROSALINA GUARIERO DE OLIVEIRA	90202021	AGENTE DE ATIVIDADES EDUCACIONAIS	12/04/2019	17/04/2019	6
ROSALINA VEGA GIMENEZ	105181021	AUXILIAR DE ATIVIDADES EDUCACIONAIS	02/04/2019	31/05/2019	60
ROSANE JULIANA NICARETTA	86457023	AGENTE DE ATIVIDADES EDUCACIONAIS	04/04/2019	02/06/2019	60
ROSANE MARIA AGUILERA SORILLA	61446023	ASSISTENTE DE ATIVIDADES EDUCACIONAIS	01/04/2019	09/04/2019	9
ROSANGELA DA ROSA	115638021	AGENTE DE ATIVIDADES EDUCACIONAIS	23/04/2019	07/05/2019	15
ROSANGELA DE VARGAS	125951021	AGENTE DE ATIVIDADES EDUCACIONAIS	03/04/2019	17/04/2019	15
ROSANGELA DE VARGAS	125951021	AGENTE DE ATIVIDADES EDUCACIONAIS	18/04/2019	17/05/2019	30
ROSELANGE MENDES SILVA DA CRUZ	96426022	AGENTE DE ATIVIDADES EDUCACIONAIS	23/04/2019	27/04/2019	5
ROSELI MEDEIROS PAIVA	61337021	AGENTE DE ATIVIDADES EDUCACIONAIS	02/04/2019	16/04/2019	15
ROSELI MEDEIROS PAIVA	61337021	AGENTE DE ATIVIDADES EDUCACIONAIS	17/04/2019	01/05/2019	15
ROSEMEIRE ORUE RODRIGUES	26639021	AGENTE DE ATIVIDADES EDUCACIONAIS	08/04/2019	10/04/2019	3
ROSEMEIRE PARRA HIDALGO	95983021	AGENTE DE ATIVIDADES EDUCACIONAIS	08/04/2019	08/04/2019	1
ROSENILCE MEIRELES DE CAMARGO BARBOSA	69822021	AGENTE DE ATIVIDADES EDUCACIONAIS	14/04/2019	13/05/2019	30
ROSENILDA FARIAS DOS SANTOS	131570021	AGENTE DE ATIVIDADES EDUCACIONAIS	12/04/2019	11/05/2019	30
ROSENILDA FERREIRA DA SILVA	119957021	AGENTE DE ATIVIDADES EDUCACIONAIS	22/04/2019	26/04/2019	5
ROSILDA WAGNER CORIM	105256021	AGENTE DE ATIVIDADES EDUCACIONAIS	10/04/2019	24/04/2019	15
ROSILENE ROSA LOUBET	21309021	AGENTE DE ATIVIDADES EDUCACIONAIS	28/03/2019	26/04/2019	30
ROSIMEIRE APARECIDA GOMES ARAUJO	61712021	ASSISTENTE DE ATIVIDADES EDUCACIONAIS	29/03/2019	27/04/2019	30
ROSIMEIRE DA SILVA BORGES	74347022	AGENTE DE ATIVIDADES EDUCACIONAIS	09/04/2019	23/04/2019	15
ROZITA DE SOUZA	87926021	AGENTE DE ATIVIDADES EDUCACIONAIS	01/04/2019	30/05/2019	60
RUDI RODRIGUES BORGES	62321021	ASSISTENTE DE ATIVIDADES EDUCACIONAIS	15/04/2019	13/06/2019	60
RUTE ANGELICA DA SILVA MOREIRA DE SOUZA	85234021	AGENTE DE ATIVIDADES EDUCACIONAIS	01/04/2019	03/04/2019	3
RUTE ANGELICA DA SILVA MOREIRA DE SOUZA	85234021	AGENTE DE ATIVIDADES EDUCACIONAIS	22/04/2019	24/04/2019	3
RUTH LÉA RAMIRES MARQUES	422764022	ASSISTENTE DE ATIVIDADES EDUCACIONAIS	04/04/2019	03/05/2019	30
RUTH PINHEIRO DA SILVA	68526021	AGENTE DE ATIVIDADES EDUCACIONAIS	22/04/2019	06/05/2019	15
SABINA APARECIDA FIGUEREDO	119173021	AGENTE DE ATIVIDADES EDUCACIONAIS	01/04/2019	07/04/2019	7
SANDRA APARECIDA BASTOS	118119021	AGENTE DE ATIVIDADES EDUCACIONAIS	29/03/2019	03/04/2019	6
SANDRA DE SOUZA FERNANDES NUNES	433687021	AGENTE DE ATIVIDADES EDUCACIONAIS	10/04/2019	12/04/2019	3
SANDRA ISABEL DE OLIVEIRA	87136021	AGENTE DE ATIVIDADES EDUCACIONAIS	25/02/2019	15/04/2019	50
SANDRA MARIA DE JESUS	77368021	AGENTE DE ATIVIDADES EDUCACIONAIS	02/04/2019	01/05/2019	30
SANDRA MARTINS PEREIRA DA SILVA	68843022	AGENTE DE ATIVIDADES EDUCACIONAIS	14/03/2019	28/03/2019	15
SANDRA MARTINS PEREIRA DA SILVA	68843022	AGENTE DE ATIVIDADES EDUCACIONAIS	29/03/2019	07/04/2019	10
SARA SANTOS DE CARVALHO DA SILVA	61783021	AGENTE DE ATIVIDADES EDUCACIONAIS	16/04/2019	15/05/2019	30
SARAH ALMEIDA ARAUJO PEREIRA	112762021	AGENTE DE ATIVIDADES EDUCACIONAIS	15/04/2019	14/05/2019	30
SEBASTIAO DIAS BARBOSA	32054021	AGENTE DE ATIVIDADES EDUCACIONAIS	10/04/2019	10/04/2019	1
SELMA GALDINO FERREIRA	85210021	AGENTE DE ATIVIDADES EDUCACIONAIS	01/04/2019	15/04/2019	15
SERGIO FERMINO DE MELO	24696021	ASSISTENTE DE ATIVIDADES EDUCACIONAIS	15/04/2019	13/06/2019	60
SERGIO RODRIGUES	119407021	ASSISTENTE DE ATIVIDADES EDUCACIONAIS	02/04/2019	05/04/2019	4
SIDINEI APARECIDA DE SOUZA	52725021	ASSISTENTE DE ATIVIDADES EDUCACIONAIS	24/04/2019	08/05/2019	15
SILVANA DE ALMEIDA PEREIRA XIMENES	81093021	ASSISTENTE DE ATIVIDADES EDUCACIONAIS	04/04/2019	03/05/2019	30
SILVANA MARIA PEREIRA	131303021	AGENTE DE ATIVIDADES EDUCACIONAIS	08/04/2019	07/05/2019	30
SILVANEIDE SILVA QUEIROZ	55062021	AGENTE DE ATIVIDADES EDUCACIONAIS	01/04/2019	05/04/2019	5
SILVIA GOMES BRITO	36065028	AGENTE DE ATIVIDADES EDUCACIONAIS	17/04/2019	01/05/2019	15
SIMONE ALVES DE SOUZA	472583021	ASSISTENTE DE ATIVIDADES EDUCACIONAIS	26/04/2019	25/05/2019	30
SIMONE SOUZA DOS SANTOS	39902021	AGENTE DE ATIVIDADES EDUCACIONAIS	09/04/2019	23/04/2019	15
SIRLEI APARECIDA DOS SANTOS MOREIRA	35530021	AGENTE DE ATIVIDADES EDUCACIONAIS	10/04/2019	09/05/2019	30
SIRLENE CRISTINA DA CONCEICAO FLORINDO	131316021	ASSISTENTE DE ATIVIDADES EDUCACIONAIS	16/04/2019	27/04/2019	12
SOLANGE MARIA MOLINA PAREDES	13552021	AGENTE DE ATIVIDADES EDUCACIONAIS	24/03/2019	30/03/2019	7
SOLANGE MARIA MOLINA PAREDES	13552021	AGENTE DE ATIVIDADES EDUCACIONAIS	09/04/2019	15/04/2019	7
SONIA RAMOS MARTINS	52468021	AGENTE DE ATIVIDADES EDUCACIONAIS	27/03/2019	25/04/2019	30
SONIA REGINA DOS SANTOS SILVA	42239021	AGENTE DE ATIVIDADES EDUCACIONAIS	26/04/2019	19/05/2019	24
SONIA TEREZA DIAS DE MOURA	54821022	ASSISTENTE DE ATIVIDADES EDUCACIONAIS	08/04/2019	12/04/2019	5
SORAIA DA CONCEICAO SILVA	70393021	AGENTE DE ATIVIDADES EDUCACIONAIS	23/04/2019	25/04/2019	3
SUELY ALVES DO CARMO	68224021	AGENTE DE ATIVIDADES EDUCACIONAIS	05/04/2019	19/04/2019	15
SUZANA ROLDAO DE SOUZA	90290021	ASSISTENTE DE ATIVIDADES EDUCACIONAIS	02/04/2019	02/04/2019	1
SUZANA ROLDAO DE SOUZA	90290021	ASSISTENTE DE ATIVIDADES EDUCACIONAIS	03/04/2019	03/04/2019	1
SUZANA ROLDAO DE SOUZA	90290021	ASSISTENTE DE ATIVIDADES EDUCACIONAIS	04/04/2019	15/04/2019	12
SYDNEY GOMES DA SILVA	23403021	AUXILIAR DE ATIVIDADES EDUCACIONAIS	14/04/2019	18/05/2019	35
TATIANE ARRUDA DE OLIVEIRA SILVA	102951021	AGENTE DE ATIVIDADES EDUCACIONAIS	22/04/2019	27/04/2019	6
TATIANE DA SILVA PINTO	79348021	AGENTE DE ATIVIDADES EDUCACIONAIS	25/04/2019	09/05/2019	15
TEOFILA ORTIS	22120021	ASSISTENTE DE ATIVIDADES EDUCACIONAIS	24/04/2019	22/06/2019	60
TERESINHA ARAUJO DE MORAIS	110583021	AGENTE DE ATIVIDADES EDUCACIONAIS	26/03/2019	14/04/2019	20
TEREZA GONCALVES OLIVEIRA	111977021	AGENTE DE ATIVIDADES EDUCACIONAIS	02/04/2019	31/05/2019	60
TEREZINHA DE FATIMA ALMEIDA GARCIA	55961021	AGENTE DE ATIVIDADES EDUCACIONAIS	27/03/2019	29/03/2019	3

TEREZINHA DE JESUS NASCIMENTO	106189021	AGENTE DE ATIVIDADES EDUCACIONAIS	13/04/2019	11/06/2019	60
TEREZINHA PAREDES	39258021	ASSISTENTE DE ATIVIDADES EDUCACIONAIS	09/04/2019	13/05/2019	35
VALDELICE APARECIDA FERREIRA DA SILVA	131684021	AGENTE DE ATIVIDADES EDUCACIONAIS	02/04/2019	01/05/2019	30
VALDETE APARECIDA PAVANINI GONCALVES	430225021	AGENTE DE ATIVIDADES EDUCACIONAIS	04/04/2019	07/04/2019	4
VALDETE APARECIDA PAVANINI GONCALVES	430225021	AGENTE DE ATIVIDADES EDUCACIONAIS	08/04/2019	19/05/2019	42
VALDINEIA AGUIAR DA SILVA COELHO	24137021	AGENTE DE ATIVIDADES EDUCACIONAIS	01/04/2019	02/04/2019	2
VALDINEIA AGUIAR DA SILVA COELHO	24137021	AGENTE DE ATIVIDADES EDUCACIONAIS	04/04/2019	13/04/2019	10
VALDINEIA AGUIAR DA SILVA COELHO	24137021	AGENTE DE ATIVIDADES EDUCACIONAIS	14/04/2019	28/04/2019	15
VALDIRENE DE OLIVEIRA PINHEIRO SOUZA	426261021	AGENTE DE ATIVIDADES EDUCACIONAIS	02/04/2019	15/04/2019	14
VALDIRENE RODRIGUES DE JESUS	111226021	AGENTE DE ATIVIDADES EDUCACIONAIS	11/04/2019	09/07/2019	90
VALENTINA APARECIDA DELGADO FRANCA	128468021	AGENTE DE ATIVIDADES EDUCACIONAIS	07/04/2019	05/07/2019	90
VANILDA THEODORO DA SILVA	125962021	AGENTE DE ATIVIDADES EDUCACIONAIS	02/04/2019	31/05/2019	60
VERA LUCIA SILVA DE UNGARO	76034021	AGENTE DE ATIVIDADES EDUCACIONAIS	23/04/2019	22/05/2019	30
VERA REGINA AZAMBUJA RODRIGUES	71426021	AGENTE DE ATIVIDADES EDUCACIONAIS	26/03/2019	24/04/2019	30
VERANICE GONCALVES BARAUNA	90036021	AGENTE DE ATIVIDADES EDUCACIONAIS	16/04/2019	15/05/2019	30
VERANICE ROSENDO DE SOUZA	94217021	AGENTE DE ATIVIDADES EDUCACIONAIS	22/04/2019	23/04/2019	2
VILMA RODRIGUES DA ROCHA SANTOS	65723021	AGENTE DE ATIVIDADES EDUCACIONAIS	30/03/2019	05/04/2019	7
VIVIANE OLIVEIRA DE ALMEIDA	40123021	AGENTE DE ATIVIDADES EDUCACIONAIS	20/04/2019	01/05/2019	12
WERUSCHKA MATHEUS DE OLIVEIRA FERREIRA LEITE	90013021	AGENTE DE ATIVIDADES EDUCACIONAIS	01/04/2019	09/04/2019	9
WISLEI LUIZ DELMONDES TAIRA	435992021	TÉCNICO DE SERVIÇOS ORGANIZACIONAIS	01/04/2019	15/04/2019	15
WISLEI LUIZ DELMONDES TAIRA	435992021	TÉCNICO DE SERVIÇOS ORGANIZACIONAIS	16/04/2019	15/05/2019	30
ZENEIDE CRISTINA DA SILVA COSTA	64699021	AGENTE DE ATIVIDADES EDUCACIONAIS	05/04/2019	03/06/2019	60
ZULEIDE MARIA DE MENEZES SIMOES	116656022	AGENTE DE ATIVIDADES EDUCACIONAIS	22/04/2019	28/04/2019	7

RESOLUÇÃO "P" SED N. 1.260, DE 6 DE MAIO DE 2019.

O SECRETÁRIO-ADJUNTO DE ESTADO DE EDUCAÇÃO, no uso de suas atribuições legais, previstas no artigo 3º do Decreto n. 14.903, de 27 de dezembro de 2017, as quais foram delegadas conforme a Resolução "P" SED n. 137, de 15 de janeiro de 2019, resolve:

CONCEDER licença saúde, aos servidores do Quadro Permanente e Provisório de Pessoal da Secretaria de Estado de Educação, abaixo relacionados, de acordo com o artigo 136, da Lei n. 1.102, de 10 de outubro de 1990, alterado pela Lei n. 2.157, de 26 de outubro de 2000.

CAMPO GRANDE-MS, 6 DE MAIO DE 2019.

EDIO ANTONIO RESENDE DE CASTRO
Secretário-Adjunto de Estado de Educação

Nome	Matricula	Cargo	Data Inicial	Data Final	Qtd. Dias
ADAYANI ROBERTA LAQUANETTI DE SOUZA	19130021	PROFESSOR	01/04/2019	05/04/2019	5
ADELMA NAZARIO NOBRE	66069022	PROFESSOR	11/04/2019	09/07/2019	90
ADEMIR DE OLIVEIRA	61266021	PROFESSOR LEIGO	10/04/2019	10/05/2019	31
ADEMIR DE OLIVEIRA	61266022	PROFESSOR LEIGO	10/04/2019	10/05/2019	31
ADRIANA DA CUNHA SERAPHIM SILVA	107492030	PROFESSOR CONVOCADO	13/04/2019	27/04/2019	15
ADRIANA HAWERROTH	54710021	PROFESSOR	09/04/2019	08/05/2019	30
ADRIANA LOYER	71061021	PROFESSOR	15/04/2019	17/04/2019	3
ADRIANA MARTINS BIAZOTTI	77020021	PROFESSOR	16/04/2019	17/04/2019	2
ADRIANA MARTINS BIAZOTTI	77020021	PROFESSOR	24/04/2019	05/05/2019	12
ADRIANA PAULA DE ARAUJO	117162021	PROFESSOR	23/04/2019	07/05/2019	15
ADRIANA PEREIRA DE ASSIS	422660021	PROFESSOR	14/04/2019	13/05/2019	30
ADRIANO JOSÉ ZUCARELI	49183022	PROFESSOR	15/04/2019	14/05/2019	30
AGNALDO FLORENCIANO	88231021	PROFESSOR	27/03/2019	30/03/2019	4
ALESSANDRA APARECIDA BRUSTOLIN	436067027	PROFESSOR CONVOCADO	12/04/2019	17/04/2019	6
ALESSANDRA COSTA DIAS AZAMBUJA	97937021	PROFESSOR	07/04/2019	16/05/2019	40
ALESSANDRA GONCALVES CARDOZO	117863026	PROFESSOR	26/03/2019	24/04/2019	30
ALESSANDRA LIMA MARTINS MOREIRA	11292030	PROFESSOR CONVOCADO	22/04/2019	30/04/2019	9
ALESSANDRA REGINA LONGHI	120486021	PROFESSOR	08/04/2019	12/04/2019	5
ALESSANDRA REGINA LONGHI	120486024	PROFESSOR	08/04/2019	12/04/2019	5
ALEX REZENDE DE CARVALHO	131386023	PROFESSOR	10/04/2019	19/04/2019	10
ALEXANDRA DA SILVA	29531029	PROFESSOR CONVOCADO	27/03/2019	29/03/2019	3
ALEXANDRE LUIZ CAMARGO PILOTTO	114109021	PROFESSOR	08/03/2019	06/04/2019	30
ALEXANDRE MORENO RODRIGUES JUNIOR	429770031	PROFESSOR CONVOCADO	04/04/2019	07/04/2019	4
ALINE CAETANO BENIGNO	432954030	PROFESSOR CONVOCADO	09/04/2019	23/04/2019	15
ALINE CRISTINE BASTAZINI RIBAS	468862024	PROFESSOR CONVOCADO	29/03/2019	05/04/2019	8
ALVARA SUSI PEIXOTO SIMEI	47312021	PROFESSOR	20/03/2019	26/03/2019	7
ALVARA SUSI PEIXOTO SIMEI	47312021	PROFESSOR	27/03/2019	06/05/2019	41
ALVARO SERGIO COSTA FLORES	37666021	PROFESSOR	05/04/2019	03/06/2019	60
AMANDA PEVIANI NASCIMENTO	25122029	PROFESSOR CONVOCADO	12/03/2019	26/03/2019	15
AMANDA PEVIANI NASCIMENTO	25122028	PROFESSOR CONVOCADO	12/03/2019	26/03/2019	15
AMANDA RIMOLI DE FREITAS	118307021	PROFESSOR	02/04/2019	04/04/2019	3
AMANDA RIMOLI DE FREITAS	118307021	PROFESSOR	05/04/2019	05/04/2019	1
ANA BEATRIZ CARVALHO CAIRES	476528021	PROFESSOR CONVOCADO	16/04/2019	17/04/2019	2
ANA BRIGIDA BORGES DA ROCHA	33139021	PROFESSOR	05/04/2019	03/06/2019	60
ANA CELIA DE ATAYDE	90786021	PROFESSOR	24/04/2019	23/05/2019	30
ANA CELIA DE OLIVEIRA FERREIRA	86940021	PROFESSOR	25/04/2019	24/05/2019	30
ANA CLAUDIA BORTONE	37468022	PROFESSOR	23/04/2019	30/04/2019	8
ANA CLAUDIA DE SOUZA SILVA	33384021	PROFESSOR	17/04/2019	26/04/2019	10
ANA CLAUDIA LEONEL DE FREITAS	50600022	ESPECIALISTA DE EDUCAÇÃO	15/04/2019	17/04/2019	3
ANA FLORA NIMER GOMES	123196021	PROFESSOR	04/03/2019	15/04/2019	43
ANA IARA RIBEIRO DOS SANTOS	39796021	PROFESSOR	28/03/2019	01/04/2019	5
ANA KATIA RODRIGUES GALEANO	78027022	PROFESSOR	19/03/2019	21/03/2019	3
ANA LUCIA CAGNIN CONFORTE	33040021	PROFESSOR	21/04/2019	20/05/2019	30
ANA LUCIA PEREIRA CARAVANTE	65266021	PROFESSOR	12/04/2019	11/05/2019	30
ANA LUCIA PEREIRA DA SILVA	51502021	PROFESSOR	27/03/2019	04/04/2019	9
ANA LUCIA PEREIRA DA SILVA	51502021	PROFESSOR	05/04/2019	06/05/2019	32
ANA MARIA BIASIN CAPELARI	84087021	PROFESSOR	02/04/2019	12/04/2019	11
ANA MARIA BIASIN CAPELARI	84087021	PROFESSOR	13/04/2019	11/07/2019	90
ANA MARIA BOLDRIN CARDOSO	81212022	PROFESSOR	01/04/2019	15/04/2019	15
ANA MARIA BOLDRIN CARDOSO	81212022	PROFESSOR	23/04/2019	22/05/2019	30
ANA MARIA CRUZ DE ABREU	24439021	PROFESSOR	01/04/2019	08/04/2019	8
ANA MARIA CRUZ DE ABREU	24439021	PROFESSOR	09/04/2019	23/04/2019	15
ANA MARIA DE O GONCALVES	4970021	PROFESSOR	29/03/2019	27/05/2019	60
ANA MARIA PEZZATO	64686021	PROFESSOR	27/03/2019	10/04/2019	15
ANA MARIA RODRIGUES COELHO BELO	88070021	PROFESSOR	31/03/2019	14/04/2019	15
ANA MARIA RODRIGUES COELHO BELO	88070022	PROFESSOR	31/03/2019	14/04/2019	15
ANA PAULA FENELON MORAES	110635026	PROFESSOR	13/04/2019	17/04/2019	5
ANA PAULA GRANGEIRO DA COSTA OLIVEIRA	25080021	PROFESSOR	09/04/2019	23/04/2019	15

ANA PAULA MOREIRA DE SOUSA	432596021	PROFESSOR	29/03/2019	27/04/2019	30
ANA PAULA SILVEIRA DE SOUZA ROSA	50766021	PROFESSOR	02/04/2019	17/04/2019	16
ANA PAULA SILVEIRA DE SOUZA ROSA	50766022	PROFESSOR	02/04/2019	17/04/2019	16
ANA PRISCILA FERREIRA ALVES	422749021	PROFESSOR	15/04/2019	05/05/2019	21
ANDRÉ LUIZ AYALA	98254021	PROFESSOR	27/03/2019	05/04/2019	10
ANDRÉ LUIZ AYALA	98254022	PROFESSOR	27/03/2019	05/04/2019	10
ANDRÉ LUIZ AYALA	98254021	PROFESSOR	06/04/2019	09/04/2019	4
ANDRÉ LUIZ AYALA	98254022	PROFESSOR	06/04/2019	09/04/2019	4
ANDREIA DA SILVA OZORIO OLIVEIRA	120576021	PROFESSOR	06/04/2019	05/05/2019	30
ANDREIA REGINA MOREIRA CANDIL	40622029	PROFESSOR CONVOCADO	03/04/2019	07/04/2019	5
ANDREIA RODRIGUES DIAS	90464021	PROFESSOR	12/04/2019	12/04/2019	1
ANDRESSA ALVES PORANGABA	471382027	PROFESSOR CONVOCADO	08/04/2019	22/04/2019	15
ANGELA DA SILVA DIAS	123641030	PROFESSOR CONVOCADO	25/03/2019	03/04/2019	10
ANGELA MARIA MORAIS DE BRITO RODRIGUES	67017021	PROFESSOR	14/04/2019	13/05/2019	30
ANISIA PEDROSO ALVES	88139021	PROFESSOR	03/04/2019	17/04/2019	15
ANNA CHRISTINA DE SOUZA STRAGLIOTTO	102232022	PROFESSOR	29/03/2019	05/04/2019	8
ANTONIA NASCIMENTO DE SOUSA	30712021	PROFESSOR	17/04/2019	26/04/2019	10
ANTONIO CARDOSO PRIMO	51118021	PROFESSOR	10/04/2019	09/05/2019	30
ANTONIO CELSO MELLO DOS SANTOS	96680021	PROFESSOR	02/04/2019	05/04/2019	4
ANTONIO CELSO MELLO DOS SANTOS	96680021	PROFESSOR	11/04/2019	14/04/2019	4
APARECIDA DONIZETI DA SILVA	3778021	PROFESSOR	16/04/2019	25/04/2019	10
APARECIDA DONIZETI DA SILVA	3778021	PROFESSOR	26/04/2019	15/05/2019	20
APARECIDA LUZIA DA SILVA	14592021	ESPECIALISTA DE EDUCAÇÃO	29/03/2019	27/04/2019	30
APARECIDA RAMONA TAMAS	54831021	ESPECIALISTA DE EDUCAÇÃO	09/04/2019	08/05/2019	30
ARLENE APARECIDA BARBOSA STOCKLER DE ASSIS	94491021	PROFESSOR	02/04/2019	01/05/2019	30
ARLETE APARECIDA PEREIRA LEMES	437253026	PROFESSOR CONVOCADO	12/04/2019	26/04/2019	15
ARNALDO CENTURIAO	1104021	PROFESSOR	25/04/2019	04/05/2019	10
ARNALDO CENTURIAO	1104022	PROFESSOR	25/04/2019	04/05/2019	10
ARYANE PIASSA SESTITO NETO	105188023	PROFESSOR	03/04/2019	12/04/2019	10
BEATRIZ MARIA SANTOS LIMA DUO	93129021	PROFESSOR	10/04/2019	24/04/2019	15
BERNADETE MACHADO DA SILVA	73951021	PROFESSOR	01/04/2019	30/05/2019	60
BRUNA CRISTINA PEREIRA NERES	29197034	PROFESSOR CONVOCADO	23/04/2019	06/05/2019	14
BRUNO COSTA PONCIANO	22807027	PROFESSOR CONVOCADO	31/03/2019	02/04/2019	3
BRUNO COSTA PONCIANO	22807021	PROFESSOR	31/03/2019	02/04/2019	3
BRUNO COSTA PONCIANO	22807021	PROFESSOR	16/04/2019	30/04/2019	15
BRUNO COSTA PONCIANO	22807027	PROFESSOR CONVOCADO	16/04/2019	27/04/2019	12
CAMILA V R CAVALCANTE	29540023	PROFESSOR	08/04/2019	11/04/2019	4
CANDIDA Z G C DE S DE SOUZA	28123028	PROFESSOR CONVOCADO	22/04/2019	28/04/2019	7
CARINA APARECIDA DE OLIVEIRA GALVAO	29382029	PROFESSOR CONVOCADO	04/04/2019	18/04/2019	15
CARLA VARELA	115893021	PROFESSOR	12/04/2019	10/06/2019	60
CARMELA RODRIGUES	69378021	PROFESSOR	24/03/2019	22/04/2019	30
CAROLINA GONCALVES SANTOS	57393036	PROFESSOR CONVOCADO	01/04/2019	15/04/2019	15
CAROLINE BRANDAO CERQUEIRA	126938027	PROFESSOR CONVOCADO	29/04/2019	03/05/2019	5
CAROLINE CORREIA MACIEL	423249021	PROFESSOR	09/04/2019	12/04/2019	4
CAROLINE DE MATOS SANTOS	129265028	PROFESSOR CONVOCADO	16/04/2019	25/04/2019	10
CELIA ALVES DOS SANTOS	56318022	PROFESSOR	29/03/2019	27/04/2019	30
CÉLIA DE ASSIS DIAS	64173021	PROFESSOR	05/04/2019	07/05/2019	33
CELIA MARIA LOURENCO MIAISE	125336021	PROFESSOR	22/04/2019	21/05/2019	30
CELIA REGINA COSTA	84698021	PROFESSOR	22/04/2019	01/05/2019	10
CELIA TEREZINHA MARTINS DE MORAIS	82474022	PROFESSOR	09/04/2019	15/04/2019	7
CELIA TEREZINHA MARTINS DE MORAIS	82474022	PROFESSOR	22/04/2019	06/05/2019	15
CELINA NEVES DE LIMA	131918021	PROFESSOR	06/04/2019	05/05/2019	30

CELSA APARECIDA DOS SANTOS MORAES	59493021	PROFESSOR	09/04/2019	13/04/2019	5
CHARLENE CASANOVA DE FARIAS	128439022	PROFESSOR	10/04/2019	24/04/2019	15
CILCIA FERREIRA COELHO	85925023	ESPECIALISTA DE EDUCAÇÃO	06/04/2019	15/04/2019	10
CINARA RUTH FERRARINI	116032021	PROFESSOR	06/04/2019	05/05/2019	30
CIRLEI LACERDA GONTIJO LEITE	55873028	PROFESSOR CONVOCADO	02/04/2019	16/04/2019	15
CLAUDIA DA SILVA MOREIRA	83804021	PROFESSOR	23/04/2019	22/05/2019	30
CLAUDIA DA SILVA MOREIRA	83804022	PROFESSOR	23/04/2019	22/05/2019	30
CLAUDIA INES GUIMARAES	58181021	PROFESSOR	02/04/2019	16/04/2019	15
CLAUDIANE BENETTI	453753021	PROFESSOR	22/04/2019	06/05/2019	15
CLEIDE APARECIDA NUNES VIGIATO	55909021	PROFESSOR	23/04/2019	07/05/2019	15
CLEIR SILVERIO FERREIRA ROSA	54041021	PROFESSOR	14/04/2019	18/04/2019	5
CLEIRE AZAMBUJA FERREIRA	64429030	PROFESSOR CONVOCADO	27/04/2019	03/05/2019	7
CLEONICE FERNANDES DE SOUZA	83806023	PROFESSOR	25/03/2019	29/03/2019	5
CLEUSA DE ARAUJO	49636023	PROFESSOR	12/04/2019	01/05/2019	20
CLEUSA MARIA CARVALHO ARAKAKI	56047030	PROFESSOR CONVOCADO	02/04/2019	16/04/2019	15
CLEUSA MARIA VIANA	46938021	PROFESSOR	24/04/2019	08/05/2019	15
CLEUZIMAR DE MEDEIROS CORREA	435562021	PROFESSOR	24/04/2019	03/05/2019	10
CRISLAINE DOS SANTOS AMORIM DE OLIVEIRA	473407023	PROFESSOR CONVOCADO	03/04/2019	17/04/2019	15
CRISLANI ASSIS DE MOURA	474331022	PROFESSOR CONVOCADO	03/04/2019	06/04/2019	4
CRISLEY MONTEIRO DOS SANTOS	2500030	PROFESSOR CONVOCADO	04/04/2019	15/04/2019	12
CRISTHIANE DA SILVA BENITES	125282022	PROFESSOR	09/04/2019	16/04/2019	8
CRISTIANE APARECIDA RODRIGUES DE LIMA E	118536021	PROFESSOR	29/03/2019	10/04/2019	13
CRISTIANE APARECIDA RODRIGUES DE LIMA E	118536024	PROFESSOR	29/03/2019	10/04/2019	13
CRISTIANE BATISTA PALAGANO	114673029	PROFESSOR CONVOCADO	08/04/2019	12/04/2019	5
CRISTIANE DA SILVA FELIPE	57210026	PROFESSOR	29/03/2019	27/04/2019	30
CRISTIANE GONDIM DOS ANJOS	435547021	PROFESSOR	22/04/2019	21/05/2019	30
DALAS DE CAMPOS DINIZ WASSOUF	60415021	PROFESSOR	28/03/2019	06/04/2019	10
DALAS DE CAMPOS DINIZ WASSOUF	60415021	PROFESSOR	08/04/2019	07/05/2019	30
DALVA PEREIRA ACOSTA ARCI	53803021	PROFESSOR	22/04/2019	06/05/2019	15
DALVANI LUCILA DE ARAUJO DA SILVA	46958021	PROFESSOR	02/04/2019	31/05/2019	60
DANI ANDREIA ZINE	36515031	PROFESSOR CONVOCADO	28/03/2019	01/04/2019	5
DANIEL GOMES SANDIM ABDO	133506023	PROFESSOR	27/03/2019	16/04/2019	21
DANIEL GOMES SANDIM ABDO	133506023	PROFESSOR	17/04/2019	16/05/2019	30
DANIEL JOSE DA SILVEIRA	77661031	PROFESSOR CONVOCADO	22/04/2019	06/05/2019	15
DANIELLE ROGINA PEIXOTO CACERES	119202031	PROFESSOR CONVOCADO	03/04/2019	12/04/2019	10
DANIELY LOPES ALVES DE MOURA E SILVA	16463021	PROFESSOR	01/04/2019	05/04/2019	5
DANISE REGINA RODRIGUES DA SILVA	25056021	PROFESSOR	26/03/2019	03/04/2019	9
DARCIZIO RODRIGUES DE MORAIS	87187021	PROFESSOR	01/04/2019	20/04/2019	20
DAYANE CRISTINA SMARSI	50847023	PROFESSOR	04/04/2019	22/04/2019	19
DÉBORA ROJAS DE FIGUEIREDO GOMES	15045022	PROFESSOR	15/04/2019	17/04/2019	3
DEBORAH BORGES SCHUNKE	71565021	PROFESSOR	16/04/2019	30/04/2019	15
DEJANETE MARIANA DA SILVA TAQUES	104528022	PROFESSOR	08/04/2019	06/06/2019	60
DEJANIR QUEIROZ DE PAULA GUEDES	93519022	PROFESSOR	08/04/2019	12/04/2019	5
DENISE CONEGLIAN MARHOLD	133429021	PROFESSOR	05/04/2019	14/04/2019	10
DENISE CONEGLIAN MARHOLD	133430021	PROFESSOR	05/04/2019	14/04/2019	10
DENISE DE SOUZA LOPES SILVA	83511021	PROFESSOR	27/03/2019	25/04/2019	30
DEYLER VINICIOS AVELAR PEREIRA	115777022	PROFESSOR	24/04/2019	20/05/2019	27
DIANE MARIA SOTTILI	97204023	PROFESSOR	31/03/2019	29/05/2019	60
DIENE BEZERRA LOPES IBRAHIM	87710030	PROFESSOR CONVOCADO	01/04/2019	02/04/2019	2

DILEUSA DE ASSIS RIBEIRO	80227032	PROFESSOR CONVOCADO	08/04/2019	17/04/2019	10
DIRCEIA SORRILHA DE CARVALHO	55177023	PROFESSOR	24/04/2019	08/05/2019	15
DIRCELIA FRANCISCA DIAS CACCIA	120918021	PROFESSOR	22/04/2019	26/04/2019	5
DIRCELIA FRANCISCA DIAS CACCIA	120918021	PROFESSOR	29/04/2019	08/05/2019	10
DIRLEI ROSANGELA GUERINI	110242027	PROFESSOR	14/04/2019	18/04/2019	5
DONIZETE DE OLIVEIRA	67411021	PROFESSOR	10/04/2019	10/05/2019	31
DONIZETE DE OLIVEIRA	67411022	PROFESSOR	10/04/2019	10/05/2019	31
DORACI BENOVIT	70498031	PROFESSOR CONVOCADO	24/03/2019	07/04/2019	15
DORACI DE MELO TOBIAS	45540021	PROFESSOR	05/04/2019	19/04/2019	15
DOROTHEA CELINA M RITS DE BARROS	64426021	PROFESSOR	27/03/2019	10/04/2019	15
DOUGLAS WALDOW VITORINO SILVA	323572021	PROFESSOR	17/04/2019	30/04/2019	14
DOUGLAS WALDOW VITORINO SILVA	323572028	PROFESSOR CONVOCADO	17/04/2019	30/04/2019	14
EDILEUSA SOUZA DA SILVA RODRIGUES	51742023	PROFESSOR	13/03/2019	18/03/2019	6
EDILEUSA SOUZA DA SILVA RODRIGUES	51742023	PROFESSOR	14/04/2019	10/06/2019	58
EDIMA COSTA DE ALMEIDA	64177021	ESPECIALISTA DE EDUCAÇÃO	24/03/2019	18/05/2019	56
EDINA FATIMA MENDONCA	41147021	PROFESSOR	09/04/2019	08/05/2019	30
EDINALVA GOUVEIA DA SILVA DUTRA	87804022	PROFESSOR	29/03/2019	04/04/2019	7
EDINALVA GOUVEIA DA SILVA DUTRA	87804021	PROFESSOR	29/03/2019	04/04/2019	7
EDINALVA GOUVEIA DA SILVA DUTRA	87804021	PROFESSOR	05/04/2019	14/04/2019	10
EDINALVA GOUVEIA DA SILVA DUTRA	87804022	PROFESSOR	05/04/2019	14/04/2019	10
EDINALVA GOUVEIA DA SILVA DUTRA	87804022	PROFESSOR	15/04/2019	18/04/2019	4
EDINALVA GOUVEIA DA SILVA DUTRA	87804021	PROFESSOR	15/04/2019	18/04/2019	4
EDINALVA GOUVEIA DA SILVA DUTRA	87804021	PROFESSOR	22/04/2019	11/05/2019	20
EDINALVA GOUVEIA DA SILVA DUTRA	87804022	PROFESSOR	22/04/2019	11/05/2019	20
EDIT ANITA SCHNEIDER SILVA	39831021	PROFESSOR	09/04/2019	08/05/2019	30
EDNA APARECIDA DE SOUZA AQUINO SOUZA	77191021	PROFESSOR	09/04/2019	15/04/2019	7
EDNA CRISTINA CHANFRIN DA SILVA	68366022	PROFESSOR	18/04/2019	17/05/2019	30
EDSON JERONIMO DA CRUZ	114497021	PROFESSOR	28/03/2019	30/03/2019	3
EDSON JERONIMO DA CRUZ	114497022	PROFESSOR	28/03/2019	30/03/2019	3
EDYMAR ROCHA VIEDES	78834024	PROFESSOR	11/04/2019	16/04/2019	6
EDYMAR ROCHA VIEDES	78834030	PROFESSOR CONVOCADO	11/04/2019	16/04/2019	6
ELAINE APARECIDA MACARIO	104644021	PROFESSOR	08/04/2019	12/04/2019	5
ELAINE DA SILVA BENITES	6972031	PROFESSOR CONVOCADO	08/04/2019	12/04/2019	5
ELAINE DA SILVA BENITES	6972031	PROFESSOR CONVOCADO	15/04/2019	18/04/2019	4
ELBERTO TELES RIBEIRO	14442030	PROFESSOR CONVOCADO	24/04/2019	27/04/2019	4
ELÇON JOSÉ DE OLIVEIRA	60819021	PROFESSOR	09/04/2019	16/04/2019	8
ELÇON JOSÉ DE OLIVEIRA	60819022	PROFESSOR	09/04/2019	16/04/2019	8
ELEINE BERNARDETE HALL SHIGUEO	41692021	PROFESSOR	10/04/2019	08/06/2019	60
ELENICE MARIA BULCÃO COSTA	110667021	PROFESSOR	15/04/2019	29/04/2019	15
ELI QUEIROZ MONTEIRO	98705021	PROFESSOR	12/04/2019	01/05/2019	20
ELIANA PEREIRA MALAQUIAS DA SILVA	27911022	PROFESSOR	12/04/2019	20/05/2019	39
ELIANA SILVEIRA DE VASCONCELLOS	105359021	PROFESSOR	09/04/2019	07/06/2019	60
ELIANA SILVEIRA DE VASCONCELLOS	105359022	PROFESSOR	09/04/2019	07/06/2019	60
ELIANE IZAIAS MOREIRA	54272029	PROFESSOR CONVOCADO	03/04/2019	17/04/2019	15
ELIANE SIMOES COSTA	69456021	PROFESSOR	24/04/2019	23/05/2019	30
ELINEIDE ANDRADE LEITE	25103026	PROFESSOR CONVOCADO	24/04/2019	27/04/2019	4
ELIS REGINA GOMES DE MELO	25831031	PROFESSOR CONVOCADO	01/04/2019	05/04/2019	5
ELIS REGINA GOMES DE MELO	25831021	PROFESSOR	01/04/2019	05/04/2019	5
ELISABETE ARAUJO SILVA	56730021	PROFESSOR	24/04/2019	08/05/2019	15
ELISANGELA CORDEIRO DE LIMA DE AMORIM	121835025	PROFESSOR	01/04/2019	05/04/2019	5
ELISANGELA CORDEIRO DE LIMA DE AMORIM	121835026	PROFESSOR	01/04/2019	05/04/2019	5
ELISANGELA MARLA FERREIRA MATOS	422641021	PROFESSOR	30/03/2019	13/04/2019	15
ELITANA ALVES OVIEDO	112385034	PROFESSOR CONVOCADO	09/04/2019	12/04/2019	4
ELIZABETH CHRISTINA GHIRALDI GONCALVES	71829021	PROFESSOR	30/04/2019	29/05/2019	30
ELIZABETH DJANIRA ALVES LUNHANI	31190024	PROFESSOR	03/04/2019	02/05/2019	30
ELYANIS FERNANDES JARA	64744021	PROFESSOR	23/04/2019	29/04/2019	7
ELZA APARECIDA BORGES DOS SANTOS PECOIS	428341027	PROFESSOR CONVOCADO	29/03/2019	12/04/2019	15
ELZA AUGUSTA NOGUEIRA DA SILVA	101316021	PROFESSOR	27/03/2019	13/05/2019	48
ELZA DE GOIS SILVA DETTMER	60752021	PROFESSOR	15/04/2019	19/04/2019	5
ELZA DE GOIS SILVA DETTMER	60752022	PROFESSOR	15/04/2019	19/04/2019	5
ELZA DE GOIS SILVA DETTMER	60752021	PROFESSOR	22/04/2019	28/04/2019	7
ELZA DE GOIS SILVA DETTMER	60752022	PROFESSOR	22/04/2019	28/04/2019	7
ELZA DE GOIS SILVA DETTMER	60752021	PROFESSOR	29/04/2019	13/05/2019	15
ELZA DE GOIS SILVA DETTMER	60752022	PROFESSOR	29/04/2019	13/05/2019	15
EMERSON DOS SANTOS BENITES	89116025	PROFESSOR CONVOCADO	15/04/2019	29/04/2019	15
EMERSON DOS SANTOS BENITES	89116021	PROFESSOR	15/04/2019	29/04/2019	15
ENILVA MACIEL RIBEIRO	61479021	PROFESSOR	11/04/2019	25/04/2019	15
ERICA ADRIANA BERTOLETTI LEMES	88452021	PROFESSOR	02/04/2019	05/04/2019	4
ERICA ADRIANA BERTOLETTI LEMES	88452021	PROFESSOR	08/04/2019	07/05/2019	30
ERICA CRISTINA DOS SANTOS	115668022	PROFESSOR	02/04/2019	06/04/2019	5
ERICA DE LIMA SILVA REDIGOLO	125594021	PROFESSOR	08/04/2019	13/04/2019	6
ERICA DE LIMA SILVA REDIGOLO	125594022	PROFESSOR	08/04/2019	13/04/2019	6
ERICA GONCALVES DE SOUZA	19908032	PROFESSOR CONVOCADO	10/04/2019	13/04/2019	4
ERICA OLIVEIRA DO ESPIRITO SANTO GONCALVES	31254021	PROFESSOR	09/04/2019	18/04/2019	10
ERICHA BREUER	96535021	PROFESSOR	26/04/2019	15/05/2019	20
ERIKA CRISTIANE SARTORI	115731033	PROFESSOR CONVOCADO	22/04/2019	05/05/2019	14
ERNESTO ARTUR POMMER	45080024	PROFESSOR	02/04/2019	01/05/2019	30
EUFROSINA RIBEIRO ZANDONADE	68770021	PROFESSOR	08/04/2019	12/04/2019	5
EUGÊNIO MEDEIROS DE BARROS	75257022	PROFESSOR	02/04/2019	31/05/2019	60
EUGÊNIO MEDEIROS DE BARROS	75257023	PROFESSOR	02/04/2019	31/05/2019	60
EULALIA CACERES BERNAL CAVALHEIRO	85516035	PROFESSOR CONVOCADO	25/03/2019	08/04/2019	15
EULALIA NIZ	8289023	PROFESSOR	15/04/2019	14/05/2019	30
EUNICE RODRIGUES VIEIRA DE LIMA	37145023	PROFESSOR	29/03/2019	27/05/2019	60
EVELYN BERNARDINO MELLO	31128026	PROFESSOR	23/04/2019	22/05/2019	30
FABIANA BUSINARO GOMES CESZNEK	118135038	PROFESSOR CONVOCADO	12/04/2019	26/04/2019	15
FABIANA CHRISTINE FERREIRA ROCHA DE FREITAS	115152021	PROFESSOR	11/04/2019	10/05/2019	30
FABIANA CHRISTINE FERREIRA ROCHA DE FREITAS	115152024	PROFESSOR CONVOCADO	11/04/2019	25/04/2019	15
FABIANA DE AZEVEDO DA CRUZ	132621027	PROFESSOR CONVOCADO	11/04/2019	17/04/2019	7
FABIANA DE AZEVEDO DA CRUZ	132621027	PROFESSOR CONVOCADO	29/04/2019	06/05/2019	8
FABIANA MORAES DE MELO	428250028	PROFESSOR CONVOCADO	01/04/2019	15/04/2019	15
FABIANE LEMOS DE FREITAS GARCIA	122988021	PROFESSOR	08/04/2019	10/04/2019	3
FABIO DE LIMA MOTA	103261021	PROFESSOR	17/04/2019	16/05/2019	30
FÁBIO JOSÉ DE ARAUJO	102589021	PROFESSOR	03/04/2019	05/04/2019	3
FÁBIO JOSÉ DE ARAUJO	102589024	PROFESSOR	03/04/2019	05/04/2019	3
FABIO JUNIOR ROSA	33618021	PROFESSOR	02/04/2019	05/04/2019	4
FABIO JUNIOR ROSA	33618021	PROFESSOR	06/04/2019	12/04/2019	7
FABIOLA CREPALDI GONDIN VAZ	117797021	PROFESSOR	19/04/2019	28/05/2019	40
FABRICIA MEDEIROS DA SILVA SANTANA	476042024	PROFESSOR CONVOCADO	25/03/2019	08/04/2019	15
FABRICIO JESSE F MATOS	66882022	PROFESSOR	15/03/2019	15/03/2019	1
FATIMA DOROTEIA DE ARRUDA LIMA	24120023	PROFESSOR	01/04/2019	20/04/2019	20
FATIMA DOROTEIA DE ARRUDA LIMA	24120023	PROFESSOR	22/04/2019	11/05/2019	20

FATIMA MARIA SILVEIRA DIAGONE	70283021	PROFESSOR	12/04/2019	10/07/2019	90
FATIMA MARTINS POVEDA	465961021	PROFESSOR	10/04/2019	08/06/2019	60
FATIMA MARTINS POVEDA	465961022	PROFESSOR	10/04/2019	08/06/2019	60
FATIMA REZENDE DO AMARAL	127549031	PROFESSOR CONVOCADO	29/03/2019	07/04/2019	10
FATIMA REZENDE DO AMARAL	127549031	PROFESSOR CONVOCADO	08/04/2019	12/04/2019	5
FERNANDO MACHADO DE SOUZA	110112021	PROFESSOR	24/02/2019	22/04/2019	58
FILIPE GOLZER FERNANDES	473406023	PROFESSOR CONVOCADO	27/03/2019	29/03/2019	3
FILOMENA OLIVEIRA DE SOUZA	50254021	PROFESSOR	28/03/2019	03/04/2019	7
FLORA AUXILIADORA XIMENES	75073021	PROFESSOR	25/04/2019	01/05/2019	7
FRANCINEIDE PEREIRA RODRIGUES	82866021	PROFESSOR	28/03/2019	26/04/2019	30
GEANNE GAMBA CHAVES	80171021	PROFESSOR	02/04/2019	31/05/2019	60
GEFFERSON FRANCO DA ROCHA SILVA	112258021	PROFESSOR	29/03/2019	07/04/2019	10
GENIVALDO ANTONIO ALVES	116475022	PROFESSOR	09/04/2019	12/04/2019	4
GEORGIANA DE OLIVEIRA NOVAIS	60201022	PROFESSOR	22/04/2019	28/04/2019	7
GERULINA RIOS DOS SANTOS	120470024	PROFESSOR	08/04/2019	17/04/2019	10
GERUSA DE FIGUEIREDO LEITE SILVA	110144021	PROFESSOR	13/04/2019	17/04/2019	5
GERUSA DE FIGUEIREDO LEITE SILVA	110144023	PROFESSOR	13/04/2019	17/04/2019	5
GEVALDO ESCOBAR	27899022	PROFESSOR	12/04/2019	11/05/2019	30
GILDETE GOMES BEZERRA	39174022	PROFESSOR	13/04/2019	11/06/2019	60
GILZA BARBOSA DE ALMEIDA OLIVEIRA	93081021	PROFESSOR	08/04/2019	07/05/2019	30
GILZA BARBOSA DE ALMEIDA OLIVEIRA	93081022	PROFESSOR	08/04/2019	07/05/2019	30
GISELE CASSIANE VISU FERNANDES	120697021	PROFESSOR	15/04/2019	12/05/2019	28
GISELE DA SILVA SOUZA	76286021	PROFESSOR	27/03/2019	02/04/2019	7
GISELE DA SILVA SOUZA	76286022	PROFESSOR	27/03/2019	02/04/2019	7
GISELE DA SILVA SOUZA	76286021	PROFESSOR	03/04/2019	09/04/2019	7
GISELE DA SILVA SOUZA	76286022	PROFESSOR	03/04/2019	09/04/2019	7
GISELE DA SILVA SOUZA	76286022	PROFESSOR	10/04/2019	08/06/2019	60
GISELE DA SILVA SOUZA	76286021	PROFESSOR	10/04/2019	08/06/2019	60
GISELE PEREIRA DA SILVA ESPINDOLA	72317021	PROFESSOR	11/04/2019	12/04/2019	2
GISELI APARECIDA CAPARROS KLAUCK	128934021	PROFESSOR	02/04/2019	31/05/2019	60
GISLAINE FACHIANO DE SIQUEIRA SOUZA	5601029	PROFESSOR CONVOCADO	23/04/2019	27/04/2019	5
GISLAINE NEVES DIAS BERTI	6490022	PROFESSOR	03/04/2019	02/05/2019	30
GISLANIA NOBRES DA SILVA	469748028	PROFESSOR CONVOCADO	22/04/2019	06/05/2019	15
GLADYS MERCI MARTINS	38565023	ESPECIALISTA DE EDUCAÇÃO	11/03/2019	17/03/2019	7
GLAUCIA PATRICIA BRAVIN DE SÁ	128935021	PROFESSOR	23/04/2019	06/06/2019	45
GLAUCIA ROMERO NANTES	5682030	PROFESSOR CONVOCADO	26/04/2019	03/05/2019	8
GLEICE DA SILVA DURAN	130544021	PROFESSOR	26/04/2019	14/06/2019	50
GRASIELA COUTINHO CAPILE ANTONIASSI	105324021	PROFESSOR	01/04/2019	05/04/2019	5
GRAZIELLA BONFÁ PEREIRA LOPES	130189023	PROFESSOR	02/04/2019	16/04/2019	15
HALENILTON DEVINO RIBEIRO	75266021	PROFESSOR	25/03/2019	08/04/2019	15
HALENILTON DEVINO RIBEIRO	75266021	PROFESSOR	10/04/2019	14/04/2019	5
HELENA EIKO KIMURA SATORRE	37591023	ESPECIALISTA DE EDUCAÇÃO	25/03/2019	29/03/2019	5
HELIDA APARECIDA FAGUNDES DA SILVA SANTOS	7737028	PROFESSOR CONVOCADO	08/04/2019	17/04/2019	10
HELIOMAR LOPES DE FREITAS	132373021	PROFESSOR	23/04/2019	27/04/2019	5
HELIOMAR LOPES DE FREITAS	132373022	PROFESSOR	23/04/2019	27/04/2019	5
HÉRICKA MAYKA TRAZZI DE OLIVEIRA ESCANDOLHERO	91171021	PROFESSOR	05/04/2019	12/04/2019	8
HÉRICKA MAYKA TRAZZI DE OLIVEIRA ESCANDOLHERO	91171022	PROFESSOR	05/04/2019	12/04/2019	8
HERMOGENES DE TOLEDO PONTES	47280022	PROFESSOR	19/04/2019	17/06/2019	60
HERMOGENES DE TOLEDO PONTES	47280023	PROFESSOR	19/04/2019	17/06/2019	60
IARA CRISTINA C P SANDIM	51556025	PROFESSOR CONVOCADO	08/04/2019	22/04/2019	15
IARA LUCIA PEREIRA COELHO	122317023	PROFESSOR	01/04/2019	05/04/2019	5
IDERCY JOAQUIM FERREIRA	71429021	PROFESSOR	01/04/2019	30/04/2019	30
IDERCY JOAQUIM FERREIRA	71429022	PROFESSOR	01/04/2019	30/04/2019	30
ILZA DA SILVA RIBEIRO ORTEGA	59368022	PROFESSOR	23/04/2019	24/04/2019	2
INES DOS SANTOS PINHO	65136021	PROFESSOR	29/04/2019	28/05/2019	30
IRACI DE ABREU FAUSTINO ALVES	34377021	PROFESSOR	15/04/2019	13/06/2019	60
IRACILDA MARTINS LIMA	51356021	PROFESSOR	03/04/2019	12/04/2019	10
IRENE MARQUES DA SILVA	57273021	PROFESSOR	07/03/2019	05/04/2019	30
IRMA ECHEVERRIA	61464021	PROFESSOR	26/04/2019	27/04/2019	2
IRMA ECHEVERRIA	61464022	PROFESSOR	26/04/2019	27/04/2019	2
ISABEL CRISTINA RODRIGUES	76999021	PROFESSOR	08/04/2019	07/05/2019	30
ISAC CESAR NUNES ZAMPIERI CARDOSO	25379025	PROFESSOR	21/04/2019	20/05/2019	30
IVANA GOMES DE SOUZA	24385021	PROFESSOR	22/04/2019	21/05/2019	30
IVANETE RIBEIRO DA SILVA	44409021	PROFESSOR	01/04/2019	05/04/2019	5
IVANI ALVES LIMA BACH	115735021	PROFESSOR	08/04/2019	17/04/2019	10
IVES DA COSTA	84288021	PROFESSOR	03/04/2019	05/04/2019	3
IVETE CONCEICAO QUEIROZ SARAVY	119748021	PROFESSOR	18/04/2019	16/06/2019	60
IVONETE BATISTA DE FREITAS	70144021	PROFESSOR	04/04/2019	18/04/2019	15
IVONETE DONATO DE OLIVEIRA	56720021	PROFESSOR	06/04/2019	04/06/2019	60
IZABEL ANDRADE DA CONCEICAO	53652022	PROFESSOR	17/04/2019	17/04/2019	1
IZABEL CRISTINA BARBOSA SANTANA MONTEIRO	68575021	PROFESSOR	09/04/2019	07/06/2019	60
IZABEL LOBO PIRES EBERT	91560021	PROFESSOR	29/04/2019	28/05/2019	30
JACI BATISTA DA SILVA	68312021	PROFESSOR	22/04/2019	01/05/2019	10
JACQUECISLENE CRIS BAZA	37852027	PROFESSOR CONVOCADO	03/04/2019	09/04/2019	7
JACQUECISLENE CRIS BAZA	37852027	PROFESSOR CONVOCADO	10/04/2019	17/04/2019	8
JANETE DA COSTA DOS SANTOS ALBUQUERQUE	93658035	PROFESSOR CONVOCADO	02/04/2019	16/04/2019	15
JANIA MARIA LOVATO PIRES	24545022	PROFESSOR	15/04/2019	30/04/2019	16
JANICE OTANO DA ROSA	49319021	ESPECIALISTA DE EDUCAÇÃO	12/04/2019	26/04/2019	15
JANICE OTANO DA ROSA	49319022	PROFESSOR	12/04/2019	26/04/2019	15
JEANNE MARTINS PAEL MAIDANA	78215021	PROFESSOR	12/04/2019	26/04/2019	15
JERONIMO RICARDO DE MELO FALCAO	26648022	PROFESSOR	24/04/2019	03/05/2019	10
JERRY PEREIRA BONFIM	7869031	PROFESSOR	05/04/2019	05/04/2019	1
JESSICA APARECIDA DA COSTA BENTO	55246031	PROFESSOR CONVOCADO	02/04/2019	11/04/2019	10
JESSICA APARECIDA DA COSTA BENTO	55246031	PROFESSOR CONVOCADO	29/03/2019	29/03/2019	1
JESSICA SERRA CORREA DA COSTA	432053025	PROFESSOR CONVOCADO	12/04/2019	22/04/2019	11
JEZILENE DUARTE PASSOS	51421023	PROFESSOR	05/04/2019	04/05/2019	30
JHONATHAN ROGER LEVINO ALENCAR DA SILVA	476409022	PROFESSOR CONVOCADO	29/04/2019	13/05/2019	15
JO MEDEIROS DE AQUINO	89870021	PROFESSOR	28/03/2019	26/05/2019	60
JOAO CARLOS BEZERRA	97192022	PROFESSOR	27/03/2019	28/03/2019	2
JOAO CARLOS BEZERRA	97192023	PROFESSOR	27/03/2019	28/03/2019	2
JOAO PAULO DE OLIVEIRA	38223021	PROFESSOR	08/04/2019	05/08/2019	120
JOAO PAULO DE OLIVEIRA	38223022	PROFESSOR	08/04/2019	05/08/2019	120
JOELMA CARDOSO NUNES OLIVEIRA	126470021	PROFESSOR	08/04/2019	12/04/2019	5
JORGE MIGUEL BAGOLIN	49187022	PROFESSOR	21/04/2019	20/05/2019	30
JORGELINA FÁTIMA GONÇALVES DE SOUZA	53057022	PROFESSOR	12/04/2019	26/04/2019	15
JOSANE LUIZ PEREIRA ZIEMANN	96170021	PROFESSOR	12/04/2019	18/04/2019	7
JOSE APARECIDO ALVES PEREIRA	23705022	ESPECIALISTA DE EDUCAÇÃO	01/04/2019	05/04/2019	5
JOSE CARLOS NOGUEIRA	60720021	PROFESSOR	27/03/2019	29/03/2019	3
JOSE CARLOS NOGUEIRA	60720022	PROFESSOR	27/03/2019	29/03/2019	3
JOSE DAVI ISAC MOREIRA	81615021	PROFESSOR	22/04/2019	08/06/2019	48
JOSE GABRIEL MENEZES FREITAS	473956023	PROFESSOR CONVOCADO	31/03/2019	14/04/2019	15
JOSE LUIZ FRANÇA MONTEIRO	88585024	PROFESSOR	02/04/2019	02/04/2019	1

JOSÉ RAMÃO MARINHO	61488021	PROFESSOR	02/04/2019	16/04/2019	15
JOSE RUDY GUTIERREZ VARGAS	383021	PROFESSOR	29/04/2019	13/05/2019	15
JOSE SIMON SARAIVA	86734021	PROFESSOR	18/04/2019	07/05/2019	20
JOSE SIMON SARAIVA	86734022	PROFESSOR	18/04/2019	07/05/2019	20
JOSEFA CABRAL GOMES DOS SANTOS	87816021	PROFESSOR	24/04/2019	23/05/2019	30
JOSIANE ALVES DE SOUZA	130139024	PROFESSOR	27/03/2019	25/04/2019	30
JOSIANE ALVES DE SOUZA	130139021	PROFESSOR	27/03/2019	25/04/2019	30
JOSIANE DE SOUZA	92548030	PROFESSOR CONVOCADO	28/03/2019	06/04/2019	10
JOSINEI VIEIRA MACHADO	114614021	PROFESSOR	24/04/2019	08/05/2019	15
JUARINA BOM DESPACHO DA SILVA	59899021	PROFESSOR	19/04/2019	13/05/2019	25
JUERLENE REIS DA SILVA RAMIRES	60081021	PROFESSOR	22/04/2019	07/05/2019	16
JULIA ASSUNCAO BARRIOS GREGORIO MORAIS	71860022	PROFESSOR	18/04/2019	17/05/2019	30
JULIANA APARECIDA DA SILVA	103079021	PROFESSOR	25/03/2019	28/03/2019	4
JULIANE COELHO HERNANDES	474377023	PROFESSOR CONVOCADO	10/04/2019	24/04/2019	15
JULIO CESAR TEIXEIRA LARREA	350801023	PROFESSOR CONVOCADO	22/04/2019	06/05/2019	15
JULYANE ALVES RIBEIRO	77905027	PROFESSOR	01/04/2019	12/04/2019	12
JUNICE TORRES	469656024	PROFESSOR CONVOCADO	17/03/2019	21/03/2019	5
JUSSARA DO ROSSIO DOS SANTOS	45162021	PROFESSOR	23/04/2019	21/06/2019	60
KAIRA FERNANDES NOGUEIRA	474567023	PROFESSOR CONVOCADO	08/04/2019	22/04/2019	15
KAMILA QUADRO DE MEDEIROS	123991021	PROFESSOR	08/04/2019	06/06/2019	60
KARINA MATHIAZI TEZINI	62376022	PROFESSOR	23/04/2019	27/04/2019	5
KARINA MATHIAZI TEZINI	62376021	PROFESSOR	23/04/2019	27/04/2019	5
KARINE FLORES PASSOS DE ARRUDA	11618025	PROFESSOR	17/04/2019	16/05/2019	30
KARLA SAIFER OLIVEIRA ALBUQUERQUE	473870022	PROFESSOR CONVOCADO	15/04/2019	17/04/2019	3
KAROLINE CRISTINE BRITES FONSECA	36703023	PROFESSOR	10/04/2019	12/04/2019	3
KASSIA PEREIRA CORREA DOS SANTOS	61059026	PROFESSOR CONVOCADO	25/03/2019	29/03/2019	5
KATIA SIMONE LAGEANO MARTINES	59457022	PROFESSOR	04/04/2019	12/04/2019	9
KATIA SIMONE LAGEANO MARTINES	59457022	PROFESSOR	24/04/2019	23/05/2019	30
KLEBER LEONN MORAES AZUAGA	133327022	PROFESSOR	16/04/2019	22/04/2019	7
LAIDES CARDOSO AFONSO	9129023	PROFESSOR	27/04/2019	26/05/2019	30
LAURIZETE CURTO CAÇÃO NICOLAU	82366021	PROFESSOR	08/04/2019	17/04/2019	10
LEDA MARIA ALVARENGA	21911021	PROFESSOR	26/04/2019	25/05/2019	30
LEILA ROQUE RIBEIRO MARQUES	46709022	PROFESSOR	27/03/2019	25/04/2019	30
LEONARDO PESCINELLI MARTINS	469504026	PROFESSOR CONVOCADO	30/04/2019	14/05/2019	15
LIDIA REZENDE DOS SANTOS	105414022	PROFESSOR	30/03/2019	28/04/2019	30
LIDIANE CRISTINA HUBNER DOS SANTOS	121739022	PROFESSOR	15/04/2019	13/06/2019	60
LILIAN LANE DE SOUSA LIMA	83096024	PROFESSOR	22/04/2019	30/04/2019	9
LILIAN LANE DE SOUSA LIMA	83096029	PROFESSOR CONVOCADO	22/04/2019	30/04/2019	9
LILIAN PATRICIA DIAS MOURA DE ASSIS	472264023	PROFESSOR CONVOCADO	08/04/2019	22/04/2019	15
LIZIANE DAROLD CORDEIRO MONTIEL	11825022	PROFESSOR	25/04/2019	28/04/2019	4
LOUISE JAQUELINE DA SILVA OVIEDO	6584030	PROFESSOR CONVOCADO	08/04/2019	14/04/2019	7
LOURDES FONTOURA JOAQUIM	49303021	PROFESSOR	03/04/2019	09/04/2019	7
LOURDES FONTOURA JOAQUIM	49303021	PROFESSOR	15/04/2019	17/04/2019	3
LUCI ROSANA ALVES PIRES	34159027	PROFESSOR	23/04/2019	12/05/2019	20
LUCIA BERNARDES DE QUEIROZ ALVES	34358021	PROFESSOR	02/04/2019	16/04/2019	15
LUCIA JOSE DOS SANTOS	52623021	PROFESSOR	16/04/2019	17/04/2019	2
LUCIA MARTINS DIAS COUTO	111928021	PROFESSOR	23/04/2019	03/05/2019	11
LUCIA MARTINS DIAS COUTO	111928024	PROFESSOR CONVOCADO	23/04/2019	03/05/2019	11
LUCIANA CARDOSO DA SILVA	80313021	PROFESSOR	08/04/2019	07/05/2019	30
LUCIANA FREITAS MENDONCA	89208021	PROFESSOR	24/04/2019	03/05/2019	10
LUCIANA RODRIGUES DE OLIVEIRA	115990022	PROFESSOR	29/03/2019	27/04/2019	30
LUCIANE TERESA VITOR DE MELLO LAZARINI	50553022	PROFESSOR	02/04/2019	31/05/2019	60
LUCIANO DA SILVA	434322029	PROFESSOR CONVOCADO	11/04/2019	25/04/2019	15
LUCIENE DE CASTRO ALVES CAMARGO	77121021	PROFESSOR	29/03/2019	10/04/2019	13
LUCILENE PEREIRA	39700023	ESPECIALISTA DE EDUCAÇÃO	25/04/2019	10/05/2019	16
LUCILENI DA CRUZ MONTEIRO	127773021	PROFESSOR	15/04/2019	21/04/2019	7
LUCIMARA SILVA DO CANTO	90588029	PROFESSOR CONVOCADO	02/04/2019	16/04/2019	15
LUCIMEIRE ANTONIETA CORREIA	116645022	PROFESSOR	26/04/2019	03/05/2019	8
LUIZ QUINTINO DA SILVA	56224021	PROFESSOR	16/04/2019	17/04/2019	2
LUIZ QUINTINO DA SILVA	56224022	PROFESSOR	16/04/2019	17/04/2019	2
LUIZA DA SILVA FEITOSA	75856021	PROFESSOR	13/04/2019	11/06/2019	60
LUIZA DIAS DE HOLANDA COLLI	58032021	PROFESSOR	01/04/2019	15/04/2019	15
LUZIA ELIETE F LOUVEIRA DA CUNHA	50681026	PROFESSOR	11/04/2019	11/05/2019	31
LUZIMAR CRISTIANE MOREL FAI DANTAS	106596021	PROFESSOR	11/03/2019	11/05/2019	62
LYDIOMAR NEVES DA SILVA	38036021	PROFESSOR	06/04/2019	05/06/2019	61
LYDIOMAR NEVES DA SILVA	38036022	PROFESSOR	06/04/2019	05/06/2019	61
MADALENA BUZINARO VARALDO DE FARIA	18606023	PROFESSOR	05/04/2019	19/04/2019	15
MAGALI APARECIDA CASTELLI	92386021	PROFESSOR	09/04/2019	10/04/2019	2
MAGALI APARECIDA IKOMA	15228023	PROFESSOR	28/03/2019	10/04/2019	14
MAGNA SANTANA DE MORAES	120458032	PROFESSOR CONVOCADO	03/04/2019	10/04/2019	8
MAGSLAINE COLMAN BENITES DE ARAUJO	4332027	PROFESSOR CONVOCADO	10/04/2019	14/04/2019	5
MAISA VARGAS VEIGA	84378021	PROFESSOR	29/03/2019	27/04/2019	30
MANOEL ALMEIDA SANTOS FILHO	64178023	PROFESSOR	07/04/2019	17/04/2019	11
MANOEL DOUGLAS PASCHOALETTO	125225021	PROFESSOR	12/04/2019	11/05/2019	30
MANOEL LEONOR DOS SANTOS FILHO	13326022	PROFESSOR	16/04/2019	30/04/2019	15
MANOEL LEONOR DOS SANTOS FILHO	13326023	PROFESSOR	16/04/2019	30/04/2019	15
MANOEL MESSIAS MENEZES DA SILVA	32067021	PROFESSOR	29/03/2019	01/04/2019	4
MARA NUBIA DOS SANTOS SOUZA	112632021	PROFESSOR	25/04/2019	16/05/2019	22
MARA SOUZA MARQUEZ	42367022	PROFESSOR	02/04/2019	04/04/2019	3
MARCIA ANDREIA G ALVARENGA GONZALEZ	66163021	PROFESSOR	24/03/2019	22/05/2019	60
MARCIA CRISTINA GONÇALVES DE SOUZA SILVA	428473030	PROFESSOR CONVOCADO	16/04/2019	25/04/2019	10
MARCIA INES MARCATO FRANCHINI	97391021	PROFESSOR	10/04/2019	12/04/2019	3
MARCIA MARIA GOMES	26828021	PROFESSOR	08/04/2019	22/04/2019	15
MARCIA MARIA GOMES	26828021	PROFESSOR	23/04/2019	22/05/2019	30
MARCIA MARLI SILVA DE LIMA CORPA	12286021	PROFESSOR	23/04/2019	22/05/2019	30
MARCIA REGINA MARAFIGO WEHLE ODERDENGE	106324021	PROFESSOR	11/04/2019	12/04/2019	2
MARCIA REGINA PEREIRA DIAS	129159021	PROFESSOR	15/04/2019	22/04/2019	8
MARCIA REGINA ROMERO MACIEL	96607021	PROFESSOR	09/04/2019	28/04/2019	20
MARCIA SILVA DE OLIVEIRA GÓIS	45155021	PROFESSOR	07/04/2019	05/06/2019	60
MARCIELE SVOLINSKI	62291029	PROFESSOR CONVOCADO	22/04/2019	05/05/2019	14
MARCIO CESAR DE O DOS ANJOS	27511025	PROFESSOR	03/03/2019	07/03/2019	5
MARCIO REDIGOLO	98660021	PROFESSOR	06/04/2019	13/04/2019	8
MARCIO REDIGOLO	98660022	PROFESSOR	06/04/2019	13/04/2019	8
MARCO AURELIO BRAGA URT	88008027	PROFESSOR CONVOCADO	29/03/2019	12/04/2019	15
MARCOS ANTONIO DA ROSA	97191021	PROFESSOR	08/04/2019	07/05/2019	30
MARCOS PAREDES MARTINS	67137021	PROFESSOR	16/03/2019	14/04/2019	30
MARCOS RODRIGO DA SILVA DELFINO	133253021	PROFESSOR	15/04/2019	14/05/2019	30
MARFISA DUARTE PIOVESAN	111296021	PROFESSOR	25/03/2019	08/04/2019	15

MARGARETE FEDERICI MATEUS SILVA	77130021	PROFESSOR	04/04/2019	18/04/2019	15
MARGARETE VILHALBA CENTURION	126909021	PROFESSOR	09/04/2019	15/04/2019	7
MARGARETH ONESTI LEMOS LOPES	81772021	PROFESSOR	22/04/2019	21/05/2019	30
MARGARETH ONESTI LEMOS LOPES	81772022	PROFESSOR	22/04/2019	21/05/2019	30
MARGOT DRESCH	54564021	PROFESSOR	25/03/2019	23/05/2019	60
MARIA ABADIA DE SOUZA	28219021	PROFESSOR	02/04/2019	11/04/2019	10
MARIA ABADIA DE SOUZA	28219021	PROFESSOR	12/04/2019	26/04/2019	15
MARIA ANGELICA BORGES TEIXEIRA	76918021	PROFESSOR	01/04/2019	14/04/2019	14
MARIA ANGELICA BORGES TEIXEIRA	76918022	PROFESSOR	01/04/2019	14/04/2019	14
MARIA ANTONINHA DE RESENDE	14758021	PROFESSOR	10/04/2019	17/04/2019	8
MARIA APARECIDA BUSINARO MEIRA	49018021	PROFESSOR	24/04/2019	08/05/2019	15
MARIA APARECIDA DA SILVA RIBEIRO	63510021	PROFESSOR	02/04/2019	08/04/2019	7
MARIA APARECIDA RODRIGUES DA SILVA	82511029	PROFESSOR CONVOCADO	09/04/2019	23/04/2019	15
MARIA APARECIDA VENENO AGUIRRE	64484021	PROFESSOR	29/03/2019	27/04/2019	30
MARIA AYR TAVARES DE ALMEIDA	8433021	PROFESSOR	19/04/2019	17/06/2019	60
MARIA CARDOSO GAI	4052021	PROFESSOR	15/04/2019	14/05/2019	30
MARIA CHRISTINA DE LIMA FELIX SANTOS	69842021	PROFESSOR	26/03/2019	29/03/2019	4
MARIA CRISTINA ALVES DA SILVA SOUZA	86786021	PROFESSOR	10/04/2019	17/04/2019	8
MARIA CRISTINA GUAL PIMENTA DE QUEIROZ	40549023	PROFESSOR	02/04/2019	02/04/2019	1
MARIA CRISTINA GUAL PIMENTA DE QUEIROZ	40549023	PROFESSOR	15/04/2019	15/04/2019	1
MARIA CRISTINA GUAL PIMENTA DE QUEIROZ	40549023	PROFESSOR	22/04/2019	22/04/2019	1
MARIA CRISTINA N NERIS	40842021	PROFESSOR	10/04/2019	17/04/2019	8
MARIA CRISTINA N NERIS	40842022	PROFESSOR	10/04/2019	17/04/2019	8
MARIA CRISTINA N NERIS	40842021	PROFESSOR	24/04/2019	26/04/2019	3
MARIA CRISTINA N NERIS	40842022	PROFESSOR	24/04/2019	26/04/2019	3
MARIA CRISTINA PRADO DE ASSIS	6680021	PROFESSOR	01/04/2019	05/04/2019	5
MARIA CRISTINA PRADO DE ASSIS	6680023	PROFESSOR	01/04/2019	05/04/2019	5
MARIA CRISTINA PRADO DE ASSIS	6680021	PROFESSOR	23/04/2019	23/04/2019	1
MARIA CRISTINA PRADO DE ASSIS	6680023	PROFESSOR	23/04/2019	23/04/2019	1
MARIA CRISTINA RIOS GARCIA ALVES	14814024	PROFESSOR	28/03/2019	26/04/2019	30
MARIA DA SILVA GONCALVES	4862023	PROFESSOR	01/04/2019	05/04/2019	5
MARIA DAS GRACAS RIBEIRO SANTANNA	437495026	PROFESSOR CONVOCADO	08/04/2019	15/04/2019	8
MARIA DE FATIMA DA SILVEIRA	71839021	PROFESSOR	16/04/2019	05/05/2019	20
MARIA DE FÁTIMA MARTINS DOS SANTOS	42834021	PROFESSOR	22/04/2019	26/04/2019	5
MARIA DE FÁTIMA MARTINS DOS SANTOS	42834022	PROFESSOR	22/04/2019	26/04/2019	5
MARIA DE LOURDES AMORIM	105177030	PROFESSOR CONVOCADO	22/04/2019	06/05/2019	15
MARIA DE LOURDES DA SILVA PEDRA	71903021	PROFESSOR	29/04/2019	03/05/2019	5
MARIA DE LOURDES DA SILVA PEDRA	71903022	PROFESSOR	29/04/2019	03/05/2019	5
MARIA DE LOURDES DE DEUS RAMIREZ CASTRO	67901022	PROFESSOR	10/04/2019	10/04/2019	1
MARIA DE LOURDES FERREIRA DE MACEDO LOPES	113387021	PROFESSOR	04/04/2019	03/05/2019	30
MARIA DORACI DE BARROS SOUZA	66233028	PROFESSOR CONVOCADO	08/04/2019	15/04/2019	8
MARIA EDINA BRAGA DA CRUZ	110315029	PROFESSOR CONVOCADO	29/04/2019	03/05/2019	5
MARIA ELIDA FERREIRA DA SILVA MENDES	469593025	PROFESSOR CONVOCADO	29/03/2019	12/04/2019	15
MARIA ELIZABETH VARALDO PRETTE	14623021	PROFESSOR	05/04/2019	04/05/2019	30
MARIA ELOIR FLORES RODRIGUES	80569021	PROFESSOR	11/04/2019	20/04/2019	10
MARIA HELENA GUEDES ROCHA	4472024	PROFESSOR	08/04/2019	17/04/2019	10
MARIA HELENA OLIVEIRA SOUZA	47353023	ESPECIALISTA DE EDUCAÇÃO	06/04/2019	05/05/2019	30
MARIA INEZ ALVES DE ARRUDA	60379021	PROFESSOR	26/04/2019	25/05/2019	30
MARIA IRENE ALVES RIBEIRO	77210021	PROFESSOR	04/04/2019	08/04/2019	5
MARIA IZABEL LORENZONE	88138021	PROFESSOR	26/04/2019	23/05/2019	28
MARIA LEIDI PIRES SAMPAIO	125156021	PROFESSOR	02/04/2019	05/04/2019	4
MARIA LUIZA RODRIGUES MARTINS CRISTALDO	24113021	PROFESSOR	31/03/2019	06/04/2019	7
MARIA MADALENA RIBEIRO MOLEIRO	62710023	PROFESSOR	16/04/2019	05/05/2019	20
MARIA MENDES DE QUEIROZ STATERI	39260022	ESPECIALISTA DE EDUCAÇÃO	15/04/2019	14/05/2019	30
MARIA REGINA ZAQUI	73836021	PROFESSOR	23/04/2019	24/04/2019	2
MARIA ROSANGELA MONTANHEIRO	45371021	PROFESSOR	15/04/2019	30/04/2019	16
MARIA TEODORA GUIMARAES RIQUELME	38926021	PROFESSOR	05/04/2019	04/05/2019	30
MARIELY ROQUE DA SILVA	16121031	PROFESSOR CONVOCADO	22/04/2019	26/04/2019	5
MARILDA FERREIRA GONCALVES	53507023	PROFESSOR CONVOCADO	16/04/2019	17/04/2019	2
MARILEI ARRUDA DA ROCHA CABALLERO	82337021	PROFESSOR	08/04/2019	22/04/2019	15
MARILISA ALVES ROBERTO BARBOSA FONTOURA	50139021	PROFESSOR	27/03/2019	05/04/2019	10
MARILISA ALVES ROBERTO BARBOSA FONTOURA	50139021	PROFESSOR	06/04/2019	11/04/2019	6
MARILZA APARECIDA ESCOBAR	51805022	ESPECIALISTA DE EDUCAÇÃO	06/04/2019	04/06/2019	60
MARINA ALESSANDRA DE OLIVEIRA	55529021	PROFESSOR	10/04/2019	14/04/2019	5
MARINA HESPPORTE DE ALMEIDA LIMA	474299022	PROFESSOR CONVOCADO	28/03/2019	01/04/2019	5
MARINES ADIERS ALVES PEREIRA	116787023	PROFESSOR	11/04/2019	09/06/2019	60
MARINES BELARMINO DOS SANTOS	114315021	PROFESSOR	08/04/2019	18/04/2019	11
MARISA PEREIRA DIAS	129156021	PROFESSOR	17/04/2019	17/04/2019	1
MARISA PEREIRA DIAS	129156021	PROFESSOR	22/04/2019	22/04/2019	1
MARISA PEREIRA DIAS	129156021	PROFESSOR	28/04/2019	28/04/2019	1
MARISTELA DE CASSIA MARQUES	86225021	PROFESSOR	25/03/2019	23/05/2019	60
MARISTELA DE CASSIA MARQUES	86225022	PROFESSOR	25/03/2019	23/05/2019	60
MARISTELA REIS PEREIRA	48684021	PROFESSOR	04/04/2019	08/04/2019	5
MARIUSA MADALENA PEREIRA	433281024	PROFESSOR CONVOCADO	01/04/2019	15/04/2019	15
MARLEI CORREA DA TRINDADE	54918021	PROFESSOR	16/04/2019	30/04/2019	15
MARLENE SCHNEIDER	70229021	PROFESSOR	22/03/2019	29/03/2019	8
MARLI DE OLIVEIRA SANTOS	96177021	PROFESSOR	25/03/2019	08/04/2019	15
MARLON NANTES FOSS	128277022	PROFESSOR	15/04/2019	14/05/2019	30
MARTA ANTONIETA C BARBOSA	70810022	PROFESSOR	24/04/2019	02/05/2019	9
MARTA ANTONIETA C BARBOSA	70810021	PROFESSOR	24/04/2019	02/05/2019	9
MARTA APARECIDA VITAL	117198021	PROFESSOR	29/03/2019	29/03/2019	1
MARTA CRISTINA MOLOSSI BRUM	109647021	PROFESSOR	15/04/2019	24/04/2019	10
MARTA CRISTINA MOLOSSI BRUM	109647023	PROFESSOR CONVOCADO	15/04/2019	24/04/2019	10
MARTA RODRIGUES URBIETA	104943022	PROFESSOR	08/04/2019	22/04/2019	15
MARTA RODRIGUES URBIETA	104943022	PROFESSOR	23/04/2019	07/05/2019	15
MARTA SOUZA SILVA TORRES	432559021	PROFESSOR	07/04/2019	06/05/2019	30
MARTHA EUGENIA ARCE ANGELO	63142021	PROFESSOR	01/04/2019	05/04/2019	5
MARTHA EUGENIA ARCE ANGELO	63142027	PROFESSOR CONVOCADO	01/04/2019	05/04/2019	5
MATILDE ARGUELO ANASTACIO CRISTALDO	80685021	PROFESSOR	23/04/2019	07/05/2019	15
MEIRE MEIRELES DUCK	130708021	PROFESSOR	15/04/2019	14/05/2019	30
MEIRE MEIRELES DUCK	130708022	PROFESSOR	15/04/2019	14/05/2019	30
MICHAEL FABIAN GREGO ROCHA	4336028	PROFESSOR CONVOCADO	08/04/2019	12/04/2019	5
MICHELE VIEIRA AGUAYO	427827027	PROFESSOR CONVOCADO	21/04/2019	26/04/2019	6
MICHELI ROSALINA GORDIANO ROQUE	24629029	PROFESSOR CONVOCADO	21/04/2019	27/04/2019	7
MICHELLI MORETTI DE SOUZA LIMA	41422023	PROFESSOR	23/04/2019	25/04/2019	3
MILENA BENITES PINHEIRO NOVAIS	61368029	PROFESSOR CONVOCADO	28/03/2019	01/04/2019	5

MILTON CARLOS DE OLIVEIRA	110368021	PROFESSOR	08/04/2019	02/05/2019	25
NADIR LIMA	41260021	PROFESSOR	10/04/2019	29/04/2019	20
NAGELA MOUHANNA ABOU GHATTAS	45314023	PROFESSOR	05/04/2019	05/05/2019	31
NARA ORTENCIA VIEIRA DE MELLO	87813021	PROFESSOR	22/04/2019	25/04/2019	4
NEI ROSSATO DE PAULA	110494023	PROFESSOR	26/04/2019	25/05/2019	30
NEIDE BERNARDO DE SOUZA	56642021	PROFESSOR	12/04/2019	11/05/2019	30
NELSIANE VERGINIA DOMINGOS DE SOUZA	21937021	PROFESSOR	08/04/2019	22/04/2019	15
NELSON DOS SANTOS	14214022	PROFESSOR	02/04/2019	05/04/2019	4
NELSON DOS SANTOS	14214022	PROFESSOR	09/04/2019	18/04/2019	10
NELSON DOS SANTOS	14214022	PROFESSOR	23/04/2019	22/05/2019	30
NELSON VIEIRA TORRES	52749021	PROFESSOR	25/04/2019	09/05/2019	15
NERI MUNCIO COMPAGNONI	80853021	PROFESSOR	15/04/2019	29/04/2019	15
NERILDA DA COSTA FRANCO	71207021	PROFESSOR	15/04/2019	28/04/2019	14
NEUZA GONÇALVES DE FARIA	437090027	PROFESSOR CONVOCADO	22/04/2019	06/05/2019	15
NEUZA QUEIROZ CICUTO	8982021	PROFESSOR	17/04/2019	16/05/2019	30
NIDIA ELIANE PEREIRA DOS SANTOS PEIXER	79692021	PROFESSOR	29/03/2019	27/04/2019	30
NILCEIA APARECIDA DE P SILVA	97640029	PROFESSOR CONVOCADO	25/04/2019	09/05/2019	15
NILZA OLIVEIRA DOS SANTOS PEREIRA	50886022	PROFESSOR	19/04/2019	17/06/2019	60
NORMA ANDRADE VIDA	119778030	PROFESSOR CONVOCADO	23/04/2019	07/05/2019	15
OBELTRAN MARTINS NAVARRO	38593022	PROFESSOR	09/04/2019	08/05/2019	30
OBELTRAN MARTINS NAVARRO	38593023	PROFESSOR	09/04/2019	08/05/2019	30
ODAIR GONCALVES MARQUEZ	75226021	PROFESSOR	28/03/2019	05/04/2019	9
ODAIR ZANCANI	52806021	PROFESSOR	01/04/2019	01/04/2019	1
ODAIR ZANCANI	52806022	PROFESSOR	01/04/2019	01/04/2019	1
ODAIR ZANCANI	52806021	PROFESSOR	05/04/2019	05/04/2019	1
ODAIR ZANCANI	52806022	PROFESSOR	05/04/2019	05/04/2019	1
OLGA MALDONADO REINOSO	44695031	PROFESSOR CONVOCADO	30/03/2019	05/04/2019	7
OLIVIA MARIA LOPES	77193023	PROFESSOR	12/04/2019	02/05/2019	21
OZANA LAROCK DE CARVALHO	25592021	PROFESSOR	28/03/2019	10/04/2019	14
PATRICIA CORREA MORENO OLIVEIRA	84813021	PROFESSOR	01/04/2019	05/04/2019	5
PATRICIA LUCIA DO NASCIMENTO	132687026	PROFESSOR CONVOCADO	02/04/2019	15/04/2019	14
PATRICIA LUCIA DO NASCIMENTO	132687021	PROFESSOR	02/04/2019	15/04/2019	14
PATRICIA LUCIA DO NASCIMENTO	132687021	PROFESSOR	16/04/2019	16/04/2019	1
PATRICIA LUCIA DO NASCIMENTO	132687026	PROFESSOR CONVOCADO	16/04/2019	16/04/2019	1
PATRICIA MICHELLE RUIZ	114049021	PROFESSOR	01/04/2019	05/04/2019	5
PATRICIA MICHELLE RUIZ	114049021	PROFESSOR	08/04/2019	17/04/2019	10
PATRICIA OLIVEIRA BATISTA	32957023	PROFESSOR	02/04/2019	01/05/2019	30
PAULA PATRICIA ECHEVERRIA COUTO	20081030	PROFESSOR CONVOCADO	02/04/2019	06/04/2019	5
PAULO ALVES TREVIZAN	70313021	PROFESSOR	12/04/2019	26/04/2019	15
PAULO ALVES TREVIZAN	70313022	PROFESSOR	12/04/2019	26/04/2019	15
PAULO HENRIQUE R MARQUES	23034030	PROFESSOR	01/04/2019	05/04/2019	5
PAULO ROBERTO DE OLIVEIRA PAZ	69969021	PROFESSOR	26/03/2019	24/05/2019	60
PEDRO ASSIS QUADROS	479074021	PROFESSOR CONVOCADO	23/04/2019	30/04/2019	8
PLINIO RODRIGO SILVA PAZ	429357030	PROFESSOR CONVOCADO	22/04/2019	28/04/2019	7
POLIANA DE OLIVEIRA PAES	15269021	PROFESSOR	01/04/2019	30/04/2019	30
RAFAELA CASOTTI ROCHA	20374024	PROFESSOR	10/04/2019	09/05/2019	30
RAPHAEL DE JESUS BRITTES	24185021	PROFESSOR	03/04/2019	22/04/2019	20
RAQUEL BEZERRA DIAS	89264021	PROFESSOR	01/04/2019	08/04/2019	8
RAQUEL BEZERRA DIAS	89264021	PROFESSOR	09/04/2019	08/05/2019	30
RAQUEL CARLOS PEIXOTO	69900022	PROFESSOR	03/04/2019	12/04/2019	10
RAQUEL DI FABIO	91692021	PROFESSOR	04/04/2019	04/04/2019	1
RAQUEL DI FABIO	91692021	PROFESSOR	24/04/2019	24/04/2019	1
RAUL FERNANDO GARCIA	87140021	PROFESSOR	29/03/2019	27/04/2019	30
REGIANE RICCI DE SOUZA	7220032	PROFESSOR CONVOCADO	22/04/2019	28/04/2019	7
REGINA CELIA MENESES DA COSTA	35346021	PROFESSOR	05/04/2019	14/04/2019	10
REGINA CELIA MENESES DA COSTA	35346021	PROFESSOR	15/04/2019	29/04/2019	15
RENATA CONSUELO VIEIRA KOVACS	124460021	PROFESSOR	05/04/2019	09/04/2019	5
RENATO DE OLIVEIRA BRITO	81418022	PROFESSOR	14/03/2019	28/03/2019	15
RICARDO CAPIBERIBE NUNES	25202021	PROFESSOR	24/03/2019	10/04/2019	18
RICARDO CAPIBERIBE NUNES	25202021	PROFESSOR	11/04/2019	13/05/2019	33
RITA MARIA VIANA	48490021	PROFESSOR	08/04/2019	07/05/2019	30
ROBSON MANOEL DE SOUZA	25342021	PROFESSOR	05/04/2019	11/04/2019	7
RODRIGO ALMEIDA SILVA	127417022	PROFESSOR	15/04/2019	17/04/2019	3
RODRIGO ALMEIDA SILVA	127417023	PROFESSOR	15/04/2019	17/04/2019	3
RODRIGO ANDRADE PEREIRA	119610021	PROFESSOR	05/04/2019	19/04/2019	15
RODRIGO ANDRADE PEREIRA	119610023	PROFESSOR	05/04/2019	19/04/2019	15
RODRIGO ANDRADE PEREIRA	119610021	PROFESSOR	20/04/2019	19/05/2019	30
RODRIGO ANDRADE PEREIRA	119610023	PROFESSOR	20/04/2019	19/05/2019	30
RODRIGO DA COSTA PELLINI	36111021	PROFESSOR	23/04/2019	26/04/2019	4
ROSA DA SILVA TORRES	428581030	PROFESSOR CONVOCADO	09/04/2019	13/04/2019	5
ROSA ELVIRA PEREIRA	15686023	PROFESSOR	24/04/2019	08/05/2019	15
ROSA FRANCISCA MORAES ALMIRON	13242023	PROFESSOR	28/03/2019	11/04/2019	15
ROSA LOPES DOS SANTOS RIBEIRO	50751021	PROFESSOR	23/04/2019	29/04/2019	7
ROSALINA MULTINI FIALHO	75884021	PROFESSOR	23/04/2019	21/06/2019	60
ROSALINA MULTINI FIALHO	75884022	PROFESSOR	23/04/2019	21/06/2019	60
ROSANA ESPINDOLA RODRIGUES	120642028	PROFESSOR CONVOCADO	08/04/2019	22/04/2019	15
ROSANGELA DA SILVA GALHARDO	70556021	PROFESSOR	02/04/2019	16/04/2019	15
ROSANGELA DA SILVA GALHARDO	70556023	PROFESSOR	02/04/2019	16/04/2019	15
ROSANGELA SILVA DE BRITO	74933023	PROFESSOR	28/03/2019	11/05/2019	45
ROSELI APARECIDA DO NASCIMENTO IZIDIO	74547021	PROFESSOR	14/04/2019	12/06/2019	60
ROSELI MACHADO NEGRI	468934025	PROFESSOR CONVOCADO	06/04/2019	13/04/2019	8
ROSELY FERREIRA LIMA	88185021	PROFESSOR	01/04/2019	30/04/2019	30
ROSEMARY RIQUELME DA SILVA	81071021	PROFESSOR	29/03/2019	05/04/2019	8
ROSEMARY RIQUELME DA SILVA	81071021	PROFESSOR	16/04/2019	26/04/2019	11
ROSEMEIRE ALENCAR	59849021	PROFESSOR	25/03/2019	29/03/2019	5
ROSENY DOS SANTOS FERREIRA	121941024	PROFESSOR CONVOCADO	09/04/2019	12/04/2019	4
ROSENY DOS SANTOS FERREIRA	121941022	PROFESSOR	10/04/2019	10/04/2019	1
ROSENY DOS SANTOS FERREIRA	121941024	PROFESSOR CONVOCADO	15/04/2019	18/04/2019	4
ROSENY DOS SANTOS FERREIRA	121941022	PROFESSOR	15/04/2019	18/04/2019	4
ROSIANE CRISTINA COLOMBO UNGARI	52149021	PROFESSOR	10/04/2019	20/04/2019	11
ROSICLEIA PULQUERIO GARCIA	93908021	PROFESSOR	25/03/2019	28/03/2019	4
ROSILAINE CHAVES DE PAULA	121228037	PROFESSOR CONVOCADO	28/03/2019	03/04/2019	7
ROSILANJA SOARES PEDROZO	46925023	PROFESSOR	01/04/2019	10/04/2019	10
ROSILEIA FERREIRA DA ROCHA FRAGA	129401030	PROFESSOR CONVOCADO	04/04/2019	13/04/2019	10
ROSIMARA ALVES DO PRADO	130672023	PROFESSOR CONVOCADO	12/04/2019	16/04/2019	5
ROSIMARA ALVES DO PRADO	130672021	PROFESSOR	12/04/2019	16/04/2019	5
ROSIMARA ALVES DO PRADO	130672021	PROFESSOR	22/04/2019	25/04/2019	4
ROSIMARA ALVES DO PRADO	130672023	PROFESSOR CONVOCADO	22/04/2019	25/04/2019	4
ROSIMARA ALVES DO PRADO	130672023	PROFESSOR CONVOCADO	27/04/2019	02/05/2019	6
ROSIMARA ALVES DO PRADO	130672021	PROFESSOR	27/04/2019	03/05/2019	7
ROSIMARY NARCIZO RODRIGUES KEIDANN	76795021	PROFESSOR	11/04/2019	25/04/2019	15
ROSIMEIRE LEONILDA BIGATAO BALASSO	72108022	PROFESSOR	12/04/2019	10/06/2019	60
ROSIMILDA CLEMENTE GOMES	53379027	PROFESSOR CONVOCADO	08/04/2019	08/04/2019	1
ROSINEIDE GONCALVES DA SILVA	97573030	PROFESSOR CONVOCADO	22/04/2019	06/05/2019	15
ROSMEIRE VIUDES SANCHES	114053021	PROFESSOR	22/04/2019	06/05/2019	15
RUBIA FRANCIELI RODRIGUES DE CAMPOS	125955021	PROFESSOR	27/03/2019	08/04/2019	13

RUBIA FRANCIELI RODRIGUES DE CAMPOS	125955021	PROFESSOR	09/04/2019	23/04/2019	15
RUBIAMARA MENDONÇA DA CUNHA	90158021	PROFESSOR	01/04/2019	05/04/2019	5
RUBIAMARA MENDONÇA DA CUNHA	90158021	PROFESSOR	08/04/2019	11/04/2019	4
RUFINA EROSTIDA CARDOSO AGUERO	59403029	PROFESSOR CONVOCADO	22/04/2019	28/04/2019	7
SALETE CLECI GAI FRANTZ	1678023	PROFESSOR	09/04/2019	07/06/2019	60
SALETE DAGOSTIN FURLAN	55817021	PROFESSOR	01/04/2019	16/05/2019	46
SAMANTHA CARLA MIEREZ VEGA	127126025	PROFESSOR	25/03/2019	29/03/2019	5
SAMANTHA CARLA MIEREZ VEGA	127126025	PROFESSOR	01/04/2019	07/04/2019	7
SANDRA DA SILVA BATISTA PLOTZKI	58814021	PROFESSOR	29/03/2019	12/04/2019	15
SANDRA DA SILVA BATISTA PLOTZKI	58814022	PROFESSOR	29/03/2019	12/04/2019	15
SANDRA LIA CAPILPÉ DE OLIVEIRA	45349021	PROFESSOR	17/04/2019	10/05/2019	24
SANDRA MACEDO NANTES FERNANDES	124152022	PROFESSOR	05/04/2019	15/04/2019	11
SANDRA MARIA PORTILHO DA SILVA	114808023	PROFESSOR	29/03/2019	04/04/2019	7
SANDRA MORAGAS LEITE DE BARROS	72973021	PROFESSOR	28/04/2019	26/06/2019	60
SANDRA MORAGAS LEITE DE BARROS	72973022	PROFESSOR	28/04/2019	26/06/2019	60
SANDRA REGINA CARLOS ESCOBAR	80662027	PROFESSOR	08/04/2019	17/04/2019	10
SANDRO ROBERTO VITORINO NIMBU	78249021	PROFESSOR	01/04/2019	20/04/2019	20
SANDRO ROBERTO VITORINO NIMBU	78249021	PROFESSOR	25/02/2019	02/03/2019	6
SANIA APARECIDA LEAL	61407021	PROFESSOR	05/04/2019	05/04/2019	1
SEBASTIAO FROTA DA ROCHA JUNIOR	469161022	PROFESSOR	01/04/2019	02/04/2019	2
SEBASTIAO SOARES	108518022	PROFESSOR	25/04/2019	23/06/2019	60
SELMA CRISTINA PRATES BASTOS	55546021	PROFESSOR	08/04/2019	22/04/2019	15
SELMA CRISTINA PRATES BASTOS	55546021	PROFESSOR	23/04/2019	22/05/2019	30
SELMA VIVIANI BENEDITA RODRIGUES	117042021	PROFESSOR	29/03/2019	11/04/2019	14
SERGIO COSTA	129648021	PROFESSOR	11/04/2019	17/04/2019	7
SERGIO MARIO JACOMELI	98850021	PROFESSOR	01/04/2019	30/04/2019	30
SERGIO MARIO JACOMELI	98850022	PROFESSOR	01/04/2019	30/04/2019	30
SHIRLEY FRUGULI MOREIRA	58893021	ESPECIALISTA DE EDUCAÇÃO	25/04/2019	09/05/2019	15
SHIRLEY IBRAHIM RODRIGUES DA SILVA	31865021	PROFESSOR	23/04/2019	07/05/2019	15
SHIRLEY MARA DE OLIVEIRA HURMEREZ	111710021	PROFESSOR	15/04/2019	14/05/2019	30
SIDINEI FERNANDES FONTES	63422021	PROFESSOR	12/04/2019	11/05/2019	30
SIDNEA LOPES ALONSO	12429023	PROFESSOR	02/04/2019	31/05/2019	60
SILVANA APARECIDA BASTOS VIEIRA DA SILVA	83049021	PROFESSOR	09/04/2019	09/04/2019	1
SILVANA COUTINHO DANTAS	89106021	PROFESSOR	24/04/2019	22/06/2019	60
SILVANE VIEIRA	84973022	PROFESSOR	04/04/2019	17/04/2019	14
SILVANO APARECIDO FRANCISCO	43292027	PROFESSOR CONVOCADO	24/04/2019	28/04/2019	5
SILVIA LETICIA PEREIRA	133769030	PROFESSOR CONVOCADO	01/04/2019	15/04/2019	15
SILVIA LUISA BORGES DANIEL DA CUNHA	58264021	PROFESSOR	22/04/2019	01/05/2019	10
SIMONE AMARAL DORNELLES	112384021	PROFESSOR	08/04/2019	07/05/2019	30
SIMONE FRANCISCO DA SILVA	131911031	PROFESSOR CONVOCADO	23/04/2019	07/05/2019	15
SIMONI NARCIZO LUIZ	43265031	PROFESSOR CONVOCADO	29/04/2019	13/05/2019	15
SOLANGE APARECIDA FURTADO	435663026	PROFESSOR CONVOCADO	23/04/2019	27/04/2019	5
SOLANGE DUTRA MARTINS	127069021	PROFESSOR	11/04/2019	15/04/2019	5
SOLANGE FERREIRA DE PAULA	70406021	PROFESSOR	09/04/2019	08/05/2019	30
SOLANGE FERREIRA DE PAULA	70406022	PROFESSOR	09/04/2019	08/05/2019	30
SOLANGE FERREIRA FRANCO	37655029	PROFESSOR CONVOCADO	25/04/2019	09/05/2019	15
SOLANGE PINHEIRO NEVES	27941021	PROFESSOR	02/04/2019	17/04/2019	16
SOLDI PERIUS	66850021	PROFESSOR	02/04/2019	16/04/2019	15
SOLDI PERIUS	66850021	PROFESSOR	17/04/2019	01/05/2019	15
SONIA APARECIDA PIRRONCELLO CAVALHEIRO	18400021	PROFESSOR	08/04/2019	17/04/2019	10
SONIA FERREIRA DA SILVA	14016021	PROFESSOR	25/04/2019	09/05/2019	15
SONIA MARIA DE OLIVEIRA PASSOS	119087021	PROFESSOR	16/04/2019	30/04/2019	15
SONIA UZUM LIMA	160021	PROFESSOR	25/04/2019	27/04/2019	3
STELAMARYS PRIZAO DA SILVA	114294022	PROFESSOR	08/04/2019	07/05/2019	30
STELLA RITA LIMA CELESTINO	81063029	PROFESSOR CONVOCADO	02/04/2019	16/04/2019	15
SUELI APARECIDA RIATO	102581021	PROFESSOR	02/04/2019	05/04/2019	4
SUELI FREITAS MARIANO VIEIRA	9891022	PROFESSOR	11/04/2019	24/04/2019	14
SUSY MEIRE DE QUEIROZ	128446030	PROFESSOR CONVOCADO	01/04/2019	15/04/2019	15
TAIS APARECIDA L DE PAULA	130591026	PROFESSOR CONVOCADO	08/04/2019	22/04/2019	15
TALITA CRISTINA LARENTIS	25722021	PROFESSOR	23/04/2019	26/04/2019	4
TANIA APARECIDA CASAVECHIA DE OLIVEIRA	46343022	PROFESSOR	01/04/2019	30/04/2019	30
TANIA MARA DE CASSIA DE RODRIGUES	78279021	PROFESSOR	15/04/2019	29/04/2019	15
TANIA MARA DE CASSIA DE RODRIGUES	78279022	PROFESSOR	12/04/2019	26/04/2019	15
TÂNIA MARIA TERRA SOUZA RAQUEL	28353022	PROFESSOR	09/04/2019	23/04/2019	15
TANIA MARY DE PODESTA ETGES	27950021	PROFESSOR	16/04/2019	13/05/2019	28
TANIA REGINA DE OLIVEIRA ALMEIDA	22903022	PROFESSOR	13/04/2019	18/04/2019	6
TANYA AUXILIADORA CINTRA OLARTE	116749021	PROFESSOR	02/04/2019	31/05/2019	60
TATIANE DIAS MONTANHER	131806023	PROFESSOR	29/03/2019	27/04/2019	30
TATIANE DIAS MONTANHER	131806023	PROFESSOR	28/04/2019	12/05/2019	15
TEREZA CRISTINA DUARTE DRESCH SEVERI	48659021	PROFESSOR	22/04/2019	11/05/2019	20
THEREZA CRISTINA FERREIRA PEDRO	55695021	PROFESSOR	02/04/2019	01/05/2019	30
THIAGO ALVES SPONTONI	134145021	PROFESSOR	11/04/2019	12/04/2019	2
THIAGO BONFIM NEVES	8377022	PROFESSOR	15/04/2019	14/05/2019	30
THIELI DE OLIVEIRA ZANCHETT	23238024	PROFESSOR	13/04/2019	11/06/2019	60
VALCIENE DE MOURA DAVID	83798021	PROFESSOR	02/04/2019	30/06/2019	90
VALDINEI DOS SANTOS	75272021	PROFESSOR	08/04/2019	17/04/2019	10
VALDINEI DOS SANTOS	75272022	PROFESSOR	08/04/2019	17/04/2019	10
VALDIRENE UNGARI	131846021	PROFESSOR	24/04/2019	23/05/2019	30
VALERIA APARECIDA MENDONCA DE OLIVEIRA CALDERONE	131884021	PROFESSOR	05/04/2019	19/04/2019	15
VANDERLY FERREIRA BOGARIM	107473021	PROFESSOR	15/04/2019	29/04/2019	15
VANESSA BORGES ESCOBAR	126154021	PROFESSOR	13/04/2019	11/06/2019	60
VANESSA CLOTILDE MORONI	128998021	PROFESSOR	25/04/2019	01/05/2019	7
VANESSA CRISTINE MENEZES SILVA MONTILHA	123516021	PROFESSOR	12/04/2019	10/07/2019	90
VANESSA VEIRA DOS SANTOS	436066028	PROFESSOR CONVOCADO	05/04/2019	14/04/2019	10
VANIA APARECIDA DE ALMEIDA BAGI	61689021	PROFESSOR	10/04/2019	16/04/2019	7
VANIA CRISTINA TORRES GOMES DE ALMEIDA	14500021	PROFESSOR	28/03/2019	28/03/2019	1
VANIA CRISTINA TORRES GOMES DE ALMEIDA	14500021	PROFESSOR	15/04/2019	17/04/2019	3
VANIA FATIMA DE MENEZES	52695021	PROFESSOR	15/04/2019	19/04/2019	5
VANIA FATIMA DE MENEZES	52695026	PROFESSOR	15/04/2019	19/04/2019	5
VANIA ROSA MELGAREJO DA SILVA	473560023	PROFESSOR CONVOCADO	02/04/2019	16/04/2019	15
VANIA TEREZINHA MENDES DE MATOS TELLECHER	78073031	PROFESSOR CONVOCADO	25/03/2019	29/03/2019	5
VANILDA NUNES SOBRINHO	88408021	PROFESSOR	06/04/2019	11/04/2019	6
VANIZE PAULA ONUSZEZAK NEVES	93490021	PROFESSOR	26/03/2019	15/04/2019	21
VERA AYALA DOS SANTOS GONCALVES	64557021	ESPECIALISTA DE EDUCAÇÃO	15/04/2019	24/05/2019	40
VERA LUCIA CAMPOS FERREIRA	71795021	PROFESSOR	02/04/2019	10/04/2019	9
VERA LUCIA DA SILVA MENDES	30929021	PROFESSOR	29/03/2019	05/04/2019	8
VERA LUCIA DINIZ RAMOS	366608021	PROFESSOR	09/04/2019	08/05/2019	30
VERA LUCIA MONTEIRO	22690021	PROFESSOR	23/04/2019	02/05/2019	10
VERA ROSA DE SOUZA	50320022	PROFESSOR	22/04/2019	21/05/2019	30

VIVIANE GRANCE GARCIA	122277027	PROFESSOR CONVOCADO	29/04/2019	03/05/2019	5
WALDIRENE MENDONCA WEILER	80534032	PROFESSOR	09/04/2019	13/04/2019	5
WALKIRIA VITOR DE ARRUDA QUEIROZ	119802029	PROFESSOR CONVOCADO	10/04/2019	24/04/2019	15
WALLI KEFFLER	86847021	PROFESSOR	19/04/2019	02/05/2019	14
WALTER TEIXEIRA DE CAMARGO	79099021	PROFESSOR	17/04/2019	23/04/2019	7
WANDERLEIA BANDEIRA	85415021	PROFESSOR	01/04/2019	07/04/2019	7
WIVIANE DIAS RODRIGUES	436847027	PROFESSOR CONVOCADO	24/04/2019	28/04/2019	5
YARA MARIA BARBOSA DE OLIVEIRA	132887028	PROFESSOR CONVOCADO	16/04/2019	26/04/2019	11
ZENAIDE TEREZINHA LONGO SOUTO	11992021	PROFESSOR	11/04/2019	10/05/2019	30
ZILDA FERREIRA DO CARMO	52602021	ESPECIALISTA DE EDUCAÇÃO	05/04/2019	04/05/2019	30
ZILDA MARIA DA SILVA	112252030	PROFESSOR CONVOCADO	01/04/2019	15/04/2019	15
ZILDETE FERREIRA CARMO DOS SANTOS	52604022	PROFESSOR	05/04/2019	07/05/2019	33
ZITAMARA BILK DOS SANTOS SILVA	467457023	PROFESSOR CONVOCADO	04/04/2019	18/04/2019	15
ZULMIRA APARECIDA RAPOSO DE LIMA	80441021	PROFESSOR	04/04/2019	07/04/2019	4

RESOLUÇÃO "P" SED N. 1.261, DE 6 DE MAIO DE 2019.

A SECRETÁRIA DE ESTADO DE EDUCAÇÃO, no uso de suas atribuições legais, previstas no artigo 3º do Decreto 14.903, de 27 de dezembro de 2017, e em conformidade com o art. 2º da Resolução/SED n. 3.597, de 3 de maio de 2019, resolve:

DESIGNAR as servidoras abaixo relacionadas para comporem a Comissão Local do Plano Plurianual (PPA) 2020/2023, com a finalidade de conduzir o processo de elaboração do PPA nesta Secretaria de Estado de Educação, de acordo com o regulamento do Grupo de Trabalho Multidisciplinar e Interinstitucional criado pelo Decreto n. 15.188, de 13 de março de 2019:

Matrícula	Nome
16947022	Soraya Regina Hungria da Cruz
3311026	Carla Renata Bassi
96662029	Silvana Maria Batista
125363021	Márcia Proescholdt Wilhelms

CAMPO GRANDE-MS, 6 DE MAIO DE 2019.

MARIA CECILIA AMENDOLA DA MOTTA
Secretária de Estado de Educação

APOSTILA DO SECRETÁRIO-ADJUNTO DE ESTADO DE EDUCAÇÃO

Na Resolução "P" SED N. 1.858, de 9 de julho de 2018, publicada no Diário Oficial n. 9693, de 10 de julho de 2018, página 44, que concedeu o Adicional por Tempo de Serviço à servidora LUZIA ELIETE F. LOUVEIRA DA CUNHA, matrícula n. 50681026, foi feito a seguinte apostila (Processo n. 29/026205/2018):

Onde consta:
"... matrícula 50681023...",

Passe a constar:
"... matrícula 50681026...",

CAMPO GRANDE-MS, 6 DE MAIO DE 2019.

EDIO ANTONIO RESENDE DE CASTRO
Secretário-Adjunto de Estado de Educação

APOSTILA DO SECRETÁRIO-ADJUNTO DE ESTADO DE EDUCAÇÃO

Na Resolução "P" SED N. 698, de 8 de abril de 2019, publicada no Diário Oficial n. 9879, de 9 de abril de 2019, página 23, na parte que concedeu o Adicional por Tempo de Serviço à servidora JOSIANE APARECIDA FERREIRA SANTOS, matrícula n. 90958022, foi feito a seguinte apostila (Processo n. 29/036180/2013):

Onde consta:
"... 5% por 10 anos ...",

Passe a constar:
"... 5% por 15 anos ...",

Onde consta:
"... 5% por 15 anos ...",

Passe a constar:
"... 5% por 20 anos ...",

CAMPO GRANDE-MS, 6 DE MAIO DE 2019.

EDIO ANTONIO RESENDE DE CASTRO
Secretário-Adjunto de Estado de Educação

DESPACHO DO SECRETÁRIO-ADJUNTO DE ESTADO DE EDUCAÇÃO

Averba-se o nome dos servidores

Matrícula n.	De:	Para:	Processo n.
97997022	ANDRÉA MENEGATTI	ANDRÉA MENEGATTI RECALDE	29/015708/2019
91508021	BEOLQUIS VERA DE OLIVEIRA	BEOLQUIS VERA MIERES	29/015173/2019
77419021	CICERA MARIA DA SILVA	CICERA MARIA DA SILVA OLIVEIRA	29/015689/2019
123347021	JUSSARA ARGUELHO QUINTANA	JUSSARA ARGUELHO	29/015596/2019
85956021	MARIA DOLORES DOS SANTOS DUARTE	MARIA DOLORES DOS SANTOS	29/015523/2019
68803023	MARIA LUCIA DA SILVA LOPES MARTINS	MARIA LUCIA DA SILVA	29/013882/2019
130772021	NELZIRA MARIA SCHOWANKE	NELZIRA MARIA SCHOWANKE BERWANGER	29/015712/2019
107711021	ROSEMARY LOPES DA SILVA DO NASCIMENTO	ROSEMARY LOPES DA SILVA	29/011414/2019

CAMPO GRANDE-MS, 6 DE MAIO DE 2019.

EDIO ANTONIO RESENDE DE CASTRO
Secretário-Adjunto de Estado de Educação

SECRETARIA DE ESTADO DE SAÚDE

RESOLUÇÃO "P" SES N.º 199 **02 de maio de 2019.**

O **Secretário de Estado de Saúde de Mato Grosso do Sul,** no uso das atribuições legais, e considerando a Resolução n. 12/2017/SES/MS,

R E S O L V E:

Designar os servidores abaixo indicados para, sob a presidência da primeira, compor a Comissão de Avaliação para fiscalização da execução de Contrato de Gestão n.º 001/2019, celebrado pela Secretaria de Estado de Saúde de Mato Grosso do Sul e o Instituto Acqua, com efeitos a contar de 29 de março de 2019:

- Ana Cláudia Artigas Figueiredo - Matrícula n° 94017021;
- Angélica Dalla V. Biolchi Saturnino - Matrícula n° 18150021;
- Eduardo Santos Rodrigues - Matrícula n° 102775023.

Geraldo Resende Pereira
Secretário de Estado de Saúde
Mato Grosso do Sul

RESOLUÇÃO "P" SES N.º 200 **02 de maio de 2019.**

O **Secretário de Estado de Saúde de Mato Grosso do Sul,** no uso das atribuições legais, e considerando a Resolução n. 11/2019/SES/MS,

R E S O L V E:

Designar os servidores abaixo indicados para, sob a coordenação da primeira, compor a Equipe de Controle e Acompanhamento da execução do Contrato de Gestão n.º 001/2019, celebrado pela Secretaria de Estado de Saúde de Mato Grosso do Sul e o Instituto Acqua, com efeitos a contar de 29 de março de 2019:

- Marley Mariko Shiguematsu Ogawa - Matrícula n° 697022;
- Milena Felix Andrade Nascimento - Matrícula n° 101288021;
- Nelson de Simone - Matrícula n° 18150021.

Geraldo Resende Pereira
Secretário de Estado de Saúde
Mato Grosso do Sul

SECRETARIA DE ESTADO DE DIREITOS HUMANOS, ASSISTÊNCIA SOCIAL E TRABALHO

RESOLUÇÃO "P" SEDHAST Nº 94, de 6 de maio de 2019.

A SECRETÁRIA DE ESTADO DE DIREITOS HUMANOS, ASSISTÊNCIA SOCIAL E TRABALHO, no uso de suas atribuições legais,

RESOLVE:

Designar, para comporem o Núcleo Estadual de Educação Permanente SUAS, do Estado de Mato Grosso do Sul – NEEP/SUAS-MS, instituído pelo Decreto nº. 14.318, de 23 de novembro de 2015, artigo 5º, para o mandato de 2019/2020, os representantes constantes no quadro abaixo:

Conselho de Classe indicados pelo Fórum Estadual dos Trabalhadores do Sistema Único de Assistência Social de Mato Grosso do Sul/FETSUAS/MS		
Titular:	Leatrice de Castro Maria	Conselho Regional de Serviço Social – CRESS 21ª Região.
Suplente:	Janusia Fátima Souza Boniatti	Sindicato dos Assistentes Sociais de MS– SASEMS.

Campo Grande/MS, 6 de maio de 2019.

ELISA CLEIA PINHEIRO RODRIGUES NOBRE
Secretária de Estado de Direitos Humanos, Assistência Social e Trabalho

RESOLUÇÃO "P" SEDHAST Nº 93, de 02 de maio de 2019.

A SECRETÁRIA DE ESTADO DE DIREITOS HUMANOS, ASSISTÊNCIA SOCIAL E TRABALHO, no uso de suas atribuições legais,

RESOLVE:

CREDENCIAR o servidor abaixo relacionado, a conduzir veículo oficial, respeitadas as disposições estabelecidas no Decreto nº. 9.649, de 1º de outubro de 1999 e Decreto nº 13.571, de 28 de fevereiro de 2013:

Nome	Matricula	CNH Nº	Categoria CNH	LOTAÇÃO
Roseli da Veiga Silva	78056023	01686512013	B	SUBS/SEDHAST

Esta Resolução entra em vigor na data de sua publicação.

Campo Grande/MS, 02 de maio de 2019

ELISA CLEIA PINHEIRO RODRIGUES NOBRE
Secretária de Estado de Direitos Humanos, Assistência Social e Trabalho

Retifica-se a publicação do D.O.E. n. 9.864, de 19 de março de 2019, pg. 26, referente à Resolução ''P'' Sedhast n. 58, de 13 de março de 2019, por constar incorreção, a fim de que:

Onde se lê: Lotação: SUPROCON/ SEDHAST
Leia-se: Lotação: SEDHAST

Campo Grande, 03 de maio de 2019.

Elisa Cleia Pinheiro Rodrigues Nobre
Secretária de Estado de Direitos Humanos, Assistência Social e Trabalho.

SECRETARIA DE ESTADO DE MEIO AMBIENTE, DESENVOLVIMENTO ECONÔMICO, PRODUÇÃO E AGRICULTURA FAMILIAR

RESOLUÇÃO "P" SEMAGRO nº 037, DE 03 DE MAIO DE 2019

O SUPERINTENDENTE DE ADMINISTRAÇÃO, ORÇAMENTO E FINANÇAS DA SECRETARIA DE ESTADO DE MEIO AMBIENTE, DESENVOLVIMENTO ECONÔMICO, PRODUÇÃO E AGRICULTURA FAMILIAR, no exercício da competência que lhe confere a Resolução "P" SEMAGRO N. 003, de 22 de março de 2017 e tendo em vista o disposto no art. 6º do Decreto n. 13.571, de 28 de fevereiro de 2013,

R E S O L V E:

CREDENCIAR os servidores, abaixo relacionados, a conduzir veículos oficiais a serviço da Secretaria de Estado de Meio Ambiente, Desenvolvimento Econômico, Produção e Agricultura Familiar, com validade a contar da data de publicação desta Resolução.

Matrícula	Nome	CNH
102381023	Sylvia Torrecilha	044376856610
478684021	Thais Fernanda Silvia Guimarães	04270157440
479711021	Romulo de Freitas Gouveia Junior	04598376085

Campo Grande, 03 de maio de 2019.

Edson Milton Genova
Superintendente de Administração,
Orçamento e Finanças – SEMAGRO/MS

RESOLUÇÃO "P" SEMAGRO N. 038, DE 03 DE MAIO DE 2019.

O SUPERINTENDENTE DE ADMINISTRAÇÃO, ORÇAMENTO E FINANÇAS DA SECRETARIA DE ESTADO DE MEIO AMBIENTE, DESENVOLVIMENTO ECONÔMICO, PRODUÇÃO E AGRICULTURA FAMILIAR, no exercício da competência que lhe confere a Resolução "P" SEMAGRO N. 003, de 22 de março de 2017.

R E S O L V E:

CONCEDER ao servidor CARLOS ROBERTO GONCALVES, matrícula n. 19194024, lotado nesta Secretaria de Estado, 30 (trinta) dias de Licença por motivo de tratamento de saúde, no período de 25 de abril a 24 de maio de 2019, com fundamento no art. 136 da Lei n. 1.102, de 10 de outubro de 1990, na redação do art. 5º da Lei n. 2.157, de 26 de outubro de 2000.

Campo Grande, 03 de maio de 2019.

Edson Milton Genova
Superintendente de Administração,
Orçamento e Finanças – SEMAGRO/MS

RESOLUÇÃO "P" SEMAGRO N. 039, DE 06 DE MAIO DE 2019

O SUPERINTENDENTE DE ADMINISTRAÇÃO, ORÇAMENTO E FINANÇAS DA SECRETARIA DE ESTADO DE MEIO AMBIENTE, DESENVOLVIMENTO ECONÔMICO, PRODUÇÃO E AGRICULTURA FAMILIAR, no exercício da competência que lhe confere a Resolução "P" SEMAGRO N. 003, de 22 de março de 2017.

R E S O L V E:

CONCEDER a servidora MARIA APARECIDA BOMFIM, matrícula n. 82052024, sessenta dias de Licença por motivo de tratamento de saúde, no período de 20 de abril a 18 de junho de 2019, com fundamento no art. 136 da Lei n. 1.102, de 10 de outubro de 1990, na redação do art. 5º da Lei n. 2.157, de 26 de outubro de 2000.
Campo Grande, 06 de maio de 2019.

Edson Milton Genova
Superintendente de Administração,
Orçamento e Finanças – SEMAGRO/MS

SECRETARIA DE ESTADO DE JUSTIÇA E SEGURANÇA PÚBLICA

RESOLUÇÃO "P"/SEJUSP/MS/Nº 213 de 3 de maio de 2019.

O Secretário-Adjunto de Estado de Justiça e Segurança Pública, no uso de suas atribuições legais, previstas no artigo 3º, inciso IX, do Decreto nº 14.903, de 27 de dezembro de 2017, as quais lhe foram delegadas conforme Resolução "P"/ SEJUSP/MS nº 024 de 14 de janeiro de 2019,

R E S O L V E:

Conceder **LICENÇA PARA TRATAMENTO DE SAÚDE NA PESSOA DA FAMÍLIA**, ao servidor constante no anexo a esta Resolução, pertencente ao Quadro Permanente do Estado de Mato Grosso do Sul, de acordo com o artigo 115 da Lei Complementar nº 114, de 19 de dezembro de 2005. (Processo nº 31/200023/2019)

Campo Grande, 3 de maio de 2019.

ARY CARLOS BARBOSA
Secretário-Adjunto de Estado de Justiça e Segurança Pública

ANEXO DA RESOLUÇÃO "P"/SEJUSP/MS/Nº 213 de 3 de maio de 2019.

Matr.	Nome	Cargo	Dias	Período	P
426290022	EFRAIM DUARTE ARNAUT	AGENTE DE POLÍCIA JUDICIÁRIA	180	12/04/19 A 08/10/19	N

POLÍCIA MILITAR DE MATO GROSSO DO SUL

PORTARIA "P" N. 51/DRSP/PMMS, DE 02 DE MAIO DE 2019.

O COMANDANTE-GERAL DA POLÍCIA MILITAR DE MATO GROSSO DO SUL, no uso das atribuições que lhe confere o Artigo 1º do Decreto n. 1.148, de 13 de julho de 1981, em conformidade com Ofício nº 21/NMFJ/PGE, de 24 de abril de 2019, referente decisão judicial proferida nos autos do Mandado de Segurança nº 0023269-07.2013.8.12.0001, resolve:

ANULAR, por determinação judicial, a PORTARIA n. 58/DP-2/DP/PMMS, DE 15 DE MAIO DE 2014, DE 15 DE MAIO DE 2014, publicada no Diário Oficial n. 8.677, 19 de maio de 2014, página 29, que suspendeu a anulação de promoção à Graduação de Cabo QPPM, Terceiro-Sargento QPPM e Segundo Sargento QPPM, do policial militar SERGIO RODRIGUES DE OLIVEIRA, matrícula nº 104915021. Consequentemente, ANULAR o n. de ordem 23, do item 01 da Portaria "P" n. 79/DRSP/PMMS, de 21 de dezembro de 2015, veiculada no Diário Oficial n. 9.072, de 23 de dezembro de 2015, página 45, que promoveu o Militar SERGIO RODRIGUES DE OLIVEIRA, matrícula nº 104915021 à Graduação de Primeiro-Sargento QPPM. RESTABELECER, por conseguinte, os efeitos da Portaria "P" N. 23/DP-2/DP//PMMS, DE 11 DE ABRIL DE 2013, publicada Diário Oficial n. 8.423, de 30 de abril de 2013, página 45, que anulou as promoções à Graduação de Cabo QPPM, Terceiro-Sargento QPPM e Segundo Sargento QPPM, do policial militar SERGIO RODRIGUES DE OLIVEIRA, matrícula nº 104915021, devendo retornar à Graduação de Soldado QPPM, a contar de 01 de novembro de 1993.

CAMPO GRANDE - MS, 02 DE MAIO DE 2019.

WALDIR RIBEIRO ACOSTA - Coronel QOPM
Comandante-Geral da Polícia Militar de Mato Grosso do Sul

PORTARIA "P" N. 52/DRSP/PMMS, DE 02 DE MAIO DE 2019.

O COMANDANTE-GERAL DA POLÍCIA MILITAR DE MATO GROSSO DO SUL, no uso das atribuições que lhe confere o Artigo 1º do Decreto n. 1.148, de 13 de julho de 1981, resolve:

ANULAR a promoção à Graduação de Terceiro-Sargento QPPM, do Militar Estadual ARINALDO SERAFIM SANTANA, matrícula nº 76782021, consignada através do número de ordem 201 (duzentos e um) do item 01 (um) da Portaria "P" N. 62/ DRSP/PMMS, DE 08 DE SETEMBRO DE 2016, publicada Diário Oficial n. 9.245, de 09 de setembro de 2016, págs. 42 a 43, em razão da publicação da PORTARIA "P" N. 50/ DRSP/PMMS, DE 15 DE OUTUBRO DE 2018, veiculada no Boletim do Comando-Geral da PMMS n. 195, e 19 de outubro de 2018, que anulou a matrícula do referido Militar Estadual no Curso de Formação de Sargentos - CFS 2016, por ele frequentado; permanecendo o interessado na Graduação de Cabo QPPM. (Processo n. 31/303361/2016)

CAMPO GRANDE - MS, 02 DE MAIO DE 2019.

WALDIR RIBEIRO ACOSTA - Coronel QOPM
Comandante-Geral da Polícia Militar de Mato Grosso do Sul

PORTARIA "P" N. 53/DRSP/PMMS, DE 03 DE MAIO DE 2019.

O COMANDANTE-GERAL DA POLÍCIA MILITAR DE MATO GROSSO DO SUL, no uso das atribuições que lhe confere o Artigo 1º do Decreto n. 1.148, de 13 de julho de 1981, nos termos da Orientação CDJ/PGE/MS/PP/N.205/2019, encaminhada pelo ofício n. 142/PP/PGE, de 30 de abril de 2019, resolve:

EXCLUIR a cláusula *"Sub Judice"* dos assentamentos funcionais da Militar Estadual na Graduação de TERCEIRO-SARGENTO QPPM LORENA DE OLIVEIRA SILVA, matrícula n. 88945022, nos termos da decisão judicial contida nos autos n. 0800612-74.2016.8.12.0052.
(Processo: 31/303958/2016)

CAMPO GRANDE - MS, 03 DE MAIO DE 2019.

WALDIR RIBEIRO ACOSTA - Coronel QOPM
Comandante-Geral da Polícia Militar de Mato Grosso do Sul

NOTIFICAÇÃO POR EDITAL Nº 060/DGP-4/DGP/PMMS/2019

O COMANDANTE-GERAL DA POLÍCIA MILITAR DO ESTADO DE MATO GROSSO DO SUL, no uso das atribuições que lhe confere o artigo 1º do Decreto nº 1.148, de 13 de julho de 1981 c/c artigo 6º inciso IX, do Decreto nº 1.091 de 12 de junho de 1981, por delegação ao Diretor de Gestão de Pessoal da PMMS, nos termos do D.O.E nº 8381, página 74, de 27/02/2013,

R E S O L V E:

Notificar, o 3º SGT PM REF **CÉSAR DINIZ DA SILVA** – matrícula nº 86284021, para comparecer na data de **20/05/2019** às 07 horas à **Policlínica da PMMS**, sito à Rua Rodolfo José Pinho nº 1506 – Campo Grande/MS, o qual será inspecionado pela Junta Médica da PMMS para fins de instrução do processo nº 31/301243/2019. Em caso de duvidas ou informações entrar em contato com Diretoria de Gestão de Pessoal/PMMS/ Inativos pelo telefone (67) 3318-4433.

Campo Grande/MS, 03 de maio de 2019.

HÉLIO GAUTO RIOS – CEL QOPM
Diretor de Gestão de Pessoal da PMMS
Matrícula 62925023

PORTARIA "P" 011/DGP/DGP-4/PMMS, DE 29 DE ABRIL DE 2019.

O COMANDANTE-GERAL DA POLÍCIA MILITAR DO ESTADO DE MATO GROSSO DO SUL, no uso de suas atribuições que lhe confere o artigo 1º, do Decreto nº 1.148, de 13 Jul 81, c/c Art 10, inciso XV da Lei Complementar 190, de 04 Abr 14,

R E S O L V E :

EXCLUIR A BEM DA DISCIPLINA o CB PM REF LUIZ CARLOS PUPO DE LIMA – Mat. 10588021 do efetivo inativo da Polícia Militar do Estado de Mato Grosso do Sul**,** nos termos do inciso III do art. 113 e art. 114 c/c a primeira parte do art. 115, tudo do Estatuto PM (LC n. 053/1990), e mais o disposto no Art. 13, inciso IV, alínea "a" do Decreto 1.261/81.
(Solução ao Processo nº 31/300660/2019, de 26 Fev 19).

WALDIR RIBEIRO ACOSTA – **CEL QOPM**
Comandante Geral da PMMS
Matrícula 38837021

CORPO DE BOMBEIROS MILITAR DE MATO GROSSO DO SUL

PORTARIA "P" CBMMS/DP-2 N. 121, DE 3 DE MAIO DE 2019

O SUBCOMANDANTE-GERAL DO CORPO DE BOMBEIROS MILITAR DO ESTADO DE MATO GROSSO DO SUL, no uso das atribuições que lhe confere o artigo 10, incisos I e VIII, da Lei Complementar n. 188, de 3 de abril de 2014 c/c o artigo 5º, § 1º, alínea "b" e artigo 16, inciso IX, do Regulamento de Movimentação de Oficiais e Praças, em vigor no CBMMS, aprovado pelo Decreto n. 1.093, de 12 de junho de 1981, resolve:

Transferir, por interesse próprio, o 3º Sgt BM Adriano Coelho Alaman, matrícula n. 105.670-021, do 4º SGBM/Ind./CBMMS (Paranaíba-MS) para o 6º GBM/CBMMS (Campo Grande-MS), a contar da data da publicação.

CAMPO GRANDE-MS, DE 3 DE MAIO DE 2019.

LUIZ ANTONIO DE MELLO – CORONEL QOBM
Subcomandante-Geral do CBMMS

EDITAL N. 7/2019/DEIPE/CFC-BM /CBMMS
PROCESSO SELETIVO INTERNO PARA INGRESSO DE SOLDADOS NO CURSO DE FORMAÇÃO DE CABOS DO CORPO DE BOMBEIROS MILITAR DO ESTADO DE MATO GROSSO DO SUL
- Habilitação por Processo Seletivo Interno pelo Critério de Antiguidade -

O COMANDANTE-GERAL DO CORPO DE BOMBEIROS MILITAR DO ESTADO DE MATO GROSSO DO SUL, no uso de suas atribuições legais, em consonância com o disposto nos incisos II, V e alínea "f" do item VII do art. 8º do Decreto nº 5.698 de 21 de novembro de 1990 (REGULAMENTO GERAL DO CBMMS), e tendo em vista o disposto no §1° do art. 15-A da Lei Complementar nº 053, de 30 de agosto de 1990, com a nova redação dada pela Lei Complementar nº 210 de 30 de novembro de 2016, Decreto nº 15.143, de 29 de janeiro de 2019, que autoriza a realização de Processo Seletivo Interno para ingresso no Curso de Formação de Cabos, e EDITAL N. 1/2019/DEIPE/CFC-BM/CBMMS, torna público aos interessados, o **resultado** da interposição de recurso do "**TESTE DE APTIDÃO FÍSICA ESPECÍFICA" – TAFE, 3ª FASE** do Processo Seletivo:

Ord	Qualificação	Nome	Matrícula	Situação
1	Combatente	RONALDO DA SILVA **XAVIER**	76.304-021	INDEFERIDO

Campo Grande - MS, 06 de maio de 2019.

JOILSON ALVES DO AMARAL – Coronel QOBM
Comandante Geral do CBMMS

EDITAL N. 8/2019/DEIPE/CFC-BM /CBMMS
PROCESSO SELETIVO INTERNO PARA INGRESSO DE SOLDADOS NO CURSO DE FORMAÇÃO DE CABOS DO CORPO DE BOMBEIROS MILITAR DO ESTADO DE MATO GROSSO DO SUL
- Habilitação por Processo Seletivo Interno pelo Critério de Antiguidade -

O COMANDANTE-GERAL DO CORPO DE BOMBEIROS MILITAR DO ESTADO DE MATO GROSSO DO SUL, no uso de suas atribuições legais, em consonância com o disposto nos incisos II, V e alínea "f" do item VII do art. 8º do Decreto nº 5.698 de 21 de novembro de 1990 (REGULAMENTO GERAL DO CBMMS), e tendo em vista o disposto no §1° do art. 15-A da Lei Complementar nº 053, de 30 de agosto de 1990, com a nova redação dada pela Lei Complementar nº 210 de 30 de novembro de 2016, Decreto nº 15.143, de 29 de janeiro de 2019, que autoriza a realização de Processo Seletivo Interno para ingresso no Curso de Formação de Cabos, e EDITAL N. 1/2019/DEIPE/CFC-BM/CBMMS, **CONVOCA** os militares APTOS no Processo Seletivo para realizarem a matrícula de acordo com local, data, horário, e das normas a seguir discriminadas:

I - Militares APTOS:

RELAÇÃO **CABO** BOMBEIRO MILITAR

Ord	Qualificação	Nome	Matrícula
1	Combatente	LUCIMAR **MACIEL** PIVETA	433.118-021

RELAÇÃO **SOLDADOS** BOMBEIROS MILITARES

Ord	Qualificação	Nome	Matrícula
1	Combatente	**ROMÁRIO** ALVES CAMPOS	31.246-021
2	Combatente	LUCAS HENRIQUE **GAIOFATO** PIRES	96.809-021
3	Combatente	PAOOLO RYCARDO BARBOSA **JOLO**	117.583-021
4	Combatente	DIEGO **TANIGUCHI** FALCÃO	26.323-021
5	Combatente	PAULO HENRIQUE DE **ALMEIDA** FERREIRA	60.923-021
6	Combatente	**PAULO RENATO** XAVIER	26.114-022
7	Combatente	AMADEU **ROCHA** FERREIRA **JUNIOR**	38.226-021
8	Combatente	BRUNO **PACITO** COSTA PINTO	35.774-021
9	Combatente	AYRTON **ASSUNÇÃO** MATOS NETO	54.566-021
10	Combatente	**FABRICIO** DE LIMA TEIXEIRA	41.455-021
11	Combatente	**FABIO CARDOSO**	26.049-021
12	Combatente	RODRIGO **SALES** COELHO	31.306-021
13	Combatente	**DOUGLAS** SILVEIRA DA **SILVA**	7.765-021
14	Combatente	WLADEMIR **MEIRELES** VILA NOVA	57.541-021
15	Combatente	**CHRYSTYAN** ROGERS MOREIRA	158-021
16	Combatente	**C**RISTIANO SILVA **MONTEIRO**	38.311-021
17	Combatente	JOSÉ **JUNIOR** DA **SILVA** ASSIS	85.290-021
18	Combatente	CRISTHIANO DE DEUS **LOPES** CASTILHO	102.905-021
19	Combatente	**ERIVELTON** CESAR DA SILVA SANTOS	7.273-021
20	Combatente	**UILIAN** LUIZ BATISTA	103.979-021
21	Combatente	**LUCAS** MURILLO SOUZA SANTOS **FARIAS**	51.884-021
22	Combatente	ALEX DAVID **GUSMÃO**	5.397-021
23	Combatente	**KLEYTON** RODRIGUES RIBEIRO	191-022
24	Combatente	RAFAEL DOMINGUES **TIBA**	97.085-021
25	Combatente	**MAIKO** ARAUJO VIANA	2.534-021
26	Combatente	**JORCINEY** JOSÉ DE SOUZA	57.103-021
27	Combatente	JEAN CARLO **AQUINO** FERREIRA	61.037-021
28	Combatente	SAMUEL **SANTANA** DOS SANTOS – ag.	24.531-021
29	Combatente	THIAGO BARROS **FARIAS**	24.166-021
30	Combatente	GUILHERME **SCAPULATEMPO** DA SILVA	32.963-021
31	Combatente	HERMES **ALEXANDRE** TOLEDO	13.086-021
32	Combatente	PETRÔNIO PINHEIRO **FONSECA**	33.285-021
33	Combatente	HELMAR **CORDEIRO** RAMIRO PIRES	5.947-021
34	Combatente	IACIR VINICIUS DE FREITAS **RESQUIM**	31.001-021
35	Combatente	ANTONIO CARLOS CORREA **FÉLIX**	15.013-021
36	Combatente	PETTHERSON YUKIO CHAVES **YAMAKAWA**	57.173-021
37	Combatente	MURILLO MARQUES **CAMARA**	11.585-021
38	Combatente	MAICO **PINHEIRO** MIRANDA	43.647-021
39	Combatente	GISLAYNE **LUIZA SIMÕES** GIMENEZ	10.605-021
40	Combatente	**J**OSÉ HENRIQUE LOPES **ALVES**	75.129-022
41	Combatente	FABIANO **ANDRADE**	4.627-021
42	Combatente	**DALTON** NUNES DA SILVA	20.957-021
43	Combatente	REGINALDO ALVES **DIAS**	22.637-021
44	Combatente	GUILHERME **PEREIRA NETO** – *Sub Judice*	64.122-021
45	Combatente	IGOR ALEX **GARROS**	113.170-021

II - Os candidatos relacionados neste Edital deverão comparecer no dia **13 de maio de 2019, às 7h30min,** trajando uniforme 5º "B" (instrução) em vigor no CBMMS, munido de toda a documentação para matrícula, no local abaixo especificado:

Academia de Bombeiros Militar - ABM
Rua José Antônio Pereira, n. 1.968 - Centro
Campo Grande - MS

III - Somente será matriculado no CFC-BM/2019, o candidato que tiver sido aprovado e classificado dentro do limite das vagas, conforme critérios estabelecidos no item **11.2 - Da Matrícula no Curso de Formação de Cabos (CFC-BM/2019)**, do EDITAL N. 1/2019/DEIPE/CFC-BM/CBMMS, além de cumprir as seguintes situações:

a) Comprovar, quando convocado para a matrícula, que possui todos os requisitos legais para ingresso no Curso de Formação de Cabos BM.

b) Apresentar no ato da matrícula, perante a comissão responsável, os seguintes documentos:

1) Ofício de apresentação, expedido pela unidade de origem, contendo todas as informações administrativas a respeito do candidato, e a data de inclusão;

2) Certidão expedida por seu Comandante que comprove:
- Não estar submetido a Conselho de Disciplina;
- Não estar licenciado para tratar de interesse particular (LTIP);
- Estar classificado, no mínimo, no comportamento "Bom";

3) Original e cópia do comprovante de conclusão do ensino médio;

4) Original e cópia da Carteira Nacional de Habilitação (CNH), sendo no mínimo categoria "B";

5) Certidão de quitação eleitoral ou certidão de que está apto a votar;

6) Duas fotografias 3x4, recentes, de frente, com a cabeça descoberta, utilizando o uniforme 3ºC; e

7) Original e cópia de comprovante de residência.

IV - O não atendimento a qualquer um dos requisitos ou a não apresentação de qualquer documento exigido implicará o indeferimento da matrícula, sendo convocado o primeiro candidato excedente, se for o caso, respeitado o quantitativo de vagas oferecidas.

V - O Comandante da ABM designará Comissão para conferir a documentação com fins de matrícula do candidato aprovado e classificado dentro do limite de vagas estabelecido.

VI - A Comissão de Matrícula deverá conferir se os candidatos aprovados e classificados satisfazem as condições exigidas para a matrícula, comunicar imediatamente os casos de indeferimento ao Diretor de Ensino, Instrução, Pesquisa e Educação, para efeito de convocação do próximo excedente, se houver.

VII - Para a matrícula serão aceitas, provisoriamente, declarações ou certidões

firmadas pela secretaria da escola de que o candidato concluiu o ensino médio e ainda não detém o diploma de conclusão de curso expedido pela Instituição de Ensino.

VIII - Serão nulas as matrículas feitas com irregularidades ou má-fé por parte do candidato.

Campo Grande - MS, 06 de maio de 2019.

JOILSON ALVES DO AMARAL – Coronel QOBM
Comandante Geral do CBMMS

APOSTILA DO COMANDANTE-GERAL DO CORPO DE BOMBEIROS MILITAR DE MATO GROSSO DO SUL DE 25 DE ABRIL DE 2019.

Na Portaria "P" CBMMS/DP-1 n. 95, de 8 de abril de 2019, publicada no DOEMS n. 9.883, de 15 de abril de 2019, que publicou a Progressão Funcional do nível I para o Nível II aos militares constantes no anexo I daquela Portaria, foi feita a seguinte apostila:

ONDE CONSTA:
"...SAMUEL PEDROSO BORGES..."

PASSE A CONSTAR:

"...SAMUEL PEDROZO BORGES..."

CAMPO GRANDE-MS, 30 DE ABRIL DE 2019.

JOILSON ALVES DO AMARAL – CORONEL QOBM
Comandante-Geral do CBMMS

DELEGACIA-GERAL DA POLÍCIA CIVIL DE MATO GROSSO DO SUL

PORTARIA "P" DGPC/MS Nº 236, DE 03 DE MAIO DE 2019.

O DELEGADO-GERAL DA POLÍCIA CIVIL DO ESTADO DE MATO GROSSO DO SUL, no uso de suas atribuições legais, resolve:

Remover, "ex-officio", no interesse da Administração, nos termos do artigo 84, parágrafo único da Lei Complementar nº 114/2005, **RENATO LIMA FAZZA**, Delegado de Polícia, 3ª Classe, matrícula nº 474596023, da Delegacia de Polícia Nioaque/MS para a Delegacia de Polícia de Bela Vista/MS, concedendo 10 (dez) dias de trânsito, com base no inciso III, do artigo 85, da Lei Complementar nº 114/2005 e alterada pela Lei Complementar nº 140, de 22 de dezembro de 2009, a contar da data da publicação.

Campo Grande, MS, 03 de maio de 2019.
MARCELO VARGAS LOPES
DELEGADO-GERAL DA POLÍCIA CIVIL

PORTARIA "P" DGPC/MS Nº 237, DE 03 DE MAIO DE 2019.

O DELEGADO-GERAL DA POLÍCIA CIVIL DO ESTADO DE MATO GROSSO DO SUL, no uso de suas atribuições legais, resolve:

Remover, "ex-officio", no interesse da Administração, nos termos do artigo 84, parágrafo único da Lei Complementar nº 114/2005, **DIEGO DE QUEIROZ SATIRO CABRAL BATISTA**, Delegado de Polícia, 3ª Classe, matrícula nº 474656023, da Delegacia de Polícia Bela Vista/MS para a Delegacia de Polícia de Nioaque/MS, concedendo 10 (dez) dias de trânsito, com base no inciso III, do artigo 85, da Lei Complementar nº 114/2005 e alterada pela Lei Complementar nº 140, de 22 de dezembro de 2009, a contar da data da publicação.

Campo Grande, MS, 03 de maio de 2019.
MARCELO VARGAS LOPES
DELEGADO-GERAL DA POLÍCIA CIVIL

PORTARIA "P" DGPC/MS Nº 238, DE 03 DE MAIO DE 2019.

O DELEGADO-GERAL DA POLÍCIA CIVIL DO ESTADO DE MATO GROSSO DO SUL, no uso de suas atribuições legais, resolve:

Dispensar, os servidores indicados das funções de confiança das Unidades Policiais da Delegacia Geral da Polícia Civil de Mato Grosso do Sul, com efeitos a contar da data da publicação

MATRÍCULA	NOME	FUNÇÃO	SIMB	UNIDADE
474656023	Diego de Queiroz Satiro Cabral Batista	Delegado Titular	DAPC-6	Delegacia de Polícia de Bela Vista/MS
474596023	Renato Lima Fazza	Delegado Titular	DAPC-6	Delegacia de Polícia de Nioaque/MS

Campo Grande, MS, 03 de maio de 2019.
MARCELO VARGAS LOPES
DELEGADO-GERAL DA POLÍCIA CIVIL

PORTARIA "P" DGPC/MS Nº 239, DE 03 DE MAIO DE 2019.

O DELEGADO-GERAL DA POLÍCIA CIVIL DO ESTADO DE MATO GROSSO DO SUL, no uso de suas atribuições legais, resolve:

Designar, os servidores indicados para exercerem as funções de confiança nas Unidades Policiais da Delegacia Geral da Polícia Civil de Mato Grosso do Sul, com efeitos a contar da data da publicação

MATRÍCULA	NOME	FUNÇÃO	SIMB	UNIDADE
474656023	Diego de Queiroz Satiro Cabral Batista	Delegado Titular	DAPC-6	Delegacia de Polícia de Bela Nioaque/MS
474596023	Renato Lima Fazza	Delegado Titular	DAPC-6	Delegacia de Polícia de Bela Vista/MS

Campo Grande, MS, 03 de maio de 2019.
MARCELO VARGAS LOPES
DELEGADO-GERAL DA POLÍCIA CIVIL

PORTARIA "P" DGPC/MS Nº 240, DE 03 DE MAIO DE 2019.

O DELEGADO-GERAL DA POLÍCIA CIVIL DO ESTADO DE MATO GROSSO DO SUL, no uso de suas atribuições legais, resolve:

Designar **JOSE RICARDO RODRIGUES MOTA**, Delegado de Polícia, 1ª Classe, matrícula nº 46934022, Delegado Titular de Jatei/MS para responder, sem prejuízo de suas funções habituais, nos termos do artigo 13, incisos IX e X e c/c o artigo 127, inciso IV da Lei Complementar nº 114/05, pelo expediente da Delegacia Regional de Fátima do Sul/MS, no período de 26 de abril a 05 de maio de 2019, em razão do período de trânsito de Rozeli Dolor Galego .

Campo Grande, MS, 03 de maio de 2019.

MARCELO VARGAS LOPES
DELEGADO GERAL DA POLÍCIA CIVIL

PORTARIA "P" DGPC/MS Nº 241, DE 03 DE MAIO DE 2019.

O DELEGADO-GERAL DA POLÍCIA CIVIL DO ESTADO DE MATO GROSSO DO SUL, no uso de suas atribuições legais, resolve:

Designar **VALMIR MESSIAS DE MOURA FÉ**, Delegado de Polícia, 1ª Classe, matrícula nº 61726022, Delegado Titular da Delegacia de Polícia de Rochedo/MS, para responder, sem prejuízo de suas funções habituais, nos termos do artigo 13, incisos IX e X e c/c o artigo 127, inciso IV da Lei Complementar nº 114/05, pelo expediente da Delegacia de Polícia de Terenos/MS , no período de 17 a 31 de maio de 2019, em razão de gozo de férias de André Luis de Mendonça Fernandes.

Campo Grande, MS, 03 de maio de 2019.

MARCELO VARGAS LOPES
DELEGADO-GERAL DA POLÍCIA CIVIL

AGÊNCIA ESTADUAL DE METROLOGIA DE MATO GROSSO DO SUL

PORTARIA "P" AEM/MS/N.27 de 06 de maio de 2019.

O DIRETOR PRESIDENTE DA AGÊNCIA ESTADUAL DE METROLOGIA AEM/MS, no uso das atribuições legais conferidas pelo Decreto "P" n.90. de 08 de janeiro de 2015 e Portarias n.54 e 55 de 27 de janeiro de 2015 do Presidente do INMETRO,

RESOLVE:

Conceder ao servidor **Daison Ramos Saldanha,** matricula n. 57904021 - ocupante do cargo de Auxiliar Metrológico, pertencente ao Quadro de Pessoal da Agência Estadual de Metrologia de Mato Grosso do Sul, 5**%** (cinco por cento) de **Adicional por Tempo de Serviço**, com efeito, a partir de **10/04/2019**, referente o quinquênio aquisitivo de 10/04/2014 a 09/04/2019, por ter completado 10(dez)anos de efetivo exercício prestado a este Estado, com fulcro no artigo 111, da Lei n.1.102, de 10 de outubro de 1990, com redação dada pelo artigo 4º da Lei n.2.157, de 26 de outubro de 2000 (Processo n.71/100033/2019).

Campo Grande – MS, 06 de maio de 2019.

Nilton Pinto Rodrigues
Diretor Presidente
AEM/MS-INMETRO

PORTARIA "P" AEM/MS/N.28 de 06 de maio de 2019.

O DIRETOR PRESIDENTE DA AGÊNCIA ESTADUAL DE METROLOGIA AEM/MS, no uso das atribuições legais conferidas pelo Decreto "P" n.90. de 08 de janeiro de 2015 e Portarias n.54 e n.55 de 27 de janeiro de 2015 do Presidente do INMETRO,

RESOLVE:

CREDENCIAR o servidor abaixo relacionado para conduzir veículos oficiais a Serviço da Agência Estadual de Metrologia/AEM/MS/INMETRO.

PERFIZ	NOME	C.N.H.
404886	MATHEUS TEOTONIO FRAGOSO GARCIA	06666757813

Campo Grande -MS, 06 de maio de 2019.

Nilton Pinto Rodrigues
Diretor Presidente
AEM/MS-INMETRO

AGÊNCIA ESTADUAL DE ADMINISTRAÇÃO DO SISTEMA PENITENCIÁRIO

PORTARIA AGEPEN "P" Nº. 379, DE 03 DE MAIO DE 2019.

O DIRETOR-PRESIDENTE DA AGÊNCIA ESTADUAL DE ADMINISTRAÇÃO DO SISTEMA PENITENCIÁRIO DO ESTADO DE MATO GROSSO DO SUL, no uso de suas atribuições legais,

RESOLVE:

CONCEDER progressão funcional ao servidor relacionado no anexo desta Portaria, pertencente ao Quadro Permanente de Pessoal do Estado de Mato Grosso do Sul, lotados na Agência Estadual de Administração do Sistema Penitenciário, com fulcro nos artigos 37 e 40, na redação dada pela Lei nº. 4.490 de 3 de abril de 2014, processo nº 31/600.913/2018.

ANEXO PORTARIA AGEPEN "P" Nº.379, DE 03 DE MAIO DE 2019.

ÁREA: ASSISTÊNCIA E PERÍCIA

MATRÍCULA	NOME	DATA DE ADMISSÃO	TOTAL EM DIAS	DES-CONTO	TOTAL EM DIAS	NÍVEL		VALIDADE
						DE	PARA	
95558021	ELZA SOUZA SILVA	02/04/2004	5507	0	5507	III	IV	02/04/2019

9611022	JUVENAL AVILA DE OLIVEIRA	03/01/1994	9132	1818	7314	IV	V	03/01/2019
58631022	MARCIA TEODORA DE OLIVEIRA	12/04/2004	5497	0	5497	III	IV	12/04/2019
34237022	MARIA LUCIA MEDEIROS TEIXEIRA	14/04/2004	5495	0	5495	III	IV	14/04/2019
14804021	MARIA ODINEY MOREIRA DE CABRERA	01/04/2004	5508	0	5508	III	IV	01/04/2019
10359022	MARILEA MEDEIROS FERREIRA	01/04/2004	5508	0	5508	III	IV	01/04/2019

ÁREA: SEGURANÇA E CUSTÓDIA

MATRÍCULA	NOME	DATA DE ADMISSÃO	TOTAL EM DIAS	DES-CONTO	TOTAL EM DIAS	NÍVEL		VALIDADE
						DE	PARA	
92444022	ASTROGILDA LORETA MOREIRA MEZA	23/04/2009	3660	0	3660	II	III	23/04/2019
127506022	CARLA SIMONE DOS REIS	29/04/2009	3654	0	3654	II	III	29/04/2019
104751022	CLAUDIA BENEVENUTO GARCIA	27/04/2009	3656	0	3656	II	III	27/04/2019
70507022	EDEVAL DOS REIS GOMES	20/04/2009	3663	0	3663	II	III	20/04/2019
106297022	EVELYM ELLEM PEREIRA TIBURCIO	24/04/2009	3659	0	3659	II	III	24/04/2019
68012022	FABIO MANOEL CASCO NETO	20/04/2009	3663	0	3663	II	III	20/04/2019
120518022	GLAUCIA DE MATOS DIAS	22/04/2009	3661	0	3661	II	III	22/04/2019
70026022	JACIRO EUGENIO MARINHO	27/04/2009	3656	0	3656	II	III	27/04/2019
132150022	JACKCELI DA SILVA MULARI	16/04/2009	3667	0	3667	II	III	16/04/2019
112474022	JOAO DIAS DA ROCHA	20/04/2009	3663	0	3663	II	III	20/04/2019
106396022	JOAO XAVIER MARTINS NETO	20/04/2009	3663	0	3663	II	III	20/04/2019
98825022	LAFRANK LOUBET DA ROSA	22/04/2009	3661	0	3661	II	III	22/04/2019
69940022	LAZARO SOUZA DE CARVALHO NETO	20/04/2009	3663	0	3663	II	III	20/04/2019
73913022	LUCIANA FREITAG	22/04/2009	3661	0	3661	II	III	22/04/2019
109904022	LUCIANO FREITAS DEFENDI	22/04/2009	3661	0	3661	II	III	22/04/2019
109844022	LUCICLENE DA SILVA OLIVEIRA	23/04/2009	3660	0	3660	II	III	23/04/2019
57659022	LUCIMARA DE FREITAS	23/04/2009	3660	0	3660	II	III	23/04/2019
121059022	MARIA ROSANE FERNANDES	15/04/2009	3668	0	3668	II	III	15/04/2019
126269021	MARILENE DA SILVA SOUZA	16/04/2009	3667	0	3667	II	III	16/04/2019
63353022	MARINA DO ROCIO DE CARVALHO	15/04/2009	3668	0	3668	II	III	15/04/2019
122949022	MICHEL SEIFEDINE LAHOID	22/04/2009	3661	0	3661	II	III	22/04/2019
129712022	NADIR DE FIGUEREDO	20/04/2009	3663	0	3663	II	III	20/04/2019
7958022	NADIR FERNANDES DE SOUZA	17/04/2009	3666	0	3666	II	III	17/04/2019
127298028	RAQUEL MENDONÇA DA SILVA	15/04/2009	3668	0	3668	II	III	15/04/2019
69905022	RODOLFO CABREIRA DIAS	20/04/2009	3663	0	3663	II	III	20/04/2019

Campo Grande MS, 03 de maio de 2019.

AUD DE OLIVEIRA CHAVES
Diretor-Presidente AGEPEN
Mat. 181.280-21

PORTARIA AGEPEN "P" Nº. 382, de 06 de maio de 2019.

O DIRETOR-PRESIDENTE DA AGÊNCIA ESTADUAL DE ADMINISTRAÇÃO DO SISTEMA PENITENCIÁRIO DO ESTADO DE MATO GROSSO DO SUL, no uso de suas atribuições legais, com fundamento no caput do artigo 256, da Lei Estadual nº. 1.102, de 10 de outubro de 1990,

RESOLVE:

INSTAURAR, a Sindicância n° 31/630.125/2018; e **DESIGNAR** as servidoras, Denise Gomes da Silva Potrich, matrícula nº 112593022, Agente Penitenciária Estadual da Área de Segurança e Custódia; e Katiuscia Petry, matrícula nº 79387022, Agente Penitenciária Estadual da Área de Segurança e Custódia, para constituírem a comissão sindicante e, sob a presidência da primeira, no prazo de 30 dias a contar da publicação desta portaria, apurar os fatos mencionados no processo, bem como as demais infrações conexas que emergirem no decorrer da apuração, e apresentar o respectivo relatório.
Campo Grande, MS, 06 de maio de 2019.

AUD DE OLIVEIRA CHAVES
Diretor-Presidente AGEPEN
Mat. 18128021

PORTARIA AGEPEN "P" Nº. 383, de 06 de maio de 2019.

O DIRETOR-PRESIDENTE DA AGÊNCIA ESTADUAL DE ADMINISTRAÇÃO DO SISTEMA PENITENCIÁRIO DO ESTADO DE MATO GROSSO DO SUL, no uso de suas atribuições legais, com fundamento no caput do artigo 256, da Lei Estadual nº. 1.102, de 10 de outubro de 1990,

RESOLVE:

INSTAURAR, a Sindicância n° 31/630.086/2018; e **DESIGNAR** as servidoras Katiuscia Petry, matrícula nº 79387022, Agente Penitenciária Estadual da Área de Segurança e Custódia; e Denise Gomes da Silva Potrich, matrícula nº 112593022, Agente Penitenciária Estadual da Área de Segurança e Custódia, para constituírem a comissão sindicante e, sob a presidência da primeira, no prazo de 30 dias a contar da publicação desta portaria, apurar os fatos mencionados no processo, bem como as demais infrações conexas que emergirem no decorrer da apuração, e apresentar o respectivo relatório.
Campo Grande, MS, 06 de maio de 2019.

AUD DE OLIVEIRA CHAVES
Diretor-Presidente AGEPEN
Mat. 18128021

PORTARIA AGEPEN "P" Nº. 384, de 06 de maio de 2019.

O DIRETOR-PRESIDENTE DA AGÊNCIA ESTADUAL DE ADMINISTRAÇÃO DO SISTEMA PENITENCIÁRIO DO ESTADO DE MATO GROSSO DO SUL, no uso de suas atribuições legais, com fundamento no caput do artigo 256, da Lei Estadual nº. 1.102, de 10 de outubro de 1990,

RESOLVE:

INSTAURAR, a Sindicância n° 31/630.141/2018; e **DESIGNAR** as servidoras Katiuscia Petry, matrícula nº 79387022, Agente Penitenciária Estadual da Área de Segurança e Custódia; e Denise Gomes da Silva Potrich, matrícula nº 112593022, Agente Penitenciária Estadual da Área de Segurança e Custódia, para constituírem a comissão sindicante e, sob a presidência da primeira, no prazo de 30 dias a contar da publicação desta portaria, apurar os fatos mencionados no processo, bem como as demais infrações conexas que emergirem no decorrer da apuração, e apresentar o respectivo relatório.
Campo Grande, MS, 06 de maio de 2019.

AUD DE OLIVEIRA CHAVES
Diretor-Presidente AGEPEN
Mat. 18128021

PORTARIA AGEPEN "P" Nº. 385, de 06 de maio de 2019.

O DIRETOR-PRESIDENTE DA AGÊNCIA ESTADUAL DE ADMINISTRAÇÃO DO SISTEMA PENITENCIÁRIO DO ESTADO DE MATO GROSSO DO SUL, no uso de suas atribuições legais, com fundamento no caput do artigo 256, da Lei Estadual nº. 1.102, de 10 de outubro de 1990,

RESOLVE:

INSTAURAR, a Sindicância n° 31/629.009/2019; e **DESIGNAR** os servidores Cláudio Aparecido Messias de Araújo, matrícula nº 81845022, Agente Penitenciário Estadual da Área de Administração e Finanças; e Marcela Dias Maio Alencar, matrícula nº 121206021, Agente Penitenciária Estadual da Área de Segurança e Custódia., para constituírem a comissão sindicante e, sob a presidência do primeiro, no prazo de 30 dias a contar da publicação desta portaria, apurar os fatos mencionados no processo, bem como as demais infrações conexas que emergirem no decorrer da apuração, e apresentar o respectivo relatório.
Campo Grande, MS, 06 de maio de 2019.

AUD DE OLIVEIRA CHAVES
Diretor-Presidente AGEPEN
Mat. 18128021

PORTARIA AGEPEN "P" Nº. 386, de 06 de maio de 2019.

O DIRETOR-PRESIDENTE DA AGÊNCIA ESTADUAL DE ADMINISTRAÇÃO DO SISTEMA PENITENCIÁRIO DO ESTADO DE MATO GROSSO DO SUL, no uso de suas atribuições legais, com fundamento no caput do artigo 256, da Lei Estadual nº. 1.102, de 10 de outubro de 1990,

RESOLVE:

INSTAURAR, o Processo Administrativo Disciplinar nº 31/629.038/2019; e **DESIGNAR** as servidoras, Érika Alvares dos Santos, matrícula nº 99397022, Procuradora de Entidades Públicas; Denise Gomes da Silva Potrich, matrícula nº 112593022, Agente Penitenciária Estadual da Área de Segurança e Custódia; e Katiuscia Petry, matrícula nº 79387022, Agente Penitenciária Estadual da Área de Segurança e Custódia, para constituírem a comissão processante e, sob a presidência da primeira, no prazo de 90 dias a contar da publicação desta portaria, apurar os fatos mencionados no processo, bem como as demais infrações conexas que emergirem no decorrer da apuração, e apresentar o respectivo relatório.
Campo Grande, MS, 06 de maio de 2019.

AUD DE OLIVEIRA CHAVES
Diretor-Presidente AGEPEN
Mat. 18128021

PORTARIA AGEPEN "P" Nº. 387, de 06 de maio de 2019.

O DIRETOR-PRESIDENTE DA AGÊNCIA ESTADUAL DE ADMINISTRAÇÃO DO SISTEMA PENITENCIÁRIO DO ESTADO DE MATO GROSSO DO SUL, no uso de suas atribuições legais, com fundamento no caput do artigo 256, da Lei Estadual nº. 1.102, de 10 de outubro de 1990,

RESOLVE:

INSTAURAR, a Sindicância n° 31/630.053/2018; e **DESIGNAR** as servidoras Katiuscia Petry, matrícula nº 79387022, Agente Penitenciária Estadual da Área de Segurança e Custódia; e Denise Gomes da Silva Potrich, matrícula nº 112593022, Agente Penitenciária Estadual da Área de Segurança e Custódia, para constituírem a comissão sindicante e, sob a presidência da primeira, no prazo de 30 dias a contar da publicação desta portaria, apurar os fatos mencionados no processo, bem como as demais infrações conexas que emergirem no decorrer da apuração, e apresentar o respectivo relatório.
Campo Grande, MS, 06 de maio de 2019.

AUD DE OLIVEIRA CHAVES
Diretor-Presidente AGEPEN
Mat. 18128021

PORTARIA AGEPEN "P" Nº. 388, de 06 de maio de 2019.

O DIRETOR-PRESIDENTE DA AGÊNCIA ESTADUAL DE ADMINISTRAÇÃO DO SISTEMA PENITENCIÁRIO DO ESTADO DE MATO GROSSO DO SUL, no uso de suas atribuições legais, com fundamento no caput do artigo 256, da Lei Estadual nº. 1.102, de 10 de outubro de 1990,

RESOLVE:

INSTAURAR, o Processo Administrativo Disciplinar nº 31/630.121/2018; e **DESIGNAR** as servidoras, Ana Paula Fernandes Strang, matrícula nº 40531022, Agente Penitenciária Estadual da Área de Administração e Finanças; Cinthia Danielle do Nascimento Silva, matrícula nº 129267022, Agente Penitenciária Estadual da Área de Segurança e Custódia; e Marta Abdo Merlone dos Santos Courbassier, matrícula nº 67031022, Agente Penitenciária Estadual da Área de Administração e Finanças, para constituírem a comissão processante e, sob a presidência da primeira, no prazo de 90 dias a contar da publicação desta portaria, apurar os fatos mencionados no processo, bem como as demais infrações conexas que emergirem no decorrer da apuração, e apresentar o respectivo relatório.

Campo Grande, MS, 06 de maio de 2019.

AUD DE OLIVEIRA CHAVES
Diretor-Presidente AGEPEN
Mat. 18128021

Republica por incorreção.
PORTARIA AGEPEN "P" Nº. 374, de 02 de maio de 2019.
Publicada no DOE 9.894 de 03 de maio de 2019, pág. 39.

O DIRETOR-PRESIDENTE DA AGÊNCIA ESTADUAL DE ADMINISTRAÇÃO DO SISTEMA PENITENCIÁRIO DO ESTADO DE MATO GROSSO DO SUL, no uso de suas atribuições legais, com fundamento no caput do artigo 256, da Lei Estadual nº. 1.102, de 10 de outubro de 1990,

RESOLVE:

DESTITUIR, a comissão sindicante designada pela PORTARIA AGEPEN "P" Nº. 600, de 13 de dezembro de 2018, publicada na página 56 do DOE nº 9.801, de 13 de dezembro de 2018; e **DESIGNAR** as servidoras, Denise Gomes da Silva Potrich, matrícula nº 112593022, Agente Penitenciária Estadual da Área de Segurança e Custódia; e Katiuscia Petry, matrícula nº 79387022, Agente Penitenciária Estadual da Área de Segurança e Custódia, para constituírem a comissão sindicante e, sob a presidência da primeira, no prazo de 30 dias a contar da publicação desta portaria, apurar os fatos mencionados no processo nº 31/630.156/2018, bem como as demais infrações conexas que emergirem no decorrer da apuração, e apresentar o respectivo relatório.
Campo Grande, MS, 02 de maio de 2019.

AUD DE OLIVEIRA CHAVES
Diretor-Presidente AGEPEN
Mat. 18128021

Republica por incorreção.
PORTARIA AGEPEN "P" Nº. 375, de 02 de maio de 2019.
Publicada no DOE 9.894 de 03 de maio de 2019, pág. 39/40.

O DIRETOR-PRESIDENTE DA AGÊNCIA ESTADUAL DE ADMINISTRAÇÃO DO SISTEMA PENITENCIÁRIO DO ESTADO DE MATO GROSSO DO SUL, no uso de suas atribuições legais, com fundamento no caput do artigo 256, da Lei Estadual nº. 1.102, de 10 de outubro de 1990,

RESOLVE:

DESTITUIR, a comissão sindicante designada pela PORTARIA AGEPEN "P" Nº. 599, de 13 de dezembro de 2018, publicada na página 56 do DOE nº 9.801, de 13 de dezembro de 2018; e **DESIGNAR** as servidoras, Katiuscia Petry, matrícula nº 79387022, Agente Penitenciária Estadual da Área de Segurança e Custódia; e Denise Gomes da Silva Potrich, matrícula nº 112593022, Agente Penitenciária Estadual da Área de Segurança e Custódia, para constituírem a comissão sindicante e, sob a presidência da primeira, no prazo de 30 dias a contar da publicação desta portaria, apurar os fatos mencionados no processo nº 31/630.155/2018, bem como as demais infrações conexas que emergirem no decorrer da apuração, e apresentar o respectivo relatório.
Campo Grande, MS, 02 de maio de 2019.

AUD DE OLIVEIRA CHAVES
Diretor-Presidente AGEPEN
Mat. 18128021

AGÊNCIA ESTADUAL DE DEFESA SANITÁRIA ANIMAL E VEGETAL

PORTARIA INTERNA "P" IAGRO N. 02, DE 02 DE MAIO DE 2019.

O DIRETOR PRESIDENTE DA AGÊNCIA ESTADUAL DE DEFESA SANITÁRIA ANIMAL E VEGETAL - IAGRO, no uso de suas atribuições legais;

RESOLVE:

Lotar a servidora **VERONIQUE MICHELINE CLAUDE LOUVET CORTADA**, Fiscal Estadual Agropecuário, matrícula 18037021, pertencente ao Quadro de Pessoal Permanente desta Agência, na **Divisão de Execução de Auto de Infração - DEAI**, com efeitos **a contar da data da publicação**.

Campo Grande/MS, 02 de Maio de 2019.

LUCIANO CHIOCHETTA
Diretor Presidente – IAGRO

FUNDAÇÃO UNIVERSIDADE ESTADUAL DE MATO GROSSO DO SUL

PORTARIA "P"/UEMS nº 395, de 06 de maio de 2019.

O Reitor da Fundação Universidade Estadual de Mato Grosso do Sul, no uso de suas atribuições legais, **TORNA PÚBLICO extratos de contratos de trabalho por prazo determinado** tendo como objeto "contratação de profissionais para desempenho das atividades relativas à função de Professor de Ensino Superior".

CONTRATANTE.

Fundação Universidade Estadual de Mato Grosso do Sul				
CNPJ: 86.891.363/0001-80		Ordenador de despesa Reitor Fábio Edir dos Santos Costa		
Classificação Orçamentária	Dotação Orçamentária	Funcional Programática	Fonte de recursos	Natureza de despesa
UG 290204	UEMS	10.29204.12.122.0046.2905.002	01000000002	31.90.11.51

CONTRATADO.

Diovani Piscor					CPF: 345.026.938-04
Nª de contrato	Regime de Trabalho	Data de assinatura	Vigência do Contrato	Regime de execução	Remuneração
77/0000105/2019	20h	30/04/2019	30/04/2019 a 28/07/2019	Excepcional interesse público	R$ 4.349,70
Amparo legal: Art. 37, inciso IX, da Constituição Federal; Lei n. 1.102, de 10 de outubro de 1990; Lei n. 4. 135, de 15 de dezembro de 2011; Edital de Seleção n. 113/2019 - PRODHS(publicada no DOE n.9740 de 13 de setembro de 2018)					

Alexandre Jeronimo Correia Lima					CPF: 052.359.239-60
Nª de contrato	Regime de Trabalho	Data de assinatura	Vigência do Contrato	Regime de execução	Remuneração
77/0000106/2019	16h	02/05/2019	02/05/2019 a 24/05/2019	Excepcional interesse público	R$ 3.479,76
Amparo legal: Art. 37, inciso IX, da Constituição Federal; Lei n. 1.102, de 10 de outubro de 1990; Lei n. 4. 135, de 15 de dezembro de 2011; Edital de Seleção n. 117/2018 - PRODHS(publicada no DOE n.9740 de 13 de setembro de 2018)					

Marcella Cândia D'Oliveira					CPF: 019.799.881-02
Nª de contrato	Regime de Trabalho	Data de assinatura	Vigência do Contrato	Regime de execução	Remuneração
77/000107/2019	40h	03/05/2019	03/05/2019 a 18/10/2019	Excepcional interesse público	R$ 8.699,40
Amparo legal: Art. 37, inciso IX, da Constituição Federal; Lei n. 1.102, de 10 de outubro de 1990; Lei n. 4. 135, de 15 de dezembro de 2011; Edital de Seleção n. 114/2018 - PRODHS(publicada no DOE n.9740 de 13 de setembro de 2018)					

Iara de Oliveira Rodrigues					CPF: 653.207.001-72
Nª de contrato	Regime de Trabalho	Data de assinatura	Vigência do Contrato	Regime de execução	Remuneração
77/000108/2019	8h	03/05/2019	03/05/2019 a 08/06/2019	Excepcional interesse público	R$ 857,88
Amparo legal: Art. 37, inciso IX, da Constituição Federal; Lei n. 1.102, de 10 de outubro de 1990; Lei n. 4. 135, de 15 de dezembro de 2011; Edital de Seleção n. 112/2018 - PRODHS(publicada no DOE n.9740 de 13 de setembro de 2018)					

Fernando Luís Oliveira Athayde Paes					CPF: 433.492.001-25
Nª de contrato	Regime de Trabalho	Data de assinatura	Vigência do Contrato	Regime de execução	Remuneração
77/000109/2019	32h	06/05/2019	06/05/2019 a 31/12/2019	Excepcional interesse público	R$ 6.959,52
Amparo legal: Art. 37, inciso IX, da Constituição Federal; Lei n. 1.102, de 10 de outubro de 1990; Lei n. 4. 135, de 15 de dezembro de 2011; Edital de Seleção n. 119/2018 - PRODHS(publicada no DOE n.9741 de 14 de setembro de 2018)					

FÁBIO EDIR DOS SANTOS COSTA
Reitor - UEMS

PORTARIA "P"/UEMS nº 396, de 6 de maio de 2019.

Por delegação de competência do Magnífico Reitor da UEMS, conforme Portaria n.º 81 de 30 de agosto de 2016, O PRÓ-REITOR DE DESENVOLVIMENTO HUMANO E SOCIAL, no uso de suas atribuições legais e considerando o inciso XXIII do art. 21 do Estatuto e o art. 1º, combinado com o parágrafo único do art. 2º, ambos da Lei nº 2.583, de 23 de dezembro de 2002,

RESOLVE:

Alterar a Portaria "P"/UEMS nº 958, de 29 de novembro de 2018, publicada no Diário Oficial nº 9.791, de 30 de novembro de 2018, às páginas 58 e 59, na parte que autorizou o gozo de férias à servidora LÉA DE FÁTIMA MACIEL GAUNA MARTINS, prontuário nº. 89799021, referente ao período aquisitivo 23/11/17 a 22/11/18, no período de 15/07/19 a 29/07/19, fixando-o para o período de 22/04/19 a 06/05/19.

EDER FRANCISCO DOS SANTOS CORREIA
Pró-Reitor de Desenvolvimento Humano e Social – PRODHS/UEMS – em exercício

PORTARIA "P"/UEMS nº. 397, de 6 de maio de 2019.

Por delegação de competência do Magnífico Reitor da UEMS, conforme Portaria nº. 81 de 30 de agosto de 2016, O PRÓ-REITOR DE DESENVOLVIMENTO HUMANO E SOCIAL, no uso de suas atribuições legais e considerando o inciso XXIII do art. 21, do Estatuto e o art. 1º, combinado com o parágrafo único do art. 2º, ambos da Lei nº. 2.583, de 23 de dezembro de 2002,

RESOLVE:

Interromper o gozo das férias regulamentares da servidora CÉLIA JESUS ARAÚJO DE LIMA, matrícula nº. 56645022, ocupante do cargo de Assistente Técnico de Nível Médio, Classe/Nível B/IV, código 60034, referente ao período aquisitivo de 08/07/17 a 07/07/18, por necessidade de serviço, a partir de 30/04/2019, com fulcro no artigo 129, da Lei n. 1102, de 10 de outubro de 1990.

EDER FRANCISCO DOS SANTOS CORREIA
Pró-Reitor de Desenvolvimento Humano e Social - PRODHS/UEMS - em exercício

PORTARIA "P"/UEMS nº 398, de 6 de maio de 2019.

Por delegação de competência do Magnífico Reitor da UEMS, conforme Portaria nº. 81 de 30 de agosto de 2016, O PRÓ-REITOR DE DESENVOLVIMENTO HUMANO E SOCIAL, no uso de suas atribuições legais e considerando o inciso XXIII, do art. 21, do Estatuto, e o art. 1º, combinado com o parágrafo único do art. 2º, ambos da Lei nº 2.583, de 23 de dezembro de 2002,

RESOLVE:

Conceder ao servidor a seguir relacionado, lotado na Universidade Estadual de Mato Grosso do Sul, Progressão Funcional em caráter temporário, fundamentado no artigo 5º da Resolução Conjunta/COUNI-CEPE nº 15, de 23 de junho de 2001, alterada pela Resolução COUNI-UEMS nº 423, de 10 de junho de 2014.

Nome Matrícula/Cargo/Função	Do nível	Para o nível	Código Classe	A partir de	Processo nº
Valdir Antônio Balbino 74519022 Professor de Ensino Superior Docente	III	IV	60082	29/04/2019	29/500206/2014

EDER FRANCISCO DOS SANTOS CORREIA
Pró-Reitor de Desenvolvimento Humano e Social – PRODHS/UEMS - exercício

PORTARIA "P"/UEMS nº 399, de 6 de maio de 2019.

O REITOR DA UNIVERSIDADE ESTADUAL DE MATO GROSSO DO SUL, no uso de suas atribuições legais e considerando o inciso XXIII do art. 21 do Estatuto e o art. 1º, combinado com o parágrafo único do art. 2º, ambos da Lei nº 2.583, de 23 de dezembro de 2002,

RESOLVE:

Designar MOISES CENTENARO, matrícula nº 57269022, ocupante do cargo de Professor de Ensino Superior, função Docente, nível V, código 60082, lotado na Universidade Estadual de Mato Grosso do Sul, para exercer a função de Coordenador Adjunto, conforme Resolução COUNI-UEMS nº 267, de 24 de maio de 2004, do Curso de Administração na Unidade Universitária de Ponta Porã, a partir de 06 de maio de 2019.

FABIO EDIR DOS SANTOS COSTA
Reitor – UEMS

Republica-se por ter constado erro no original publicado no Diário Oficial nº 9.889, de 25/04/2019, à página 29.

PORTARIA "P"/UEMS nº 364, de 24 de abril de 2019.

O REITOR DA UNIVERSIDADE ESTADUAL DE MATO GROSSO DO SUL, no uso de suas atribuições legais, especialmente da prevista no parágrafo único do artigo 244 da Lei Estadual nº 1.102, de 10 de outubro de 1990,

RESOLVE:

Constituir Comissão Processante composta pelos servidores CLEVERSON DANIEL DUTRA, prontuário nº. 91421021, ocupante do cargo de Professor de Ensino Superior, nível II, código 60073, Presidente; FERNANDO MACHADO DE SOUZA, prontuário nº. 37803021, ocupante do cargo de Técnico de Nível Superior, nível III, código 60033 e RICARDO HERLO MASKE, prontuário nº. 133295021, ocupante do cargo de Assistente Técnico de Nível Médio, nível/classe III/A, código 60034, membros, para fim específico de apurar os fatos narrados em nota técnica 004/ACAI/2019, da Assessoria de Controladoria e Auditoria Interna, por força da Lei Estadual nº 1.102/90, assinalando o prazo de 90 (noventa) dias para a Comissão concluir os trabalhos e apresentar as conclusões, podendo para tanto, requisitar pessoas, documentos e materiais que se fizerem necessários. (Processo nº 29/500398/2019)

FABIO EDIR DOS SANTOS COSTA
Reitor – UEMS

Republica-se por ter constado erro no original publicado no Diário Oficial nº 9.865, de 20/03/2019, à página 67.

PORTARIA "P"/UEMS nº 253, de 19 de março de 2019

O REITOR DA UNIVERSIDADE ESTADUAL DE MATO GROSSO DO SUL, no uso de suas atribuições legais, especialmente da prevista no parágrafo único do artigo 244 da Lei Estadual nº 1.102, de 10 de outubro de 1990,

RESOLVE:

Constituir Comissão Processante composta pelos servidores CLEVERSON DANIEL DUTRA, prontuário nº 91421021, ocupante do cargo de Professor de Ensino Superior, nível II, código 60073, Presidente; FERNANDO MACHADO DE SOUZA, prontuário nº 37803021, ocupante do cargo de Técnico de Nível Superior, nível III, código 60033 e RICARDO HERLO MASKE, prontuário nº 133295021, ocupante do cargo de Assistente Técnico de Nível Médio, nível/classe III/A, código 60034, membros, para fim específico de apurar os fatos narrados em nota técnica 002/ACAI/2019, da Assessoria de Controladoria e Auditoria Interna, por força da Lei Estadual nº 1.102/90, assinalando o prazo de 90 (noventa) dias para a Comissão concluir os trabalhos e apresentar as conclusões, podendo para tanto, requisitar pessoas, documentos e materiais que se fizerem necessários. (Processo nº 29/500274/2019)

FABIO EDIR DOS SANTOS COSTA
Reitor – UEMS

Republica-se por ter constado erro no original publicado no Diário Oficial nº 9.884, de 16/04/2019, à página 36.

PORTARIA "P"/UEMS nº 340, de 15 de abril de 2019.

O REITOR DA UNIVERSIDADE ESTADUAL DE MATO GROSSO DO SUL, no uso de suas atribuições legais, especialmente da prevista no parágrafo único do artigo 244 da Lei Estadual nº 1.102, de 10 de outubro de 1990,

RESOLVE:

Constituir Comissão Processante composta pelos servidores JOAQUIM CARLOS KLEIN DE ALENCAR, prontuário nº 63143023, ocupante do cargo de Professor de Ensino Superior, nível III, código 60082, Presidente; LORECI GOTTSCHALK NOLASCO, prontuário nº. 56656021, ocupante do cargo de Professor de Ensino Superior, nível IV, código 60082 e MARLUCY APARECIDA NANTES FERREIRA DE SOUZA, prontuário nº 58745021, ocupante do cargo de Técnico de Nível Superior, nível II, código 60033, membros, para fim específico de apurar os fatos narrados em nota técnica - ACAI nº 003/ACAI/2019, da Assessoria de Controladoria e Auditoria Interna, por força da Lei Estadual nº 1.102/90, assinalando o prazo de 90 (noventa) dias para a Comissão concluir os trabalhos e apresentar as conclusões, podendo para tanto, requisitar pessoas, documentos e materiais que se fizerem necessários. (Processo nº. 29/500364/2019)

FABIO EDIR DOS SANTOS COSTA
Reitor – UEMS

DEFENSORIA PÚBLICA-GERAL DO ESTADO

DEFENSOR PÚBLICO-GERAL: Luciano Montali
PRIMEIRA SUBDEFENSORA PÚBLICA-GERAL: Julia Fumiko Hayashi Gonda
SEGUNDA SUBDEFENSORA PÚBLICA-GERAL: Angela Rosseti Chamorro Belli
CORREGEDORA-GERAL: Salete de Fátima do Nascimento
SUBCORREGEDORA-GERAL: Geni Tibúrcio Zawierucha

EXTRATO DO EMPENHO Nº 318/2019
PROCESSO Nº 33/008.006/2019
TIPO DE LICITAÇÃO: NÃO SE APLICA
FAVORECIDO: INSS-INSTITUTO NACIONAL DO SEGURO SOCIAL
OBJETO: Pagamento de obrigação patronal que poderá vir a incidir
FUNDAMENTAÇÃO LEGAL: Art. 25, inciso II, § 1º c/c. art. 13, inciso VI da Lei n. 8.666/93 e alterações, no art. 7º, §6º, incisos II e VIII da Lei Complementar n. 111/2005 e, ainda, com fulcro no art. 2º, Incisos I e art. 5º, inciso I, ambos da Resolução DPGE n. 012/2007.
VALOR TOTAL: R$ 300,00 (trezentos reais)
CLASSIFICAÇÃO ORÇAMENTÁRIA:
- Funcional Programática: 33.901.03.128.0007.2895.0001;
- Natureza de Despesas: 339047.02;
- Fonte de Recurso: 0240000000.

DATA DO EMPENHO: 26/04/2019
ORDENADOR DE DESPESA: Luciano Montali

EXTRATO DE DECISÃO
Processo n. 33/008.008/2019.
Inexigibilidade de Licitação n. 017/DPGE/2019.
Interessados: Defensoria Pública-Geral do Estado de Mato Grosso do Sul - DPGE/MS, Fundo Especial para o Aperfeiçoamento e o Desenvolvimento das Atividades da Defensoria Pública - FUNADEP e Startse Informações e Sistemas S/A, empresa inscrita no CNPJ sob o n. 25.554.736/0002-50.
Assunto: Inscrição e participação de servidores da Defensoria Pública de Mato Grosso do Sul no evento: "*Lawtech Conference*".
Decisão: Diante do exposto, observado o princípio da legalidade e preservado o interesse público, de acordo com o Parecer Jurídico n. 133/2019/ASSEJUR, com fundamento no art. 25, inciso II c/c. o art. 13, inciso VI, no art. 26, parágrafo único, incisos II e III, todos, da Lei n. 8.666/1993 e alterações, na Súmula TCU n. 252/2010, no art. 7º, §6º, inciso II da Lei Complementar Estadual n. 111, de 2005, no art. 2º, incisos I e V e art. 5º, inciso I, ambos, da Resolução DPGE n. 012/2007, e ainda, nos entendimentos emanados da Decisão n. 439/1998, publicada no DOU de 23/07/1998, e do Acórdão do TCU 1.007/2018, **AUTORIZO** a contratação direta, por Inexigibilidade de Licitação n. 017/DPGE/2019, da empresa Startse Informações e Sistemas S/A, CNPJ n. 25.554.736/0002-50, visando à inscrição e participação dos servidores da Defensoria Pública de Mato Grosso do Sul, *Alain Gabriel Caceres Alvarez*, Matrícula n. 5513382-3, *Evandro Luiz Santos Higuchi*, Matrícula n. 5510952-3, *José Antonio Pinto dos Santos*, Matrícula n. 5515776-3 e *Nelson Arguelho Júnior*, Matrícula n. 5514192-3, no evento "*Lawtech Conference*", que será realizado na cidade de São Paulo, no dia 23 de maio de 2019, com o valor individual de R$693,00 (seiscentos e noventa e três reais), totalizando o investimento de R$2.772,00 (dois mil setecentos e setenta e dois reais). Publique-se!
Campo Grande/MS, 06 de maio de 2019.
LUCIANO MONTALI
Defensor Público-Geral do Estado

DESPACHO DE RATIFICAÇÃO
RATIFICO a Inexigibilidade de Licitação, com fundamento no art. 25, inciso II c/c. o art. 13, inciso VI, no art. 26, parágrafo único, incisos II e III, todos, da Lei n. 8.666/1993 e alterações, na Súmula TCU n. 252/2010, no art. 7º, §6º, inciso II da Lei Complementar n. 111, de 2005 e alterações, no art. 2º, incisos I e V e art. 5º, inciso I, ambos, da Resolução DPGE n. 012/2007, e ainda, nos entendimentos emanados da Decisão n. 439/1998, publicada no DOU de 23/07/1998, e do Acórdão do TCU n. 1.007/2018, de acordo com a justificativa apresentada e Parecer Jurídico n. 133/2019/ASSEJUR, constante dos autos:
Processo n. 33/008.008/2019.
Inexigibilidade de Licitação n. 017/DPGE/2019.
Amparo Legal: art. 25, inciso II c/c. o art. 13, inciso VI, no art. 26, parágrafo único, incisos II e III, todos, da Lei n. 8.666/1993 e alterações, Súmula TCU n. 252/2010, art. 7º, §6º, inciso II da Lei Complementar n. 111, de 2005 e alterações, art. 2º, incisos I e V e art. 5º, inciso I, ambos, da Resolução DPGE n. 012/2007, e ainda, entendimentos emanados da Decisão n. 439/1998, publicada no DOU de 23/07/1998, e do Acórdão TCU n. 1.007/2018.
Favorecida: Startse Informações e Sistemas S/A (CNPJ 25.554.736/0002-50).
Objeto: Inscrição e participação dos servidores da Defensoria Pública de Mato Grosso do Sul, *Alain Gabriel Caceres Alvarez*, Matrícula n. 5513382-3, *Evandro Luiz Santos Higuchi*, Matrícula n. 5510952-3, *José Antonio Pinto dos Santos*, Matrícula n. 5515776-3 e *Nelson Arguelho Júnior*, Matrícula n. 5514192-3, no evento "*Lawtech Conference*", que será realizado na cidade de São Paulo, no dia 23 de maio de 2019.
Valor individual: R$693,00 (seiscentos e noventa e três reais).
Valor total contratado: R$2.772,00 (dois mil setecentos e setenta e dois reais).
Classificação Orçamentária Fun Programática 10.33901.03.128.0007.2895.0001 Fonte 0240; Natureza de Despesa 33903948; Pré Empenho 2019PE000301.
Data da Ratificação: 06 de maio de 2019.
Ordenador de Despesa: Angela Rosseti C Belli. Segunda Subdefensora Pública-Geral
Campo Grande/MS, 06 de maio de 2019.
LUCIANO MONTALI
Defensor Público-Geral do Estado

EXTRATO DO TERMO ADITIVO N. 003/DPGE/2019
AO CONTRATO N. 010/DPGE/2016
Processo n. 33/007.067/2016
Dispensa de Licitação n. 007/2016
Partes: Defensoria pública-Geral do Estado de Mato Grosso do Sul DPGE/MS, com recursos do FUNADEP, e Valter Petreli Branco e Ivete Marcon Branco.
Objeto: Prorrogação de vigência do Contrato n. 010/DPGE/2016.
Prorrogação: Fica prorrogada a vigência do Contrato n. 010/DPGE/2016, por mais 12 (doze) meses, com início em 02/05/2019 e término em 01/05/2020.
Fundamentação legal e contratual: Art. 51 da Lei n. 8.245, de 1991, art. 2º, inciso V e art. 5º, inciso I, ambos, da Resolução DPGE n. 012, de 2007, e ainda, disposto do item 4.2, "*in fine*", da Cláusula Contratual Quarta.
Classificação Orçamentária Func Programática: 10.33901.03.122.0007.2894.0001 Fonte 0240; Natureza de Despesa 33903615 e Empenho 2019NE000323.
Vinculação e ratificação: O Termo Aditivo n. 003/DPGE/2019 passa a fazer parte

integrante e inseparável do Contrato n. 010/DPGE/2016, ficando ratificadas e permanecendo inalteradas as demais cláusulas e condições, especialmente, o valor mensal de aluguel contratado de R$2.831,28 (dois mil oitocentos e trinta e um reais e vinte e oito centavos), que permanecerá o mesmo no decorrer de todo o novo período de vigência contratual.
Data da Assinatura: 30 de abril de 2019.
Assinam: Luciano Montali, Valter Petreli Branco e Ivete Marcon Branco.

DELIBERAÇÃO/CSDP N. 017, DE 6 DE MAIO DE 2019.

Acrescenta o §10 no artigo 75 da Deliberação/CSDP n. 008, de 17 de fevereiro de 1997, que dispõe sobre o Regimento Interno do Conselho Superior da Defensoria Pública.

O CONSELHO SUPERIOR DA DEFENSORIA PÚBLICA, no uso da competência prevista no inciso IV do artigo 20 da Lei Complementar Estadual n. 111, de 17 de outubro de 2005, na nova redação que lhe deu a Lei Complementar Estadual n. 170, de 08 de fevereiro de 2013, em reunião realizada no dia 3 de maio de 2019, Ata n. 1.553;

DELIBERA:

Art. 1º O artigo 75 do Regimento Interno do Conselho Superior da Defensoria Pública passa a vigorar com o seguinte acréscimo:

"Art. 75.
(...)
§ 10. A posse no cargo de Defensor Público-Geral do Estado poderá se dar antes do término do mandato vigente, com efeitos jurídicos contados a partir do primeiro dia subsequente ao seu final."

Art. 2º Esta Deliberação entra em vigor a partir de sua publicação.

Campo Grande, 6 de maio de 2019.

LUCIANO MONTALI
Defensor Público-Geral do Estado
(assinado digitalmente)

EXTRATO DA DECISÃO PROFERIDA PELO DEFENSOR PÚBLICO-GERAL DO ESTADO DE MATO GROSSO DO SUL

INTERESSADO: IRAN PEREIRA DA COSTA NEVES
ASSUNTO: ABONO DE PERMANÊNCIA
PROCESSO: 33/000.062/2019

DECISÃO: Ante o exposto, com fundamento no artigo 3º da Emenda Constitucional n. 47/2005; artigo 130 da Lei Complementar Estadual n. 111/2005 e artigos 73 e 75 da Lei Estadual n. 3.150/2005 (Regime de Previdência Social do Estado de Mato Grosso do Sul – MS/PREV), 10 e seus parágrafos da Lei Estadual n. 2.964/2004, **DEFIRO** o pedido do Requerente **IRAN PEREIRA DA COSTA NEVES,** integrante da classe de Defensor Público de Segunda Instância, símbolo DP-26, matrícula n. 495921-1, lotado na 12ª Defensoria Pública Criminal de Segunda Instância, de **CONCESSÃO DE ABONO DE PERMANÊNCIA,** referente ao período em que se mantiver em atividade, pois completou todos os requisitos legais exigidos para a aposentadoria voluntária e optou por permanecer em atividade, fazendo jus à benesse do abono de permanência, equivalente ao valor da sua contribuição previdenciária, até completar as exigências para aposentadoria compulsória. Os efeitos desta Decisão devem retroagir a data do preenchimento de todos os requisitos pelo Requerente, consoante orientação proferida no processo-consulta **TCE/MS n. 4.235/2009.** Logo, devem retroagir à data de **12.04.2019,** conforme cálculos acostados nos autos.

Intime-se o Requerente da Decisão.
Ao RH para as providências de praxe.
Decorrido o prazo legal, arquive-se os autos.

Campo Grande, 6 de maio de 2019.

LUCIANO MONTALI
Defensor Público-Geral do Estado

PORTARIA "D" DPGE n. 173/2019, DE 6 DE MAIO DE 2019.

O DEFENSOR PÚBLICO-GERAL DO ESTADO, no uso da competência que lhe confere o artigo 16, inciso XI, da Lei Complementar nº 111, de 17 de outubro de 2005, resolve:

AUTORIZAR o gozo de férias regulamentares ao membro da Defensoria Pública do Estado de Mato Grosso do Sul abaixo relacionado:

4ª REGIONAL DE DOURADOS:

MUNICÍPIO	DEFENSOR PÚBLICO	PERÍODO AQUISITIVO	PERÍODO DE GOZO
Dourados	Bruno Bertoli Grassani	1º P. 2018/2019	6/5 a 4/6/2019

Campo Grande, 6 de maio de 2019.

LUCIANO MONTALI
Defensor Público-Geral do Estado

PORTARIA "D" DPGE n. 174/2019, DE 6 DE MAIO DE 2019.

O DEFENSOR PÚBLICO-GERAL DO ESTADO, no uso da competência que lhe confere o artigo 16, inciso XVIII, da Lei Complementar n. 111, de 17 de outubro de 2005, bem como o previsto no artigo 5º, inciso II, da Resolução DPGE n. 048/2013, de 28 de fevereiro de 2013, resolve:

DESIGNAR a Defensora Pública nominada neste ato, integrante do Quadro da Defensoria Pública do Estado de Mato Grosso do Sul, para, sem prejuízo de suas funções, atuar no **Projeto Justiça em Movimento – Carreta da Justiça**, conforme especificado no quadro abaixo: (Protocolo 33/052233/2019)

MATRÍCULA	DEFENSOR PÚBLICO	DATA	MUNICÍPIO
5507812-1	Maria Clara de Morais Porfírio	14/5/2019 (matutino)	Bodoquena

Campo Grande, 6 de maio de 2019.

LUCIANO MONTALI
Defensor Público-Geral do Estado

PORTARIA "D" N. 175/2019 DPGE, DE 6 DE MAIO DE 2019.

O DEFENSOR PÚBLICO-GERAL DO ESTADO, no uso da competência que lhe confere o artigo 16, inciso XVIII, da Lei Complementar n. 111, de 17 de outubro de 2005, resolve:

AUTORIZAR a averbação de tempo de contribuição para fins de aposentadoria e disponibilidade ao Defensor Público FERNANDO EDUARDO SILVA DE ANDRADE, matrícula n. 5515254-1, integrante da classe de Defensor Público Substituto, símbolo DP-22, designado para atuar na 3ª Defensoria Pública Criminal de Corumbá-MS, com fundamento nos artigos 66 e 68 da Lei Complementar Estadual n. 111, de 17 de outubro de 2005 c/c os artigos 79, 80 e 82, da Lei Estadual n. 3.150, de 22 de dezembro de 2005, de **437** (quatrocentos e trinta e sete) dias de tempo de serviço/contribuição, relativo ao período de 20 de dezembro de 2016 a 1º de março de 2018, correspondendo a 1 (um) ano, 2 (dois) meses e 10 (dez) dias, conforme Certidão de Tempo de Contribuição n. 011/2018, expedida pelo Governo do Estado de Mato Grosso, através da Coordenadoria de Gestão de Pessoas da Defensoria Pública. (Processo n. 33/000.176/2018)

Campo Grande, 6 de maio de 2019.

LUCIANO MONTALI
Defensor Público-Geral do Estado

PORTARIA "S" DPGE n. 143/2019, DE 6 DE MAIO DE 2019.

O DEFENSOR PÚBLICO-GERAL DO ESTADO, no uso da competência que lhe confere o artigo 16, inciso XI, da Lei Complementar nº 111, de 17 de outubro de 2005, resolve:

AUTORIZAR, para fins de regularização funcional, o gozo de férias ao integrante do Quadro de Servidores dos Serviços Auxiliares da Defensoria Pública do Estado de Mato Grosso do Sul abaixo relacionado:

SERVIDOR	MATRÍCULA	PERÍODO DE GOZO
Marco Del Campo Fioravante Ferreira	5507030-3	2 a 16/5/2019

Campo Grande, 6 de maio de 2019.

LUCIANO MONTALI
Defensor Público-Geral do Estado

PORTARIA "S" DPGE n. 144/2019, DE 6 DE MAIO DE 2019.

O DEFENSOR PÚBLICO-GERAL DO ESTADO, no uso da competência que lhe confere o artigo 16, inciso XI, da Lei Complementar n. 111, de 17 de outubro de 2005 e tendo em vista o disposto na Resolução DPGE n. 131, de 17 de janeiro de 2017, resolve:

DESIGNAR os servidores RODRIGO BARRETO LOPES, matrícula n. 5517234-3 e PATRIK MAIA, matrícula n. 5511240-3, para, nos termos do artigo 58, inciso III e do artigo 67, ambos da Lei Federal n. 8.666, de 21 de junho de 1993, desempenharem a função de Fiscal de Contrato e de Apoio, respectivamente, conforme especificações constantes no quadro:

CONTRATO	CONTRATADA	ESPECIFICAÇÃO
016/DPGE/2019	CLICK TI Serviços e Locações Ltda	Processo n. 33/007.040/2019 – Prestação de serviços de reparo da controladora, com substituição da bateria, referente ao equipamento *Storage* DELL *Equallogic* PS6100E, *service* TAG B8N6C42, de alta capacidade de discos rígidos, em atendimento à demanda da Defensoria Pública do Estado de Mato Grosso do Sul.

Campo Grande, 6 de maio de 2019.

LUCIANO MONTALI
Defensor Público-Geral do Estado

PORTARIA "S" DPGE n. 145/2019, DE 6 DE MAIO DE 2019.

O DEFENSOR PÚBLICO-GERAL DO ESTADO, no uso da competência que lhe confere o artigo 16, inciso XI, da Lei Complementar n. 111, de 17 de outubro de 2005 e tendo em vista o disposto na Resolução DPGE n. 131, de 17 de janeiro de 2017, resolve:

DESIGNAR os servidores BRENO NABHAN BENETTI, matrícula n. 5513400-3 e BRUNA ORTEGA USERO CASTRO, matrícula n. 5513472-3, para, nos termos do artigo 58, inciso III e do artigo 67, ambos da Lei Federal n. 8.666, de 21 de junho de 1993, desempenharem a função de Fiscal de Contrato e de Apoio, respectivamente, conforme especificações constantes no quadro:

CONTRATO	CONTRATADA	ESPECIFICAÇÃO
017/DPGE/2019	Tesla Indústria e Comércio de Elevadores Ltda	Processo n. 33/007.048/2019 – Prestação de serviços de manutenção preventiva e corretiva da plataforma de acessibilidade instalada nas dependências da Defensoria Pública do Estado, Unidade Fórum, localizada na cidade de Campo Grande-MS, inclusa a reposição de peças, componentes e acessórios genuínos do fabricante, marca Ortobrás.

Campo Grande, 6 de maio de 2019.

LUCIANO MONTALI
Defensor Público-Geral do Estado

PORTARIA "S" DPGE n. 146/2019, DE 6 DE MAIO DE 2019.

O DEFENSOR PÚBLICO-GERAL DO ESTADO, no uso da competência que lhe confere o artigo 16, inciso XI, da Lei Complementar n. 111, de 17 de outubro de 2005, resolve:

DESIGNAR o servidor NELSON ARGUELHO JUNIOR, matrícula n. 5514192-3, ocupante do cargo em comissão de Chefe de Departamento, símbolo DPDA-3, integrante do Quadro de Servidores dos Serviços Auxiliares da Defensoria Pública de Mato Grosso do Sul, para, sem prejuízo de suas funções, responder pelo expediente da Secretaria de Tecnologia da Informação, **no período de 30 de abril a 29 de maio de 2019,** em decorrência de férias do titular.

Campo Grande, 6 de maio de 2019.

LUCIANO MONTALI
Defensor Público-Geral do Estado

PORTARIA "S" DPGE n. 147/2019, DE 6 DE MAIO DE 2019.

O DEFENSOR PÚBLICO-GERAL DO ESTADO, no uso da competência que lhe confere o artigo 16, inciso XI, da Lei Complementar Estadual n. 111, de 17 de outubro de 2005, resolve:

AUTORIZAR a averbação de tempo de contribuição para fins de aposentadoria e disponibilidade à servidora LUZIA PIRES MAIA, matrícula n. 771210-1, ocupante do cargo de Analista, classe H, do Quadro de Servidores dos Serviços Auxiliares da Defensoria Pública do Estado de Mato Grosso do Sul, conforme certidão expedida pelo Instituto Nacional do Seguro Social – INSS, com fundamento nos artigos 79, 80 e 82, da Lei Estadual n. 3.150/2005, de 22 de dezembro de 2005 e de acordo com o Parecer Jurídico n. 276/2015/ASSEJUR/DPGE, c/c Despacho n. 2499/2018/DIRB/AGEPREV, tornando sem efeito a Portaria "S" n. 419/2015 DPGE, de 27 de novembro de 2015, publicada no D.O.E n. 9.055, de 30 de novembro de 2015, página 31, (Processos n. 33/000.222/2015 e 33/000.171/2018) sendo:

a) 7 (sete) meses e 25 (vinte e cinco) dias, no período de 26 de março de 1965 a 20 de novembro de 1965, prestados à Escola Particular Educandário Santa Clara;

b) 8 (oito) meses e 23 (vinte e três) dias, no período de 1º de março de 1966 a 23 de novembro de 1966, prestados à Escola Particular Educandário Santa Clara;

c) 1(um) ano, 9(nove) meses e 17(dezessete) dias, no período de 14 de março de 1979 a 31 de dezembro de 1980, prestados à Secretaria de Segurança Pública do Estado de Mato Grosso do Sul;

d) 1(um) ano, 7(sete) meses e 12(doze) dias, no período de 20 de novembro de 1996 a 1º de julho de 1998, prestados à Empresa de Processamento de Dados de Mato Grosso do Sul;

e) 5 (cinco) anos, 6 (seis) meses e 5 (cinco) dias, no período de 15 de julho de 1998 a 14 de janeiro de 2004, prestados à Secretaria de Estado de Planejamento e de Ciência e Tecnologia de Mato Grosso do Sul;

f) 1 (um) ano, 8 (oito) meses e 16 (dezesseis) dias, no período de 15 de janeiro de 2004 a 30 de setembro de 2005, prestados à Secretaria de Estado de Planejamento e de Ciência e Tecnologia de Mato Grosso do Sul.

Campo Grande, 6 de maio de 2019.

LUCIANO MONTALI
Defensor Público-Geral do Estado

EDITAL DPGE N. 001/2019, DE 6 DE MAIO DE 2019

II CONCURSO DE REDAÇÃO

TEMA: *"A sociedade não precisa ser assim! Quais os desafios que a Escola pode enfrentar para reduzir as diversas formas de violências contra as mulheres?"*

O DEFENSOR PÚBLICO-GERAL DO ESTADO DE MATO GROSSO DO SUL, no uso da competência institucional que lhe confere o artigo 2º e os incisos I e II do artigo 2º-A da Lei Complementar n. 111, de 17 de outubro de 2005, por meio do Núcleo Institucional de Promoção e Defesa dos Direitos da Mulher (NUDEM) que tem por finalidade priorizar a promoção e a defesa dos direitos das mulheres que se encontram em situação de violência de gênero, o que configura violação de direitos humanos nos termos da Lei Maria da Penha e de documentos internacionais dos quais o Brasil é signatário e em continuidade aos projetos desenvolvidos pelo NUDEM e pelo Núcleo Institucional de Promoção e Defesa dos Povos Indígenas e da Igualdade Racial e Etnia (NUPIIR), que tem por objetivo promover a defesa dos direitos dos povos indígenas e de outras comunidades que tenham sofrido preconceito, ameaça ou lesão a direito em virtude de sua etnia/raça, que apresentam como estratégia, a inclusão da educação em direitos nas escolas públicas do Estado de Mato Grosso do Sul, torna público o **II Concurso de Redação - com o tema: *"A sociedade não precisa ser assim! Quais os desafios que a Escola pode enfrentar para reduzir as diversas formas de violências contra as mulheres?",*** na forma do Regulamento do II Concurso de Redação.

Campo Grande-MS, 6 de maio de 2019.

LUCIANO MONTALI
Defensor Público-Geral do Estado

EDITAL DPGE N. 001/2019
II CONCURSO DE REDAÇÃO
TEMA: *"A sociedade não precisa ser assim! Quais os desafios que a Escola pode enfrentar para reduzir as diversas formas de violências contra as mulheres?"*

REGULAMENTO DO II CONCURSO DE REDAÇÃO

I – DO OBJETO

1 – O II Concurso de Redação com o tema: ***"A sociedade não precisa ser assim! Quais os desafios que a Escola pode enfrentar para reduzir as diversas formas de violências contra as mulheres?",*** tem por objetivo cumprir as diretrizes impostas pela Lei Federal n. 11.340, de 2006, que visa dar destaque nos currículos escolares para os conteúdos relativos aos direitos humanos, à equidade de gênero e de raça ou etnia e ao problema da violência doméstica e familiar contra a mulher, incentivando a mudança de comportamento e buscando estratégias para concretizar a igualdade, com equidade. A violência contra a mulher é um problema social de grandes proporções no Brasil e no mundo, constituindo-se uma grande violação dos direitos humanos, atingindo todas as classes sociais, etnias, religiões, raças e culturas. O II Concurso de Redação, promovido pelo Núcleo Institucional de Promoção e Defesa dos Direitos da Mulher (NUDEM) e pelo Núcleo Institucional de Promoção e Defesa dos Povos Indígenas e da Igualdade Racial e Etnia (NUPIIR), órgãos de atuação especializada da Defensoria Pública do Estado de Mato Grosso do Sul, tem por objetivo despertar nos estudantes o interesse pelos temas relacionados à violência contra mulher, sendo direcionado aos estudantes:

1.1 - do 9º ano da etapa do Ensino Fundamental das escolas da Rede Municipal de Campo Grande - MS, incluindo nesta etapa alunos que cursam o último módulo da Educação de Jovens e Adultos – EJA, modalidade Fundamental;

1.2 - do 9º ano do Ensino Fundamental e do 3º ano do Ensino Médio das Escolas Públicas Estaduais de Mato Grosso do Sul, aos estudantes do último módulo do curso de Educação Profissional e de Educação de Jovens e Adultos – EJA e aos estudantes do bloco final do AJA – Avanço do Jovem na Aprendizagem, ambos do Ensino Médio, das Escolas Públicas Estaduais de Mato Grosso do Sul.

2 – Serão premiadas as duas melhores redações selecionadas pela Comissão Julgadora dentre as Escolas da Rede Municipal de Campo Grande - MS, e as duas melhores redações produzidas pelos estudantes de Escolas da Rede Pública Estadual.

3 – As redações selecionadas pela Comissão Julgadora obedecerão aos seguintes critérios de avaliação:

a) compreensão da proposta do tema;

b) atendimento à tipologia textual dissertativa-argumentativa;

c) possuir o mínimo de 25 e o máximo de 30 linhas;

d) coesão e coerência;

e) domínio da forma padrão da língua portuguesa;

f) ser inédita e original.

II – DA INSCRIÇÃO E REALIZAÇÃO DAS REDAÇÕES

1 – A inscrição da Escola para participar do Concurso de Redação com o tema: ***"A sociedade não precisa ser assim! Quais os desafios que a Escola pode enfrentar para reduzir as diversas formas de violências contra as mulheres?"*** é gratuita e deve ser realizada no período de **7 de maio de 2019 a 16 de agosto de 2019**, no site da Defensoria Pública do Estado de Mato Grosso do Sul: http://www.defensoria.ms.def.br, no menu, ***para o cidadão/ concurso de redação*** (Anexo I).

2 - As escolas terão até o dia **25 de outubro de 2019,** para incentivar os estudantes a produzir o texto e enviar as redações para o site da Defensoria Pública Estadual.

III – DA REALIZAÇÃO DOS TRABALHOS

1 – Os professores deverão trabalhar o tema com os estudantes, incentivando o debate no ambiente da comunidade escolar, organizando e orientando na produção dos textos, que deverão ser realizados em sala de aula no ***Formulário Padrão*** (Anexo II).

2 – Cabe às Escolas inscritas desenvolver estratégias de sensibilização e de mobilização para debater o tema do II Concurso de Redação com os estudantes, por meio de atividades conduzidas no ambiente escolar ou fora dele.

3 – São pré-requisitos da redação para concorrer no II Concurso de Redação:

a) ser realizada/elaborada no ambiente da sala de aula;

b) ser produzida no ***Formulário Padrão - II Concurso de Redação da Defensoria Pública de MS,*** disponibilizado no site http://www.defensoria.ms.def.br e atender aos requisitos mencionados no Capítulo III, do item 3, alíneas "a" a "f", deste Regulamento.

4 - No ***Formulário Padrão*** deverá conter a redação manuscrita pelo docente da Escola inscrita, bem como todos os dados cadastrais ali solicitados. A ausência de qualquer informação solicitada no Formulário Padrão implicará na desclassificação da respectiva redação.

5 – As Escolas participantes do II Concurso de Redação deverão selecionar as três melhores redações que irão concorrer ao prêmio, encaminhando além das redações selecionadas, todas as redações produzidas pelos estudantes da escola inscrita, por meio do link http://www.defensoria.ms.def.br, no menu, ***para o cidadão/concurso de redação.***

6 – Serão desclassificadas as Escolas que não atenderem o disposto no item 5 deste Capítulo, bem como aquelas que encaminharem redações impressas, ilegíveis, plagiadas e originárias de outros concursos de redação.

IV – DA ENTREGA DOS TRABALHOS

1 – A Ficha de Inscrição da Escola deverá ser preenchida até o dia **16 de agosto de 2019**, no site http://www.defensoria.ms.def.br, no menu ***para o cidadão/concurso de redação.***

2 – Todas as redações deverão ser enviadas até o dia **25 de outubro de 2019**, acompanhadas da indicação das três melhores redações selecionadas pela Escola participante do II Concurso de Redação. As redações enviadas deverão estar escritas no Formulário Padrão do Concurso de Redação e escaneada.

3 – O descumprimento de qualquer exigência prevista neste Edital implicará na desclassificação da escola inscrita e respectivamente das redações dos alunos participantes do concurso de redação.

4 – A participação no II Concurso de Redação importa em autorização do autor ou do seu responsável para utilização, a título universal, definitivo e gratuito, ao público em geral, todo e qualquer tipo de comunicação, divulgação, veiculação e, enfim, publicidade e promoção relativamente ao seu nome, imagem e voz em qualquer meio, incluindo eletrônicos e na internet, desde que vinculado ao II Concurso de Redação, promovido pelo Núcleo Institucional de Promoção e Defesa dos Direitos da Mulher (NUDEM) e pelo

Núcleo Institucional de Promoção e Defesa dos Povos Indígenas e da Igualdade Racial e Etnia (NUPIIR), órgãos de atuação especializada da Defensoria Pública do Estado de Mato Grosso do Sul.

V – DO JULGAMENTO

1 - As redações selecionadas e enviadas pelas Escolas participantes do II Concurso de Redação serão divididas nas seguintes categorias:

a) **Categoria Redação I** – integram as redações dos alunos do 9º ano da etapa do Ensino Fundamental e os estudantes do último módulo da Educação de Jovens e Adultos – EJA da Rede Municipal de Ensino de Campo Grande-MS e as redações dos alunos do 9º ano do Ensino Fundamental das Escolas Estaduais de Mato Grosso do Sul;

b) **Categoria Redação II** – integram as redações dos estudantes do 3º ano do Ensino Médio, estudantes do último módulo do curso de Educação Profissional e de Educação de Jovens e Adultos – EJA e os estudantes do bloco final do AJA – Avanço do Jovem na Aprendizagem, ambos do Ensino Médio, das Escolas Públicas Estaduais de Mato Grosso do Sul.

2 – As redações selecionadas pelas Escolas participantes do II Concurso de Redação serão reexaminadas pela Comissão Julgadora, composta por, no mínimo, três membros que serão indicados pela Defensoria Pública do Estado de Mato Grosso do Sul, Secretaria de Estado de Educação (SED) e Secretaria Municipal de Educação de Campo Grande (SEMED).

3 – A Comissão Julgadora deverá eleger as quatro melhores redações, sendo duas de Escolas Municipais de Campo Grande - MS e duas de Escolas da Rede Estadual de Mato Grosso do Sul.

4 – A Comissão Julgadora levará em conta o disposto no item 3, alíneas "a" a "f", do Regulamento do Concurso de Redação, com o tema: ***"A sociedade não precisa ser assim! Quais os desafios que a Escola pode enfrentar para reduzir as diversas formas de violências contra as mulheres?"***

VI – DA PREMIAÇÃO

1 – Os alunos que tiverem as redações classificadas em 1º e 2º lugar, das Categorias Redação I e II, receberão como prêmio:

1.1 – Categoria Redação I

1º lugar – um Smartphone;

2º lugar – um Smartphone.

1.2 – Categoria Redação II

1º lugar – um Smartphone;

2º lugar – um Smartphone.

2 – A Cerimônia de Premiação ocorrerá no dia **6 de dezembro de 2019**, e será realizada na Escola Superior da Defensoria Pública ou em outro local a ser indicado pelo Defensor Público-Geral do Estado.

3 – Os alunos vencedores receberão comunicação do NUDEM e do NUPIIR com informações detalhadas sobre a Cerimônia de Premiação.

4 – Os prêmios terão sua transferência de titularidade ao vencedor ou ao seu responsável, se menor de idade, e a garantia dos equipamentos será aquela ofertada por seu fabricante.

5 – As redações vencedoras e a Cerimônia de Premiação serão amplamente divulgadas na Escola de cada participante, assim como no site da Defensoria Pública do Estado de Mato Grosso do Sul e outros meios de comunicação disponíveis.

6 – Os ganhadores das Categorias de Redação I e II, ou o responsável, se menor de idade, deverão assinar autorização para a divulgação nos meios mencionados.

VII - DOS ANEXOS

Fazem parte deste Regulamento, os seguintes Anexos:

Anexo I – Ficha de Inscrição – II Concurso de Redação da Defensoria Pública de Mato Grosso do Sul;

Anexo II – Formulário Padrão – II Concurso de Redação da Defensoria Pública de Mato Grosso do Sul;

Anexo III – Critérios de Avaliação e Pontuação.

VIII - DAS DISPOSIÇÕES FINAIS

1 – Estão impedidos de participar do II Concurso de Redação alunos/professores que tenham qualquer grau de parentesco com membro da Comissão Julgadora.

2 – Serão desclassificadas as redações que não se enquadrarem no tema e nas especificações deste Regulamento.

3 – Decorrido 90 (noventa) dias, contados da data de divulgação do resultado do II Concurso de Redação, com exceção das redações classificadas nas Categorias de Redação I e II, serão eliminados/deletados todo o material impresso e arquivos enviados à Defensoria Pública do Estado de Mato Grosso do Sul.

4 – Os casos omissos serão resolvidos pela Comissão Julgadora do II Concurso de Redação da Defensoria Pública do Estado de Mato Grosso do Sul.

ANEXO I AO EDITAL DPGE N. 001/2019

II CONCURSO DE REDAÇÃO DA DEFENSORIA PÚBLICA DE MS

TEMA: ***"A sociedade não precisa ser assim! Quais os desafios que a Escola pode enfrentar para reduzir as diversas formas de violências contra as mulheres?"***

FICHA DE INSCRIÇÃO

ESCOLA: _____

_____

ENDEREÇO:_____

TELEFONE: _____

E-MAIL:_____

CIDADE:_____

DIRETOR(A):_____

ALUNO (A) _____

CATEGORIA REDAÇÃO I ( )

CATEGORIA REDAÇÃO II ( )

ANEXO II AO EDITAL DPGE N. 001/2019

II CONCURSO DE REDAÇÃO DA DEFENSORIA PÚBLICA DE MS

TEMA: ***"A sociedade não precisa ser assim! Quais os desafios que a Escola pode enfrentar para reduzir as diversas formas de violências contra as mulheres?"***

FORMULÁRIO PADRÃO

ESCOLA: _____

CIDADE:_____

NOME: _____

SÉRIE: _____

CATEGORIA DE REDAÇÃO I ( ) **CATEGORIA DE REDAÇÃO II ( )**

TÍTULO (opcional) _____

01	
02	
03	
04	
05	
06	
07	
08	
09	
10	
11	
12	
13	
14	
15	
16	
17	
18	
19	
20	
21	
22	
23	
24	
25	
26	
27	
28	
29	
30	

ANEXO III AO EDITAL DPGE N. 001/2019
II CONCURSO DE REDAÇÃO DA DEFENSORIA PÚBLICA DE MS
CRITÉRIOS DE AVALIAÇÃO E PONTUAÇÃO

CRITÉRIOS DE AVALIAÇÃO	VALOR	Nota C1	Nota C2
ATENDIMENTO À TIPOLOGIA TEXTUAL DISSERTATIVO – ARGUMENTATIVO	1.0		
SELEÇÃO E ORGANIZAÇÃO DAS IDEIAS	2.0		
DOMÍNIO DA FORMA PADRÃO DA LÍNGUA PORTUGUESA	2.0		
COMPREENSÃO DA PROPOSTA DO TEMA	2.0		
TEXTO INÉDITO E ORIGINAL	3.0		
TOTAL	**10.0**		

MUNICIPALIDADES

PREFEITURA MUNICIPAL DE AMAMBAI

EXTRATO DO DÉCIMO SEXTO TERMO ADITIVO AO TERMO DE CONTRATUALIZAÇÃO Nº 001/2016
CONCEDENTE: Prefeitura Municipal de Amambai/MS.
CONVENENTE: Sociedade Amigos de Amambai.
INTERVENIENTE: Estado de Mato Grosso do Sul.
OBJETO: O presente Termo Aditivo tem por objeto o aporte de recursos financeiros oriundos do Fundo Municipal de Saúde de Amambaí/MS, a título de apoio ao custeio hospitalar e ambulatorial, em parcela única.
VALOR: 18.000,00
FUNDAMENTO LEGAL: O presente instrumento é celebrado com fundamento na Constituição Federal, em especial em seus artigos 196 e seguintes; na Lei Complementar Federal nº 101/2000 – Lei de Responsabilidade Fiscal; na Lei Federal nº 8.666/1993, nas Leis Federais nº 8.080/90 e 8.142/90 e suas alterações posteriores (Lei Orgânica da Saúde); Decreto Federal nº 6.170/2007; Portaria Interministerial nº 424/MP/MF/CGU2016 (Regulamentação sobre Repasses Federais); Portaria de Consolidação nº 02 de 28 de setembro de 2017; o Decreto Estadual nº 11.261/2003; na Resolução nº 782/SES-MS/2007 e nas demais disposições legais e regulamentares aplicáveis à espécie e alterações posteriores.
FORO: Comarca de Amambaí/MS
ASSINAM: Pelo concedente: Edinaldo Luiz de Melo Bandeira – Prefeito Municipal.
CPF: 663.061.161-68
Pela convenente: Alcides Charão Mariano – Presidente.
CPF: 052.951.061-87
Pela interveniente: Geraldo Resende Pereira – Secretário Estadual de Saúde.
CPF: 128.969.181-91
Pelo Fundo Municipal de Saúde – Leonildo Acosta Martins.
CPF: 924.598.111-87
LOCAL E DATA: Amambai/MS, 01 de Abril de 2019.

PREFEITURA MUNICIPAL DE ANAURILÂNDIA

RESULTADO DA LICITAÇÃO
PROCESSO ADMINISTRATIVO N° 055/2019
TOMADA DE PREÇOS N° 003/2019
A Prefeitura Municipal de Anaurilândia - MS, através do Presidente da Comissão Permanente de Licitações e seus membros, torna público aos interessados o seguinte resultado:
Objeto: Contratação de empresa de engenharia especializada para reforma e ampliação da Escola Municipal Rural Luciano da Costa Lima (Polo), conforme projeto básico e memorial descritivo integrante deste edital.
JFL CONSTRUTORA EIRELI
CNPJ: 32.475.769/0001-52
COM VALOR GLOBAL DE: R$ 252.311,08 (Duzentos e cinquenta e dois mil trezentos e onze reais e oito centavos)
Anaurilândia – MS, 06 de maio de 2019.
José Fonseca Neto
Presidente CPL

FUNDO MUNICIPAL DE SAÚDE
AVISO DE LICITAÇÃO
MODALIDADE PREGÃO (PRESENCIAL)
EXCLUSIVA ME/EPP/MEI
PREGÃO PRESENCIAL N° 010/2019
PROCESSO ADMINISTRATIVO N° 021/2019
OBJETO: Aquisição de equipamentos odontológicos conforme REPASSE DE RECURSO DE AQUISIÇÃO DE EQUIPAMENTOS ODONTOLÓGICOS, para atender a Secretaria Municipal de Saúde, através do Termo nº 5000801712221110219, conforme os quantitativos e as descrições constantes no Termo de Referência e na Proposta de Preços, partes integrantes deste Edital.
O presente pregão **é exclusivo** para Microempresas (ME), Empresas de Pequeno Porte (EPP) e Microempreendedor Individual (MEI), **nos termos das Leis Complementares 123/06 e 147/14.**
DATA E HORÁRIO DA SESSÃO PÚBLICA**: a sessão pública se dará no dia 20 (vinte) de maio de 2019, as 14:00h-MS (quatorze horas), na Sala de Licitações da Prefeitura do Município de Anaurilândia.**
O edital completo e informações estão disponíveis aos interessados no Departamento de Licitações, na Rua Floriano Peixoto nº 1000, pelo telefone (67) 3445-1110, e pelo e-mail: licitacao@anaurilandia.ms.gov.br, no horário das 8:00h às 12:00 e das 14:00 às 17:00, e pelo endereço eletrônico: www.anaurilandia.ms.gov.br.
Anaurilândia – MS, 06 de Maio de 2019.
Tânia Fernandes Vera
PREGOEIRA

FUNDO MUNICIPAL DE SAÚDE
TERMO DE HOMOLOGAÇÃO
PREGÃO PRESENCIAL N° 006/2019
O Município de Anaurilândia – Estado de Mato Grosso do Sul, através do (a) pregoeiro(a) designado(a) pelo Decreto 1.446/2019 torna público o resultado do processo supra**.**
Objeto: Aquisição de veículo tipo micro-ônibus – unidade móvel – com 02 (duas) salas médico/odontológico para atendimento de serviço de saúde na Zona Rural do município de Anaurilândia, para atender a Secretaria Municipal de Saúde do município de Anaurilândia, conforme as especificações do Anexo I deste Edital.
KCINCO CAMINHÕES E ÔNIBUS LTDA - CNPJ: 08.440.584/0001-28 - **COM VALOR TOTAL DE:** R$ 421.000,00 (quatrocentos e vinte e um mil reais).
HOMOLOGO o resultado proferido pelo(a) Pregoeiro(a), no processo acima mencionado, em favor da empresa vencedora.
Anaurilândia-MS, 06 de Maio de 2019.
Edson Stefano Takazono
Prefeito Municipal

PREFEITURA MUNICIPAL DE APARECIDA DO TABOADO

REDESIGNAÇÃO DE DATA
EDITAL N.º 051/2019
TOMADA DE PREÇOS N.º 008/2019
JOSÉ ROBSON SAMARA RODRIGUES DE ALMEIDA, Prefeito Municipal de Aparecida do Taboado, torna público a quem possa interessar, que se acha instaurado na Prefeitura Municipal de Aparecida do Taboado/MS, o Processo de Licitação Pública, na modalidade de **TOMADA DE PREÇOS N.º 008/2019**, com fundamento nos dispositivos da Lei n.º 8.666, de 21 de junho de 1993, com suas alterações posteriores, com a finalidade de selecionar empresa, pelo critério do menor preço, para **prestação de serviços de tapa buracos em diversas ruas e avenidas do município de Aparecida do Taboado/MS**.
Os interessados poderão adquirir o edital e seus anexos, nos dias úteis, no horário de expediente da Prefeitura Municipal, na sala do Departamento Municipal de Licitação, situado no Paço Municipal "Oswaldo Bernardes da Silva", na Rua Elias Tolentino de Almeida, n.º 4.098, Jardim São Bento, na cidade de Aparecida do Taboado/MS.
Os envelopes de documentos e de propostas deverão ser entregues até às 8h00min do dia 22 de maio de 2019, com audiência inicial para abertura dos envelopes, para esta mesma data e horário, com ou sem a presença de representantes das empresas ou profissionais concorrentes.
Aparecida do Taboado/MS, 30 de abril de 2019.
JOSÉ ROBSON SAMARA RODRIGUES DE ALMEIDA
Prefeito

REDESIGNAÇÃO DE DATA
EDITAL N.º 052/2019
TOMADA DE PREÇO N.º 009/2019
JOSÉ ROBSON SAMARA RODRIGUES DE ALMEIDA, Prefeito Municipal de Aparecida do Taboado, torna público a quem possa interessar, que se acha instaurado na Prefeitura Municipal de Aparecida do Taboado, o Processo de Licitação Pública, na modalidade de **TOMADA DE PREÇO N.º 009/2019**, com fundamento nos dispositivos da Lei n.º 8.666, de 21 de junho de 1993, com suas alterações posteriores, com a finalidade de selecionar empresa prestadora de serviço, pelo critério do menor preço, **para a contratação de empresa para o fornecimento de material asfáltico (CBUQ E RR-2C).**
Os interessados poderão retirar o edital e seus anexos, nos dias úteis, no horário de expediente da Prefeitura Municipal, na sala do Departamento Municipal de Licitação, situado no Paço Municipal "Oswaldo Bernardes da Silva", na Rua Elias Tolentino de Almeida, n.º 4.098, Jardim São Bento, na cidade de Aparecida do Taboado/MS.
Os envelopes de documentos e de propostas deverão ser entregues até às 10h00min do dia 22 de maio de 2019, com audiência inicial para abertura dos envelopes, para esta mesma data e horário, com ou sem a presença de representantes das empresas concorrentes.
Aparecida do Taboado/MS, 30 de abril de 2019.
JOSÉ ROBSON SAMARA RODRIGUES DE ALMEIDA
Prefeito

AVISO DE SUSPENSÃO DE PROCEDIMENTO LICITATÓRIO
EDITAL N.º 035/2019
CONCORRÊNCIA PÚBLICA N.º 003/2019
JOSÉ ROBSON SAMARA RODRIGUES DE ALMEIDA, Prefeito do Município de Aparecida do Taboado/MS torna público a quem possa interessar que o Processo de Licitação Pública, na modalidade de **CONCORRÊNCIA N.º 003/2019** com a finalidade de selecionar empresa(s), para a **contratação de parceria público-privada, na modalidade de concessão administrativa**, **para execução de serviços de manejo de resíduos sólidos, através da destinação final de resíduos sólidos domiciliares, com implantação da Central de Tratamento de Resíduos, no Município de Aparecida do Taboado/MS**, se encontra **SUSPENSO** mediante **DECISÃO DO PREFEITO MUNICIPAL,** tendo em vista que a administração pública municipal, de ofício, encontrou diversos erros no Edital da Concorrência Pública em questão e terá que corrigi-los para adequação aos preceitos legais que regem as licitações públicas e o serviço objeto da pretendida contratação.
Paço Municipal "Oswaldo Bernardes da Silva", na Rua Elias Tolentino de Almeida, n.º 4.098, Jardim São Bento, na cidade de Aparecida do Taboado/MS.
Aparecida do Taboado/MS, 30 de abril de 2019.
JOSÉ ROBSON SAMARA RODRIGUES DE ALMEIDA
Prefeito

PREFEITURA MUNICIPAL DE BATAGUASSU

SUSPENSÃO DE ABERTURA DE LICITAÇÃO
O MUNICÍPIO DE BATAGUASSU, através de seu Prefeito Municipal e o Setor de Compras e Licitações, no uso de suas atribuições legais, por razões de interesse público e alteração do Edital, torna público a Suspensão da Abertura da Licitação, modalidade **Pregão Presencial nº 34/2019**, **Processo Administrativo nº 080/2019**, cujo objeto da presente licitação é a Seleção da proposta mais vantajosa para a Administração Pública, para atender as necessidades da Secretaria Municipal de Obras, objetivando o Registro de Preços para futura e eventual aquisição de Materiais Elétricos para serem utilizados na manutenção da Iluminação Publica do Município, para o período de 12 meses, conforme especificações constantes no Edital, Termo de Referência e seus Anexos.
Bataguassu – MS, 06 de Maio de 2019.
Pedro Arlei Caravina
Prefeito Municipal

PREFEITURA MUNICIPAL DE BATAYPORÃ

RESULTADO DE LICITAÇÃO - TOMADA DE PREÇOS Nº 005/2019
O Município de Batayporã-MS, através da Comissão Permanente de Licitação – CPL, torna público para o conhecimento dos interessados, que a licitação na modalidade Tomada de Preços nº 005/2019, objetivando a contratação de serviços médicos especialista em psiquiatria, para atender o programa do Núcleo de Apoio da Saúde (NASF), conforme solicitação da Secretaria Municipal de Saúde, através da CI/SMS nº 132/2019, Processo nº 035/2019, marcada para o dia 06/05/2019 às 08h00min, não houve interessados. A Comissão de Licitação declara o presente certame Licitatório como DESERTA. Batayporã-MS, 06 de maio 2019. BRUNO FRANCO PEREIRA JORGE – Presidente da CPL. Homologo o resultado proferido pela CPL a Tomada de Preços Nº 005/2019. DILMO MATHIAS TEIXEIRA - Secretário Municipal de Administração Finanças e Planejamento.

PREFEITURA MUNICIPAL DE BELA VISTA

AVISO DE RESULTADO DE LICITAÇÃO
ADJUDICAÇÃO E HOMOLOGAÇÃO
A Prefeitura Municipal de Bela Vista/MS, através da Pregoeira Oficial, torna público aos interessados o seguinte resultado:
Processo Licitatório nº 041/2019
Pregão Presencial nº 020/2019
Objeto: Aquisição de 01 veículo (tipo passeio) visando atender a Secretaria Municipal de Saúde de Bela Vista/MS, proveniente de Emenda Parlamentar n. 27/2127/2016 –

Repasse Fundo a Fundo - Governo do Estado de Mato Grosso do Sul.
Vencedor (es): GUARA COMERCIO DE VEÍCULOS LTDA – ITEM I- R$ 46.350,00 (quarenta e seis mil trezentos e cinquenta reais)
Valor Global R$ 46.350,00

Bela Vista/MS, 02 de abril de 2019.
KARINA ANDRÉIA FERREIRA
Pregoeira Oficial

DESPACHO DE HOMOLOGAÇÃO

Em decorrência do exposto no Processo Administrativo n.º 041/2019, apresentado, HOMOLOGO o resultado do julgamento da licitação em referência, devidamente adjudicado pela Pregoeira.

Bela Vista/MS, 02 de abril de 2019.
REINALDO MIRANDA BENITES
Prefeito Municipal

EXTRATO - TERMO DE CONTRATO N°. 040/2019
PROCESSO LICITATÓRIO Nº 041/2019
PREGÃO PRESENCIAL Nº 020/2019
PARTES: FUNDO MUNICIPAL DE SAÚDE E A EMPRESA GUARA COMÉRCIO DE VEÍCULOS LTDA.
OBJETO: AQUISIÇÃO DE 01 VEÍCULO (TIPO PASSEIO) VISANDO ATENDER A SECRETARIA MUNICIPAL DE SAÚDE DE BELA VISTA/MS, PROVENIENTE DE EMENDA PARLAMENTAR N. 27/2127/2016 – REPASSE FUNDO A FUNDO - GOVERNO DO ESTADO DE MATO GROSSO DO SUL.
VALOR GLOBAL: R$ 46.350,00 (QUARENTA E SEIS MIL TREZENTOS E CINQUENTA REAIS)
VIGÊNCIA: 06 (SEIS) MESES
DATA ASSINATURA: 02/04/2019
DOTAÇÃO ORÇAMENTÁRIA: (912) 10.301.107.449052 - FUNDO MUNICIPAL DE SAÚDE
BELA VISTA/MS, 02 DE ABRIL DE 2019.
ASSINAM: MARIA PAULA PINHEIRO MELO (CONTRATANTE)
CARLOS EDUARDO NUNES DE MAMÃ FERNANDES (CONTRATADO)

PREFEITURA MUNICIPAL DE CAARAPÓ

AVISO DE EDITAL DE LICITAÇÃO
PROCESSO ADMINISTRATIVO N° 019/2019-PREGÃO PRESENCIAL N° 016/2019

O Município de Caarapó, Estado de Mato Grosso do Sul, por intermédio da Pregoeira designado através do Decreto Municipal nº 002/2019 de 02 de janeiro de 2019, torna público aos interessados que promoverá licitação na Modalidade PREGÃO PRESENCIAL, do tipo "MENOR PREÇO", objetivando a seleção de Empresa(s) devidamente constituída(s) para a escolha da proposta mais vantajosa, através de Registro de Preços, para a aquisição de materiais de consumo Médico Hospitalar, conforme Anexo I do Edital e solicitação do Fundo Municipal de Saúde. Local e Data do Credenciamento, da Entrega dos Envelopes e da Realização do Pregão: O credenciamento e o recebimento dos envelopes de propostas de preços e de habilitação serão no dia: 21 de maio de 2019, às 8horas na sala do Departamento de Licitações do Município, localizada à Av. Presidente Vargas, nº 465, Centro – Caarapó– MS. Retirada do Edital: O Edital poderá ser obtido no site do Portal da Transparência do Município de Caarapó-MS, no seguinte endereço eletrônico: http://www.caarapo.ms.gov.br/transparencia/index_transp.html - link editais, ou no endereço supracitado, no horário de expediente 7h às 13 horas, de segunda a sexta-feira. Na hipótese de ocorrer feriado ou outros fatos impeditivos, que impeça a realização da sessão pública, fica a mesma adiada para o primeiro dia útil que se seguir, no mesmo local e horário.
Caarapó-MS, em 06 de maio de 2019.
Maria Inês da Silva
Pregoeira

PREFEITURA MUNICIPAL DE CASSILÂNDIA

AVISO DE LICITAÇÃO
O FUNDO MUNICIPAL DE SAÚDE DE CASSILÂNDIA, ESTADO DE MATO GROSSO DO SUL, ATRAVÉS DA SUA COORDENADORIA DE LICITAÇÕES, POR MEIO DO DIÁRIO OFICIAL DO MUNICÍPIO, TORNA PÚBLICO, A REALIZAÇÃO DA LICITAÇÃO ABAIXO:
OBJETO: CONTRATAÇÃO DE EMPRESA NO RAMO PERTINENTE PARA A AQUISIÇÃO DE EQUIPAMENTO – CARDIOVERSOR, EM ATENDIMENTO A EMENDA PARLAMENTAR.
PREGÃO PRESENCIAL Nº 042/2019.
PROCESSO ADMINISTRATIVO Nº 261/2019.
ABERTURA DA SESSÃO: ÀS 08H00 DO DIA 22/05/2019, (HORÁRIO MS).
ENDEREÇO DA ABERTURA DA SESSÃO: COORDENADORIA DE LICITAÇÕES, SITA À RUA DOMINGOS DE SOUZA FRANÇA, Nº 720, CENTRO, CASSILÂNDIA-MS.
O EDITAL E SEUS ANEXOS, ENCONTRAM-SE DISPONÍVEIS AOS INTERESSADOS GRATUITAMENTE NO SITE WWW.CASSILANDIA.MS.GOV.BR.
CASSILÂNDIA–MS, 06 DE MAIO DE 2019.
COORDENADORIA DE LICITAÇÕES.

PREFEITURA MUNICIPAL DE CORUMBÁ

Extrato do Contrato Administrativo de Execução de Obras/Serviços de Engenharia n°. 015/2019 – SISP
Processo nº.39283/2018 – Concorrência nº. 13/2018
Partes: Secretaria Municipal de Infraestrutura e Serviços Públicos e a Empresa Equipe Engenharia LTDA, inscrita no CNPJ sob nº. 82.595.174/0001-09.
Objeto: Contratação de empresa de engenharia para execução de obras/serviços de: Lote 01 - Implantação de infraestrutura de drenagem e pavimentação no Parque Linear Ferroviário do Ipês no município de Corumbá/MS e Lote 02 – Implantação urbanística com fornecimento de material e instalações no Parque Linear Ferroviário dos Ipês no Município de Corumbá/MS.
Valor Global: R$13.496.775,95 (Treze milhões, quatrocentos e noventa e seis mil setecentos e setenta e cinco reais e noventa e cinco centavos).
Vigência Contratual: 20 (Vinte) Meses
Dotação Orçamentária: 37.00 - Secretaria Municipal de Infraestrutura e Serviços Públicos
37.10 - Secretaria Municipal de Infraestrutura e Serviços Públicos
37.10.15.451.0101.5200 – Melhoria e Expansão da Infraestrutura Urbana de Corumbá – FONPLATA
44.90.51.00 – Obras e Instalações
Ficha Orçamentária: 1807
Data da Assinatura: 06/05/2019
Amparo Legal: Lei nº. 8.666/93 e suas alterações
Assinam: Ricardo Campos Ametlla – Secretário Municipal de Infraestrutura e Serviços Públicos e Sr. Almir Antonio Diniz de Figueiredo – Equipe Engenharia LTDA.

Termo de Retificação de Publicação do Diário Oficial - Edição n° 9.853 de 28/02/2019, Pág. 89/90
Retifica–se por incorreção referente ao Processo n° 33581/2018, Contrato 003/2019, JRF ARQUITETURA E CONSTRUÇÃO EIRELI.
Onde se lê: CNPJ sob nº 30.656.027/0001-60
Leia se: CNPJ sob nº 30.656.027/0001-06
As demais condições permanecem inalteradas.

Extrato do Primeiro Termo Aditivo ao Contrato Administrativo n° 08/2018 – SEFIG – Processo n° 27.009/2016.
Partes: Secretaria Municipal de Finanças e Gestão e a Empresa NEO Consultoria e Administração de Benefícios Eireli - EPP.
Objeto: Fica renovado o Contrato Administrativo n° 08/2018 pelo prazo de mais 12 (doze) meses, contados a partir do vencimento do prazo anteriormente estipulado, nos termos do artigo 57, inciso II da Lei 8.666/93, conforme justificativa e documentação apresentada nos autos do processo n° 27.009/216, ratificadas pelo ordenador de despesa, as quais se considerarão parte integrante deste instrumento. As partes ratificam e mantêm inalteradas as cláusulas inicialmente contratadas.
Data de Assinatura: 16/04/2019.
Assinam: Secretaria Municipal de Finanças e Gestão e a Empresa NEO Consultoria e Administração de Benefícios Eireli – EPP.

Extrato do Primeiro Termo Aditivo ao Contrato Administrativo n° 012/2018 – SEGOV – Processo n° 27.009/2016.
Partes: Secretaria Municipal Governo e a Empresa NEO Consultoria e Administração de Benefícios Eireli - EPP.
Objeto: Fica renovado o Contrato Administrativo n° 012/2018 pelo prazo de mais 12 (doze) meses, contados a partir do vencimento do prazo anteriormente estipulado, nos termos do artigo 57, inciso II da Lei 8.666/93, conforme justificativa e documentação apresentada nos autos do processo n° 27.009/216, ratificadas pelo ordenador de despesa, as quais se considerarão parte integrante deste instrumento. As partes ratificam e mantêm inalteradas as cláusulas inicialmente contratadas.
Data de Assinatura: 16/04/2019.
Assinam: Secretaria Municipal de Governo e a Empresa NEO Consultoria e Administração de Benefícios Eireli – EPP.

Extrato do Primeiro Termo Aditivo ao Contrato Administrativo n° 018/2018 – SMS – Processo n° 27.009/2016.
Partes: Secretaria Municipal de Saúde e a Empresa NEO Consultoria e Administração de Benefícios Eireli - EPP.
Objeto: Fica renovado o Contrato Administrativo n° 018/2018 pelo prazo de mais 12 (doze) meses, contados a partir do vencimento do prazo anteriormente estipulado, nos termos do artigo 57, inciso II da Lei 8.666/93, conforme justificativa e documentação apresentada nos autos do processo n° 27.009/216, ratificadas pelo ordenador de despesa, as quais se considerarão parte integrante deste instrumento. As partes ratificam e mantêm inalteradas as cláusulas inicialmente contratadas.
Data de Assinatura: 16/04/2019.
Assinam: Secretaria Municipal de Saúde e a Empresa NEO Consultoria e Administração de Benefícios Eireli – EPP.

Extrato do Primeiro Termo Aditivo ao Contrato Administrativo n° 008/2018 – SEMED – Processo n° 27.009/2016.
Partes: Secretaria Municipal de Educação e a Empresa NEO Consultoria e Administração de Benefícios Eireli - EPP.
Objeto: Fica renovado o Contrato Administrativo n° 008/2018 pelo prazo de mais 12 (doze) meses, contados a partir do vencimento do prazo anteriormente estipulado, nos termos do artigo 57, inciso II da Lei 8.666/93, conforme justificativa e documentação apresentada nos autos do processo n° 27.009/216, ratificadas pelo ordenador de despesa, as quais se considerarão parte integrante deste instrumento. As partes ratificam e mantêm inalteradas as cláusulas inicialmente contratadas.
Data de Assinatura: 16/04/2019.
Assinam: Secretaria Municipal de Educação e a Empresa NEO Consultoria e Administração de Benefícios Eireli – EPP.

Extrato do Primeiro Termo Aditivo ao Contrato Administrativo n° 020/2018 – SMAS – Processo n° 27.009/2016.
Partes: Secretaria Municipal de Assistência Social e a Empresa NEO Consultoria e Administração de Benefícios Eireli - EPP.
Objeto: Fica renovado o Contrato Administrativo n° 020/2018 pelo prazo de mais 12 (doze) meses, contados a partir do vencimento do prazo anteriormente estipulado, nos termos do artigo 57, inciso II da Lei 8.666/93, conforme justificativa e documentação apresentada nos autos do processo n° 27.009/216, ratificadas pelo ordenador de despesa, as quais se considerarão parte integrante deste instrumento. As partes ratificam e mantêm inalteradas as cláusulas inicialmente contratadas.
Data de Assinatura: 16/04/2019.
Assinam: Secretaria Municipal de Assistência Social e a Empresa NEO Consultoria e Administração de Benefícios Eireli – EPP.

Extrato do Primeiro Termo Aditivo ao Contrato Administrativo n° 009/2018 – SISP – Processo n° 27.009/2016.
Partes: Secretaria Municipal de Infraestrutura e Serviços Públicos e a Empresa NEO Consultoria e Administração de Benefícios Eireli - EPP.
Objeto: Fica renovado o Contrato Administrativo n° 009/2018 pelo prazo de mais 12 (doze) meses, contados a partir do vencimento do prazo anteriormente estipulado, nos termos do artigo 57, inciso II da Lei 8.666/93, conforme justificativa e documentação apresentada nos autos do processo n° 27.009/216, ratificadas pelo ordenador de despesa, as quais se considerarão parte integrante deste instrumento. As partes ratificam e mantêm inalteradas as cláusulas inicialmente contratadas.
Data de Assinatura: 16/04/2019.
Assinam: Secretaria Municipal de Infraestrutura e Serviços Públicos e a Empresa NEO Consultoria e Administração de Benefícios Eireli – EPP.

Extrato do Primeiro Termo Aditivo ao Contrato Administrativo n° 003/2018 – SMDES – Processo n° 27.009/2016.
Partes: Secretaria Municipal de Desenvolvimento Econômico e Sustentável e a Empresa NEO Consultoria e Administração de Benefícios Eireli - EPP.
Objeto: Fica renovado o Contrato Administrativo n° 003/2018 pelo prazo de mais 12 (doze) meses, contados a partir do vencimento do prazo anteriormente estipulado, nos termos do artigo 57, inciso II da Lei 8.666/93, conforme justificativa e documentação apresentada nos autos do processo n° 27.009/216, ratificadas pelo ordenador de despesa, as quais se considerarão parte integrante deste instrumento. As partes ratificam e mantêm inalteradas as cláusulas inicialmente contratadas.
Data de Assinatura: 16/04/2019.
Assinam: Secretaria Municipal de Desenvolvimento Econômico e Sustentável e a Empresa NEO Consultoria e Administração de Benefícios Eireli – EPP.

Extrato do Primeiro Termo Aditivo ao Contrato Administrativo n° 023/2018 – FCPHC – Processo n° 27.009/2016.
Partes: Fundação da Cultura e do Patrimônio Histórico de Corumbá e a Empresa NEO Consultoria e Administração de Benefícios Eireli - EPP.
Objeto: Fica renovado o Contrato Administrativo n° 023/2018 pelo prazo de mais 12 (doze) meses, contados a partir do vencimento do prazo anteriormente estipulado, nos termos do artigo 57, inciso II da Lei 8.666/93, conforme justificativa e documentação apresentada nos autos do processo n° 27.009/216, ratificadas pelo ordenador de despesa, as quais se considerarão parte integrante deste instrumento. As partes ratificam e mantêm inalteradas as cláusulas inicialmente contratadas.
Data de Assinatura: 16/04/2019.
Assinam: Fundação da Cultura e do Patrimônio Histórico de Corumbá e a Empresa NEO Consultoria e Administração de Benefícios Eireli – EPP.

Extrato do Primeiro Termo Aditivo ao Contrato Administrativo n° 003/2018 – FUNDTUR– Processo n° 27.009/2016.
Partes: Fundação de Turismo do Pantanal e a Empresa NEO Consultoria e Administração de Benefícios Eireli - EPP.
Objeto: Fica renovado o Contrato Administrativo n° 012/2018 pelo prazo de mais 12 (doze) meses, contados a partir do vencimento do prazo anteriormente estipulado, nos termos do artigo 57, inciso II da Lei 8.666/93, conforme justificativa e documentação apresentada nos autos do processo n° 27.009/216, ratificadas pelo ordenador de despesa, as quais se considerarão parte integrante deste instrumento. As partes ratificam e mantêm inalteradas as cláusulas inicialmente contratadas.
Data de Assinatura: 16/04/2019.
Assinam: Fundação de Turismo do Pantanal e a Empresa NEO Consultoria e Administração de Benefícios Eireli – EPP.

Extrato do Primeiro Termo Aditivo ao Contrato Administrativo n° 004/2018 – FMAP – Processo n° 27.009/2016.
Partes: Fundação de Meio Ambiente do Pantanal e a Empresa NEO Consultoria e Administração de Benefícios Eireli - EPP.
Objeto: Fica renovado o Contrato Administrativo n° 012/2018 pelo prazo de mais 12 (doze) meses, contados a partir do vencimento do prazo anteriormente estipulado, nos termos do artigo 57, inciso II da Lei 8.666/93, conforme justificativa e documentação apresentada nos autos do processo n° 27.009/216, ratificadas pelo ordenador de despesa, as quais se considerarão parte integrante deste instrumento. As partes ratificam e mantêm inalteradas as cláusulas inicialmente contratadas.
Data de Assinatura: 16/04/2019.
Assinam: Fundação de Meio Ambiente do Pantanal e a Empresa NEO Consultoria e Administração de Benefícios Eireli – EPP.

Extrato do Primeiro Termo Aditivo ao Contrato Administrativo n° 005/2018 – FUNEC – Processo n° 27.009/2016.
Partes: Fundação de Esportes de Corumbá e a Empresa NEO Consultoria e Administração de Benefícios Eireli - EPP.
Objeto: Fica renovado o Contrato Administrativo n° 012/2018 pelo prazo de mais 12 (doze) meses, contados a partir do vencimento do prazo anteriormente estipulado, nos termos do artigo 57, inciso II da Lei 8.666/93, conforme justificativa e documentação apresentada nos autos do processo n° 27.009/216, ratificadas pelo ordenador de despesa, as quais se considerarão parte integrante deste instrumento. As partes ratificam e mantêm inalteradas as cláusulas inicialmente contratadas.
Data de Assinatura: 16/04/2019.
Assinam: Fundação de Esportes de Corumbá e a Empresa NEO Consultoria e Administração de Benefícios Eireli – EPP.

Aviso de Resultado de Licitação
Pregão Presencial nº 21/2019 - Processo nº 4.124/2019
Órgão: Secretaria Municipal de Saúde. O Município de Corumbá, através do Pregoeiro, comunica aos interessados da licitação supracitada, instaurado visando o registro de preços para aquisição de materiais de consumo (leite em pó e fórmula infantil), para atender a demanda das crianças de 01(um) a 02(dois) anos expostas ao HIV/HTLV, por um período de 12 meses no Município de Corumbá-MS, tendo por vencedora as empresas: **1**) **SPORTS EMPÓRIO, PAPELARIA E INFORMÁTICA LTDA-ME, inscrita no CNPJ/MF sob n° 24.596.082/0001-47**, menor preços para o item 02 no valor total de R$ 7.740,00; **2**) **KPS CALUX COMÉRCIO E SERVIÇOS - EPP, inscrita no CNPJ/MF sob n° 27.024.068/0001-67,** menor preços para o item 01 no valor total de R$ **10.200,00.**
Corumbá-MS, 29 de abril de 2019.
(a) Luiz de Albuquerque Melo Filho – Pregoeiro

Aviso de Resultado de Licitação
Pregão Presencial nº 25/2019 - Processo nº 37.655/2018
Órgão: Secretaria Municipal de Finanças e Gestão. O Município de Corumbá, através do Pregoeiro, comunica aos interessados da licitação supracitada, instaurado visando ao registro de preços para aquisição de computadores modelo 7 para atender as necessidades da Secretaria Municipal de Finanças e Gestão, tendo por vencedora a empresa **MARCIA CRISTINA MACIEL DA SILVA, inscrita no CNPJ/MF sob n° 20.299.623/0001-14,** menor preços para o item 012 no valor total de R$ 380.559,00.
Corumbá-MS, 06 de maio de 2019.
(a) Luiz de Albuquerque Melo Filho – Pregoeiro

EXTRATO DO PRIMEIRO DE TERMO DE APOSTILAMENTO
Contrato Administrativo nº: 010/2016 – Processo nº 2.983/2016
1.ESPÉCIE: Termo de Apostilamento, firmado pelo Município de Corumbá, através da Secretaria Municipal de Educação, em favor da AEX ALIMENTA COMÉRCIO E REFEIÇÕES E SERVIÇOS LTDA.
2.OBJETO: Fica incluída a dotação na cláusula nona do Contrato nº 010/2016, a dotação orçamentária para execução das despesas do Processo nº 2.983/2016.
3. DOTAÇÕES INCLUÍDAS: * 24.92.12.306.0103.2595 – APLICAÇÃO DOS RECURSOS DO SALÁRIO EDUCAÇÃO.
* 24.92.12.306.0103.6587 – GERENCIAMENTO DA EDUCAÇÃO INFANTIL - CRECHE
4. FUNDAMENTO LEGAL: Lei nº 8.666/93 – art. 65, §8º.
DATA DA ASSINATURA: 02 de maio de 2019.
Assina: Genilson Canavarro de Abreu – Secretário Municipal de Educação.

PREFEITURA MUNICIPAL DE COXIM

O Município de Coxim, Estado de Mato Grosso do Sul, com autorização do Secretário Municipal de Receita e Gestão, através de sua Gerência de Gestão de Licitações, Torna Público o 1º (Primeiro) Adendo à licitação abaixo:
Pregão Presencial Nº 026/2019.
Processo Administrativo Nº 145/2019.
Edital Nº 032/2019.
A)Exclusão de itens do Edital do Pregão Presencial Nº 026/2019.
a.1)Ficam excluídos os subitens 5.4.4. e 5.4.5 do Edital do Pregão Presencial nº 026/2019.
Considerando que a modificação no Edital, alteram inquestionavelmente a formulação da (s) proposta (s), nos termos do §4º do art. 21 da Lei Federal nº 8.666/93, fica alterada para 22/05/19 às 08h00 (oito) horas para a realização do processo licitatório.
Coxim-MS, 06 de maio de 2019.
Niuza de Souza Silva. Gerente de Gestão de Licitações.
Autorizo: Publique-se e dê-se ciência aos interessados.
Andre Luis Tonsica Mudri. Secretario Municipal de Receita e Gestão.

PREFEITURA MUNICIPAL DE DEODÁPOLIS

AVISO DE LICITAÇÃO
TOMADA DE PREÇOS Nº 003/2019
PROCESSO LICITATORIO Nº 059/2019
A PREFEITURA MUNICIPAL DE DEODÁPOLIS, através da Comissão Permanente de Licitação torna público, que fará realizar a licitação abaixo relacionada, nos termos da Lei nº 8.666/93 e posteriores alterações:
OBJETO: Contratação de empresa de Engenharia para execução de Obras de Pavimentação Asfáltica e Drenagem de Águas Pluviais em parte do Jardim Deodápolis, na cidade de Deodápolis - MS, com recursos da União Federal por intermédio do Ministério das Cidades/Caixa, Contrato de Repasse nº846244/2017/MCIDADES/CAIXA, Processo nº 2629.1041105-84/2017 e contrapartida do município.
RECEBIMENTO DA DOCUMENTAÇÃO E PROPOSTA: 27/05/2019, às 09:00 horas, (local).
O Edital completo estará à disposição no Setor de Licitações da Prefeitura Municipal de Deodapolis - MS, que será retirado mediante recibo de retirada do edital, com carimbo de CNPJ da empresa, através de pendrive fornecido pelo proprietário ou representante da empresa e através de solicitação no e-mail: licitadeodapolis@yahoo.com, se impresso recolher uma guia no valor de R$ 20,00 (vinte reais), outras informações poderão ser obtidas pelos telefone 0xx(67) 3448-1894, ramal 212 ou no setor de licitação, no horário das 07:30 às 11:00 e das 13:00 às 17:00 horas.
Poderão participar da licitação em epígrafe, às empresas pertencentes ao ramo de atividade relacionado ao objeto da licitação, regularmente inscritas no Cadastro de Fornecedores da Prefeitura Municipal de Deodápolis - MS, ou aquelas que atenderem a todas as condições exigidas para cadastramento até o terceiro dia a data fixada para o recebimento dos envelopes.
Deodápolis - MS, 06 de maio de 2019.
VALDIR LUIZ SARTOR
Prefeito Municipal

PREFEITURA MUNICIPAL DE ELDORADO

Extrato do Primeiro Termo Aditivo
Contrato nº 002/2019
Processo nº 001/2019 – Pregão (Presencial) nº 001/2019
PARTES: Prefeitura Municipal de Eldorado e a empresa COMLUB COMBUSTÍVEIS E LUBRIFICANTES LTDA.
OBJETO: aquisição de combustíveis (óleo diesel comum, óleo diesel S10b e etanol comum), para atender as necessidades da Prefeitura Municipal de Eldorado.
VALOR ADITADO: R$ 63.862,73 (sessenta e três mil oitocentos e sessenta e dois reais e setenta e três centavos)
DATA DA ASSINATURA: 24/04/2019
FUNDAMENTO LEGAL: Artigo 65, inciso II, alínea "d" da Lei Federal nº 8.666/93
Assinam: Aguinaldo dos Santos – Prefeito Municipal e Anderson Tiago de Souza.

Extrato do Primeiro Termo Aditivo
Contrato nº 003/2019
Processo nº 001/2019 – Pregão (Presencial) nº 001/2019
PARTES: Prefeitura Municipal de Eldorado e a empresa POZZER & MARTINAZZO LTDA.
OBJETO: aquisição de combustível (gasolina comum), para atender as necessidades da Prefeitura Municipal de Eldorado.
VALOR ADITADO: R$ $ 37.485,84 (trinta e sete mil quatrocentos e oitenta e cinco reais e oitenta e quatro centavos)
DATA DA ASSINATURA: 24/04/2019
FUNDAMENTO LEGAL: Artigo 65, inciso II, alínea "d" da Lei Federal nº 8.666/93
Assinam: Aguinaldo dos Santos – Prefeito Municipal e Neide Salete Martinazzo.

EXTRATO DE CONTRATO
Contrato n° 071/2019
Processo nº 0035/2019
Pregão Presencial nº 0022/2019
Partes: PREFEITURA DO MUNICÍPIO DE ELDORADO/MS e a empresa CASA DO ASFALTO DISTR. IND. E COM. DE ASFALTO LTDA.
Objeto: Aquisição de emulsão asfáltica, para atender as necessidades da Secretaria de Infraestrutura e Desenvolvimento deste município de Eldorado/MS.
Dotação Orçamentária: 1 - 04.04.01-15.451.301-2.006-3.3.90.30.00-180000
Valor: R$ 105.000,00 (cento e cinco mil reais)
Vigência: 24/04/2019 a 31/12/2019
Data da Assinatura: 24/04/2019
Fundamento Legal: Decreto Municipal nº 029/17 e Leis nº 8.666/93 e 10.520/2002.
Assinam: AGUINALDO DOS SANTOS, pela contratante e Gleison Pereira Nobre, pela contratada.

EXTRATO DE CONTRATO
Contrato n° 072/2019
Processo nº 0036/2019
Pregão Presencial nº 0023/2019
Partes: PREFEITURA DO MUNICÍPIO DE ELDORADO/MS e a empresa A C DOS SANTOS FILHO ME
Objeto: Contração de empresa para ministrar oficinas de banda de percussão, dança rítmica, karatê, artes recicláveis, latonagem, decoupage, crochê e bordados, para atender as crianças e adolescentes do Serviço de Convivência e Fortalecimento de Vínculos-SCFV, adolescentes atendidos na Medida Socioeducativa, famílias atendidas pelo PAIF, CREAS/PAEFI e Bolsa Família, conforme especificações e quantitativos constantes no termo de referência, visando atender à solicitação efetuada pela Secretaria Municipal de Assistência Social e Habitação deste município.
Dotação Orçamentária: 4 - 07.07.02-08.244.601-2.052-3.3.90.39.00-129000
4 - 07.07.02-08.244.601-2.054-3.3.90.39.00-129000
4 - 07.07.02-08.244.601-2.056-3.3.90.39.00-129000
Valor: R$ 70.998,40 (setenta mil e novecentos e noventa e oito reais e quarenta centavos)
Vigência: 29/04/2019 a 31/12/2019
Data da Assinatura: 29/04/2019
Fundamento Legal: Decreto Municipal nº 029/17 e Leis nº 8.666/93 e 10.520/2002.
Assinam: AGUINALDO DOS SANTOS, pela contratante e Alci Cardoso dos Santos Filho, pela contratada.

EXTRATO DE EDITAL DE LICITAÇÃO
PREGÃO (PRESENCIAL) Nº 027/2019
PROCESSO Nº: 045/2019
OBJETO: O objeto da presente licitação é a aquisição de materiais de expediente e papelaria, de primeira qualidade para atender as necessidades da Secretaria Municipal de Governo e Secretaria Municipal de Saúde.
MODALIDADE: Pregão (Presencial)
CONDIÇÕES DE PARTICIPAÇÃO: Poderão participar do certame todos os interessados no ramo de atividade pertinente ao objeto da licitação que preencherem os requisitos e condições de credenciamento constantes no Edital.
Recebimento e abertura dos envelopes:
A partir das 08h:00min do dia 20 (vinte) de maio de 2019.
Dotação Orçamentária: 03.01.04.122.201-2.004.100000.3.3.90.30.00.000
06.01.10.301.501-2.030.114000.3.3.90.30.00.000
O Edital deverá ser retirado das 08h:00min às 11h:00min, no Departamento de Licitação e Contratos – Prefeitura Municipal de Eldorado - Informações: (67) 3473-1301 - Ramal 212
Eldorado/MS, 03 de maio de 2019.
Edson de Biagg Custódio Junior
Pregoeiro Oficial do Município de Eldorado/MS

AVISO DE RESULTADO DE LICITAÇÃO
A Prefeitura do Município de Eldorado/MS, através do Pregoeiro Oficial e equipe de apoio, torna público aos interessados o seguinte resultado:
PROCESSO Nº: 0041/2019
MODALIDADE/Nº: PREGÃO Nº 0024/2019
OBJETO: Aquisição de 01 (um) veículo zero quilometro ano 2019, na cor branca, motorização mínima de 1.3 com no mínimo 98cv (E) e 88cv (G), câmbio manual de 06 (seis) velocidades, ar condicionado integrado frio/quente, 04 portas, capacidade para 05 (cinco) passageiros, desembaçador vidro traseiro, tanque de combustível com no mínimo 45 litros, direção hidráulica ou elétrica, travas elétricas das portas, vidros traseiros e dianteiros elétricos, alarme antifurto, tipo de combustível: bicombustível, airbag duplo (passageiro e motorista), rodas de aço estampado com no mínimo aro 14 com calotas, pneus com no mínimo 175/65 R14, com freios ABS, entre eixos com no mínimo 2.370mm, banco do motorista com regulagem de altura, com recursos procedentes do Proposta nº 11109.890000/1180-03 e Portaria/MS nº 1.087 de 20 de abril de 2018 e Contrapartida do Município, garantia de no mínimo 01 (um) ano, devendo conter todos os equipamentos exigidos pelo Código Brasileiro de Trânsito.
Vencedor: KAMPAI MOTORS LTDA, no Anexo I/Lote 0001 - item: 1, totalizando R$ 53.000,00 (cinquenta e três mil reais);
Eldorado/MS, 6 de maio de 2019.
Edson de Biagg Custodio Junior
Pregoeiro Oficial do Município de Eldorado
DESPACHO DE HOMOLOGAÇÃO
Em decorrência do exposto no Processo Administrativo a mim apresentado, HOMOLOGO o resultado do julgamento da licitação em referência, devidamente adjudicado pelo Pregoeiro.
Eldorado/MS, 6 de maio de 2019.
Aguinaldo dos Santos
Prefeito Municipal

DECISÃO DO PROCESSO ADMINISTRATIVO Nº 015/2019
PREGÃO PRESENCIAL Nº 012/2019
Homologo presente parecer e adoto seus termos como razão de decidir, apontando pela procedência do Recurso para fins de anular a decisão que declarou vencedora a proposta apresentada pela empresa **DENTAL ALTA MOGIANA LTDA**. Em frente, pela improcedência do Recurso para fins de anular a decisão que declarou como segunda colocada a proposta apresentada pela empresa **HOSPCOM EQUIPAMENTOS HOSPITALARES LTDA**. Sagrando–se, portando, como vencedora do certame, em razão da classificação secundária.
Publique-se.
Eldorado-MS, 6 de maio de 2019
Aguinaldo dos Santos
Prefeito Municipal

DECISÃO DO PROCESSO ADMINISTRATIVO Nº 015/2019
PREGÃO PRESENCIAL Nº 012/2019
Homologo presente parecer e adoto seus termos como razão de decidir, pela improcedência do Recurso e pela manutenção da decisão que desclassificou a empresa ALFA MED SISTEMAS MEDICO LTDA.
Publique-se.
Eldorado-MS, 6 de maio de 2019
Aguinaldo dos Santos
Prefeito Municipal

EXTRATO DE CONTRATO
Contrato nº 073/2019
Processo nº 0041/2019
Pregão Presencial nº 0024/2019
Partes: PREFEITURA DO MUNICÍPIO DE ELDORADO/MS e a empresa KAMPAI MOTORS LTDA.
Objeto: Aquisição de 01 (um) veículo zero quilometro ano 2019, na cor branca, motorização mínima de 1.3 com no mínimo 98cv (E) e 88cv (G), câmbio manual de 06 (seis) velocidades, ar condicionado integrado frio/quente, 04 portas, capacidade para 05 (cinco) passageiros, desembaçador vidro traseiro, tanque de combustível com no mínimo 45 litros, direção hidráulica ou elétrica, travas elétricas das portas, vidros traseiros e dianteiros elétricos, alarme antifurto, tipo de combustível: bicombustível, airbag duplo (passageiro e motorista), rodas de aço estampado com no mínimo aro 14 com calotas, pneus com no mínimo 175/65 R14, com freios ABS, entre eixos com no mínimo 2.370mm, banco do motorista com regulagem de altura, com recursos procedentes do Proposta nº 11109.890000/1180-03 e Portaria/MS nº 1.087 de 20 de abril de 2018 e Contrapartida do Município, garantia de no mínimo 01 (um) ano, devendo conter todos os equipamentos exigidos pelo Código Brasileiro de Trânsito.
Dotação Orçamentária: 2 - 06.06.01-10.301.501-1.037-4.4.90.52.00-114000
Valor: R$ 53.000,00 (cinquenta e três mil reais)
Vigência: 06/05/2019 a 31/12/2019
Data da Assinatura: 06/05/2019
Fundamento Legal: Decreto Municipal nº 029/17 e Leis nº 8.666/93 e 10.520/2002.
Assinam: AGUINALDO DOS SANTOS, pela contratante e Carlos Eduardo Nunes Mamã Fernandes, pela contratada.

PREFEITURA MUNICIPAL DE IGUATEMI

AVISO DE RESULTADO DE LICITAÇÃO
A Prefeitura Municipal de Iguatemi/MS, através do Pregoeiro Oficial, torna público aos interessados o seguinte resultado:
PROCESSO Nº: 0068/2019
MODALIDADE/Nº: PREGÃO Nº 0030/2019
OBJETO: O objeto da presente licitação é a aquisição de Condicionador de Ar, conforme Convênio nº. 28475, Processo nº. 29/005.483/2018 da Secretaria de Estado de Educação, de acordo com as especificações e condições constante no Edital, quantidades descritas na Proposta de Preços ANEXO I e Termo Referência ANEXO IX.
Vencedor(es): LUIS DOUGLAS BORSCOI EIRELI, no Anexo I/Lote 0001 - item: 1, totalizando R$ 10.200,00 (dez mil e duzentos reais);
Iguatemi/MS, 6 de maio de 2019.
Sanderson Contini de Albuquerque
Pregoeiro Oficial

DESPACHO DE HOMOLOGAÇÃO
Em decorrência do exposto no Processo Administrativo a mim apresentado, HOMOLOGO o resultado do julgamento da licitação em referência, devidamente adjudicado pelo Pregoeiro.
Iguatemi/MS, 6 de maio de 2019.
Patricia Derenusson Nelli Margatto Nunes
Prefeita Municipal.

AVISO DE RESULTADO DE LICITAÇÃO
A Prefeitura Municipal de Iguatemi/MS, através da Comissão Permanente de Licitação, torna público aos interessados o seguinte resultado:
PROCESSO Nº: 0070/2019
MODALIDADE/Nº: TP Nº 0001/2019
OBJETO: Contratação de Empresa Especializada para construção de pontes e bueiros na Zona Rural do Município de Iguatemi-MS, em atendimento ao Processo nº 59053.002322/2018-58, do Ministério da Integração Nacional/Secretaria Nacional de Proteção e Defesa Civil, em conformidade com os projetos anexos ao Edital da Licitação, parte integrante deste ato convocatório
Vencedor: WSL CONSTRUCOES EIRELI, no Anexo I/Lote 0001 - item: 1, no Anexo I/Lote 0002 - item: 1, no Anexo I/Lote 0003 - item: 1, no Anexo I/Lote 0004 - item: 1, no Anexo I/Lote 0005 - item: 1, totalizando R$ 1.236.702,71 (um milhão e duzentos e trinta e seis mil e setecentos e dois reais e setenta e um centavos);
Iguatemi/MS, 6 de maio de 2019.
André de Assis Voginski
Presidente da Comissão Permanente de Licitação

DESPACHO DE HOMOLOGAÇÃO
Tendo em vista o que consta dos autos do Processo retro epigrafado, e diante do resultado classificatórios apresentado pela CPL, HOMOLOGO o presente certame, adjudicando o objeto desta licitação a empresa vencedora supra-relacionada.
Iguatemi/MS, 6 de maio de 2019.
Patrícia Derenusson Nelli Margatto Nunes
Prefeita Municipal

PREFEITURA MUNICIPAL DE ITAQUIRAI

AVISO DE LICITAÇÃO
TOMADA DE PREÇO Nº. 01/2019
PROCESSO ADMINISTRATIVO N. 61/2019
ata: 23/05/2019.
Horario: *09h:00m-*
Local: *Sala de Licitação –, Rua Campo Grande n. 1585 – Centro Itaquiraí-MS*
PREFEITURA MUNICIPAL DE ITAQUIRAI, ESTADO DE MATO GROSSO DO SUL, através da Comissão Permanente de Licitação torna público para conhecimento dos interessados, que realizará no dia 23 de Maio de 2019 às 09:00 hs, a licitação na modalidade de TOMADA DE PREÇO Nº. 001/2019 – (Menor Preço Global), cujo **Objeto** da presente licitação constitui na"Contratação de empresa especializada para execução de serviços com restauração de estradas noAssentamentos Itaquirai, Assentamento Santo Antônio Trecho MST e Assentamento Foz do rio Amambai,conforme Planilha Orçamentária, Memorial Descritivo, e Cronograma Físico Financeiro que integram o Edital. A pasta contendo o Edital completo e seus anexos encontram-se a disposição dos interessados no horário de expediente 07h00m às 13h00m.Maiores informações: licitação@itaquirai.ms.gov.br, 67–3476–3500
Itaquiraí-MS, 06 de maio de 2019
Vilma Angelina dos Santos Silva – Presidente da CPL

PREFEITURA MUNICIPAL DE JARAGUARI

EXTRATO DO 1° TERMO ADITIVO AO CONTRATO DE N°. 070/2018.
PARTES: MUNICÍPIO DE JARAGUARI – MS / PREFEITURA MUNICIPAL, com o CNPJ de n° 03.501.533/0001-45 e a empresa: CARDOSO CONVENIENCIAS LTDA ME, inscrita no CNPJ/MF sob nº. 03.090.605/0001-09. OBJETO – O presente termo aditivo tem como objeto o acréscimo de 25% (vinte e cinco por cento) ao valor do Contrato de nº 070/2018, firmado entre as partes em 14/06/2018, nos termos previstos na Clausula Quarta. O valor total deste termo aditivo para cobrir as despesas relativas ao contrato é de R$ 1.045,94 (UM MIL QUARENTA E CINCO REAIS E NOVENTA E QUATRO CENTAVOS). FUNDAMENTAÇÃO LEGAL: art. 65, § 1º, da Lei n° 8.666/93 e demais alterações posteriores correlatas. DATA: 17/04/2019.
EDSON RODRIGUES NOGUEIRA
Prefeito Municipal

EXTRATO DO 1° TERMO ADITIVO AO CONTRATO DE N°. 061/2018.
PARTES: MUNICÍPIO DE JARAGUARI – MS / PREFEITURA MUNICIPAL, com o CNPJ de n° 03.501.533/0001-45 e a empresa: JPM COMERCIO ATACADISTA E SERVIÇOS EIRELI - EPP, inscrita no CNPJ/MF sob nº. 05.129.178/0001-50. OBJETO – O presente termo aditivo tem como objeto o acréscimo de 25% (vinte e cinco por cento) ao valor do Contrato de nº 061/2018, firmado entre as partes em 14/06/2018, nos termos previstos na Clausula Quarta. O valor total deste termo aditivo para cobrir as despesas relativas ao contrato é de R$ 1.740,20 (UM MIL SETECENTOS E QUARENTA REAIS E VINTE CENTAVOS). FUNDAMENTAÇÃO LEGAL: art. 65, § 1º, da Lei n° 8.666/93 e demais alterações posteriores correlatas. DATA: 17/04/2019.
EDSON RODRIGUES NOGUEIRA
Prefeito Municipal

EXTRATO DO 1° TERMO ADITIVO AO CONTRATO DE N°. 064/2018.
PARTES: MUNICÍPIO DE JARAGUARI – MS / PREFEITURA MUNICIPAL, com o CNPJ de n° 03.501.533/0001-45 e a empresa: FORTHE LUX COMÉRCIO E SERVIÇO LTDA - ME, inscrita no CNPJ/MF sob nº. 08.265.264/0001-89. OBJETO – O presente termo aditivo tem como objeto o acréscimo de 25% (vinte e cinco por cento) ao valor do Contrato de nº 064/2018, firmado entre as partes em 14/06/2018, nos termos previstos na Clausula Quarta. O valor total deste termo aditivo para cobrir as despesas relativas ao contrato é de R$ 592,80 (QUINHENTOS E NOVENTA E DOIS REAIS E OITENTA CENTAVOS). FUNDAMENTAÇÃO LEGAL: art. 65, § 1º, da Lei n° 8.666/93 e demais alterações posteriores correlatas. DATA: 17/04/2019.
EDSON RODRIGUES NOGUEIRA
Prefeito Municipal

PREFEITURA MUNICIPAL DE LAGUNA CARAPÃ

AVISO DE LICITAÇÃO
PREGÃO PRESENCIAL N° 018/2019
PROCESSO N° 031/2019
OBJETO: O presente Pregão Presencial tem por objeto a seleção da proposta mais vantajosa para a Administração Pública, visando a aquisição de peças para manutenção de "Ônibus, Caminhão, Veículos Leves e Veículos Médios", pertencentes a frota do Município de Laguna Carapã - MS, com fornecimento parcelado, conforme edital e seus anexos.
LEGISLAÇÃO: Lei Federal nº 10.520/2.002, Decreto Municipal nº 13/2013, Lei nº

8.666/93 e alterações, Lei Complementar nº 123/2006.
DATA PARA ENTREGA DO (S) DOCUMENTO (S) PARA CREDENCIAMENTO, DA DECLARAÇÃO DE QUE A PROPONENTE CUMPRE OS REQUISITOS DE HABILITAÇÃO E DOS ENVELOPES PROPOSTA DE PREÇOS e DOCUMENTOS DE HABILITAÇÃO: 21 de maio de 2019 às 08:00 horas.
LOCAL DA REALIZAÇÃO DA SESSÃO PÚBLICA DO PREGÃO: Sala de Reunião da Prefeitura Municipal, na Av. Erva Mate, n° 650 na cidade de Laguna Carapã.
EDITAL NA ÍNTEGRA está à disposição dos interessados no Setor de licitação, na Prefeitura Municipal de Laguna Carapã, onde poderão retirar o Edital, mediante identificação, endereço, número de telefone, ou e-mail e CNPJ ou CPF. Podendo solicitar informações pelo telefone 3438-1202, ramal 203.

Laguna Carapã/MS, 03 de maio de 2019.
Itamar Bilibio
Prefeito Municipal

PREFEITURA MUNICIPAL DE NAVIRAÍ

SUSPENSÃO DO PREGÃO PRESENCIAL N°. 092/2019
O MUNICÍPIO DE NAVIRAÍ, por meio do Núcleo de Licitações e Contratos torna público, que o recebimento e abertura dos envelopes do Pregão Presencial nº. 092/2019 cujo objeto é o **REGISTRO DE PREÇOS OBJETIVANDO A CONTRATAÇÃO FUTURA DE EMPRESA ESPECIALIZADA PARA PRESTAÇÃO DE SERVIÇOS DE GERENCIAMENTO DE DESPESAS, PRESTAÇÃO DE SERVIÇOS (SERVIÇOS DE RADIADOR, SERVIÇOS DE AR CONDICIONADO AUTOMOTIVO, SERVIÇO DE ALINHAMENTO E BALANCEAMENTO, SERVIÇO DE PRENSAGEM DE MANGUEIRA, SERVIÇO DE ALINHAMENTO CARDAN, SERVIÇO DE TROCAR PONTEIRA DO CARDAN, SERVIÇO DE TROCAR TUBO DO CARDAN, SERVIÇO DE BOMBA INJETORA, SERVIÇO DE BICOS INJETORES, SERVIÇO DE TAPEÇARIA DE BANCOS E POLTRONAS, SERVIÇO DE RASTER – SCANNER ELETRÔNICO – MÓDULO VEICULAR – VEÍCULOS LEVES, CAMINHÕES E ÔNIBUS, SERVIÇO DE EMBUCHAMENTO DO EIXO DIANTEIRO E TRASEIRO, SERVIÇO HIDRÁULICO DE DIREÇÃO (BOMBA E CAIXA DE DIREÇÃO), SERVIÇO DE VÁLVULAS HIDRÁULICAS, SERVIÇO DE MOLEJO, SERVIÇO DE REVISÃO E MANUTENÇÃO E CONSERTO DE TACÓGRAFOS, SERVIÇOS DE SELAGEM DE TACÓGRAFOS – INMETRO, SERVIÇO DE RETIFICA DE MOTOR COMPLETO, SERVIÇO DE RETIFICA DE CABEÇOTE, SERVIÇO DE BLOCO, SERVIÇO DE CÂMBIO, SERVIÇOS DE EMBREAGEM, SERVIÇO DE VIRABREQUIM, SERVIÇO DE CAMISA, SERVIÇO DE COMANDO DE VÁLVULA, SERVIÇO DE BOMBA DE PISTÕES, SERVIÇO DE FUNILARIA E PINTURA, SERVIÇOS DE TORNEARIA, E OUTROS), AQUISIÇÃO DE PEÇAS DAS MARCAS FIAT, FORD, VOLKSWAGEM, PEUGEOT, RENAULT, TOYOTA, AGRALE, MERCEDES BENZ, FIAT DUCATO, VOLARE, IVECO, MICHIGAN, NEW HOLLAND, CATTERPILLAR, FIAT ALLIS, RANDON, KOMATSU, HUSQVARNA, BALDAN, MASSEY FERGUNSON; COMPONENTES: PNEUS, ÓLEOS, BATERIA, FILTROS E SEMELHANTES; ACESSÓRIOS: TAPETES, FAIXAS REFLETIVAS, TACÓGRAFO, E SEMELHANTES, POR MEIO DE CARTÃO MAGNÉTICO, PARA ATENDER OS ÓRGÃOS DA ADMINISTRAÇÃO DIREITA DO PODER EXECUTIVO DO MUNICÍPIO DE NAVIRAÍ/MS**, fica SUSPENSO por tempo indeterminado, para análise. Naviraí - MS, 06 de maio de 2019.

AVISO DE ADENDO – Pregão Presencial n°. 087/2018
A Prefeitura de Naviraí, estado de Mato Grosso do Sul, por meio do Núcleo de Licitações e Contratos, torna público o 1º (Primeiro) Adendo do **Processo Licitatório n° 114/2019 – Pregão Presencial n°. 087/2019.** O Adendo estará disponível no site **www.navirai.ms.gov.br/licitacoes**. Naviraí/MS, 06 de maio de 2019.

AVISO DE ANULAÇÃO – PREGÃO ELETRÔNICO N°. 030/2019
A Prefeitura Municipal de Naviraí, estado de Mato Grosso do Sul, por meio do Núcleo de Licitações e Contratos torna pública a ANULAÇÃO do Processo Licitatório nº. 041/2019 – Pregão Eletrônico nº. 030/2019, cujo objeto seria: AQUISIÇÃO DE PATRULHA MECANIZADA, SENDO 01 (UMA) ESCAVADEIRA HIDRÁULICA (CONFORME TERMO DE REFERENCIA) E 01 (UMA) PÁ CARREGADEIRA (CONFORME TERMO DE REFERENCIA) EM CONFORMIDADE COM OFICIO Nº 1-0123/2019/REGOVDD – CONTRATO DE REPASSE 879834/2018/MAPA/CAIXA, PROGRAMA AGROPECUÁRIO SUSTENTÁVEL.
Naviraí – MS, 06 de maio de 2019.

AVISO DE LICITAÇÃO
A Prefeitura Municipal de Naviraí, por meio do Núcleo de Licitações e Contratos torna público, que fará realizar a licitação abaixo relacionada, nos termos da Lei n° 8.666/93 e posteriores alterações, das Leis Complementares 123/2006 e 147/2014, da Lei 10.520/02, e dos Decretos Municipais nº. 091/2005 e 039/2006:
PREGÃO ELETRÔNICO N°. 122/2019
* **OBJETO**: AQUISIÇÃO DE PATRULHA MECANIZADA, SENDO 01 (UMA) ESCAVADEIRA HIDRÁULICA (CONFORME TERMO DE REFERENCIA) E 01 (UMA) PÁ CARREGADEIRA (CONFORME TERMO DE REFERENCIA) EM CONFORMIDADE COM OFICIO Nº 1-0123/2019/REGOVDD – CONTRATO DE REPASSE 879834/2018/MAPA/CAIXA, PROGRAMA AGROPECUÁRIO SUSTENTÁVEL.
* DATA: A sessão acontecerá no dia 21/05/2019, às 8h (horário local – Estado do Mato Grosso do Sul)
* EDITAL: estará disponível para download no site **www.bll.org.br**.
Naviraí – MS, 06 de maio de 2019.

PREFEITURA MUNICIPAL DE NOVA ANDRADINA

TERMO DE HOMOLOGAÇÃO DE PROCESSO LICITATÓRIO
O (a) Ordenador de Despesa HERNANDES ORTIZ no uso das atribuições que lhe são conferidas pela legislação em vigor, especialmente a Lei nº 10.520/02 subsidiariamente a lei 8.666/93 e alterações posteriores, a vista do parecer conclusivo exarado pelo pregoeiro, resolve:
Homologar a presente Licitação nestes termos:
a) Processo Nr.:70528/2019
b) Licitação Nr.:1/2019
c) Modalidade: CONCORRÊNCIA
d) Data Homologação: 03/05/19
e) Objeto da Licitação: Contratação de empresa especializada para operação e manutenção de aterro sanitário, coleta seletiva e prestação de serviços de consultoria, acompanhamento, orientação técnica na educação ambiental, implantação e manutenção do sistema integrado de gestão dos resíduos sólidos urbanos- SIGRSU.
CONTRATADO:
TRANSRESIDUOS TRANSPORTES DE RESIDUOS INDUSTRIAIS VALOR DA DESPESA: R$ 2.514.781,68 (dois milhões quinhentos e quatorze mil setecentos e oitenta e um reais e sessenta e oito centavos)
DATA: 03/05/19
HERNANDES ORTIZ

AVISO DE LICITAÇÃO
PREGÃO PRESENCIAL N° 112/2019.
A Prefeitura Municipal de Nova Andradina torna público aos interessados a realização do Pregão Presencial nº 112/2019 do processo nº 73413/2019 – FLY nº 0333.0003637/2019, tipo menor preço por **ITEM**. Regulamentado pelo Decreto nº 702, de 26 de dezembro de 2006, objetivando o Sistema Registro de Preço. Objeto: Contratação de empresa especializada na realização de serviços de análises clinicas para realização de exames especiais, dos quais não são realizados no Laboratório Municipal e/ou excesso de demanda, para atender aos munícipes usuários do SUS, através do Fundo Municipal de Saúde, conforme CI n°134/2019, Solicitação n°612/2019, a pedido da Secretaria Municipal de Saúde, conforme especificado no Anexo I – Termo de Referência do Edital. O Edital e seus anexos estarão disponíveis, **no site da Prefeitura Municipal de Nova Andradina – MS (www.pmna.ms.gov.br) na seção: serviços online – FLY TRANSPARENCIA, ou na sede da Prefeitura Municipal de Nova Andradina.** Para qualquer esclarecimento estará disponível para contato o setor de Licitações localizado no endereço: Av. Antonio J. de Moura Andrade nº 541 ou pelo fone (67) 3441-1250 - ramal 5062, 5063 ou 5064. **Entrega e abertura da Proposta e Documentação: Dia: 20/05/2019 às 07:30 horas (Horário Local).**
Nova Andradina MS, 06 de maio de 2019.
Katiuscia de Souza Lima
Pregoeira

AVISO DE LICITAÇÃO
TOMADA DE PREÇOS N° 016/2019.
A Prefeitura Municipal de Nova Andradina torna público, que fará realizar a licitação abaixo relacionada, nos termos da Lei nº 8.666/93 e posteriores alterações: Processo nº 71610/2019 – FLY nº 0333.0001922/19 – modalidade Tomada de Preços nº 016/2019, tipo menor preço, regime execução indireta. Objeto da presente licitação é CONTRATAÇÃO DE EMPRESA ESPECIALIZADA PARA EXECUÇÃO DA OBRA DE REVITALIZAÇÃO E INSTALAÇÃO DE POSTE NA PRAÇA HORTO FLORESTAL, no Município de Nova Andradina - MS, através da solicitação da CI. Nº 079/2019/SEMUSP e Solicitação nº 756 /2019; a pedido da Secretaria Municipal de Serviços Públicos, em conformidade com as especificações e quantidades constantes na proposta de preços, anexo III, planilha orçamentaria, cronograma físico financeiro, memórial descritivo, planilha de composição de preços unitários, projetos, termo de referência – anexo I e condições previstas no edital. Recebimento da Documentação e Proposta: Dia: 23/05/2019 às 07h30min (horário Local), na Prefeitura Municipal no setor de Licitação, sito a Avenida Antonio J. M. Andrade n. º 541. O Edital e seus anexos estarão disponíveis **no site da Prefeitura Municipal de Nova Andradina – MS (www.pmna.ms.gov.br) na seção: serviços *online* – LICITAÇÕES, ou na sede da Prefeitura Municipal de Nova Andradina.** Poderá apresentar propostas, toda e qualquer empresa, cujo objeto social expresso no Estatuto ou Contrato Social em vigor, especifique atividade pertinente e compatível com objeto da presente licitação e que estejam devidamente inscritas no Registro Cadastral da Prefeitura Municipal de Nova Andradina, doravante denominada simplesmente PMNA, ou aquelas que atenderem a todas as condições exigidas para cadastramento até 3º (terceiro) dia anterior à data fixada para o recebimento dos envelopes.
Nova Andradina MS; 06 de Maio de 2019.
Gilberto Barbieri – Presidente da C.P.L.

PREFEITURA MUNICIPAL DE PEDRO GOMES

Torna público o resultado da licitação por Pregão Presencial nº 012/2019, tendo como objeto: Aquisição de um caminhão equipado com carroceria de madeira, conforme convênio 880521/2018, que entre si celebram a Superintendência do Desenvolvimento do Centro-Oeste - SUDECO e o Município de Pedro Gomes/MS, de conformidade com a Lei 10.520/2002, teve o licitante vencedor – Empresa – Enzo Caminhões Ltda – valor total – R$214.000,00 - William Luiz Fontoura, Prefeito Municipal – Ronivaldo Dias da Silva - Pregoeiro. Pedro Gomes-MS, 06 de maio de 2019.

PREFEITURA MUNICIPAL DE RIO BRILHANTE

AVISO DE LICITAÇÃO
CONCORRÊNCIA PÚBLICA N° 002/2019
PROCESSO ADMINISTRATIVO N° 048/2019
O MUNICIPIO DE RIO BRILHANTE-MS, por intermédio da Comissão Permanente de Licitação, **torna público** para conhecimento dos interessados, que realizará processo licitatório na Modalidade **CONCORRÊNCIA PÚBLICA PARA CONCESSÃO E USO DE ESPAÇO DE BEM PUBLICO,** do tipo **"MAIOR OFERTA"**, em conformidade ao que determina a Lei Federal nº 8.666/93, com alterações posteriores introduzidas pela Lei nº 8.883/94, bem como pelas normas e condições estabelecidas no Edital e seus anexos.
OBJETO: Concessão de uso de bem publico, para a instalação e a manutenção de apoio único central em painel de LED, na Praça Central Dr. Boaventura, Município de Rio Brilhante – MS, de acordo com o Anexo I do edital, atendendo a Secretaria Municipal de Administração desta Prefeitura.
LOCAL E DATA DE ABERTURA: A abertura e julgamento das documentações e das propostas serão realizados em sessão pública no **dia 07 de junho de 2019 às 08:00 horas, no setor de Licitação, sito na Rua Prefeito Athayde Nogueira n° 1.033 – Centro, no Município de Rio Brilhante/MS.**
O Edital e seus anexos estarão à disposição dos interessados no site www.riobrilhante.ms.gov.br (portal transparência).
Rio Brilhante– MS, 03 de maio de 2019.
MARILI CORREIA DA SILVA - Pres. Com. Perm. Licitação

PREFEITURA MUNICIPAL DE RIO NEGRO

EXTRATO DE CONTRATO N° 022/2019
Contratante: PREFEITURA MUNICIPAL DE RIO NEGRO – MS.Contratada: CAPILÉ COMÉRCIO E TECNOLOGIA EIRELI.Do Objeto: Aquisição de equipamento e material permanente, conforme repasse fundo a fundo que entre si celebram o Fundo Municipal de Saúde de Rio Negro e o Fundo Nacional de Saúde de acordo com a proposta nº 12.144.238000/1180-01. **Da Base Legal:** Lei 10.520/02 e suas alterações posteriores. **Processo de Administrativo n°** 174/2018.**Pregão Presencial n°** 069/2018.**Valor Total:** R$ 4.000,00 (Quatro mil reais).**Prazo de Vigência:** O prazo de vigência do presente Contrato 12 de Março de 2019 até 12 de Março de 2020. **Secretaria Municipal de Saúde Pública, Saneamento e Higiene**05.060-10.301.0031.2055-4.4.90.52.00.221 **Assinam:Pela Contratante:** Cleidimar da Silva Camargo – Prefeito Municipal.**Pela Contratada:** Eduardo Giacopini Pogliese – Representante.Rio Negro – MS, 08 de Abril de 2019.Lilian Cristina Paiva Oliveira de Freitas.Pregoeira Oficial

EXTRATO DE CONTRATO N° 023/2019
Contratante: PREFEITURA MUNICIPAL DE RIO NEGRO – MS.Contratada: DECOM – COMERCIO DE EQUIPAMENTOS E PRODUTOS ODONTOLOGICOS MEDICOS E HOSPITALARES LTDA.Do Objeto: Aquisição de equipamento e material permanente, conforme repasse fundo a fundo que entre si celebram o Fundo

Municipal de Saúde de Rio Negro e o Fundo Nacional de Saúde de acordo com a proposta nº 12.144.238000/1180-01.**Da Base Legal:** Lei 10.520/02 e suas alterações posteriores.**Processo de Administrativo nº** 174/2018.**Pregão Presencial nº** 069/2018**Valor Total:** R$ 2.964,00 (Dois mil, novecentos e sessenta e quatro reais). **Prazo de Vigência:** O prazo de vigência do presente Contrato 12 de Março de 2019 até 12 de Março de 2020.**Secretaria Municipal de Saúde Pública, Saneamento e Higiene**05.060-10.301.0031.2055-4.4.90.52.00.221.**Assinam:Pela Contratante:** Cleidimar da Silva Camargo – Prefeito Municipal.**Pela Contratada:** Edson Guzzela – RepresentanteRio Negro – MS, 08 de Abril de 2019.Lilian Cristina Paiva Oliveira de Freitas.Pregoeira Oficial

EXTRATO DE CONTRATO N° 024/2019

Contratante: PREFEITURA MUNICIPAL DE RIO NEGRO – MS.Contratada: FACIL TENDTUDO LTDA

Do Objeto: Aquisição de equipamento e material permanente, conforme repasse fundo a fundo que entre si celebram o Fundo Municipal de Saúde de Rio Negro e o Fundo Nacional de Saúde de acordo com a proposta nº 12.144.238000/1180-01.**Da Base Legal:** Lei 10.520/02 e suas alterações posteriores.**Processo de Administrativo nº** 174/2018**Pregão Presencial nº** 069/2018.**Valor Total:** R$ 740,00 (Setecentos e quarenta reais).**Prazo de Vigência:** O prazo de vigência do presente Contrato 12 de Março de 2019 até 12 de Março de 2020.**Secretaria Municipal de Saúde Pública, Saneamento e Higiene** 05.060-10.301.0031.2055-4.4.90.52.00.221.**Assinam:Pela Contratante:** Cleidimar da Silva Camargo – Prefeito Municipal.**Pela Contratada:** Felipe Deitos Piotto – Representante

Rio Negro – MS, 08 de Abril de 2019.Lilian Cristina Paiva Oliveira de FreitasPregoeira Oficial

EXTRATO DE CONTRATO N° 025/2019

Contratante: PREFEITURA MUNICIPAL DE RIO NEGRO – MS.Contratada: LICBRASIL COMÉRCIO E REPRESENTÇÃOES LTDA.Do Objeto: Aquisição de equipamento e material permanente, conforme repasse fundo a fundo que entre si celebram o Fundo Municipal de Saúde de Rio Negro e o Fundo Nacional de Saúde de acordo com a proposta nº 12.144.238000/1180-01.**Da Base Legal:** Lei 10.520/02 e suas alterações posteriores.**Processo de Administrativo nº** 174/2018.**Pregão Presencial nº** 069/2018.**Valor Total:** R$ 12.545,22 (Doze mil, quinhentos e quarenta e cinco reais e vinte dois centavos).**Prazo de Vigência:** O prazo de vigência do presente Contrato 12 de Março de 2019 até 12 de Março de 2020.**Secretaria Municipal de Saúde Pública, Saneamento e Higiene** 05.060-10.301.0031.2055-4.4.90.52.00.221. **Assinam:Pela Contratante:** Cleidimar da Silva Camargo – Prefeito Municipal **Pela Contratada:** Leonardo Faria da Cunha – Representante.Rio Negro – MS, 08 de Abril de 2019.Lilian Cristina Paiva Oliveira de Freitas.Pregoeira Oficial

EXTRATO DE CONTRATO N° 026/2019

Contratante: PREFEITURA MUNICIPAL DE RIO NEGRO – MS Contratada: LUCIANA MENDES CARNEIRO – ME – EPP.Do Objeto: Aquisição de equipamento e material permanente, conforme repasse fundo a fundo que entre si celebram o Fundo Municipal de Saúde de Rio Negro e o Fundo Nacional de Saúde de acordo com a proposta nº 12.144.238000/1180-01.**Da Base Legal:** Lei 10.520/02 e suas alterações posteriores.**Processo de Administrativo nº** 174/2018**Pregão Presencial nº** 069/2018.**Valor Total:** R$ 12.545,22 (Doze mil, quinhentos e quarenta e cinco reais e vinte dois centavos)**Prazo de Vigência:** O prazo de vigência do presente Contrato 12 de Março de 2019 até 12 de Março de 2020.**Secretaria Municipal de Saúde Pública, Saneamento e Higiene**.05.060-10.301.0031.2055-4.4.90.52.00.221.**Assinam:Pela Contratante:** Cleidimar da Silva Camargo – Prefeito Municipal.Pela Contratada: Luciana Mendes Carneiro – Representante.Rio Negro – MS, 08 de Abril de 2019.Lilian Cristina Paiva Oliveira de Freitas

Pregoeira Oficia

EXTRATO DE CONTRATO N° 027/2019

Contratante: PREFEITURA MUNICIPAL DE RIO NEGRO – MS.Contratada: ODONTOMED CANAA LTDA

Do Objeto: Aquisição de equipamento e material permanente, conforme repasse fundo a fundo que entre si celebram o Fundo Municipal de Saúde de Rio Negro e o Fundo Nacional de Saúde de acordo com a proposta nº 12.144.238000/1180-01.**Da Base Legal:** Lei 10.520/02 e suas alterações posteriores.**Processo de Administrativo nº** 174/2018.**Pregão Presencial nº** 069/2018**Valor Total:** R$ 3.995,56 (Três mil, novecentos e noventa e cinco reais e cinquenta e seis centavos) **Prazo de Vigência:** O prazo de vigência do presente Contrato 12 de Março de 2019 até 12 de Março de 2020.**Secretaria Municipal de Saúde Pública, Saneamento e Higiene**05.060-10.301.0031.2055-4.4.90.52.00.221.**Assinam:Pela Contratante:** Cleidimar da Silva Camargo – Prefeito Municipal.Pela Contratada: Daniel da Silva Paganotti – RepresentanteRio Negro – MS, 08 de Abril de 2019.Lilian Cristina Paiva Oliveira de Freitas

Pregoeira Oficial

EXTRATO DE CONTRATO N° 028/2019

Contratante: PREFEITURA MUNICIPAL DE RIO NEGRO – MS-Contratada: SKS COMÉRCIO DE MÓVEIS E EQUIPAMENTOS EIRELI.Do Objeto: Aquisição de equipamento e material permanente, conforme repasse fundo a fundo que entre si celebram o Fundo Municipal de Saúde de Rio Negro e o Fundo Nacional de Saúde de acordo com a proposta nº 12.144.238000/1180-01.**Da Base Legal:** Lei 10.520/02 e suas alterações posteriores.**Processo de Administrativo nº** 174/2018 **Pregão Presencial nº** 069/2018.**Valor Total:** R$ 11.270,00 (Onze mil, duzentos e setenta reais).**Prazo de Vigência:** O prazo de vigência do presente Contrato 12 de Março de 2019 até 12 de Março de 2020. **Secretaria Municipal de Saúde Pública, Saneamento e Higiene**.05.060-10.301.0031.2055-4.4.90.52.00.221.**Assinam:Pela Contratante:** Cleidimar da Silva Camargo – Prefeito MunicipalPela Contratada: Vinicius Alvares Lescano – Representante.Rio Negro – MS, 08 de Abril de 2019.Lilian Cristina Paiva Oliveira de Freitas

Pregoeira Oficial

PREFEITURA MUNICIPAL DE SÃO GABRIEL DO OESTE

Aviso de Adiamento Licitação Pública
Modalidade Pregão Presencial nº 059/2019

A Prefeitura Municipal de São Gabriel do Oeste, Estado do Mato Grosso do Sul por solicitação da Secretaria Municipal de Administração, através de seu Pregoeiro Oficial, torna público para conhecimento dos interessados o **ADIAMENTO** do Pregão Presencial 059/2019 , que tem como objeto a **Formação de Registro de Preços para Contratação de empresa especializada em Serviços Médicos Oftalmológicos para realização de consultas médicas, exames e procedimentos cirúrgicos, para atender os pacientes da Rede Municipal de Saúde de São Gabriel do Oeste, em atendimento a Secretaria Municipal de Saúde, conforme disposto no Anexo I**. Ficando a nova data para realização da sessão pública, **às 08:00 hs do dia 16 de Maio de 2019**, na sala de reuniões, localizada à Rua Martimiano Alves Dias, nº 1.211, São Gabriel do Oeste - MS, onde serão recebidos os envelopes de proposta comercial e documentação de habilitação.

Pasta do Edital retira-se no site: www.saogabriel.ms.gov.br

São Gabriel do Oeste – MS, 03 de Maio de 2.019

Ronilso Freitas Brandão - Pregoeiro

Resultado de Licitação Pública
Modalidade Pregão Presencial nº 056/2019

Em virtude da realização de Certame Licitatório, no qual foram classificadas e julgadas propostas constantes na Ata de Julgamento do Processo de Licitação Pública, modalidade Pregão Presencial nº 056/2019, que tem por objeto a seleção de proposta mais vantajosa para a administração pública, visando a contratação de empresa para a prestação de serviços de locação de som, iluminação e tendas, em eventos esportivos, culturais e oficiais até o final do exercício de 2019, exemplo: 04 Noites Culturais; Aniversário da Feira Cultural; Baile no Distrito do Areado; Baile no Assentamento Itaqui; Campeonato de Futebol de Campo; Campeonato Municipal de Futsal; Copa Mari Ângela de Voleibol; Copa Master de Futebol; Copa Ouro Vida de Futebol, Tênis e Vôlei de Praia; Desfile 07 de setembro; Enduro de Regularidades Mió Cerá; Estadual de MTB; Festa do Laço; Festa do Munício – Aniversário; Festa Junina; Festa Leitão no Rolete; Festival de Ballet; Festival Estudantil; FestOeste; IV Copa Extremo Norte de Jiu – Jitsu; Jogos Abertos de São Gabriel do Oeste; Jogos dos Servidores Públicos; Luzes do Cerrado; Show de Prêmios IPTU; Show Praça da Bíblica; Shows e apresentações culturais; Taça Marizete Nolasco Vôlei de Areia; Tarde de Lazer na Praça da Matriz; Tarde de Lazer no Jardim Gramado; Torneio de Vôlei de Areia; Prêmio Empreendedor; Caminhada na Natureza; Casamento Comunitário; Reunião Ampliada Bolsa Família; Concurso do Mais Belo Idoso; Dia do Jovem; Encontro de Educadores; Noite Cultural Natalina; shows; inaugurações e recepção de autoridades; e demais eventos que possam ser incluídos no calendário de festividade de São Gabriel do Oeste, sejam de grande, médio ou pequeno porte, em atendimento ao Gabinete do Prefeito, conforme as especificações constantes no Termo de Referência (Anexo I**),** sagrou-se Vencedora a empresa: **Claudir José Bertoncelli & Cia Ltda ME** nos itens 1 ao 5, com o valor total de R$ 137.000,00 (cento e trinta e sete mil reais)

São Gabriel do Oeste – MS, 06 de maio de 2.019.

Ronilso Freitas Brandão - Pregoeiro

PREFEITURA MUNICIPAL DE SETE QUEDAS

RATIFICAÇÃO DO PARECER CPL

Aprovo o parecer da CPL e JURÍDICO por seus próprios e bem lançados fundamentos os quais adoto para autorizar a Fornecimento de marmitas para atender as necessidades da Secretaria Municipal de Viação, Obras, Trânsito e Serviços Públicos e Secretaria Municipal de Saúde de Sete Quedas - MS, por um período de 12 meses.

Valor da Aquisição: **R$ 13.615,20 (treze mil seiscentos e quinze reais e vinte centavos).**

Sete Quedas - MS, 26 de abril de 2019

FRANCISCO PIROLI

Prefeito Municipal

PREFEITURA MUNICIPAL DE TRÊS LAGOAS

PREGÃO PRESENCIAL N° 050/2019
PROCESSO LICITATÓRIO N° 062/2019
AVISO DE LICITAÇÃO

O **MUNICÍPIO DE TRÊS LAGOAS-MS**, torna público, para conhecimento de todos os interessados, a realização de licitação na modalidade acima qualificada, do tipo **"MENOR PREÇO (POR ITEM)"**, nos termos da Lei Federal nº 10.520/2002 e, de forma complementar, da Lei Federal nº 8.666/1993, com alterações posteriores e demais normas que regem a matéria.

OBJETO: Aquisição de MOTORES e MÁQUINAS para atender a necessidade da Secretaria Municipal de Saúde, conforme condições estabelecidas no TERMO DE REFERÊNCIA.

DATA E LOCAL DA REALIZAÇÃO DA SESSÃO PÚBLICA: dia 24/05/2019, às 08h00min, na Avenida Capitão Olinto Mancini, nº 667 – 5º Andar, Centro. Os interessados poderão adquirir o presente edital gratuitamente na DIRETORIA DE COMPRAS E LICITAÇÕES, na forma eletrônica, por meio digital, ou ainda, através do sítio eletrônico http://www.treslagoas.ms.gov.br. Maiores informações e orientações pertinentes poderão ser obtidas através do telefone (67) 3929-9974.

Três Lagoas-MS, 06 de MAIO de 2019.

ADELVINO FRANCISCO DE FREITAS
Diretor de Compras e Licitações

PREGÃO PRESENCIAL N° 052/2019
PROCESSO LICITATÓRIO N° 064/2019
AVISO DE LICITAÇÃO

O **MUNICÍPIO DE TRÊS LAGOAS-MS**, torna público, para conhecimento de todos os interessados, a realização de licitação na modalidade acima qualificada, do tipo **"MENOR PREÇO (POR ITEM)"**, nos termos da Lei Federal nº 10.520/2002 e, de forma complementar, da Lei Federal nº 8.666/1993, com alterações posteriores e demais normas que regem a matéria.

OBJETO: Aquisição de confecções de cama, mesa e banho, para atendimento as necessidades da Secretaria Municipal de Saúde do Município de Três Lagoas – MS, conforme especificações constantes no TERMO DE REFERÊNCIA.

DATA E LOCAL DA REALIZAÇÃO DA SESSÃO PÚBLICA: dia 24/05/2019, às 14h00min, na Avenida Capitão Olinto Mancini, nº 667 – 5º Andar, Centro. Os interessados poderão adquirir o presente edital gratuitamente na DIRETORIA DE COMPRAS E LICITAÇÕES, na forma eletrônica, por meio digital, ou ainda, através do sítio eletrônico http://www.treslagoas.ms.gov.br. Maiores informações e orientações pertinentes poderão ser obtidas através do telefone (67) 3929-9974.

Três Lagoas-MS, 06 de maio de 2019.

ADELVINO FRANCISCO DE FREITAS
Diretor de Compras e Licitações

PREGÃO PRESENCIAL N°. 17/2019
PROCESSO LICITATÓRIO N°. 24/2019
RESULTADO DE LICITAÇÃO

Homologo a presente Licitação, cujo objeto trata de REGISTRO DE PREÇOS (SRP) - Aquisição de medicamentos pactuados (distribuição gratuita), para atender à REDE MUNICIPAL DE SAÚDE, através da CENTRAL DE ABASTECIMENTO FARMACÊUTICO, em atenção à população do Município de Três Lagoas-MS, conforme especificações constantes no TERMO DE REFERÊNCIA.

EMPRESAS ADJUDICADAS NO MENOR PREÇO POR ITEM:

EMPRESA	VALOR	
CLASSMED PRODUTOS HOSPITALARES LTDA	R$ 100.968,00	(Cem mil e novecentos e sessenta e oito reais)
DIMASTER COMÉRCIO DE PROD HOSP LTDA	R$ 654.273,00	(seiscentos e cinquenta e quatro mil e duzentos e setenta e três reais)
CENTERMEDI COM. DE PROD. HOSPIT. LTDA	R$ 474.094,00	(quatrocentos e setenta e quatro mil e noventa e quatro reais)
DIMENSÃO COM. DE ART. MÉD. HOSP. LTDA	R$ 105.600,00	(Cento e cinco mil e seiscentos reais)
DUPATRI HOSPITALAR COM, IMP E EXP LTDA	R$ 90.440,60	(noventa mil quatrocentos e quarenta reais e sessenta centavos)
ALFALAGOS LTDA	R$ 200.990,00	(duzentos mil e novecentos e noventa reais)
MEDILAR IMP E DISTR DE PROD MED HOSP S/A	R$ 41.862,50	(quarenta e um mil oitocentos e sessenta e dois reais e cinquenta centavos)
COMERCIAL MARK ATACADISTA LTDA ME	R$ 271.587,00	(duzentos e setenta e um mil e quinhentos e oitenta e sete reais)
MIRANDA & GEORGINI LTDA	R$ 135.524,00	(Cento e trinta e cinco mil e quinhentos e vinte e quatro reais)
INOVAMED COM DE MEDICAMENTOS LTDA	R$ 210.456,00	(duzentos e dez mil e quatrocentos e cinquenta e seis reais)
VITALSUL DISTRIBUIDORA DE MEDICAMENTOS EIRELI	R$ 108.249,00	(Cento e oito mil e duzentos e quarenta e nove reais)
CIRURGICA PARANAVAÍ - EIRELI	R$ 4.584,00	(quatro mil e quinhentos e oitenta e quatro reais)
CRISTÁLIA PROD. QUÍMICOS FARMAC. LTDA	R$ 83.642,00	(oitenta e três mil e seiscentos e quarenta e dois reais)
AGLON COMÉRCIO e REPRESENTAÇÕES LTDA	R$ 152.240,00	(Cento e cinquenta e dois mil e duzentos e quarenta reais)
COMERCIAL CIRÚRGICA RIOCLARENSE LTDA	R$ 266.745,00	(duzentos e sessenta e seis mil e setecentos e quarenta e cinco reais)
PROMEFARMA REPRESENTAÇÕES COMERCIAIS LTDA	R$ 582.812,00	(quinhentos e oitenta e dois mil e oitocentos e doze reais)

Três Lagoas/MS, 6 de maio de 2019

ÂNGELO GUERREIRO
Prefeito Municipal

TERMO DE REVOGAÇÃO

O Município de Três Lagoas (MS) torna público, nos termos da legislação pertinente, que por razões justificadas e exaradas no ato Administrativo competente, a revogação do Processo Licitatório nº 013/2019 – Tomada de Preços nº 002/2019.

Três Lagoas - MS, 06 de maio de 2019.

ÂNGELO GUERREIRO
PREFEITO MUNICIPAL

CÂMARA MUNICIPAL DE BELA VISTA

RETIFICAÇÃO DE PUBLICAÇÃO

Na publicação feita no Diário Oficial do Estado de Mato Grosso do Sul, n. 9.891, de 29 de abril de 2019, na página 74:

Onde se lê:
Data: Procedimento Administrativo Nº. 008/2019

Leia-se:
Data: Procedimento Administrativo Nº. 005/2019

CÂMARA MUNICIPAL DE RIO VERDE DE MATO GROSSO

PROCESSO LICITATÓRIO N. 005/2019
TOMADA DE PREÇOS N. 001/2019
AVISO DE LICITAÇÃO

O Presidente da Comissão Permanente de Licitação da Câmara Municipal de Rio Verde de Mato Grosso/MS, torna público e convoca a licitante participante, e a quem interessar possa que no dia 10/05/2019, às 14hs (horário MS), haverá a realização da Sessão Pública para apuração do resultado geral da proposta técnica da licitante, com base no julgamento da Subcomissão Técnica escolhida nos autos.
A sessão faz parte da licitação cujo objeto é à contratação de agência de propaganda para prestação de serviços publicitários ocorrerá no Plenário da Câmara Municipal.
Rio Verde de Mato Grosso/MS, 06 de maio de 2019.
MAURICIO DOERING JUNIOR – Presidente da CPL

PUBLICAÇÕES A PEDIDO

EDITAL

COMERCIO DE COMBUSTIVEIS RIO BRANCO LTDA torna público que requereu à Secretaria de Desenvolvimento Economico e Meio Ambiente de Maracaju – MS – a Modalidade Renovação da Licença de Operação - para atividade de Comércio varejista de combustíveis, troca de óleo, lavador de veícuos e conveniência localizada na Rua 11 de Junho, 01 Bairro Centro no município de Maracaju – MS.

SINDICATO DAS INDÚSTRIAS DE FRIOS E DE CARNES E DERIVADOS DO ESTADO DE MATO GROSSO DO SUL

EDITAL DE CONVOCAÇÃO
ASSEMBLEIA GERAL EXTRAORDINÁRIA

O Presidente do Sindicato das Indústrias de Frios e de Carnes e Derivados do Estado de Mato Grosso do Sul, no uso de suas atribuições legais e estatutárias, convoca os Srs. Associados em pleno gozo de seus direitos sociais, para comparecerem à Assembleia Geral Extraordinária, a realizar-se no dia 14 de maio de 2019 às 8 horas, na sede do Sindicato, sito à Avenida Afonso Pena no 1.031– Bairro Amambaí, nesta Capital, para em primeira convocação deliberarem sobre a seguinte Ordem do Dia:
1. Prestação de Contas, acompanhada de Parecer do Conselho Fiscal.
Não havendo quorum, para deliberação no horário acima, a Assembleia será instalada em segunda convocação uma hora após, com pelo menos um terço dos associados nas condições acima.
Campo Grande/MS, 06 de maio de 2019.

Ivo Cescon Scarcelli
Presidente

EDITAL DE CONVOCAÇÃO
ASSEMBLÉIA GERAL EXTRAORDINÁRIA

O Presidente da Federação das Indústrias do Estado de Mato Grosso do Sul, no uso de suas atribuições legais e estatutárias, com base nos art. 611, § 2º e 612, da CLT, convoca as indústrias das categorias econômicas do **setor de extrativas e mineração**, estabelecidas no Estado de Mato Grosso do Sul (matriz e filial), para Assembléia Geral Extraordinária em **10 de maio de 2019,** às **7:30:00 horas**, na Incubadora Sindical à Av. Afonso Pena, 1031 – Bairro Amambai – nesta capital, com a seguinte Ordem do Dia:

1 - Deliberar sobre proposta de Convenção Coletiva de Trabalho encaminhada pelo Sindicato Intermunicipal dos Trabalhadores nas Indústrias Extrativas, Mineração, Madeiras e Carvão Vegetal em Geral do MS.

2 - Outorgar poderes à Diretoria para discutir com a entidade laboral a proposta aludida e firmar a Convenção Coletiva de Trabalho, bem como os poderes para acompanhar Dissídio Coletivo na hipótese de sua ocorrência;

Alertamos aos senhores empresários que a participação nessa reunião é de extrema importância, pois, na ocasião a FIEMS irá colher subsídios para discutir com a entidade dos empregados. Por outro lado, uma vez firmada, a convenção passará a obrigar as empresas envolvidas, independentemente de sua participação.

Não havendo quorum para deliberar, na hora acima indicada, a Assembléia será instalada uma hora após, no mesmo local, com qualquer número de indústrias presentes.

Campo Grande-MS, 07 de maio de 2019

SÉRGIO MARCOLINO LONGEN
Presidente

EDITAL DE CONVOCAÇÃO

A Associação Guaicuru de Apoio a Reforma Agraria – Terenos/MS, nos termos do Art. 39 do seu Estatuto, Convocar os sócios proprietários assentados dos lotes para participarem da ASSEMBLÉIA GERAL EXTRAORDINÁRIA, da Associação Guaicuru, que será realizada no dia 19 de maio de 2019, às 09:00 horas, na SEDE DA ASSOCIAÇÃO, situada na MS 355 estrada de Terenos-Quebra Coco km 27 a esquerda, em primeira convocação as 9hs (nove hora) com a presença 50% mais um e dos associado e em segunda convocação as 9h30(nove e trinta minutos) com 113 dos associados presentes .

Pauta:
a) Eleição e posse da nova diretoria
b) Apuração dos votos

Campo Grande/MS, 06º de maio de 2019.

AVISO DE LICITAÇÃO
PROCESSO ADMINISTRATIVO Nº. 006/2019
TOMADA DE PREÇOS Nº 001/2019

O IAPESEM - INSTITUTO DE APOSENTADORIA E PENSÕES DOS SERVIDORES MUNICIPAIS DE TERENOS - MS, por intermédio da Comissão Permanente de Licitação e seus membros, instituída pela Portaria nº 010/2019, de 03 de maio de 2019, torna público para conhecimento dos interessados que estará reunida para receber as Documentações e as Propostas da **TOMADA DE PREÇOS nº 001/2019**, do tipo "Menor Preço Global", regime de execução indireta, por empreitada global, abaixo relacionada, nos termos da Lei 8.666/93 e posteriores alterações, objetivando a **Contratação de empresa especializada para prestação de serviços de consultoria abrangendo as áreas Contábeis, Orçamentária, Financeira e Patrimonial, com orientações e acompanhamento no envio das prestações de contas em conformidade com o Termo de Referência atendendo as necessidades do IAPESEM (Instituto de Aposentadoria e Pensões dos Servidores Municipais) conforme Memorial descritivo dos Serviços.**
Local e Data da Entrega dos Envelopes e da Realização sessão:
O recebimento dos envelopes de habilitação e de propostas de preços serão no dia **24 de maio de 2019,** às **10h00min,** na sala do Departamento de Licitações do IAPESEM, localizada no escritório administrativo à Rua: Valentim Nunes da Cunha, 907 – CEP: 79.190-000 – Centro – Terenos-MS – Telefone 67: 3246-7347 – E-mail: iapesem.terenos@gmail.com.

Retirada do Edital: Os interessados deverão adquirir o presente edital de forma eletrônica devendo ser solicitado sem ônus, via e-mail, através do endereço eletrônico *iapesem.terenos@gmail.com* desde que preenchido o REQUERIMENTO DE EDITAL, que poderá ser solicitado através do mesmo endereço eletrônico supracitado. O formulário deverá ser preenchido em papel timbrado, assinado, carimbado, digitalizado e devolvido por mesmo endereço eletrônico. Poderão participar da licitação em epígrafe, às empresas regularmente inscritas no Cadastro de Fornecedores do **IAPESEM - Instituto de Aposentadoria e Pensões dos Servidores Municipais de Terenos** que atenderem a todas as condições exigidas para o cadastramento **(art. 22 § 2º da Lei Federal nº 8.666/93)** até o terceiro dia anterior da data fixada para o recebimento dos envelopes, outras informações poderão ser obtidas pelo telefone 01467- 3246-7347, ou no setor de Licitações das 14h00min às 17h00min de segunda a sexta-feira.
Na hipótese de ocorrer feriado ou outros fatos impeditivos, que impeça a realização da sessão pública, fica a mesma adiada para o primeiro dia útil que se seguir, no mesmo local e horário.

Terenos-MS,06 de Maio 2019.

IARA SILVIA BUZZO
PRESIDENTE DA COMISSÃO PERMANENTE DE LICITAÇÃO