



Diário Oficial

Estado de Mato Grosso do Sul

ANO XXXIX n. 9.511

CAMPO GRANDE-MS, TERÇA-FEIRA, 10 DE OUTUBRO DE 2017

102 PÁGINAS

GOVERNADOR
REINALDO AZAMBUJA SILVA

Vice-Governadora
ROSIANE MODESTO DE OLIVEIRA

Secretário de Estado de Governo e Gestão Estratégica
EDUARDO CORREA RIEDEL

Controlador-Geral do Estado
CARLOS EDUARDO GIRÃO DE ARRUDA

Secretário de Estado de Fazenda
MARCIO CAMPOS MONTEIRO

Secretário de Estado de Administração e Desburocratização
CARLOS ALBERTO DE ASSIS

Procurador-Geral do Estado
ADALBERTO NEVES MIRANDA

Secretária de Estado de Educação
MARIA CECILIA AMENDOLA DA MOTTA

Secretário de Estado de Saúde
NELSON BARBOSA TAVARES

Secretário de Estado de Justiça e Segurança Pública
JOSÉ CARLOS BARBOSA

Secretária de Estado de Direitos Humanos, Assistência Social e Trabalho
ELISA CLEIA PINHEIRO RODRIGUES NOBRE

Secretaria de Estado de Cultura e Cidadania
ATHAYDE NERY DE FREITAS JÚNIOR

Secretaria de Estado de Meio Ambiente, Desenvolvimento Econômico, Produção e Agricultura Familiar
JAIME ELIAS VERRUCK

Secretário de Estado de Infraestrutura
EDNEI MARCELO MIGLIOLI

DECRETOS NORMATIVOS

DECRETO Nº 14.849, DE 9 DE OUTUBRO DE 2017.

Autoriza, em caráter excepcional, o pagamento de diárias a servidores da Secretaria de Estado de Meio Ambiente, Desenvolvimento Econômico, Produção e Agricultura Familiar (SEMAGRO), e das entidades intervenientes executoras, para atuação em ações vinculadas a Convênio, nos termos que especifica.

O GOVERNADOR DO ESTADO DE MATO GROSSO DO SUL, no exercício da competência que lhe confere o art. 89, inciso VII, da Constituição Estadual, e tendo em vista o disposto no art. 91 da Lei nº 1.102, de 10 de outubro de 1990,

DECRETA:

Art. 1º Fica autorizado, em caráter excepcional, o pagamento de diárias a servidores que desempenham suas atribuições funcionais na Secretaria de Estado de Meio Ambiente, Desenvolvimento Econômico, Produção e Agricultura Familiar (SEMAGRO), e das entidades intervenientes executoras, nas condições e nos valores estabelecidos nas regras do Decreto Federal nº 5.992, de 19 de dezembro de 2006, e suas alterações, para os efeitos de atuação em ações vinculadas à execução do Convênio nº 01.10.0104.00, firmado entre o Estado de Mato Grosso do Sul, por intermédio da Secretaria de Estado de Meio Ambiente, Desenvolvimento Econômico, Produção e Agricultura Familiar (SEMAGRO) e a Financiadora de Estudos e Projetos (FINEP).

§ 1º As diárias autorizadas nos termos deste Decreto devem ser pagas, exclusivamente, com os recursos financeiros do Convênio referido no *caput*.

§ 2º As diárias devem ser solicitadas pela autoridade competente ao Secretário de Estado de Meio Ambiente, Desenvolvimento Econômico, Produção e Agricultura Familiar (SEMAGRO), de que, após rigorosa análise, determinará o seu processamento e pagamento, para fins de prestação de contas ao ente concedente dos recursos financeiros, dispensada a observância das disposições do Decreto nº 13.329, de 22 de dezembro de 2011.

§ 3º O valor da diária nos deslocamentos dentro do território do Estado será de R\$ 177,00 (cento e setenta e sete reais), e nos demais deslocamentos de acordo com o disposto no *caput*.

Art. 2º Este Decreto entra em vigor na data de sua publicação, produzindo seus efeitos até o termo final da vigência do Convênio de que trata o art. 1º, ou de suas renovações, nas mesmas condições.

Art. 3º Revoga-se o Decreto nº 14.466, de 9 de maio de 2016.

Campo Grande, 9 de outubro de 2017.

REINALDO AZAMBUJA SILVA
Governador do Estado

JAIME ELIAS VERRUCK
Secretário de Estado de Meio Ambiente, Desenvolvimento
Econômico, Produção e Agricultura Familiar

DECRETO N. 14.850, DE 9 DE OUTUBRO DE 2017.

Estabelece a Tabela de Pessoal da Secretaria de Estado de Cultura e Cidadania e fixa o quantitativo dos cargos efetivos.

O GOVERNADOR DO ESTADO DE MATO GROSSO DO SUL, no uso da competência que lhe confere o art. 89, incisos VII e IX da Constituição Estadual,

DECRETA:

Art. 1º Fica estabelecida a Tabela de Pessoal da Secretaria de Estado de Cultura e Cidadania, na forma do Anexo deste Decreto, com as especificações das carreiras, dos cargos efetivos, e respectivos quantitativos.

Art. 2º Este Decreto entra em vigor na data de sua publicação.

Art. 3º Revoga-se o Decreto n. 14.458, de 18 de abril de 2016.

CAMPO GRANDE-MS, 9 DE OUTUBRO DE 2017.

REINALDO AZAMBUJA SILVA
Governador do Estado

ANEXO DO DECRETO N. 14.850, DE 9 DE OUTUBRO DE 2017.

TABELA DE PESSOAL DA SECRETARIA DE ESTADO DE CULTURA E CIDADANIA

| Carreira | Cargo | Função | Quantitativo |
|-------------------------------------|--|--|--------------|
| Serviços Organizacionais | Gestor de Serviços Organizacionais | Analista Contábil | 1 |
| | Gestor de Serviços Organizacionais | Gestor de Serviços Organizacionais | 1 |
| | Assistente de Serviços Organizacionais | Assistente de Serviços Organizacionais | 10 |
| | Técnico de Serviços Organizacionais | Técnico de Recursos Humanos | 1 |
| Serviços de Engenharia e Transporte | Agente de Serviços Operacionais | Agente Condutor de Veículos I | 1 |

DECRETO N. 14.851, DE 9 DE OUTUBRO DE 2017.

Estabelece a Tabela de Pessoal da Fundação Estadual Jornalista Luiz Chagas de Rádio e TV Educativa de Mato Grosso do Sul e fixa o quantitativo dos cargos efetivos.

O GOVERNADOR DO ESTADO DE MATO GROSSO DO SUL, no uso da competência que lhe confere o art. 89, incisos VII e IX da Constituição Estadual,

DECRETA:

Art. 1º Fica estabelecida a Tabela de Pessoal da Fundação Estadual Jornalista Luiz Chagas de Rádio e TV Educativa de Mato Grosso do Sul, na forma do Anexo deste Decreto, com as especificações das carreiras, dos cargos efetivos, e respectivos quantitativos.

Art. 2º Este Decreto entra em vigor na data de sua publicação.

Art. 3º Revoga-se o Decreto n. 14.625, de 13 de dezembro de 2016.

CAMPO GRANDE-MS, 9 DE OUTUBRO DE 2017.

REINALDO AZAMBUJA SILVA
Governador do Estado

ANEXO DO DECRETO N. 14.851, DE 9 DE OUTUBRO DE 2017.

TABELA DE PESSOAL DA FUNDAÇÃO ESTADUAL JORNALISTA LUIZ CHAGAS DE RÁDIO E TV EDUCATIVA DE MATO GROSSO DO SUL

| Carreira | Cargo | Função | Quantitativo |
|-------------------------------------|---|--|----------------------------------|
| Gestão de Atividades de Comunicação | Profissional de Atividades de Comunicação | Gestor de Comunicação de Jornalismo | 55 |
| | | Desenhista Gráfico | 5 |
| | | Diretor de Programação | 3 |
| | | Diretor Musical | 2 |
| | | Locutor/Apresentador/Animador/Noticiarista | 15 |
| | | Produtor Executivo | 15 |
| | | Produtor Musical | 5 |
| | | Engenheiro Eletricista | 2 |
| | | Tecnólogo de Serviços de Comunicação | 7 |
| | | Gestor de Atividades de Comunicação | 4 |
| | | Cenógrafo | 2 |
| | | Editor de Pós-Produção | 2 |
| | | Supervisor de Operações | 2 |
| | Técnico de Atividades de Comunicação | Assistente de Produção | 10 |
| | | Coordenador de Programação | 10 |
| | | Diretor de TV/Imagem | 10 |
| | | Discotecário/Programador | 5 |
| | | Editor de VT | 10 |
| | | Locutor/Apresentador/Animador | 15 |
| | | Operador de Câmera Interna e Externa | 20 |
| | | Operador de Controle Mestre | 10 |
| | Assistente de Serviços de Comunicação | Almoxarife Técnico | 5 |
| | | Assistente de Operações Externas | 25 |
| | | Assistente de Serviços de Comunicação | 15 |
| | | Cabeleireiro/Maquilador | 5 |
| | | Contrarregra | 5 |
| | | Iluminador | 2 |
| | | Operador de Áudio | 5 |
| | Agente de Serviços de Comunicação | Operador de VT | 10 |
| | | Agente de Atendimento e Comunicação | 4 |
| | Agente de Serviços de Comunicação | Agente de Serviços de Comunicação | 3 |
| | | Técnico de Serviços Organizacionais | Técnico de Compras e Suprimentos |

DECRETOS

DECRETO "E" Nº 58, DE 9 DE OUTUBRO DE 2017.

Declara de utilidade pública, para fins de constituição de Servidão Administrativa, a área do imóvel que menciona, e dá outras providências.

O GOVERNADOR DO ESTADO DE MATO GROSSO DO SUL, no exercício da competência que lhe confere o art. 89, inciso VII, da Constituição Estadual, e tendo em vista o disposto nos arts. 58 a 63 da Lei Estadual nº 273, de 19 de outubro de 1981; no art. 66 da Lei Estadual nº 2.263, de 16 de julho de 2001; e nas alíneas "d" e "h" do art. 5º e no art. 40 do Decreto-Lei Federal nº 3.365, de 21 de junho de 1941,

D E C R E T A:

Art. 1º Fica declarada de utilidade pública, para fins de constituição de Servidão Administrativa, para passagem e acesso ao Emissário Final de Esgoto Tratado da ETE de Aparecida do Taboado/MS, a área de 4.765,459 m², objeto da matrícula imobiliária nº 7572, do RGI de Aparecida do Taboado/MS, de propriedade de Luiz Carlos Garcia de Oliveira e sua mulher Maria Lidia Ferraz Garcia, conforme planta, memorial e documentos constantes do Processo Administrativo nº 00673/2017-00.

Parágrafo único. LIMITES E CONFRONTAÇÕES: partindo do marco M-3, deste, segue com rumo de 42º55'00"NW e distância de 534,00 metros até o marco M-4; deste, segue com rumo de 04º22'00"NE e distância de 12,658 metros até o marco M-5; deste, segue com rumo de 42º55'00"SE e distância de 442,582 metros até o marco M-6; deste, segue com rumo de 40º02'01"SE e distância de 105,373 metros até o marco M-7; deste, segue com rumo de 80º18'00"NW e distância de 6,588 metros até o marco M-3, ponto que deu início a essa descrição. Ao Norte: entre os marcos M-5 ao M-7 com a propriedade de Luiz Carlos Garcia de Oliveira e Maria Lidia Ferraz Garcia; Ao Sul: entre os marcos M-3 e M-4 com a propriedade de Elcio da Silva; Ao Leste: entre os marcos M-7 e M-3 com a propriedade de Luiz Carlos Garcia de Oliveira e Maria Lidia Ferraz Garcia; Ao Oeste: entre os marcos M-4 e M-5 com a Estrada Municipal.

Órgão Oficial destinado à publicação dos atos do poder Executivo.
Sede: Av. Desembargador José Nunes da Cunha, s/n
Parque dos Poderes - SAD - Bloco I - CEP 79031-310
Telefone: (67) 3318-1480
Campo Grande-MS - CNPJ 02.940.523.0001/43

CARLOS ALBERTO DE ASSIS
Secretário de Estado de Administração e Desburocratização
www.imprensaoficial.ms.gov.br – materia@sad.ms.gov.br

Publicação de Matéria por cm linear de coluna R\$ 11,40

SUMÁRIO

| | |
|---|-----|
| Decreto Normativo..... | 01 |
| Decreto | 02 |
| Secretarias..... | 03 |
| Administração Indireta..... | 65 |
| Boletim de Licitações..... | 74 |
| Boletim de Pessoal..... | 78 |
| Defensoria Pública-Geral do Estado..... | 95 |
| Municípios..... | 96 |
| Publicações a Pedido..... | 100 |

Art. 2º Fica a Empresa de Saneamento de Mato Grosso do Sul S.A. (SANESUL) autorizada a promover a constituição de Servidão Administrativa, para atender à ampliação do sistema de esgotamento sanitário na cidade de Aparecida do Taboado/MS, sendo que as despesas decorrentes da execução deste Decreto correrão à conta da SANESUL, nos termos do art. 66 da Lei Estadual nº 2.263, de 16 de julho de 2001.

Art. 3º Fica reconhecida a conveniência da constituição de Servidão Administrativa a favor da SANESUL, para os fins indicados, compreendendo o direito à referida Empresa de praticar todos os atos de construção, operação e de manutenção da mencionada passagem, bem como suas possíveis alterações ou reconstruções, sendo-lhe assegurado, ainda, o acesso à área da servidão.

Parágrafo único. Os proprietários do imóvel, atingido pelo ônus, limitarão o seu uso e o seu gozo ao que for compatível com a existência da servidão, abstendo-se, em consequência, da prática de quaisquer atos que embarquem ou lhe causem danos, incluídos entre eles os de erguer construções ou de fazer plantações que prejudiquem a passagem.

Art. 4º A SANESUL poderá promover, judicial ou extrajudicialmente, as medidas necessárias à constituição da Servidão Administrativa de passagem, de caráter urgente, utilizando os meios estabelecidos no Decreto-Lei Federal nº 3.365, de 21 de junho de 1941.

Art. 5º Após formalizada a Servidão Administrativa, o respectivo instrumento deve ser registrado no Cartório de Registro de Imóveis da Comarca de Aparecida do Taboado/MS, para que produza efeitos *erga omnes*.

Art. 6º Este Decreto entra em vigor na data de sua publicação.

Campo Grande, 9 de outubro de 2017.

REINALDO AZAMBUJA SILVA
Governador do Estado

DECRETO "E" Nº 59, DE 9 DE OUTUBRO DE 2017.

Declara de utilidade pública, para fins de constituição de Servidão Administrativa, a área do imóvel que menciona, e dá outras providências.

O GOVERNADOR DO ESTADO DE MATO GROSSO DO SUL, no exercício da competência que lhe confere o art. 89, inciso VII, da Constituição Estadual, e tendo em vista o disposto nos arts. 58 a 63 da Lei Estadual nº 273, de 19 de outubro de 1981; no art. 66 da Lei Estadual nº 2.263, de 16 de julho de 2001; e nas alíneas "d" e "h" do art. 5º e no art. 40 do Decreto-Lei Federal nº 3.365, de 21 de junho de 1941,

D E C R E T A:

Art. 1º Fica declarada de utilidade pública, para fins de constituição de Servidão Administrativa, para passagem e acesso ao Emissário Final de Esgoto Tratado da ETE de Aparecida do Taboado/MS, a área de 674,325 m², objeto da matrícula imobiliária nº 5.589, do RGI de Aparecida do Taboado/MS, de propriedade do Sindicato Municipal dos Trabalhadores em Educação (SIMTED), conforme planta, memorial e documentos constantes do Processo Administrativo nº 00671/2017-00.

Parágrafo único. LIMITES E CONFRONTAÇÕES: partindo do marco M-3, deste, segue com rumo de 42º55'00"NW e distância de 170,00 metros até o marco M-4; deste, segue com rumo de 68º21'00"NE e distância de 4,292 metros até o marco M-8; deste, segue com rumo de 42º55'00"SE e distância de 167,163 metros até o marco M-9; deste, segue com rumo de 29º20'00"SW e distância de 4,20 metros até o marco M-3, ponto que deu início a essa descrição. Ao Norte: entre os marcos M-8 e M-9 com a propriedade do Sindicato Municipal dos Trabalhadores em Educação (SIMTED); Ao Sul: entre os marcos M-3 e M-4 com a propriedade de Hiroshi Otani; Ao Leste: entre os marcos M-9 e M-3 com a propriedade de Melchisedec da Costa Maguetas; Ao Oeste: entre os marcos M-4 e M-8 com a propriedade de Luiz Carlos Garcia de Oliveira e Maria Lidia Ferraz Garcia.

Art. 2º Fica a Empresa de Saneamento de Mato Grosso do Sul S.A. (SANESUL) autorizada a promover a constituição de Servidão Administrativa para atender à ampliação do sistema de esgotamento sanitário na cidade de Aparecida do Taboado/MS, sendo que as despesas decorrentes da execução deste Decreto correrão à conta da SANESUL, nos termos do art. 66 da Lei Estadual nº 2.263, de 16 de julho de 2001.

Art. 3º Fica reconhecida a conveniência da constituição de Servidão Administrativa a favor da SANESUL, para os fins indicados, compreendendo o direito à referida Empresa de praticar todos os atos de construção, operação e de manutenção da mencionada passagem, bem como suas possíveis alterações ou reconstruções, sendo-lhe assegurado, ainda, o acesso à área da servidão.

Parágrafo único. O proprietário do imóvel, atingido pelo ônus, limitará o seu uso e o seu gozo ao que for compatível com a existência da servidão, abstendo-se, em consequência, da prática de quaisquer atos que embarquem ou lhe causem danos, incluídos entre eles os de erguer construções ou de fazer plantações que prejudiquem a passagem.

Art. 4º A SANESUL poderá promover, judicial ou extrajudicialmente, as medidas necessárias à constituição da Servidão Administrativa de passagem, de caráter urgente, utilizando os meios estabelecidos no Decreto-Lei Federal nº 3.365, de 21 de junho de 1941.

Art. 5º Após formalizada a Servidão Administrativa, o respectivo instrumento deve ser registrado no Cartório de Registro de Imóveis da Comarca de Aparecida do Taboado/MS, para que produza efeitos *erga omnes*.

Art. 6º Este Decreto entra em vigor na data de sua publicação.

Campo Grande, 9 de outubro de 2017.

REINALDO AZAMBUJA SILVA
Governador do Estado

DECRETO "E" Nº 60, DE 9 DE OUTUBRO DE 2017.

Declara de utilidade pública, para fins de constituição de Servidão Administrativa, a área do imóvel que menciona, e dá outras providências.

O GOVERNADOR DO ESTADO DE MATO GROSSO DO SUL, no exercício da competência que lhe confere o art. 89, inciso VII, da Constituição Estadual, e tendo em vista o disposto nos arts. 58 a 63 da Lei Estadual nº 273, de 19 de outubro de 1981; no art. 66 da Lei Estadual nº 2.263, de 16 de julho de 2001; e nas alíneas "d" e "h" do art. 5º e no art. 40 do Decreto-Lei Federal nº 3.365, de 21 de junho de 1941,

D E C R E T A:

Art. 1º Fica declarada de utilidade pública, para fins de constituição de Servidão Administrativa, para passagem e acesso ao Emissário Final de Esgoto Tratado da ETE de Aparecida do Taboado/MS, a área de 796,644 m², objeto da matrícula imobiliária nº 5.539, do RGI de Aparecida do Taboado/MS, de propriedade de Luiz Carlos Garcia de Oliveira e sua mulher Maria Lidia Ferraz Garcia, conforme planta, memorial e documentos constantes do Processo Administrativo nº 00672/2017-00.

Parágrafo único. LIMITES E CONFRONTAÇÕES: partindo do marco M-4, deste, segue com rumo de 42º55'00"NW e distância de 201,00 metros até o marco M-5; deste, segue com rumo de 80º18'00"SE e distância de 6,588 metros até o marco M-9; deste, segue com rumo de 42º55'00"SE e distância de 197,322 metros até o marco M-10; deste, segue com rumo de 68º21'00"SW e distância de 4,292 metros até o marco M-4, ponto que deu início a esta descrição. Ao Norte: entre os marcos M-9 e M-10 com a propriedade de Luiz Carlos Garcia de Oliveira e Maria Lidia Ferraz Garcia; Ao Sul: entre os marcos M-4 e M-5 com a propriedade de Hiroshi Otani; Ao Leste: entre os marcos M-10 e M-4 com a propriedade do Sindicato Municipal dos Trabalhadores em Educação (SIMTED); Ao Oeste: entre os marcos M-5 e M-9 com a propriedade de Luiz Carlos Garcia de Oliveira e Maria Lidia Ferraz Garcia.

Art. 2º Fica a Empresa de Saneamento de Mato Grosso do Sul S.A. (SANESUL) autorizada a promover a constituição de Servidão Administrativa, para atender à ampliação do sistema de esgotamento sanitário na cidade de Aparecida do Taboado/MS, sendo que as despesas decorrentes da execução deste Decreto correrão à conta da SANESUL, nos termos do art. 66 da Lei Estadual nº 2.263, de 16 de julho de 2001.

Art. 3º Fica reconhecida a conveniência da constituição de Servidão Administrativa a favor da SANESUL, para os fins indicados, compreendendo o direito à referida Empresa de praticar todos os atos de construção, operação e de manutenção da mencionada passagem, bem como suas possíveis alterações ou reconstruções, sendo-lhe assegurado, ainda, o acesso à área da servidão.

Parágrafo único. Os proprietários do imóvel, atingido pelo ônus, limitarão o seu uso e o seu gozo ao que for compatível com a existência da servidão, abstendo-se, em consequência, da prática de quaisquer atos que embarquem ou lhe causem danos, incluídos entre eles os de erguer construções ou de fazer plantações que prejudiquem a passagem.

Art. 4º A SANESUL poderá promover, judicial ou extrajudicialmente, as medidas necessárias à constituição da Servidão Administrativa de passagem, de caráter urgente, utilizando os meios estabelecidos no Decreto-Lei Federal nº 3.365, de 21 de junho de 1941.

Art. 5º Após formalizada a Servidão Administrativa, o respectivo instrumento deve ser registrado no Cartório de Registro de Imóveis da Comarca de Aparecida do Taboado/MS, para que produza efeitos *erga omnes*.

Art. 6º Este Decreto entra em vigor na data de sua publicação.

Campo Grande, 9 de outubro de 2017.

REINALDO AZAMBUJA SILVA
Governador do Estado

DECRETO "O" Nº 066/2017, DE 09 DE OUTUBRO DE 2017

Abre crédito suplementar às Unidades Orçamentárias que menciona e dá outras providências.

O GOVERNADOR DO ESTADO DE MATO GROSSO DO SUL, no exercício da competência que lhe confere o art. 89, inciso VII, da Constituição Estadual, e tendo em vista a autorização contida no art. 9º, da Lei nº 4.976, de 29 de dezembro de 2016,

D E C R E T A:

Art. 1º Fica aberto crédito suplementar às Unidades Orçamentárias mencionadas, compensado de acordo com os incisos do § 1º do art. 43 da Lei Federal nº 4.320, de 17 de março de 1964, conforme detalhado no Anexo deste Decreto.

Art. 2º Este Decreto entra em vigor na data de sua publicação.

Campo Grande, 09 de outubro de 2017

REINALDO AZAMBUJA SILVA
Governador do Estado

GUARACI LUIZ FONTANA
Secretário-Adjunto de Estado de Fazenda

| ANEXO AO DECRETO Nº 066/2017, DE 09 DE OUTUBRO DE 2017 | | R\$ 1,00 | |
|--|------------|---------------|--------------|
| ESPECIFICAÇÃO | LEGISLAÇÃO | SUPLEMENTAÇÃO | CANCELAMENTO |
| SECRETARIA DE ESTADO DE EDUCAÇÃO | | | |
| SECRETARIA DE ESTADO DE EDUCAÇÃO | | | |
| 29101.12.122.0046.2709 | | | |
| Manutenção e Operacionalização da SED | F | | |
| | 3 | 1 | 100 |
| | | | 3.000.000,00 |
| | 3 | 3 | 100 |
| | | | 767.756,00 |

| | | | | | |
|--|---|---|---|-----|---------------|
| 29101.12.361.2010.2195 | F | | | | |
| Formação continuada e desenvolvimento do ensino fundamental | | 3 | 3 | 100 | 848.015,00 |
| | | | | | 0,00 |
| 29101.12.362.2010.2196 | F | | | | |
| Formação continuada e desenvolvimento do ensino médio | | 3 | 3 | 100 | 0,00 |
| | | | | | 767.015,00 |
| 29101.12.368.2010.2191 | F | | | | |
| Manutenção e desenvolvimento da educação básica | | 3 | 1 | 100 | 0,00 |
| | | 3 | 3 | 100 | 0,00 |
| | | 3 | 4 | 100 | 0,00 |
| | | | | 100 | 4.615.771,00 |
| SUBTOTAL | | | | | 4.615.771,00 |
| SECRETARIA DE ESTADO DE JUSTIÇA E SEGURANÇA PÚBLICA | | | | | |
| SECRETARIA DE ESTADO DE JUSTIÇA E SEGURANÇA PÚBLICA | | | | | |
| 31101.06.181.0044.2721 | F | | | | |
| Manutenção e Operacionalização da SEJUSP. | | 3 | 3 | 100 | 0,00 |
| | | 3 | 4 | 100 | 42.900,00 |
| | | | | | 5.092.900,00 |
| | | | | | 0,00 |
| 31101.06.182.2011.2245 | F | | | | |
| Reestruturação dos serviços de prevenção e combate a incêndio. | | 3 | 4 | 100 | 5.050.000,00 |
| | | | | 100 | 5.092.900,00 |
| SUBTOTAL | | | | | 5.092.900,00 |
| SECRETARIA DE ESTADO DE GOVERNO E GESTÃO ESTRATÉGICA | | | | | |
| SECRETARIA DE ESTADO DE GOVERNO E GESTÃO ESTRATÉGICA | | | | | |
| 51101.04.122.0059.6061 | F | | | | |
| Manutenção e Operacionalização da SEGOV | | 3 | 3 | 100 | 0,00 |
| | | 3 | 4 | 100 | 4.000,00 |
| | | | | 100 | 4.000,00 |
| SUBTOTAL | | | | | 4.000,00 |
| AGÊNCIA DE PREVIDÊNCIA SOCIAL DE MATO GROSSO DO SUL | | | | | |
| AGÊNCIA DE PREVIDÊNCIA SOCIAL DE MATO GROSSO DO SUL | | | | | |
| 55203.09.272.0064.6223 | S | | | | |
| Manutenção e operacionalização da AGEPREV | | 3 | 1 | 240 | 360.000,00 |
| | | | | | 0,00 |
| 55203.09.272.2001.2491 | S | | | | |
| Implantar o Sistema de Gestão Previdenciária | | 3 | 4 | 240 | 0,00 |
| | | | | 240 | 360.000,00 |
| SUBTOTAL | | | | | 360.000,00 |
| TOTAL | | | | 100 | 9.712.671,00 |
| TOTAL | | | | 240 | 360.000,00 |
| TOTAL GERAL | | | | | 10.072.671,00 |

OBS:

A) INCISOS DO ART. 43 DA LEI FEDERAL Nº 4.320 DE 17/03/64
1 - SUPERÁVIT FINANCEIRO 3 - ANULAÇÃO DE DOTAÇÃO
2 - EXCESSO DE ARRECADAÇÃO 4 - OPERAÇÃO DE CRÉDITO

B) GND - GRUPO DE NATUREZA DA DESPESA

1 - PESSOAL E ENCARGOS SOCIAIS 2 - JUROS E ENCARGOS DA DÍVIDA
3 - OUTRAS DESPESAS CORRENTES 4 - INVESTIMENTOS
5 - INVERSÕES FINANCEIRAS 6 - AMORTIZAÇÃO DA DÍVIDA

SECRETARIAS

SECRETARIA DE ESTADO DE FAZENDA

RESOLUÇÃO/SEFAZ N. 2.860 DE 18 DE SETEMBRO DE 2017.

Suspende benefício fiscal.

O SECRETÁRIO DE ESTADO DE FAZENDA, no uso de suas atribuições e da competência que lhe conferem o inciso II do art. 21 da Lei Complementar (estadual) n. 93, de 5 de novembro de 2001, e a alínea b do inciso I do art. 8º do Decreto n. 10.604, de 21 de dezembro de 2001, e considerando o constante do processo n. 11/020.564/2017,

R E S O L V E:

Art. 1º Fica **SUSPENSO** o benefício fiscal concedido por meio do Termo de Acordo n. 1.088/2015 à empresa **TOTAL SA**, inscrição estadual n. 28.408.455-7 e CNPJ n. 12.184.079/0013-70, pelos motivos expostos no processo n. 11/020.564/2017.

Art. 2º Esta Resolução entra em vigor na data de sua publicação.

Campo Grande, 18 de setembro de 2017.

MARCIO CAMPOS MONTEIRO
Secretário de Estado de Fazenda

RESOLUÇÃO/SEFAZ N. 2.861 DE 18 DE SETEMBRO DE 2017.

Suspende benefício fiscal.

O SECRETÁRIO DE ESTADO DE FAZENDA, no uso de suas atribuições e da competência que lhe conferem o inciso II do art. 21 da Lei Complementar (estadual) n. 93, de 5 de novembro de 2001, e a alínea **b** do inciso I do art. 8º do Decreto n. 10.604, de 21 de dezembro de 2001, e considerando o constante do processo n. 11/020.563/2017,

R E S O L V E:

Art. 1º Fica **SUSPENSO** o benefício fiscal concedido por meio dos Termos de Acordo n. 051/2003 e 668/2011 e Aditivos, da empresa **DESTILARIA CENTRO OESTE IGUATEMI LTDA**, inscrição estadual n. 28.323.941-7 e CNPJ n. 05.102.534/0001-42, pelos motivos expostos no processo n. 11/020.563/2017.

Art. 2º Esta Resolução entra em vigor na data de sua publicação.

Campo Grande, 18 de setembro de 2017.

MARCIO CAMPOS MONTEIRO
Secretário de Estado de Fazenda

RESOLUÇÃO/SEFAZ N. 2882, DE 04 DE OUTUBRO DE 2017.

Suspende benefício fiscal.

O SECRETÁRIO DE ESTADO DE FAZENDA, no uso de suas atribuições e da competência que lhe conferem o inciso II do art. 21 da Lei Complementar (estadual) n. 93, de 5 de novembro de 2001, e a alínea **b** do inciso I do art. 8º do Decreto n. 10.604, de 21 de dezembro de 2001, e considerando o constante do processo n. 11/025.524/2017,

R E S O L V E:

Art. 1º Fica **SUSPENSO** o benefício fiscal concedido por meio do Termo de Acordo N. 1.125/2016, à empresa **MEDICAR'DIM DISTRIBUIDORA DE MEDICAMENTOS LTDA.**, inscrição estadual n. 28.399.239-5 e CNPJ n. 20.752.528/0001-24, pelos motivos expostos no processo n. 11/025.524/2017.

Art. 2º Esta Resolução entra em vigor na data de sua publicação.

Campo Grande, 04 de outubro de 2017.

MARCIO CAMPOS MONTEIRO
Secretário de Estado de Fazenda

Extrato: Termos de Acordo e aditivos. Base legal e finalidade: previstas na Lei Complementar n. 93, de 05/11/2001 e na Lei Estadual n. 4.049/2011, 30/06/2011. Signatários: Estado de Mato Grosso do Sul e a empresa abaixo relacionada:

Termo de Acordo:

Quarto Aditivo ao Termo de Acordo n. 459/2009, de 26/06/2017, (processo n. 11/018.000/2009);

Quinto Aditivo ao Termo de Acordo n. 459/2009, de 22/09/2017, (processo n. 11/018.000/2009).

EXTRATO DO CONVÊNIO DE COOPERAÇÃO

PROCESSO: 11/019.346/2017

PARTES: 1. ESTADO DE MATO GROSSO DO SUL, por intermédio da Secretaria de Estado de Fazenda - SEFAZ/MS – CNPJ: 02.935.843/0001-05.
2. MUNICÍPIO DE DOURADOS – CNPJ: 03.155.926/0001-44.

OBJETO: O Estado de Mato Grosso do Sul, sendo possuidor, em arquivos administrados pela SEFAZ, de informações relativas às operações de crédito e de débito efetuadas por contribuintes do ICMS deste Estado, entregues por administradoras ou operadoras de cartões de crédito ou de débito, em atendimento ao disposto no art. 81-A da Lei n° 1.810, de 22 de dezembro de 1997, regulamentado pelo Decreto n° 14.674, de 9 março de 2017, compromete-se a transferi-las ao MUNICÍPIO, na forma deste Convênio, para fins de serem utilizadas, exclusivamente, na fiscalização dos tributos de competência do Município.

DA VIGÊNCIA: Por prazo indeterminado, pode, a qualquer tempo, ser rescindido ou denunciado por qualquer das partes.

DATA DE ASSINATURA: 05 de outubro de 2017.

ASSINATURAS: MARCIO CAMPOS MONTEIRO – CPF: 992.344.408-20, SEFAZ.
DÉLIA GODOY RAZUK – CPF: 480.715.441-91, Município.
JOÃO FAVA NETO, Município

EXTRATO DO CONVÊNIO DE COOPERAÇÃO

PROCESSO: 11/021.401/2017

PARTES: 1. ESTADO DE MATO GROSSO DO SUL, por intermédio da Secretaria de Estado de Fazenda - SEFAZ/MS – CNPJ: 02.935.843/0001-05.
2. MUNICÍPIO DE JARDIM – CNPJ: 03.162.047/0001-40.

OBJETO: O Estado de Mato Grosso do Sul, sendo possuidor, em arquivos administrados pela SEFAZ, de informações relativas às operações de crédito e de débito efetuadas por contribuintes do ICMS deste Estado, entregues por administradoras ou operadoras de cartões de crédito ou de débito, em atendimento ao disposto no art. 81-A da Lei n° 1.810, de 22 de dezembro de 1997, regulamentado pelo Decreto n° 14.674, de 9 março de 2017, compromete-se a transferi-las ao MUNICÍPIO, na forma deste Convênio, para fins de serem utilizadas, exclusivamente, na fiscalização dos tributos de competência do Município.

DA VIGÊNCIA: Por prazo indeterminado, pode, a qualquer tempo, ser rescindido ou denunciado por qualquer das partes.

DATA DE ASSINATURA: 21 de setembro de 2017.

ASSINATURAS: MARCIO CAMPOS MONTEIRO – CPF: 992.344.408-20, SEFAZ.
GUILHERME ALVES MONTEIRO – CPF: 256.485.138-01, Município.
RENATO PEIXOTO GRUBERT, Município

PORTARIA/SAT n° 2595 de 09 de outubro de 2017.

Dispõe sobre alteração de valores da tabela denominada Valor Real Pesquisado, do produto que especifica.

O SUPERINTENDENTE DE ADMINISTRAÇÃO TRIBUTÁRIA, no uso de suas obrigações e da competência que lhe confere o art. 1º do caput do Decreto 12985, de 11 de maio de 2010, e, CONSIDERANDO os resultados das pesquisas realizadas em conformidade com as disposições do art. 2º do referido Decreto,

RESOLVE:

Art. 1º Alterar o Valor Real Pesquisado do seguinte produto: açúcar, conforme abaixo.

| | | | |
|-------|------------------------------------|----|------|
| 57165 | Açúcar cristal (produção estadual) | kg | 1,96 |
| 1310 | Açúcar cristal | kg | 1,96 |

Art. 2º Esta Portaria entra em vigor na data de sua publicação, produzindo efeitos a partir de 11 de outubro de 2017.

Campo Grande, 09 de outubro de 2017.

LAURI LUIZ KENER

Superintendente de Administração Tributária

EDITAL DE NOTIFICAÇÃO/UCOBC/SAT N. 000005 / 2017, DE 09 DE OUTUBRO DE 2017

O Chefe da Unidade de Cobrança e Controle de Créditos Tributários (UCOBC), no uso da atribuição que lhe confere o inciso IV do § 1º do art. 14-A do Subanexo XIV - Da Escrituração Fiscal Digital (EFD), ao Anexo XV - Das Obrigações Acessórias, ao Regulamento do ICMS (aprovado pelo Decreto n° 9.203, de 18 de setembro de 1998), Considerando que os débitos de ICMS, correspondentes aos saldos devedores declarados pelos sujeitos passivos abaixo identificados, relativamente aos respectivos períodos, ainda se encontram pendentes de pagamento; Considerando que, nos termos do art. 14-A do Subanexo acima mencionado, o débito do ICMS correspondente ao saldo devedor declarado, mas não pago no prazo regulamentar, deve ser encaminhado para a inscrição na Dívida Ativa, mediante notificação prévia do sujeito passivo,

NOTIFICA os sujeitos passivos abaixo identificados de que:

a) os débitos de ICMS abaixo identificados devem ser pagos no prazo de vinte dias, conforme previsto no inciso I do § 1º do art. 14-A do Subanexo acima mencionado;

b) na falta de pagamento no prazo de vinte dias, contados do quinto dia útil seguinte ao da publicação desta notificação, o referido débito será encaminhado para inscrição na Dívida Ativa do Estado.

Havendo necessidade de esclarecimentos, os sujeitos passivos podem solicitá-los à Unidade de Cobrança e Controle de Créditos Tributários, por meio do telefone (67) 3316-7520, no horário das 7h30 às 13h30.

Campo Grande, MS, 09 de outubro de 2017.

NELSON TERUYA

Matrícula 30660021

Chefe da Unidade de Cobrança e Controle de Créditos Tributários - UCOBC

| Identificação dos Sujeitos Passivos e dos Respectivos Débitos | | | |
|--|-------------------------------------|-------------|--|
| Nome: JULIANO PELLICIONI ALVES | Inscrição Estadual: 28.294.785-0 | | |
| Município: RIO VERDE DE MATO GROSSO/MS | Número/Ano Notificação: 000236/2017 | | |
| Período: 10/2014 | Tipo de Débito: DIF.ALIQ. | Origem: GIA | |
| Nome: CLAUDIO FELIPE SCHAFFER | Inscrição Estadual: 28.315.564-7 | | |
| Município: CAMPO GRANDE/MS | Número/Ano Notificação: 000237/2017 | | |
| Período: 05/2014 | Tipo de Débito: ICMS NORM. | Origem: EFD | |
| Nome: DYLKLEBER RODRIGO PINHO DE ALMEIDA | Inscrição Estadual: 28.315.590-6 | | |
| Município: SELVIRIA/MS | Número/Ano Notificação: 000238/2017 | | |
| Período: 10/2014 | Tipo de Débito: DIF.ALIQ. | Origem: GIA | |
| Período: 11/2014 | Tipo de Débito: DIF.ALIQ. | Origem: GIA | |
| Nome: CIRLENE MOREIRA DA SILVA | Inscrição Estadual: 28.319.584-3 | | |
| Município: BRASILÂNDIA/MS | Número/Ano Notificação: 000239/2017 | | |
| Período: 04/2014 | Tipo de Débito: ICMS NORM. | Origem: EFD | |
| Nome: SEVERINO ALVES CARVALHO | Inscrição Estadual: 28.322.543-2 | | |
| Município: IVINHEMA/MS | Número/Ano Notificação: 000240/2017 | | |
| Período: 02/2014 | Tipo de Débito: ICMS NORM. | Origem: EFD | |
| Nome: MFG AGROPECUARIA LTDA | Inscrição Estadual: 28.759.452-1 | | |
| Município: COXIM/MS | Número/Ano Notificação: 000242/2017 | | |
| Período: 08/2014 | Tipo de Débito: ICMS NORM. | Origem: EFD | |
| Nome: COMERCIAL SOLANO PROD VETERINARIOS LTDA | Inscrição Estadual: 28.284.683-2 | | |
| Município: CAMPO GRANDE/MS | Número/Ano Notificação: 000243/2017 | | |
| Período: 12/2014 | Tipo de Débito: ICMS NORM. | Origem: EFD | |
| Nome: DELTA CONSTRUÇÕES S/A | Inscrição Estadual: 28.351.437-0 | | |
| Município: CAMPO GRANDE/MS | Número/Ano Notificação: 000244/2017 | | |
| Período: 10/2014 | Tipo de Débito: ICMS NORM. | Origem: EFD | |
| Nome: AME COMBUSTIVEIS E CONVENIENCIA LTDA | Inscrição Estadual: 28.363.722-6 | | |
| Município: DOURADOS/MS | Número/Ano Notificação: 000245/2017 | | |
| Período: 09/2014 | Tipo de Débito: ICMS NORM. | Origem: EFD | |
| Nome: BELLA CASA MOVEIS & DECORAÇÕES EIRELI | Inscrição Estadual: 28.389.964-6 | | |
| Município: TRES LAGOAS/MS | Número/Ano Notificação: 000246/2017 | | |
| Período: 10/2014 | Tipo de Débito: DIF.ALIQ. | Origem: GIA | |
| Nome: POSTO CAPITAL LTDA | Inscrição Estadual: 28.239.612-8 | | |
| Município: CAMPO GRANDE/MS | Número/Ano Notificação: 000258/2017 | | |
| Período: 02/2017 | Tipo de Débito: ICMS NORM. | Origem: EFD | |
| Nome: AGROFORTE TRANSPORTE E LOGISTICA LTDA | Inscrição Estadual: 28.306.100-6 | | |

| | | |
|---|-------------------------------------|-------------|
| Município: CAMPO GRANDE/MS | Número/Ano Notificação: 000259/2017 | |
| Período: 10/2016 | Tipo de Débito: ICMS NORM. | Origem: EFD |
| Período: 01/2017 | Tipo de Débito: ICMS NORM. | Origem: EFD |
| Nome: ART YRAPUA MOVEIS E DECORACOES LTDA | | |
| Inscrição Estadual: 28.310.948-3 | | |
| Município: CAMPO GRANDE/MS | Número/Ano Notificação: 000260/2017 | |
| Período: 01/2017 | Tipo de Débito: ICMS NORM. | Origem: EFD |
| Período: 02/2017 | Tipo de Débito: ICMS NORM. | Origem: EFD |
| Período: 03/2017 | Tipo de Débito: ICMS NORM. | Origem: EFD |
| Nome: INPAN INDUST E COM PAES BISCOITOS LTDA | | |
| Inscrição Estadual: 28.318.743-3 | | |
| Município: CAMPO GRANDE/MS | Número/Ano Notificação: 000261/2017 | |
| Período: 10/2016 | Tipo de Débito: ICMS NORM. | Origem: EFD |
| Período: 11/2016 | Tipo de Débito: ICMS NORM. | Origem: EFD |
| Período: 12/2016 | Tipo de Débito: ICMS NORM. | Origem: EFD |
| Período: 01/2017 | Tipo de Débito: ICMS NORM. | Origem: EFD |
| Período: 03/2016 | Tipo de Débito: ST MERCAD | Origem: EFD |
| Período: 05/2016 | Tipo de Débito: ST MERCAD | Origem: EFD |
| Período: 06/2016 | Tipo de Débito: ST MERCAD | Origem: EFD |
| Período: 07/2016 | Tipo de Débito: ST MERCAD | Origem: EFD |
| Período: 08/2016 | Tipo de Débito: ST MERCAD | Origem: EFD |
| Período: 09/2016 | Tipo de Débito: ST MERCAD | Origem: EFD |
| Período: 10/2016 | Tipo de Débito: ST MERCAD | Origem: EFD |
| Período: 11/2016 | Tipo de Débito: ST MERCAD | Origem: EFD |
| Período: 12/2016 | Tipo de Débito: ST MERCAD | Origem: EFD |
| Período: 01/2017 | Tipo de Débito: ST MERCAD | Origem: EFD |
| Nome: P. ROBERTO DA SILVA FILHO ME | | |
| Inscrição Estadual: 28.343.504-6 | | |
| Município: CAMPO GRANDE/MS | Número/Ano Notificação: 000262/2017 | |
| Período: 07/2016 | Tipo de Débito: ICMS NORM. | Origem: EFD |
| Período: 08/2016 | Tipo de Débito: ICMS NORM. | Origem: EFD |
| Período: 09/2016 | Tipo de Débito: ICMS NORM. | Origem: EFD |
| Período: 10/2016 | Tipo de Débito: ICMS NORM. | Origem: EFD |
| Período: 11/2016 | Tipo de Débito: ICMS NORM. | Origem: EFD |
| Período: 12/2016 | Tipo de Débito: ICMS NORM. | Origem: EFD |
| Período: 01/2017 | Tipo de Débito: ICMS NORM. | Origem: EFD |
| Período: 02/2017 | Tipo de Débito: ICMS NORM. | Origem: EFD |
| Nome: TRANSPORTADORA AUTO NIVEL VEICULOS LTDA | | |
| Inscrição Estadual: 28.318.838-3 | | |
| Município: CAMPO GRANDE/MS | Número/Ano Notificação: 000263/2017 | |
| Período: 07/2016 | Tipo de Débito: ICMS NORM. | Origem: EFD |
| Período: 08/2016 | Tipo de Débito: ICMS NORM. | Origem: EFD |
| Período: 09/2016 | Tipo de Débito: ICMS NORM. | Origem: EFD |
| Período: 10/2016 | Tipo de Débito: ICMS NORM. | Origem: EFD |
| Período: 11/2016 | Tipo de Débito: ICMS NORM. | Origem: EFD |
| Período: 12/2016 | Tipo de Débito: ICMS NORM. | Origem: EFD |
| Período: 01/2017 | Tipo de Débito: ICMS NORM. | Origem: EFD |
| Período: 02/2017 | Tipo de Débito: ICMS NORM. | Origem: EFD |
| Nome: ZERO GRAU LOGISTICA LTDA EPP | | |
| Inscrição Estadual: 28.365.038-9 | | |
| Município: CAMPO GRANDE/MS | Número/Ano Notificação: 000264/2017 | |
| Período: 01/2017 | Tipo de Débito: ICMS NORM. | Origem: EFD |
| Período: 02/2017 | Tipo de Débito: ICMS NORM. | Origem: EFD |
| Período: 03/2017 | Tipo de Débito: ICMS NORM. | Origem: EFD |
| Período: 04/2017 | Tipo de Débito: ICMS NORM. | Origem: EFD |
| Nome: DOMINGUES & DOMINGUES COM DE ALIM LTDA | | |
| Inscrição Estadual: 28.346.607-3 | | |
| Município: CAMPO GRANDE/MS | Número/Ano Notificação: 000265/2017 | |
| Período: 11/2016 | Tipo de Débito: ICMS NORM. | Origem: EFD |
| Período: 12/2016 | Tipo de Débito: ICMS NORM. | Origem: EFD |
| Período: 01/2017 | Tipo de Débito: ICMS NORM. | Origem: EFD |
| Nome: BRIMON IND. E COM. DE AVIAMENTOS LTDA | | |
| Inscrição Estadual: 28.357.148-9 | | |
| Município: SIDROLANDIA/MS | Número/Ano Notificação: 000266/2017 | |
| Período: 06/2016 | Tipo de Débito: ICMS NORM. | Origem: EFD |
| Período: 07/2016 | Tipo de Débito: ICMS NORM. | Origem: EFD |
| Período: 08/2016 | Tipo de Débito: ICMS NORM. | Origem: EFD |
| Período: 09/2016 | Tipo de Débito: ICMS NORM. | Origem: EFD |
| Período: 10/2016 | Tipo de Débito: ICMS NORM. | Origem: EFD |
| Período: 11/2016 | Tipo de Débito: ICMS NORM. | Origem: EFD |
| Período: 12/2016 | Tipo de Débito: ICMS NORM. | Origem: EFD |
| Período: 01/2017 | Tipo de Débito: ICMS NORM. | Origem: EFD |
| Período: 02/2017 | Tipo de Débito: ICMS NORM. | Origem: EFD |
| Nome: BMC HYUNDAI S/A | | |
| Inscrição Estadual: 28.387.791-0 | | |
| Município: CAMPO GRANDE/MS | Número/Ano Notificação: 000267/2017 | |
| Período: 02/2017 | Tipo de Débito: DIFCON | Origem: EFD |
| Nome: MARADUCI IND E COM DE CONFECOES LTDA | | |
| Inscrição Estadual: 28.376.614-0 | | |
| Município: DOURADOS/MS | Número/Ano Notificação: 000268/2017 | |
| Período: 04/2017 | Tipo de Débito: ICMS NORM. | Origem: EFD |
| Período: 05/2017 | Tipo de Débito: ICMS NORM. | Origem: EFD |
| Nome: BOA VISTA COMERCIO DE ALIMENTOS LTDA | | |
| Inscrição Estadual: 28.379.709-6 | | |
| Município: CAMPO GRANDE/MS | Número/Ano Notificação: 000269/2017 | |
| Período: 11/2016 | Tipo de Débito: ICMS NORM. | Origem: EFD |
| Período: 12/2016 | Tipo de Débito: ICMS NORM. | Origem: EFD |
| Nome: LUCRE ENGENHARIA E COMERCIO LTDA | | |
| Inscrição Estadual: 28.294.912-7 | | |
| Município: CAMPO GRANDE/MS | Número/Ano Notificação: 000270/2017 | |
| Período: 11/2015 | Tipo de Débito: ICMS NORM. | Origem: EFD |
| Período: 12/2015 | Tipo de Débito: ICMS NORM. | Origem: EFD |
| Período: 01/2016 | Tipo de Débito: ICMS NORM. | Origem: EFD |
| Nome: ANA PAULA ALVES TAVEIRA | | |
| Inscrição Estadual: 28.315.472-1 | | |
| Município: CAMPO GRANDE/MS | Número/Ano Notificação: 000271/2017 | |
| Período: 04/2016 | Tipo de Débito: ICMS NORM. | Origem: EFD |
| Período: 05/2016 | Tipo de Débito: ICMS NORM. | Origem: EFD |
| Período: 06/2016 | Tipo de Débito: ICMS NORM. | Origem: EFD |
| Período: 06/2016 | Tipo de Débito: ST MERCAD | Origem: EFD |

| | | |
|--|-------------------------------------|----------------------------------|
| Nome: ALVES & RECALDE PROD P/ LABORATORIO LTDA | | Inscrição Estadual: 28.336.901-9 |
| Município: CAMPO GRANDE/MS | Número/Ano Notificação: 000272/2017 | |
| Período: 04/2016 | Tipo de Débito: ICMS NORM. | Origem: EFD |
| Período: 05/2016 | Tipo de Débito: ICMS NORM. | Origem: EFD |
| Período: 06/2016 | Tipo de Débito: ICMS NORM. | Origem: EFD |
| Nome: MARCENARIA BATISTA MOVEIS LTDA | | |
| Inscrição Estadual: 28.385.977-6 | | |
| Município: CAMPO GRANDE/MS | Número/Ano Notificação: 000274/2017 | |
| Período: 10/2015 | Tipo de Débito: ICMS NORM. | Origem: EFD |
| Período: 11/2015 | Tipo de Débito: ICMS NORM. | Origem: EFD |
| Período: 12/2015 | Tipo de Débito: ICMS NORM. | Origem: EFD |
| Período: 03/2016 | Tipo de Débito: ICMS NORM. | Origem: EFD |
| Período: 04/2016 | Tipo de Débito: ICMS NORM. | Origem: EFD |
| Período: 05/2016 | Tipo de Débito: ICMS NORM. | Origem: EFD |
| Período: 06/2016 | Tipo de Débito: ICMS NORM. | Origem: EFD |
| Período: 07/2016 | Tipo de Débito: ICMS NORM. | Origem: EFD |
| Período: 08/2016 | Tipo de Débito: ICMS NORM. | Origem: EFD |
| Período: 11/2016 | Tipo de Débito: ICMS NORM. | Origem: EFD |
| Nome: VULCANIZADORA NOMAFRIO COM SERV REPR LTD | | |
| Inscrição Estadual: 28.257.500-6 | | |
| Município: CAMPO GRANDE/MS | Número/Ano Notificação: 000275/2017 | |
| Período: 05/2016 | Tipo de Débito: ICMS NORM. | Origem: EFD |
| Nome: MAXSUL IND COM DE TINTAS LTDA | | |
| Inscrição Estadual: 28.329.942-8 | | |
| Município: CAMPO GRANDE/MS | Número/Ano Notificação: 000276/2017 | |
| Período: 12/2015 | Tipo de Débito: ST MERCAD | Origem: EFD |
| Período: 01/2016 | Tipo de Débito: ST MERCAD | Origem: EFD |
| Período: 02/2016 | Tipo de Débito: ST MERCAD | Origem: EFD |
| Período: 03/2016 | Tipo de Débito: ST MERCAD | Origem: EFD |
| Nome: BERNADETE MAIDANA LIMA | | |
| Inscrição Estadual: 28.333.224-7 | | |
| Município: CAMPO GRANDE/MS | Número/Ano Notificação: 000277/2017 | |
| Período: 11/2015 | Tipo de Débito: ST MERCAD | Origem: EFD |
| Período: 01/2016 | Tipo de Débito: ST MERCAD | Origem: EFD |
| Período: 02/2016 | Tipo de Débito: ST MERCAD | Origem: EFD |
| Período: 03/2016 | Tipo de Débito: ST MERCAD | Origem: EFD |
| Período: 04/2016 | Tipo de Débito: ST MERCAD | Origem: EFD |
| Período: 05/2016 | Tipo de Débito: ST MERCAD | Origem: EFD |
| Período: 06/2016 | Tipo de Débito: ST MERCAD | Origem: EFD |
| Nome: MALLMANN & CARDOSO LTDA | | |
| Inscrição Estadual: 28.266.671-0 | | |
| Município: RIO BRILHANTE/MS | Número/Ano Notificação: 000278/2017 | |
| Período: 02/2016 | Tipo de Débito: ICMS NORM. | Origem: EFD |
| Nome: AUTO PECAS E RECUPER. TRES LAGOAS LTDA | | |
| Inscrição Estadual: 28.326.412-8 | | |
| Município: TRES LAGOAS/MS | Número/Ano Notificação: 000279/2017 | |
| Período: 01/2016 | Tipo de Débito: ICMS NORM. | Origem: EFD |
| Nome: CASA DO ACOUGUEIRO LTDA | | |
| Inscrição Estadual: 28.297.869-0 | | |
| Município: DOURADOS/MS | Número/Ano Notificação: 000280/2017 | |
| Período: 05/2016 | Tipo de Débito: ICMS NORM. | Origem: EFD |
| Período: 06/2016 | Tipo de Débito: ICMS NORM. | Origem: EFD |
| Nome: ELIANE FERNANDES - VESTUARIO | | |
| Inscrição Estadual: 28.358.079-8 | | |
| Município: IVINHEMA/MS | Número/Ano Notificação: 000281/2017 | |
| Período: 07/2016 | Tipo de Débito: ICMS NORM. | Origem: EFD |
| Período: 08/2016 | Tipo de Débito: ICMS NORM. | Origem: EFD |
| Nome: MERCADO ARCANJO LTDA-ME | | |
| Inscrição Estadual: 28.404.991-3 | | |
| Município: CAMPO GRANDE/MS | Número/Ano Notificação: 000336/2017 | |
| Período: 01/2017 | Tipo de Débito: ICMS NORM. | Origem: EFD |
| Período: 02/2017 | Tipo de Débito: ICMS NORM. | Origem: EFD |
| Nome: RONEY SOUZA FERNANDES | | |
| Inscrição Estadual: 28.372.776-4 | | |
| Município: CAMPO GRANDE/MS | Número/Ano Notificação: 000369/2017 | |
| Período: 03/2016 | Tipo de Débito: ICMS NORM. | Origem: EFD |
| Nome: FEDAG TRANSPORTES LTDA | | |
| Inscrição Estadual: 28.394.919-8 | | |
| Município: CAMPO GRANDE/MS | Número/Ano Notificação: 000370/2017 | |
| Período: 12/2016 | Tipo de Débito: ICMS NORM. | Origem: EFD |
| Nome: RIMOLI & CIA LTDA | | |
| Inscrição Estadual: 28.228.489-3 | | |
| Município: TRES LAGOAS/MS | Número/Ano Notificação: 000381/2017 | |
| Período: 07/2016 | Tipo de Débito: ICMS NORM. | Origem: EFD |
| Nome: ISTERM - SOLUCOES TERMICAS LTDA | | |
| Inscrição Estadual: 28.403.186-0 | | |
| Município: TRES LAGOAS/MS | Número/Ano Notificação: 000388/2017 | |
| Período: 02/2016 | Tipo de Débito: ICMS NORM. | Origem: EFD |
| Nome: SEQUEIRA & CIA LTDA | | |
| Inscrição Estadual: 28.326.873-5 | | |
| Município: CAMPO GRANDE/MS | Número/Ano Notificação: 000396/2017 | |
| Período: 04/2017 | Tipo de Débito: ICMS NORM. | Origem: EFD |
| Nome: MSU BRASIL AGROPECUARIA LTDA | | |
| Inscrição Estadual: 28.726.176-0 | | |
| Município: MARACAJU/MS | Número/Ano Notificação: 000408/2017 | |
| Período: 06/2016 | Tipo de Débito: DIF.ALIQ. | Origem: EFD |
| Período: 08/2015 | Tipo de Débito: ICMS NORM. | Origem: EFD |
| Nome: OSWALDO NOGUEIRA LOPES | | |
| Inscrição Estadual: 28.310.677-8 | | |
| Município: CAMPO GRANDE/MS | Número/Ano Notificação: 000410/2017 | |
| Período: 06/2016 | Tipo de Débito: ICMS NORM. | Origem: EFD |
| Período: 11/2016 | Tipo de Débito: ICMS NORM. | Origem: EFD |
| Nome: METROPAR CONSTRUTORA E SERVICOS LTDA | | |
| Inscrição Estadual: 28.397.070-7 | | |
| Município: PONTA PORÁ/MS | Número/Ano Notificação: 000413/2017 | |
| Período: 11/2016 | Tipo de Débito: ICMS NORM. | Origem: EFD |
| Nome: PETERSON ESTROGUEIA DUTRA | | |
| Inscrição Estadual: 28.350.676-8 | | |
| Município: CAMPO GRANDE/MS | Número/Ano Notificação: 000417/2017 | |
| Período: 03/2016 | Tipo de Débito: ICMS NORM. | Origem: EFD |
| Nome: IRMAOS J.J. IND E COM DE MADEIRAS LTDA | | |
| Inscrição Estadual: 28.350.926-0 | | |
| Município: AGUA CLARA/MS | Número/Ano Notificação: 000418/2017 | |
| Período: 04/2016 | Tipo de Débito: ICMS NORM. | Origem: EFD |
| Nome: RODRIGUES & FERREIRA LTDA | | |
| Inscrição Estadual: 28.357.531-0 | | |
| Município: CAMPO GRANDE/MS | Número/Ano Notificação: 000419/2017 | |
| Período: 06/2016 | Tipo de Débito: ICMS NORM. | Origem: EFD |

| | |
|---|--|
| Nome: OSVALDO LUIZ MACHADO | Inscrição Estadual: 28.362.589-9 |
| Município: CAMPO GRANDE/MS | Número/Ano Notificação: 000421/2017 |
| Período: 05/2016 | Tipo de Débito: ICMS NORM. Origem: EFD |
| Nome: DOCE VITORIA CONFCCOES LTDA | Inscrição Estadual: 28.389.741-4 |
| Município: IGUATEMI/MS | Número/Ano Notificação: 000424/2017 |
| Período: 04/2016 | Tipo de Débito: DIF.ALIO. Origem: EFD |
| Nome: ANTONIO CLAUDIANO ALMEIDA | Inscrição Estadual: 28.306.688-1 |
| Município: MUNDO NOVO/MS | Número/Ano Notificação: 000426/2017 |
| Período: 10/2016 | Tipo de Débito: ICMS NORM. Origem: EFD |
| Período: 12/2016 | Tipo de Débito: ICMS NORM. Origem: EFD |
| Nome: ALTERNATIVA MECANICA INDUSTRIAL LTDA | Inscrição Estadual: 28.361.703-9 |
| Município: DOURADOS/MS | Número/Ano Notificação: 000427/2017 |
| Período: 07/2016 | Tipo de Débito: DIF.ALIO. Origem: EFD |
| Nome: FELIPE BIANCHI HERNANDEZ & CIA LTDA | Inscrição Estadual: 28.371.384-4 |
| Município: BRASILANDIA/MS | Número/Ano Notificação: 000428/2017 |
| Período: 02/2016 | Tipo de Débito: ST MERCAD Origem: EFD |
| Nome: JULIANO ESTEVAO PRATI | Inscrição Estadual: 28.394.265-7 |
| Município: CAMPO GRANDE/MS | Número/Ano Notificação: 000430/2017 |
| Período: 10/2016 | Tipo de Débito: ICMS NORM. Origem: EFD |
| Nome: PROJEMAX INDUSTRIA E CONSTRUCCOES LTDA | Inscrição Estadual: 28.360.662-2 |
| Município: CAMPO GRANDE/MS | Número/Ano Notificação: 000431/2017 |
| Período: 02/2015 | Tipo de Débito: ICMS NORM. Origem: EFD |
| Nome: TUTTO IN COTTO PRODUTOS CERAMICOS LTDA | Inscrição Estadual: 28.369.129-8 |
| Município: RIO VERDE DE MATO GROSSO/MS | Número/Ano Notificação: 000433/2017 |
| Período: 10/2014 | Tipo de Débito: ICMS NORM. Origem: EFD |
| Período: 09/2015 | Tipo de Débito: ICMS NORM. Origem: EFD |
| Nome: E R PEREIRA | Inscrição Estadual: 28.400.611-4 |
| Município: DOURADOS/MS | Número/Ano Notificação: 000434/2017 |
| Período: 05/2016 | Tipo de Débito: ICMS NORM. Origem: EFD |
| Nome: HORTIFRUTI PANTANAL LTDA EPP | Inscrição Estadual: 28.407.384-9 |
| Município: CAMPO GRANDE/MS | Número/Ano Notificação: 000435/2017 |
| Período: 01/2016 | Tipo de Débito: ICMS NORM. Origem: EFD |
| Nome: ANTONIO DONIZETH DE LIMA | Inscrição Estadual: 28.298.764-9 |
| Município: CAMPO GRANDE/MS | Número/Ano Notificação: 000436/2017 |
| Período: 05/2014 | Tipo de Débito: ICMS NORM. Origem: EFD |
| Período: 09/2014 | Tipo de Débito: ICMS NORM. Origem: EFD |
| Período: 10/2014 | Tipo de Débito: ICMS NORM. Origem: EFD |
| Período: 12/2014 | Tipo de Débito: ICMS NORM. Origem: EFD |
| Período: 02/2015 | Tipo de Débito: ICMS NORM. Origem: EFD |
| Período: 03/2015 | Tipo de Débito: ICMS NORM. Origem: EFD |
| Período: 04/2015 | Tipo de Débito: ICMS NORM. Origem: EFD |
| Período: 06/2013 | Tipo de Débito: ICMS NORM. Origem: GIA |
| Período: 11/2013 | Tipo de Débito: ICMS NORM. Origem: GIA |
| Nome: UNIAO COMERCIO DE CALCADOS LTDA | Inscrição Estadual: 28.376.895-9 |
| Município: CAMPO GRANDE/MS | Número/Ano Notificação: 000438/2017 |
| Período: 04/2015 | Tipo de Débito: ICMS NORM. Origem: EFD |
| Período: 08/2015 | Tipo de Débito: ICMS NORM. Origem: EFD |
| Período: 09/2015 | Tipo de Débito: ICMS NORM. Origem: EFD |
| Nome: SMAFF PARIS AUTOMOVEIS LTDA | Inscrição Estadual: 28.378.935-2 |
| Município: CAMPO GRANDE/MS | Número/Ano Notificação: 000439/2017 |
| Período: 02/2015 | Tipo de Débito: ST MERCAD Origem: EFD |
| Período: 04/2015 | Tipo de Débito: ST MERCAD Origem: EFD |
| Nome: SMAFF JAPAN AUTOMOVEIS LTDA | Inscrição Estadual: 28.378.936-0 |
| Município: CAMPO GRANDE/MS | Número/Ano Notificação: 000440/2017 |
| Período: 01/2014 | Tipo de Débito: ICMS NORM. Origem: EFD |
| Período: 07/2015 | Tipo de Débito: ST MERCAD Origem: EFD |
| Período: 08/2015 | Tipo de Débito: ST MERCAD Origem: EFD |
| Período: 05/2013 | Tipo de Débito: DIF.ALIO. Origem: GIA |
| Nome: SMAFF JAPAN AUTOMOVEIS LTDA | Inscrição Estadual: 28.380.198-0 |
| Município: DOURADOS/MS | Número/Ano Notificação: 000441/2017 |
| Período: 03/2014 | Tipo de Débito: ST MERCAD Origem: EFD |
| Período: 02/2015 | Tipo de Débito: ST MERCAD Origem: EFD |
| Nome: QUALICOR INDUSTRIA E COM DE TINTAS LTDA | Inscrição Estadual: 28.381.207-9 |
| Município: CAMPO GRANDE/MS | Número/Ano Notificação: 000442/2017 |
| Período: 07/2015 | Tipo de Débito: ST MERCAD Origem: EFD |
| Período: 08/2015 | Tipo de Débito: ST MERCAD Origem: EFD |
| Período: 09/2015 | Tipo de Débito: ST MERCAD Origem: EFD |
| Período: 02/2015 | Tipo de Débito: ST MERCAD Origem: EFD |
| Período: 04/2015 | Tipo de Débito: ST MERCAD Origem: EFD |
| Período: 05/2015 | Tipo de Débito: ST MERCAD Origem: EFD |
| Período: 06/2015 | Tipo de Débito: ST MERCAD Origem: EFD |
| Nome: ANTONIO JOSE DE SANTANA | Inscrição Estadual: 28.316.466-2 |
| Município: TRES LAGOAS/MS | Número/Ano Notificação: 000443/2017 |
| Período: 11/2015 | Tipo de Débito: ICMS NORM. Origem: EFD |
| Período: 12/2015 | Tipo de Débito: ICMS NORM. Origem: EFD |
| Nome: MINIMERCADO YAMAGUTI LTDA | Inscrição Estadual: 28.359.472-1 |
| Município: TRES LAGOAS/MS | Número/Ano Notificação: 000445/2017 |
| Período: 10/2015 | Tipo de Débito: ICMS NORM. Origem: EFD |
| Nome: JM SUPERMERCADO LTDA | Inscrição Estadual: 28.382.150-7 |
| Município: CASSILANDIA/MS | Número/Ano Notificação: 000447/2017 |
| Período: 12/2015 | Tipo de Débito: ICMS NORM. Origem: EFD |
| Nome: K DA COSTA C E COSTA EIRELI | Inscrição Estadual: 28.392.646-5 |
| Município: CORUMBA/MS | Número/Ano Notificação: 000449/2017 |
| Período: 09/2014 | Tipo de Débito: ICMS NORM. Origem: EFD |
| Período: 10/2014 | Tipo de Débito: ICMS NORM. Origem: EFD |
| Período: 01/2015 | Tipo de Débito: ICMS NORM. Origem: EFD |
| Período: 03/2015 | Tipo de Débito: ICMS NORM. Origem: EFD |
| Período: 04/2015 | Tipo de Débito: ICMS NORM. Origem: EFD |

| | |
|--|--|
| Período: 05/2015 | Tipo de Débito: ICMS NORM. Origem: EFD |
| Período: 07/2015 | Tipo de Débito: ICMS NORM. Origem: EFD |
| Nome: WK ENTRETENIMENTOS LTDA | Inscrição Estadual: 28.383.213-4 |
| Município: CAMPO GRANDE/MS | Número/Ano Notificação: 000458/2017 |
| Período: 11/2015 | Tipo de Débito: DIF.ALIO. Origem: GIA |
| Nome: MARIO LUIS ROSA MARQUES | Inscrição Estadual: 28.385.949-0 |
| Município: CAMPO GRANDE/MS | Número/Ano Notificação: 000459/2017 |
| Período: 10/2015 | Tipo de Débito: ICMS NORM. Origem: EFD |
| Nome: MARIELLE S DA SILVA EIRELI EPP | Inscrição Estadual: 28.406.809-8 |
| Município: BELA VISTA/MS | Número/Ano Notificação: 000460/2017 |
| Período: 11/2015 | Tipo de Débito: ICMS NORM. Origem: EFD |
| Nome: CLEIDE MESSIAS SANDES | Inscrição Estadual: 28.230.649-8 |
| Município: CORUMBA/MS | Número/Ano Notificação: 000461/2017 |
| Período: 11/2015 | Tipo de Débito: ICMS NORM. Origem: GIA |
| Nome: L C DA SILVA WAKI | Inscrição Estadual: 28.344.134-8 |
| Município: NOVO HORIZONTE DO SUL/MS | Número/Ano Notificação: 000463/2017 |
| Período: 07/2015 | Tipo de Débito: ICMS NORM. Origem: EFD |
| Nome: VIRACOPOS BOTEQUIM E PETISQUERIA LTDA | Inscrição Estadual: 28.346.549-2 |
| Município: TRES LAGOAS/MS | Número/Ano Notificação: 000464/2017 |
| Período: 06/2015 | Tipo de Débito: DIF.ALIO. Origem: GIA |
| Período: 11/2014 | Tipo de Débito: DIF.ALIO. Origem: GIA |
| Nome: LEANDRO LUCHESI NICIURA | Inscrição Estadual: 28.365.363-9 |
| Município: SIDROLANDIA/MS | Número/Ano Notificação: 000466/2017 |
| Período: 06/2015 | Tipo de Débito: ICMS NORM. Origem: EFD |
| Período: 08/2015 | Tipo de Débito: ICMS NORM. Origem: EFD |
| Nome: FRANCA & TEIXEIRA LTDA | Inscrição Estadual: 28.386.938-0 |
| Município: DOURADOS/MS | Número/Ano Notificação: 000467/2017 |
| Período: 05/2015 | Tipo de Débito: ICMS NORM. Origem: EFD |
| Nome: HELIO SORIGOTTI & FILHO LTDA | Inscrição Estadual: 28.388.460-6 |
| Município: AGUA CLARA/MS | Número/Ano Notificação: 000468/2017 |
| Período: 06/2014 | Tipo de Débito: ST MERCAD Origem: EFD |
| Período: 08/2014 | Tipo de Débito: ST MERCAD Origem: EFD |
| Período: 09/2014 | Tipo de Débito: ST MERCAD Origem: EFD |
| Período: 10/2014 | Tipo de Débito: ST MERCAD Origem: EFD |
| Período: 11/2014 | Tipo de Débito: ST MERCAD Origem: EFD |
| Período: 12/2014 | Tipo de Débito: ST MERCAD Origem: EFD |
| Período: 03/2015 | Tipo de Débito: ST MERCAD Origem: EFD |
| Período: 04/2015 | Tipo de Débito: ST MERCAD Origem: EFD |
| Período: 12/2013 | Tipo de Débito: ST MERCAD Origem: GIA |
| Nome: KACAU FOOD MARMITARIA EIRELI | Inscrição Estadual: 28.390.017-2 |
| Município: CAMPO GRANDE/MS | Número/Ano Notificação: 000469/2017 |
| Período: 03/2015 | Tipo de Débito: ICMS NORM. Origem: EFD |
| Nome: INFINITY AGRICOLA SA | Inscrição Estadual: 28.698.360-5 |
| Município: NAVIRAI/MS | Número/Ano Notificação: 000470/2017 |
| Período: 07/2015 | Tipo de Débito: ICMS NORM. Origem: EFD |
| Período: 08/2015 | Tipo de Débito: ICMS NORM. Origem: EFD |
| Nome: TRANSGIRASSOL COM ATAC CEREALS TRAN LTDA | Inscrição Estadual: 28.310.680-8 |
| Município: CAMPO GRANDE/MS | Número/Ano Notificação: 000471/2017 |
| Período: 09/2015 | Tipo de Débito: ICMS NORM. Origem: EFD |
| Nome: PREMIER HYTECH COMPUTADORES LTDA | Inscrição Estadual: 28.353.344-7 |
| Município: CAMPO GRANDE/MS | Número/Ano Notificação: 000472/2017 |
| Período: 06/2015 | Tipo de Débito: ICMS NORM. Origem: EFD |
| Nome: WLA T. RODOVIARIO DE CARGAS LTDA | Inscrição Estadual: 28.408.899-4 |
| Município: CAMPO GRANDE/MS | Número/Ano Notificação: 000475/2017 |
| Período: 10/2015 | Tipo de Débito: ICMS NORM. Origem: EFD |
| Nome: ASN CARGAS LTDA | Inscrição Estadual: 28.382.371-2 |
| Município: CORUMBA/MS | Número/Ano Notificação: 000482/2017 |
| Período: 05/2017 | Tipo de Débito: ICMS NORM. Origem: EFD |
| Nome: LIVRARIA E TIPOGRAFIA CORUMBAENSE LTDA | Inscrição Estadual: 28.204.787-5 |
| Município: CORUMBA/MS | Número/Ano Notificação: 000489/2017 |
| Período: 01/2013 | Tipo de Débito: ICMS NORM. Origem: GIA |
| Período: 02/2013 | Tipo de Débito: ICMS NORM. Origem: GIA |
| Período: 03/2013 | Tipo de Débito: ICMS NORM. Origem: GIA |
| Período: 04/2013 | Tipo de Débito: ICMS NORM. Origem: GIA |
| Período: 05/2013 | Tipo de Débito: ICMS NORM. Origem: GIA |
| Período: 06/2013 | Tipo de Débito: ICMS NORM. Origem: GIA |
| Período: 07/2013 | Tipo de Débito: ICMS NORM. Origem: GIA |
| Período: 08/2013 | Tipo de Débito: ICMS NORM. Origem: GIA |
| Período: 10/2013 | Tipo de Débito: ICMS NORM. Origem: GIA |
| Período: 11/2013 | Tipo de Débito: ICMS NORM. Origem: GIA |
| Período: 12/2013 | Tipo de Débito: ICMS NORM. Origem: GIA |
| Nome: DALLALE COMERCIO DE CALCADOS LTDA | Inscrição Estadual: 28.293.596-7 |
| Município: CORUMBA/MS | Número/Ano Notificação: 000490/2017 |
| Período: 06/2013 | Tipo de Débito: DIF.ESTIM. Origem: GIA |
| Nome: ANDES TECNOLOGY SOLAR JIC LTDA | Inscrição Estadual: 28.305.420-4 |
| Município: CAMPO GRANDE/MS | Número/Ano Notificação: 000491/2017 |
| Período: 04/2013 | Tipo de Débito: ICMS NORM. Origem: GIA |
| Nome: LAMINADORA POTENCIAL LTDA | Inscrição Estadual: 28.316.113-2 |
| Município: AGUA CLARA/MS | Número/Ano Notificação: 000492/2017 |
| Período: 07/2013 | Tipo de Débito: ICMS NORM. Origem: GIA |
| Período: 10/2013 | Tipo de Débito: ICMS NORM. Origem: GIA |
| Nome: ALMEIDA & REBECHI LTDA | Inscrição Estadual: 28.316.782-3 |
| Município: CAMPO GRANDE/MS | Número/Ano Notificação: 000493/2017 |
| Período: 05/2013 | Tipo de Débito: ICMS NORM. Origem: GIA |
| Nome: MERCADO COMPRE BEM LTDA ME | Inscrição Estadual: 28.335.663-4 |
| Município: COSTA RICA/MS | Número/Ano Notificação: 000495/2017 |
| Período: 05/2013 | Tipo de Débito: ICMS NORM. Origem: GIA |
| Período: 08/2013 | Tipo de Débito: ICMS NORM. Origem: GIA |

| | |
|---|-------------------------------------|
| Nome: FRANCISCO EVANGELISTA DA PENHA | Inscrição Estadual: 28.343.894-0 |
| Município: RIO VERDE DE MATO GROSSO/MS | Número/Ano Notificação: 000496/2017 |
| Período: 09/2014 | Origem: EFD |
| Período: 10/2014 | Origem: EFD |
| Período: 11/2014 | Origem: EFD |
| Período: 12/2014 | Origem: EFD |
| Período: 02/2013 | Origem: GIA |
| Período: 11/2013 | Origem: GIA |
| Nome: UBIRAZILDA RODRIGUES LOPES | Inscrição Estadual: 28.344.826-1 |
| Município: TRES LAGOAS/MS | Número/Ano Notificação: 000497/2017 |
| Período: 07/2013 | Origem: GIA |
| Período: 06/2013 | Origem: GIA |
| Nome: SORVETES BISUKINHO LTDA | Inscrição Estadual: 28.345.389-3 |
| Município: TRENOS/MS | Número/Ano Notificação: 000498/2017 |
| Período: 01/2013 | Origem: GIA |
| Período: 01/2013 | Origem: GIA |
| Nome: E. F. REGE-COMERCIO | Inscrição Estadual: 28.345.598-5 |
| Município: CAMPO GRANDE/MS | Número/Ano Notificação: 000499/2017 |
| Período: 01/2013 | Origem: GIA |
| Nome: QUEZIA SENNA BOTELHO | Inscrição Estadual: 28.352.573-8 |
| Município: CAMPO GRANDE/MS | Número/Ano Notificação: 000500/2017 |
| Período: 02/2013 | Origem: GIA |
| Período: 04/2013 | Origem: GIA |
| Período: 05/2013 | Origem: GIA |
| Período: 06/2013 | Origem: GIA |
| Período: 07/2013 | Origem: GIA |
| Nome: R. ALVES DA SILVA | Inscrição Estadual: 28.355.995-0 |
| Município: AGUA CLARA/MS | Número/Ano Notificação: 000501/2017 |
| Período: 08/2013 | Origem: GIA |
| Nome: GRAND MASTER TURISMO LTDA | Inscrição Estadual: 28.321.665-4 |
| Município: CAMPO GRANDE/MS | Número/Ano Notificação: 000502/2017 |
| Período: 03/2014 | Origem: EFD |
| Período: 07/2013 | Origem: GIA |
| Período: 10/2013 | Origem: GIA |
| Nome: COMERCIAL PANTANEIRA DE ALIMENTOS LTDA | Inscrição Estadual: 28.329.621-6 |
| Município: CORUMBA/MS | Número/Ano Notificação: 000503/2017 |
| Período: 06/2013 | Origem: GIA |
| Nome: REINALDO CARVALHO | Inscrição Estadual: 28.362.693-3 |
| Município: CAMPO GRANDE/MS | Número/Ano Notificação: 000505/2017 |
| Período: 03/2013 | Origem: GIA |
| Nome: CLAUDINEI SILVA SOARES | Inscrição Estadual: 28.299.540-4 |
| Município: CAMPO GRANDE/MS | Número/Ano Notificação: 000507/2017 |
| Período: 07/2013 | Origem: GIA |
| Período: 08/2013 | Origem: GIA |
| Período: 09/2013 | Origem: GIA |
| Período: 10/2013 | Origem: GIA |
| Período: 11/2013 | Origem: GIA |
| Período: 12/2013 | Origem: GIA |
| Nome: IMPACTO SOFTWARE & INFORMATICA LTDA | Inscrição Estadual: 28.324.439-9 |
| Município: CAMPO GRANDE/MS | Número/Ano Notificação: 000508/2017 |
| Período: 07/2013 | Origem: GIA |
| Nome: ADRIANA REZENDE IND. E COM. CALCADOS LTDA | Inscrição Estadual: 28.333.461-4 |
| Município: PARANAIBA/MS | Número/Ano Notificação: 000509/2017 |
| Período: 05/2013 | Origem: GIA |
| Nome: HELIO SORIGOTTI & FILHO LTDA | Inscrição Estadual: 28.388.774-5 |
| Município: RIBAS DO RIO PARDO/MS | Número/Ano Notificação: 000511/2017 |
| Período: 10/2013 | Origem: GIA |
| Nome: DOURAQUIM IND COM PROD QUIMICOS LTDA | Inscrição Estadual: 28.264.327-3 |
| Município: DOURADOS/MS | Número/Ano Notificação: 000512/2017 |
| Período: 03/2013 | Origem: GIA |
| Nome: LUCIANO M DA MOTTA | Inscrição Estadual: 28.327.573-1 |
| Município: CORUMBA/MS | Número/Ano Notificação: 000513/2017 |
| Período: 06/2013 | Origem: GIA |
| Período: 07/2013 | Origem: GIA |
| Período: 09/2013 | Origem: GIA |
| Período: 10/2013 | Origem: GIA |
| Período: 11/2013 | Origem: GIA |
| Nome: COPIFAR INDUSTRIA COMERCIO FARINHAS LTDA | Inscrição Estadual: 28.335.222-1 |
| Município: DEODAPOLIS/MS | Número/Ano Notificação: 000514/2017 |
| Período: 04/2013 | Origem: GIA |
| Período: 05/2013 | Origem: GIA |
| Período: 06/2013 | Origem: GIA |
| Nome: STARK METAIS LTDA | Inscrição Estadual: 28.375.521-0 |
| Município: CAMPO GRANDE/MS | Número/Ano Notificação: 000515/2017 |
| Período: 01/2014 | Origem: EFD |
| Período: 02/2014 | Origem: EFD |
| Período: 04/2014 | Origem: EFD |
| Período: 05/2014 | Origem: EFD |
| Período: 04/2013 | Origem: GIA |
| Período: 06/2013 | Origem: GIA |
| Período: 08/2013 | Origem: GIA |
| Período: 10/2013 | Origem: GIA |
| Período: 11/2013 | Origem: GIA |
| Período: 01/2013 | Origem: GIA |
| Período: 03/2013 | Origem: GIA |
| Nome: OH2 COM PROD ALIMENTICIOS LTDA | Inscrição Estadual: 28.375.535-0 |
| Município: CAMPO GRANDE/MS | Número/Ano Notificação: 000516/2017 |

| | |
|---|-------------------------------------|
| Período: 01/2014 | Origem: EFD |
| Período: 10/2013 | Origem: GIA |
| Período: 11/2013 | Origem: GIA |
| Período: 12/2013 | Origem: GIA |
| Nome: SMAFF AUTOMOVEIS LTDA | Inscrição Estadual: 28.340.985-1 |
| Município: CAMPO GRANDE/MS | Número/Ano Notificação: 000517/2017 |
| Período: 01/2014 | Origem: EFD |
| Período: 06/2014 | Origem: EFD |
| Período: 03/2013 | Origem: GIA |
| Nome: MIRAGE RADICAL COMERCIO VESTUARIO LTDA | Inscrição Estadual: 28.344.334-0 |
| Município: TRES LAGOAS/MS | Número/Ano Notificação: 000518/2017 |
| Período: 01/2014 | Origem: EFD |
| Período: 02/2014 | Origem: EFD |
| Período: 03/2014 | Origem: EFD |
| Período: 12/2013 | Origem: GIA |
| Nome: BRAGA LIRIA & CIA LTDA | Inscrição Estadual: 28.323.463-6 |
| Município: CASSILANDIA/MS | Número/Ano Notificação: 000519/2017 |
| Período: 11/2013 | Origem: GIA |
| Nome: VITORIA CONFECOES LTDA | Inscrição Estadual: 28.347.607-9 |
| Município: RIO VERDE DE MATO GROSSO/MS | Número/Ano Notificação: 000520/2017 |
| Período: 02/2013 | Origem: GIA |
| Período: 04/2013 | Origem: GIA |
| Período: 05/2013 | Origem: GIA |
| Nome: RODORAPIDO TRANSPORTES LTDA | Inscrição Estadual: 28.349.626-6 |
| Município: CAMPO GRANDE/MS | Número/Ano Notificação: 000521/2017 |
| Período: 08/2013 | Origem: GIA |
| Nome: MOREIRINHA COM, REPR E TRANSPORTES LTDA | Inscrição Estadual: 28.353.739-6 |
| Município: CAMPO GRANDE/MS | Número/Ano Notificação: 000522/2017 |
| Período: 09/2013 | Origem: GIA |
| Período: 10/2013 | Origem: GIA |
| Nome: NELSON LIRANCO FILHO | Inscrição Estadual: 28.347.981-7 |
| Município: IVINHEMA/MS | Número/Ano Notificação: 000524/2017 |
| Período: 01/2013 | Origem: GIA |
| Nome: S C B VITORINO RASTREAMENTO | Inscrição Estadual: 28.344.170-4 |
| Município: DOURADOS/MS | Número/Ano Notificação: 000525/2017 |
| Período: 08/2013 | Origem: GIA |
| Nome: ANA CARLA ALVES | Inscrição Estadual: 28.350.052-2 |
| Município: AQUIDAUANA/MS | Número/Ano Notificação: 000526/2017 |
| Período: 07/2013 | Origem: GIA |
| Nome: AGROPECUARIA CERRADO RURAL LTDA | Inscrição Estadual: 28.372.576-1 |
| Município: CAMPO GRANDE/MS | Número/Ano Notificação: 000527/2017 |
| Período: 08/2013 | Origem: GIA |
| Nome: SIDNEY DE OLIVEIRA EIRELI | Inscrição Estadual: 28.381.553-1 |
| Município: CAMPO GRANDE/MS | Número/Ano Notificação: 000528/2017 |
| Período: 11/2013 | Origem: GIA |
| Nome: JORGE TRINDADE DA SILVA JUNIOR | Inscrição Estadual: 28.337.765-8 |
| Município: CAMPO GRANDE/MS | Número/Ano Notificação: 000529/2017 |
| Período: 03/2013 | Origem: GIA |
| Nome: PW MAQUINAS LTDA | Inscrição Estadual: 28.358.268-5 |
| Município: CAMPO GRANDE/MS | Número/Ano Notificação: 000530/2017 |
| Período: 01/2013 | Origem: GIA |
| Nome: ISABEL CRISTINA ALVES CALCAS | Inscrição Estadual: 28.372.828-0 |
| Município: CORUMBA/MS | Número/Ano Notificação: 000531/2017 |
| Período: 08/2013 | Origem: GIA |
| Nome: S S LOIOLA - TRANSPORTES | Inscrição Estadual: 28.394.645-8 |
| Município: APARECIDA DO TABOADO/MS | Número/Ano Notificação: 000532/2017 |
| Período: 11/2015 | Origem: EFD |
| Nome: FABIO HENRIQUE J DE SOUZA | Inscrição Estadual: 28.307.221-0 |
| Município: CAMPO GRANDE/MS | Número/Ano Notificação: 000535/2017 |
| Período: 01/2014 | Origem: EFD |
| Nome: ADOLFO CHIARIONI FELIX | Inscrição Estadual: 28.351.368-3 |
| Município: BELA VISTA/MS | Número/Ano Notificação: 000537/2017 |
| Período: 01/2014 | Origem: EFD |
| Período: 02/2014 | Origem: EFD |
| Nome: ARIADNE DA SILVA FERREIRA | Inscrição Estadual: 28.353.427-3 |
| Município: CAMPO GRANDE/MS | Número/Ano Notificação: 000538/2017 |
| Período: 02/2014 | Origem: EFD |
| Período: 03/2014 | Origem: EFD |
| Período: 04/2014 | Origem: EFD |
| Período: 05/2014 | Origem: EFD |
| Período: 06/2014 | Origem: EFD |
| Nome: H D E SAHELI | Inscrição Estadual: 28.333.708-7 |
| Município: CORUMBA/MS | Número/Ano Notificação: 000541/2017 |
| Período: 05/2014 | Origem: GIA |
| Nome: S M DE ARAUJO & CIA LTDA | Inscrição Estadual: 28.318.378-0 |
| Município: PONTA PORÁ/MS | Número/Ano Notificação: 000544/2017 |
| Período: 01/2014 | Origem: EFD |
| Nome: J CORDEIRO METALURGICA | Inscrição Estadual: 28.341.919-9 |
| Município: ITAQUIRAI/MS | Número/Ano Notificação: 000545/2017 |
| Período: 01/2014 | Origem: GIA |
| Nome: PHILIPPSEN & SILVA LTDA | Inscrição Estadual: 28.346.006-7 |
| Município: CHAPADA DO SUL/MS | Número/Ano Notificação: 000546/2017 |
| Período: 03/2014 | Origem: EFD |
| Nome: LORRAINE SUELEN SCANTAMBURLO | Inscrição Estadual: 28.354.481-3 |
| Município: TRES LAGOAS/MS | Número/Ano Notificação: 000547/2017 |
| Período: 08/2014 | Origem: EFD |
| Período: 12/2014 | Origem: EFD |
| Nome: LC DE OLIVEIRA SERVICOS ALIMENTICIOS | Inscrição Estadual: 28.365.641-7 |
| Município: CAMPO GRANDE/MS | Número/Ano Notificação: 000548/2017 |
| Período: 04/2014 | Origem: EFD |

| | | |
|---|-------------------------------------|-------------|
| Período: 09/2014 | Tipo de Débito: ICMS NORM. | Origem: EFD |
| Nome: D G F MARTINS | Inscrição Estadual: 28.339.978-3 | |
| Município: NOVA ANDRADINA/MS | Número/Ano Notificação: 000549/2017 | |
| Período: 08/2014 | Tipo de Débito: ICMS NORM. | Origem: EFD |
| Nome: NAVICAR COMERCIO DE VEICULOS LTDA | Inscrição Estadual: 28.395.253-9 | |
| Município: NOVA ANDRADINA/MS | Número/Ano Notificação: 000558/2017 | |
| Período: 06/2017 | Tipo de Débito: ICMS NORM. | Origem: EFD |
| Nome: SUELLEN FLOES | Inscrição Estadual: 28.393.358-5 | |
| Município: CAMPO GRANDE/MS | Número/Ano Notificação: 000647/2017 | |
| Período: 10/2016 | Tipo de Débito: ICMS NORM. | Origem: EFD |
| Período: 11/2016 | Tipo de Débito: ICMS NORM. | Origem: EFD |
| Nome: NOVOS TEMPOS COM E REPRESENTACOES LTDA | Inscrição Estadual: 28.312.153-0 | |
| Município: CAMPO GRANDE/MS | Número/Ano Notificação: 000654/2017 | |
| Período: 02/2014 | Tipo de Débito: ICMS NORM. | Origem: EFD |
| Período: 03/2014 | Tipo de Débito: ICMS NORM. | Origem: EFD |
| Período: 04/2013 | Tipo de Débito: ICMS NORM. | Origem: GIA |
| Período: 05/2013 | Tipo de Débito: ICMS NORM. | Origem: GIA |
| Período: 06/2013 | Tipo de Débito: ICMS NORM. | Origem: GIA |
| Nome: WILMAR PEDRO TAMANHO | Inscrição Estadual: 28.328.201-0 | |
| Município: CAMPO GRANDE/MS | Número/Ano Notificação: 000655/2017 | |
| Período: 11/2013 | Tipo de Débito: ICMS NORM. | Origem: GIA |
| Período: 12/2013 | Tipo de Débito: ICMS NORM. | Origem: GIA |
| Nome: JOAO RAMAO URIZAR | Inscrição Estadual: 28.316.891-9 | |
| Município: PONTA PORÁ/MS | Número/Ano Notificação: 000656/2017 | |
| Período: 01/2013 | Tipo de Débito: ICMS NORM. | Origem: GIA |
| Nome: CAMPO GRANDE COMERCIO DE GASES LTDA EPP | Inscrição Estadual: 28.391.644-3 | |
| Município: TRES LAGOAS/MS | Número/Ano Notificação: 000663/2017 | |
| Período: 06/2017 | Tipo de Débito: ICMS NORM. | Origem: EFD |
| Período: 07/2017 | Tipo de Débito: ICMS NORM. | Origem: EFD |
| Nome: COMERCIAL ARETAZO LTDA | Inscrição Estadual: 28.360.408-5 | |
| Município: DOURADOS/MS | Número/Ano Notificação: 000676/2017 | |
| Período: 06/2017 | Tipo de Débito: ICMS NORM. | Origem: EFD |
| Nome: DOUGLAS FABRI JUNIOR | Inscrição Estadual: 28.389.224-2 | |
| Município: IVINHEMA/MS | Número/Ano Notificação: 000677/2017 | |
| Período: 10/2016 | Tipo de Débito: ICMS NORM. | Origem: EFD |
| Período: 11/2016 | Tipo de Débito: ICMS NORM. | Origem: EFD |
| Período: 12/2016 | Tipo de Débito: ICMS NORM. | Origem: EFD |
| Nome: COTREL C.I.TRANS I.E. ALIM.S.GABRIEL LTDA | Inscrição Estadual: 28.205.010-8 | |
| Município: CAMPO GRANDE/MS | Número/Ano Notificação: 000681/2017 | |
| Período: 04/2014 | Tipo de Débito: ICMS NORM. | Origem: EFD |
| Período: 09/2013 | Tipo de Débito: ICMS NORM. | Origem: GIA |
| Período: 10/2013 | Tipo de Débito: ICMS NORM. | Origem: GIA |
| Período: 11/2013 | Tipo de Débito: ICMS NORM. | Origem: GIA |
| Período: 12/2013 | Tipo de Débito: ICMS NORM. | Origem: GIA |
| Nome: FABRI & CIA LTDA | Inscrição Estadual: 28.225.763-2 | |
| Município: IVINHEMA/MS | Número/Ano Notificação: 000682/2017 | |
| Período: 05/2013 | Tipo de Débito: ICMS NORM. | Origem: GIA |
| Nome: PRE MOLD'S IND COM ART DE CIMENTO LTDA | Inscrição Estadual: 28.242.134-3 | |
| Município: CAMPO GRANDE/MS | Número/Ano Notificação: 000683/2017 | |
| Período: 01/2014 | Tipo de Débito: ICMS NORM. | Origem: EFD |
| Período: 02/2014 | Tipo de Débito: ICMS NORM. | Origem: EFD |
| Período: 04/2014 | Tipo de Débito: ICMS NORM. | Origem: EFD |
| Período: 06/2014 | Tipo de Débito: ICMS NORM. | Origem: EFD |
| Período: 07/2014 | Tipo de Débito: ICMS NORM. | Origem: EFD |
| Período: 08/2014 | Tipo de Débito: ICMS NORM. | Origem: EFD |
| Período: 09/2014 | Tipo de Débito: ICMS NORM. | Origem: EFD |
| Período: 10/2014 | Tipo de Débito: ICMS NORM. | Origem: EFD |
| Período: 12/2013 | Tipo de Débito: ICMS NORM. | Origem: GIA |
| Nome: EMBALAGENS PANTANAL LTDA | Inscrição Estadual: 28.298.681-2 | |
| Município: CORUMBÁ/MS | Número/Ano Notificação: 000684/2017 | |
| Período: 02/2013 | Tipo de Débito: ICMS NORM. | Origem: GIA |
| Nome: NACASA MATERIAIS PARA CONSTRUÇOES LTDA | Inscrição Estadual: 28.365.026-5 | |
| Município: RIO VERDE DE MATO GROSSO/MS | Número/Ano Notificação: 000685/2017 | |
| Período: 05/2013 | Tipo de Débito: ICMS NORM. | Origem: GIA |
| Nome: ELAINE CRISTINA FERREIRA TRANSPORTES | Inscrição Estadual: 28.365.184-9 | |
| Município: APARECIDA DO TABOADO/MS | Número/Ano Notificação: 000686/2017 | |
| Período: 03/2013 | Tipo de Débito: ICMS NORM. | Origem: GIA |
| Nome: FERREIRA & MARQUES LTDA | Inscrição Estadual: 28.328.108-1 | |
| Município: MARACAJU/MS | Número/Ano Notificação: 000687/2017 | |
| Período: 09/2013 | Tipo de Débito: ICMS NORM. | Origem: GIA |
| Nome: COME COME LANCHES LTDA | Inscrição Estadual: 28.344.293-0 | |
| Município: CAMPO GRANDE/MS | Número/Ano Notificação: 000688/2017 | |
| Período: 02/2013 | Tipo de Débito: ICMS NORM. | Origem: GIA |
| Nome: CATENACCI & FABRI MOVEIS LTDA | Inscrição Estadual: 28.345.379-6 | |
| Município: ANGELICA/MS | Número/Ano Notificação: 000689/2017 | |
| Período: 04/2013 | Tipo de Débito: ICMS NORM. | Origem: GIA |
| Nome: MYCON NEDER DOS SANTOS SILVA | Inscrição Estadual: 28.356.436-9 | |
| Município: ANASTACIO/MS | Número/Ano Notificação: 000690/2017 | |
| Período: 12/2013 | Tipo de Débito: ICMS NORM. | Origem: GIA |
| Nome: MARILZA ASSIS | Inscrição Estadual: 28.386.005-7 | |
| Município: DEODAPOLIS/MS | Número/Ano Notificação: 000693/2017 | |
| Período: 06/2017 | Tipo de Débito: ICMS NORM. | Origem: EFD |

Retificação da publicação do Diário Oficial nº 9.509 de 06/10/2017 página 3, onde lê "ANEXO ÚNICO AO TERMO DE DESENQUADRAMENTO DO MEI Nº 05/2017, leia-se "ANEXO ÚNICO AO TERMO DE EXCLUSÃO DO SIMPLES NACIONAL Nº 03/2017.

EDITAL DE INTIMAÇÃO

Pelo presente edital, o(s) contribuinte(s) abaixo identificado(s) fica(m) intimado(s) para, no prazo de vinte(20) dias, contados do quinto(5) dia da publicação deste, recolher aos cofres públicos o(s) débito(s) fiscal(is) exigido(s) por meio do(s) Auto(s) de Lançamento e de Imposição de Multa indicado(s), ou apresentar impugnação ao lançamento correspondente, sob pena de revelia, presumindo-se como verdadeiros os fatos alegados no procedimento fiscal. Embasamento legal: arts. 23, I, c/c 24, III; 27, III, "e" e 48, III, da lei estadual n.2.315, de 25.10.2001.

1. POSTO SHOPPHINCAR 13 DE MAIO LTDA IE: 28.268-802-1
R. Treze de Maio, 4415 – Vila Esplanada – Campo Grande/MS - CEP: 79002-353
Auto de Lançamento de Imposição de Multa - 36888-E e 36887-E
2. TAYNA C. S. DE DEUS MATEUS IE: 28.338.745-9
R. Sete de Setembro, 603 SL A – Centro – Ponta Porá/MS - CEP: 79900-000
Auto de Lançamento de Imposição de Multa – 32989-E
3. ILTON MELO RODRIGUES IE: 28.383.196-0
R. Fernando Augusto de Freitas, 363 – Vila Carolina – Jardim/MS - CEP: 79240-000
Auto de Lançamento de Imposição de Multa - 36978-E
4. ALEF MOISES PERES IE: 28.417.006-2
Out. Projetada 14, 1120 – Sítio Ouro Fino – Dourados/MS - CEP: 79815-706
Auto de Lançamento de Imposição de Multa - 36766-E e 36781-E
5. WAGNER HENRIQUE DE SALES BENITES IE: 28.324.671-5
R. Marechal Rondon, 560 B LOJA – Centro – Jardim/MS - CEP: 79240-000
Auto de Lançamento de Imposição de Multa – 36977-E
6. JULIEDER DA SILVA MARQUES IE: 28.341.243-7
Av. Padre Jose Daniel, 1254 – Centro – Vicentina/MS - CEP: 79710-000
Auto de Lançamento de Imposição de Multa – 33535-E
7. BW3 IMPORTAÇÃO E EXPORTAÇÃO LTDA IE: 28.339.796-9
R. Duque de Caxias, 249 C – Centro – Ponta Porá/MS - CEP: 79900-000
Auto de Lançamento de Imposição de Multa - 33027-E
8. J. RABELO COMERCIO DE AUTO PEÇAS LTDA IE: 28.343.669-7
Av. Guaicurus, 1275 – Jd. Itamaracá – Campo Grande/MS - CEP: 79063-080
Auto de Lançamento de Imposição de Multa - 36620-E e 36772-E

Órgão Preparador Estadual

Av. Fernando A. Corrêa da Costa, 858, Centro, CEP: 79004-310, Campo Grande/MS
Horário de Funcionamento: 07:30h às 13:30h - Telefone: (0 XX 67) 3316-7517

Alessandra Carla Biazim

Matrícula 432985021

Chefe do OPE

SECRETARIA DE ESTADO DE ADMINISTRAÇÃO E DESBUROCRATIZAÇÃO

EDITAL n. 14/2017 – SAD/SEJUSP/PCMS/AGENTE DE POLÍCIA JUDICIÁRIA

CONCURSO PÚBLICO DE PROVAS E TÍTULOS, PARA PROVIMENTO NO CARGO DE AGENTE DE POLÍCIA DO QUADRO DE PESSOAL DA SECRETARIA DE ESTADO DE JUSTIÇA E SEGURANÇA PÚBLICA - SAD/SEJUSP/APJ/PCMS/2017

Os SECRETÁRIOS DE ESTADO DE ADMINISTRAÇÃO E DESBUROCRATIZAÇÃO e DE JUSTIÇA E SEGURANÇA PÚBLICA e o DELEGADO-GERAL DA POLÍCIA CIVIL DE MATO GROSSO DO SUL, no uso de suas atribuições legais, e tendo em vista o disposto no Edital n. 1/2017 – SAD/SEJUSP/PCMS/AGENTE DE POLÍCIA JUDICIÁRIA, de 31 de maio de 2017, tornam públicos, para conhecimento dos interessados, os Gabaritos Oficiais Definitivos das Provas Escritas Objetivas, para o cargo de Agente de Polícia Judiciária, na função de Escrivão de Polícia Judiciária e de Investigador de Polícia Judiciária, conforme constante nos Anexos I e II deste Edital, observando-se que não serão aceitos recursos ou pedidos de revisão contra o Gabarito Oficial Definitivo.

CAMPO GRANDE, 9 DE OUTUBRO DE 2017.

ÉDIO DE SOUZA VIEGAS
Secretário de Estado de Administração e Desburocratização, em exercício.

JOSÉ CARLOS BARBOSA
Secretário de Estado de Justiça e Segurança Pública

MARCELO VARGAS LOPES
Delegado-Geral da Polícia Civil

ANEXO I AO EDITAL n. 14/2017 – SAD/SEJUSP/PCMS/AGENTE DE POLÍCIA JUDICIÁRIA
CONCURSO PÚBLICO DE PROVAS E TÍTULOS, PARA PROVIMENTO NO CARGO DE
AGENTE DE POLÍCIA DO QUADRO DE PESSOAL DA SECRETARIA DE ESTADO DE
JUSTIÇA E SEGURANÇA PÚBLICA - SAD/SEJUSP/APJ/PCMS/2017

GABARITO OFICIAL DEFINITIVO DA PROVA ESCRITA OBJETIVA

CARGO: AGENTE DE POLÍCIA JUDICIÁRIA
FUNÇÃO: ESCRIVÃO DE POLÍCIA JUDICIÁRIA

| | | | | | | | |
|----|---|----|---|----|---|----|---|
| 1 | * | 21 | E | 41 | E | 61 | D |
| 2 | A | 22 | A | 42 | D | 62 | D |
| 3 | C | 23 | B | 43 | E | 63 | C |
| 4 | A | 24 | B | 44 | E | 64 | D |
| 5 | B | 25 | A | 45 | C | 65 | D |
| 6 | B | 26 | E | 46 | C | 66 | D |
| 7 | E | 27 | E | 47 | E | 67 | E |
| 8 | B | 28 | D | 48 | A | 68 | E |
| 9 | D | 29 | B | 49 | C | 69 | D |
| 10 | E | 30 | A | 50 | B | 70 | E |
| 11 | B | 31 | E | 51 | D | 71 | D |
| 12 | D | 32 | A | 52 | A | 72 | D |
| 13 | * | 33 | C | 53 | E | 73 | D |
| 14 | B | 34 | E | 54 | D | 74 | E |
| 15 | B | 35 | B | 55 | * | 75 | C |
| 16 | D | 36 | C | 56 | B | 76 | E |
| 17 | E | 37 | C | 57 | D | 77 | B |
| 18 | B | 38 | A | 58 | E | 78 | D |
| 19 | A | 39 | * | 59 | B | 79 | B |
| 20 | E | 40 | E | 60 | E | 80 | B |

(*) Questão anulada.

ANEXO II AO EDITAL n. 14/2017 – SAD/SEJUSP/PCMS/AGENTE DE POLÍCIA
JUDICIÁRIA
CONCURSO PÚBLICO DE PROVAS E TÍTULOS, PARA PROVIMENTO NO CARGO DE
AGENTE DE POLÍCIA DO QUADRO DE PESSOAL DA SECRETARIA DE ESTADO DE
JUSTIÇA E SEGURANÇA PÚBLICA - SAD/SEJUSP/APJ/PCMS/2017

GABARITO OFICIAL DEFINITIVO DA PROVA ESCRITA OBJETIVA

CARGO: AGENTE DE POLÍCIA JUDICIÁRIA
FUNÇÃO: INVESTIGADOR DE POLÍCIA JUDICIÁRIA

| | | | | | | | |
|----|---|----|---|----|---|----|---|
| 1 | B | 21 | D | 41 | D | 61 | E |
| 2 | E | 22 | B | 42 | A | 62 | B |
| 3 | B | 23 | C | 43 | C | 63 | E |
| 4 | E | 24 | * | 44 | B | 64 | B |
| 5 | E | 25 | B | 45 | D | 65 | A |
| 6 | E | 26 | E | 46 | D | 66 | A |
| 7 | C | 27 | B | 47 | E | 67 | A |
| 8 | D | 28 | B | 48 | C | 68 | C |
| 9 | A | 29 | A | 49 | E | 69 | C |
| 10 | A | 30 | B | 50 | A | 70 | C |
| 11 | A | 31 | E | 51 | A | 71 | B |
| 12 | E | 32 | A | 52 | C | 72 | B |
| 13 | A | 33 | E | 53 | B | 73 | A |
| 14 | B | 34 | D | 54 | A | 74 | B |
| 15 | A | 35 | E | 55 | B | 75 | C |
| 16 | D | 36 | B | 56 | D | 76 | A |
| 17 | B | 37 | D | 57 | B | 77 | B |
| 18 | C | 38 | B | 58 | D | 78 | C |
| 19 | A | 39 | E | 59 | B | 79 | B |
| 20 | B | 40 | E | 60 | D | 80 | B |

(*) Questão anulada.

CAMPO GRANDE, 9 DE OUTUBRO DE 2017.

ÉDIO DE SOUZA VIEGAS
Secretário de Estado de Administração
e Desburocratização, em exercício.

JOSÉ CARLOS BARBOSA
Secretário de Estado de Justiça
e Segurança Pública

MARCELO VARGAS LOPES
Delegado-Geral da Polícia Civil

ANEXO I AO EDITAL n. 15/2017 – SAD/SEJUSP/PCMS/AGENTE DE POLÍCIA JUDICIÁRIA
CONCURSO PÚBLICO DE PROVAS E TÍTULOS, PARA PROVIMENTO NO CARGO DE
AGENTE DE POLÍCIA DO QUADRO DE PESSOAL DA SECRETARIA DE ESTADO DE
JUSTIÇA E SEGURANÇA PÚBLICA - SAD/SEJUSP/APJ/PCMS/2017

RESULTADO DOS RECURSOS INTERPOSTOS CONTRA O GABARITO OFICIAL
PRELIMINAR DA PROVA ESCRITA OBJETIVA

CARGO: AGENTE DE POLÍCIA JUDICIÁRIA
FUNÇÃO: ESCRIVÃO DE POLÍCIA JUDICIÁRIA

| INSC. | NOME | QUESTÃO N. | RESULTADO |
|--------|-----------------------------------|------------|------------|
| 386041 | ADELIRENE ESTÉFANE DE SOUZA MELO | 75 | Indeferido |
| 385156 | ADEMAR FARIAS LUZ | 27 | Indeferido |
| 292379 | ADRIANA ARAUJO DE LIMA | 44 | Indeferido |
| 292379 | ADRIANA ARAUJO DE LIMA | 45 | Indeferido |
| 292379 | ADRIANA ARAUJO DE LIMA | 46 | Indeferido |
| 292379 | ADRIANA ARAUJO DE LIMA | 67 | Indeferido |
| 292379 | ADRIANA ARAUJO DE LIMA | 69 | Indeferido |
| 292379 | ADRIANA ARAUJO DE LIMA | 77 | Indeferido |
| 284749 | ADRIANO BENITEZ E SILVA | 6 | Indeferido |
| 299097 | ADRIANO MENDONÇA MARTINS | 13 | Deferido |
| 299097 | ADRIANO MENDONÇA MARTINS | 15 | Indeferido |
| 299097 | ADRIANO MENDONÇA MARTINS | 21 | Indeferido |
| 299097 | ADRIANO MENDONÇA MARTINS | 57 | Indeferido |
| 299097 | ADRIANO MENDONÇA MARTINS | 75 | Indeferido |
| 299097 | ADRIANO MENDONÇA MARTINS | 77 | Indeferido |
| 299097 | ADRIANO MENDONÇA MARTINS | 80 | Indeferido |
| 307289 | ADRIELLY PEREIRA DA SILVA FERENCZ | 15 | Indeferido |
| 307289 | ADRIELLY PEREIRA DA SILVA FERENCZ | 19 | Indeferido |
| 307289 | ADRIELLY PEREIRA DA SILVA FERENCZ | 39 | Deferido |
| 307289 | ADRIELLY PEREIRA DA SILVA FERENCZ | 63 | Indeferido |
| 307289 | ADRIELLY PEREIRA DA SILVA FERENCZ | 75 | Indeferido |
| 285158 | ADRIELLY PINHEIRO DUARTE | 20 | Indeferido |
| 285158 | ADRIELLY PINHEIRO DUARTE | 45 | Indeferido |
| 285158 | ADRIELLY PINHEIRO DUARTE | 58 | Indeferido |
| 285158 | ADRIELLY PINHEIRO DUARTE | 59 | Indeferido |
| 285158 | ADRIELLY PINHEIRO DUARTE | 75 | Indeferido |
| 285158 | ADRIELLY PINHEIRO DUARTE | 77 | Indeferido |
| 285158 | ADRIELLY PINHEIRO DUARTE | 80 | Indeferido |
| 390918 | AGNALDO MARTINS DA SILVA JUNIOR | 39 | Deferido |
| 390918 | AGNALDO MARTINS DA SILVA JUNIOR | 57 | Indeferido |
| 390918 | AGNALDO MARTINS DA SILVA JUNIOR | 80 | Indeferido |
| 285948 | ALAN CHRIS DE SOUZA NEVES | 13 | Deferido |
| 285948 | ALAN CHRIS DE SOUZA NEVES | 21 | Indeferido |
| 285948 | ALAN CHRIS DE SOUZA NEVES | 58 | Indeferido |
| 285948 | ALAN CHRIS DE SOUZA NEVES | 75 | Indeferido |
| 394971 | ALAN COLMAN PREZA DE AZEVEDO | 53 | Indeferido |
| 394971 | ALAN COLMAN PREZA DE AZEVEDO | 59 | Indeferido |
| 394971 | ALAN COLMAN PREZA DE AZEVEDO | 75 | Indeferido |

EDITAL n. 15/2017 – SAD/SEJUSP/PCMS/AGENTE DE POLÍCIA JUDICIÁRIA

CONCURSO PÚBLICO DE PROVAS E TÍTULOS, PARA PROVIMENTO NO CARGO DE
AGENTE DE POLÍCIA DO QUADRO DE PESSOAL DA SECRETARIA DE ESTADO DE
JUSTIÇA E SEGURANÇA PÚBLICA - SAD/SEJUSP/APJ/PCMS/2017

Os SECRETÁRIOS DE ESTADO DE ADMINISTRAÇÃO E DESBUROCRATIZAÇÃO
e DE JUSTIÇA E SEGURANÇA PÚBLICA e o DELEGADO-GERAL DA POLÍCIA CIVIL DE
MATO GROSSO DO SUL, no uso de suas atribuições legais, e tendo em vista o disposto no
Edital n. 1/2017 – SAD/SEJUSP/PCMS/AGENTE DE POLÍCIA JUDICIÁRIA, de 31 de maio
de 2017, tornam públicos, para conhecimento dos interessados, o resultado dos recursos
interpostos contra o Gabarito Oficial Preliminar da Prova Escrita Objetiva, de acordo com
os pareceres dos responsáveis pela elaboração das questões, acolhidos e homologados
pela Comissão Organizadora do Concurso Público de Provas e Títulos – SAD/SEJUSP/
APJ/PCMS/2017, para o cargo de Agente de Polícia Judiciária, nas funções de Escrivão de
Polícia Judiciária e de Investigador de Polícia Judiciária, conforme constante nos Anexos
I e II deste Edital.

| | | | | | | | |
|--------|------------------------------------|----|------------|--------|---|----|------------|
| 394971 | ALAN COLMAN PREZA DE AZEVEDO | 80 | Indeferido | 295135 | ALINE FERREIRA DA SILVA | 17 | Indeferido |
| 399903 | ALAN GOMES PEROSSO | 15 | Indeferido | 295135 | ALINE FERREIRA DA SILVA | 20 | Indeferido |
| 399903 | ALAN GOMES PEROSSO | 27 | Indeferido | 295135 | ALINE FERREIRA DA SILVA | 21 | Indeferido |
| 399903 | ALAN GOMES PEROSSO | 57 | Indeferido | 295135 | ALINE FERREIRA DA SILVA | 22 | Indeferido |
| 399903 | ALAN GOMES PEROSSO | 59 | Indeferido | 295135 | ALINE FERREIRA DA SILVA | 24 | Indeferido |
| 399903 | ALAN GOMES PEROSSO | 80 | Indeferido | 295135 | ALINE FERREIRA DA SILVA | 39 | Deferido |
| 291160 | ALESSANDRO SANTOS DE OLIVIERA | 16 | Indeferido | 295135 | ALINE FERREIRA DA SILVA | 55 | Deferido |
| 291160 | ALESSANDRO SANTOS DE OLIVIERA | 17 | Indeferido | 295135 | ALINE FERREIRA DA SILVA | 57 | Indeferido |
| 291160 | ALESSANDRO SANTOS DE OLIVIERA | 20 | Indeferido | 295135 | ALINE FERREIRA DA SILVA | 59 | Indeferido |
| 291160 | ALESSANDRO SANTOS DE OLIVIERA | 21 | Indeferido | 295135 | ALINE FERREIRA DA SILVA | 64 | Indeferido |
| 291160 | ALESSANDRO SANTOS DE OLIVIERA | 22 | Indeferido | 295135 | ALINE FERREIRA DA SILVA | 75 | Indeferido |
| 283211 | ALEX LUIS MALAQUIAS DE SOUZA TERRA | 6 | Indeferido | 295135 | ALINE FERREIRA DA SILVA | 77 | Indeferido |
| 283211 | ALEX LUIS MALAQUIAS DE SOUZA TERRA | 13 | Deferido | 290166 | ALINE SANTOS MESQUITA | 10 | Indeferido |
| 283211 | ALEX LUIS MALAQUIAS DE SOUZA TERRA | 15 | Indeferido | 290166 | ALINE SANTOS MESQUITA | 17 | Indeferido |
| 283211 | ALEX LUIS MALAQUIAS DE SOUZA TERRA | 21 | Indeferido | 290166 | ALINE SANTOS MESQUITA | 20 | Indeferido |
| 283211 | ALEX LUIS MALAQUIAS DE SOUZA TERRA | 27 | Indeferido | 290166 | ALINE SANTOS MESQUITA | 34 | Indeferido |
| 283211 | ALEX LUIS MALAQUIAS DE SOUZA TERRA | 30 | Indeferido | 290166 | ALINE SANTOS MESQUITA | 57 | Indeferido |
| 283211 | ALEX LUIS MALAQUIAS DE SOUZA TERRA | 35 | Indeferido | 290166 | ALINE SANTOS MESQUITA | 67 | Indeferido |
| 283211 | ALEX LUIS MALAQUIAS DE SOUZA TERRA | 39 | Deferido | 293634 | ALINE UEHARA QUEIROZ NARDONI | 6 | Indeferido |
| 283211 | ALEX LUIS MALAQUIAS DE SOUZA TERRA | 46 | Indeferido | 293634 | ALINE UEHARA QUEIROZ NARDONI | 13 | Deferido |
| 283211 | ALEX LUIS MALAQUIAS DE SOUZA TERRA | 49 | Indeferido | 293634 | ALINE UEHARA QUEIROZ NARDONI | 21 | Indeferido |
| 283211 | ALEX LUIS MALAQUIAS DE SOUZA TERRA | 50 | Indeferido | 293634 | ALINE UEHARA QUEIROZ NARDONI | 39 | Deferido |
| 283211 | ALEX LUIS MALAQUIAS DE SOUZA TERRA | 55 | Deferido | 293634 | ALINE UEHARA QUEIROZ NARDONI | 54 | Indeferido |
| 283211 | ALEX LUIS MALAQUIAS DE SOUZA TERRA | 57 | Indeferido | 293634 | ALINE UEHARA QUEIROZ NARDONI | 59 | Indeferido |
| 283211 | ALEX LUIS MALAQUIAS DE SOUZA TERRA | 58 | Indeferido | 293634 | ALINE UEHARA QUEIROZ NARDONI | 77 | Indeferido |
| 283211 | ALEX LUIS MALAQUIAS DE SOUZA TERRA | 59 | Indeferido | 293634 | ALINE UEHARA QUEIROZ NARDONI | 80 | Indeferido |
| 283211 | ALEX LUIS MALAQUIAS DE SOUZA TERRA | 64 | Indeferido | 286024 | ALINY ROSA ALBUQUERQUE MOURA CHAMA DE FREITAS11 | | Indeferido |
| 283211 | ALEX LUIS MALAQUIAS DE SOUZA TERRA | 75 | Indeferido | 286024 | ALINY ROSA ALBUQUERQUE MOURA CHAMA DE FREITAS57 | | Indeferido |
| 283211 | ALEX LUIS MALAQUIAS DE SOUZA TERRA | 77 | Indeferido | 286024 | ALINY ROSA ALBUQUERQUE MOURA CHAMA DE FREITAS60 | | Indeferido |
| 300378 | ALEXANDRA JENNIFER SOARES AYALA | 13 | Deferido | 286024 | ALINY ROSA ALBUQUERQUE MOURA CHAMA DE FREITAS75 | | Indeferido |
| 300378 | ALEXANDRA JENNIFER SOARES AYALA | 17 | Indeferido | 394826 | ALOYSIO FERREIRA CARNEIRO NETO | 11 | Indeferido |
| 300378 | ALEXANDRA JENNIFER SOARES AYALA | 20 | Indeferido | 394826 | ALOYSIO FERREIRA CARNEIRO NETO | 39 | Deferido |
| 300378 | ALEXANDRA JENNIFER SOARES AYALA | 22 | Indeferido | 394826 | ALOYSIO FERREIRA CARNEIRO NETO | 44 | Indeferido |
| 300378 | ALEXANDRA JENNIFER SOARES AYALA | 39 | Deferido | 394826 | ALOYSIO FERREIRA CARNEIRO NETO | 45 | Indeferido |
| 300378 | ALEXANDRA JENNIFER SOARES AYALA | 59 | Indeferido | 394826 | ALOYSIO FERREIRA CARNEIRO NETO | 48 | Indeferido |
| 295340 | ALEXANDRE ALVES DOS SANTOS | 1 | Deferido | 394826 | ALOYSIO FERREIRA CARNEIRO NETO | 49 | Indeferido |
| 295340 | ALEXANDRE ALVES DOS SANTOS | 24 | Indeferido | 394826 | ALOYSIO FERREIRA CARNEIRO NETO | 68 | Indeferido |
| 295340 | ALEXANDRE ALVES DOS SANTOS | 54 | Indeferido | 285196 | ALVANIS CARDOZO XAVIER | 6 | Indeferido |
| 295340 | ALEXANDRE ALVES DOS SANTOS | 59 | Indeferido | 285196 | ALVANIS CARDOZO XAVIER | 13 | Deferido |
| 295340 | ALEXANDRE ALVES DOS SANTOS | 80 | Indeferido | 285196 | ALVANIS CARDOZO XAVIER | 15 | Indeferido |
| 295133 | ALEXANDRE AZEVEDO PERES | 6 | Indeferido | 285196 | ALVANIS CARDOZO XAVIER | 17 | Indeferido |
| 295133 | ALEXANDRE AZEVEDO PERES | 15 | Indeferido | 285196 | ALVANIS CARDOZO XAVIER | 20 | Indeferido |
| 295133 | ALEXANDRE AZEVEDO PERES | 16 | Indeferido | 285196 | ALVANIS CARDOZO XAVIER | 22 | Indeferido |
| 295133 | ALEXANDRE AZEVEDO PERES | 21 | Indeferido | 285196 | ALVANIS CARDOZO XAVIER | 39 | Deferido |
| 295133 | ALEXANDRE AZEVEDO PERES | 57 | Indeferido | 285196 | ALVANIS CARDOZO XAVIER | 59 | Indeferido |
| 295133 | ALEXANDRE AZEVEDO PERES | 77 | Indeferido | 285196 | ALVANIS CARDOZO XAVIER | 64 | Indeferido |
| 289989 | ALINE CARLA DE MORAIS | 39 | Deferido | 285196 | ALVANIS CARDOZO XAVIER | 77 | Indeferido |
| 289989 | ALINE CARLA DE MORAIS | 57 | Indeferido | 285196 | ALVANIS CARDOZO XAVIER | 80 | Indeferido |
| 289989 | ALINE CARLA DE MORAIS | 58 | Indeferido | 517334 | ALYNNSON CORREA FERNANDES | 75 | Indeferido |
| 289989 | ALINE CARLA DE MORAIS | 59 | Indeferido | 305008 | AMANDA BEATRIZ DE PÁDUA BLOCH | 55 | Deferido |
| 295135 | ALINE FERREIRA DA SILVA | 13 | Deferido | 305008 | AMANDA BEATRIZ DE PÁDUA BLOCH | 64 | Indeferido |
| 295135 | ALINE FERREIRA DA SILVA | 16 | Indeferido | 305008 | AMANDA BEATRIZ DE PÁDUA BLOCH | 77 | Indeferido |

| | | | | | | | |
|--------|-----------------------------------|----|------------|--------|----------------------------------|----|------------|
| 306608 | AMANDA RAFAEL VELOSO DE CARVALHO | 6 | Indeferido | 287157 | ANDRE LUÍS SOARES MEIRA | 59 | Indeferido |
| 306608 | AMANDA RAFAEL VELOSO DE CARVALHO | 39 | Deferido | 287157 | ANDRE LUÍS SOARES MEIRA | 75 | Indeferido |
| 306608 | AMANDA RAFAEL VELOSO DE CARVALHO | 59 | Indeferido | 287157 | ANDRE LUÍS SOARES MEIRA | 80 | Indeferido |
| 396103 | ANA CAROLINA MEDEIROS COSTA PAULA | 45 | Indeferido | 292827 | ANDRÉ SANTOS DA SILVA | 58 | Indeferido |
| 396103 | ANA CAROLINA MEDEIROS COSTA PAULA | 54 | Indeferido | 292827 | ANDRÉ SANTOS DA SILVA | 59 | Indeferido |
| 396103 | ANA CAROLINA MEDEIROS COSTA PAULA | 75 | Indeferido | 292827 | ANDRÉ SANTOS DA SILVA | 66 | Indeferido |
| 396103 | ANA CAROLINA MEDEIROS COSTA PAULA | 80 | Indeferido | 513244 | ANDRÉ VINICIUS SECATTO | 39 | Deferido |
| 305118 | ANA PAULA MEREY ARAUJO | 6 | Indeferido | 513244 | ANDRÉ VINICIUS SECATTO | 59 | Indeferido |
| 305118 | ANA PAULA MEREY ARAUJO | 37 | Indeferido | 513244 | ANDRÉ VINICIUS SECATTO | 64 | Indeferido |
| 305118 | ANA PAULA MEREY ARAUJO | 39 | Deferido | 293125 | ANDRESSA ALVES OLIVEIRA | 75 | Indeferido |
| 305118 | ANA PAULA MEREY ARAUJO | 61 | Indeferido | 284042 | ANDRESSA CARDOSO DE FIGUEIREDO | 6 | Indeferido |
| 283442 | ANA PAULA OLIVEIRA DOS SANTOS | 57 | Indeferido | 284042 | ANDRESSA CARDOSO DE FIGUEIREDO | 39 | Deferido |
| 396455 | ANA PAULA QUEIROZ SIMÃO | 6 | Indeferido | 284042 | ANDRESSA CARDOSO DE FIGUEIREDO | 49 | Indeferido |
| 396455 | ANA PAULA QUEIROZ SIMÃO | 11 | Indeferido | 284042 | ANDRESSA CARDOSO DE FIGUEIREDO | 53 | Indeferido |
| 396455 | ANA PAULA QUEIROZ SIMÃO | 48 | Indeferido | 284042 | ANDRESSA CARDOSO DE FIGUEIREDO | 55 | Deferido |
| 302466 | ANA PAULA SOUZA COUTINHO DA SILVA | 39 | Deferido | 284042 | ANDRESSA CARDOSO DE FIGUEIREDO | 57 | Indeferido |
| 302466 | ANA PAULA SOUZA COUTINHO DA SILVA | 45 | Indeferido | 284042 | ANDRESSA CARDOSO DE FIGUEIREDO | 58 | Indeferido |
| 302466 | ANA PAULA SOUZA COUTINHO DA SILVA | 50 | Indeferido | 284042 | ANDRESSA CARDOSO DE FIGUEIREDO | 59 | Indeferido |
| 302466 | ANA PAULA SOUZA COUTINHO DA SILVA | 54 | Indeferido | 284042 | ANDRESSA CARDOSO DE FIGUEIREDO | 64 | Indeferido |
| 302466 | ANA PAULA SOUZA COUTINHO DA SILVA | 59 | Indeferido | 284042 | ANDRESSA CARDOSO DE FIGUEIREDO | 77 | Indeferido |
| 302466 | ANA PAULA SOUZA COUTINHO DA SILVA | 77 | Indeferido | 290941 | ANDREY RICHARD DE SOUZA BEZERRA | 6 | Indeferido |
| 302466 | ANA PAULA SOUZA COUTINHO DA SILVA | 80 | Indeferido | 290941 | ANDREY RICHARD DE SOUZA BEZERRA | 15 | Indeferido |
| 294513 | ANA PAULA STEIN REBOUÇAS | 27 | Indeferido | 290941 | ANDREY RICHARD DE SOUZA BEZERRA | 39 | Deferido |
| 294513 | ANA PAULA STEIN REBOUÇAS | 57 | Indeferido | 290941 | ANDREY RICHARD DE SOUZA BEZERRA | 44 | Indeferido |
| 294513 | ANA PAULA STEIN REBOUÇAS | 59 | Indeferido | 290941 | ANDREY RICHARD DE SOUZA BEZERRA | 59 | Indeferido |
| 294513 | ANA PAULA STEIN REBOUÇAS | 64 | Indeferido | 290941 | ANDREY RICHARD DE SOUZA BEZERRA | 80 | Indeferido |
| 286455 | ANDERSON MANDU MOREIRA | 6 | Indeferido | 303939 | ANE CAROLINE PIZI RODRIGUES | 6 | Indeferido |
| 286455 | ANDERSON MANDU MOREIRA | 39 | Deferido | 303939 | ANE CAROLINE PIZI RODRIGUES | 11 | Indeferido |
| 286455 | ANDERSON MANDU MOREIRA | 44 | Indeferido | 303939 | ANE CAROLINE PIZI RODRIGUES | 21 | Indeferido |
| 286455 | ANDERSON MANDU MOREIRA | 49 | Indeferido | 303939 | ANE CAROLINE PIZI RODRIGUES | 39 | Deferido |
| 286455 | ANDERSON MANDU MOREIRA | 57 | Indeferido | 303939 | ANE CAROLINE PIZI RODRIGUES | 57 | Indeferido |
| 286455 | ANDERSON MANDU MOREIRA | 58 | Indeferido | 303939 | ANE CAROLINE PIZI RODRIGUES | 58 | Indeferido |
| 286455 | ANDERSON MANDU MOREIRA | 59 | Indeferido | 303939 | ANE CAROLINE PIZI RODRIGUES | 66 | Indeferido |
| 286455 | ANDERSON MANDU MOREIRA | 64 | Indeferido | 303939 | ANE CAROLINE PIZI RODRIGUES | 67 | Indeferido |
| 286455 | ANDERSON MANDU MOREIRA | 75 | Indeferido | 303939 | ANE CAROLINE PIZI RODRIGUES | 75 | Indeferido |
| 286455 | ANDERSON MANDU MOREIRA | 80 | Indeferido | 290453 | ANGELO RAPHAEL LIMA | 6 | Indeferido |
| 289836 | ANDERSON TONY CAMARGO LIMA | 13 | Deferido | 290453 | ANGELO RAPHAEL LIMA | 13 | Deferido |
| 289836 | ANDERSON TONY CAMARGO LIMA | 17 | Indeferido | 290453 | ANGELO RAPHAEL LIMA | 15 | Indeferido |
| 289836 | ANDERSON TONY CAMARGO LIMA | 50 | Indeferido | 290453 | ANGELO RAPHAEL LIMA | 21 | Indeferido |
| 289836 | ANDERSON TONY CAMARGO LIMA | 53 | Indeferido | 290453 | ANGELO RAPHAEL LIMA | 24 | Indeferido |
| 289836 | ANDERSON TONY CAMARGO LIMA | 57 | Indeferido | 290453 | ANGELO RAPHAEL LIMA | 39 | Deferido |
| 289836 | ANDERSON TONY CAMARGO LIMA | 75 | Indeferido | 290453 | ANGELO RAPHAEL LIMA | 50 | Indeferido |
| 287157 | ANDRE LUÍS SOARES MEIRA | 6 | Indeferido | 290453 | ANGELO RAPHAEL LIMA | 54 | Indeferido |
| 287157 | ANDRE LUÍS SOARES MEIRA | 13 | Deferido | 290453 | ANGELO RAPHAEL LIMA | 57 | Indeferido |
| 287157 | ANDRE LUÍS SOARES MEIRA | 15 | Indeferido | 290453 | ANGELO RAPHAEL LIMA | 59 | Indeferido |
| 287157 | ANDRE LUÍS SOARES MEIRA | 16 | Indeferido | 290453 | ANGELO RAPHAEL LIMA | 64 | Indeferido |
| 287157 | ANDRE LUÍS SOARES MEIRA | 17 | Indeferido | 290453 | ANGELO RAPHAEL LIMA | 77 | Indeferido |
| 287157 | ANDRE LUÍS SOARES MEIRA | 20 | Indeferido | 290453 | ANGELO RAPHAEL LIMA | 80 | Indeferido |
| 287157 | ANDRE LUÍS SOARES MEIRA | 21 | Indeferido | 290587 | ANTONIO FABRÍCIO DA SILVA FINOTO | 39 | Deferido |
| 287157 | ANDRE LUÍS SOARES MEIRA | 22 | Indeferido | 290587 | ANTONIO FABRÍCIO DA SILVA FINOTO | 49 | Indeferido |
| 287157 | ANDRE LUÍS SOARES MEIRA | 39 | Deferido | 290587 | ANTONIO FABRÍCIO DA SILVA FINOTO | 50 | Indeferido |
| 287157 | ANDRE LUÍS SOARES MEIRA | 49 | Indeferido | 290587 | ANTONIO FABRÍCIO DA SILVA FINOTO | 57 | Indeferido |

| | | | | | | | |
|--------|--|------------|------------|--------|---|----|------------|
| 290587 | ANTONIO FABRÍCIO DA SILVA FINOTO | 58 | Indeferido | 394479 | BEATRIZ MOREIRA DIAS | 58 | Indeferido |
| 290587 | ANTONIO FABRÍCIO DA SILVA FINOTO | 59 | Indeferido | 394479 | BEATRIZ MOREIRA DIAS | 77 | Indeferido |
| 283713 | ANTONIO JOAO DAGHER ARCE QUEIROZ | 6 | Indeferido | 400898 | BRUNA LUANA FINETTI | 37 | Indeferido |
| 283713 | ANTONIO JOAO DAGHER ARCE QUEIROZ | 13 | Deferido | 400898 | BRUNA LUANA FINETTI | 65 | Indeferido |
| 283713 | ANTONIO JOAO DAGHER ARCE QUEIROZ | 21 | Indeferido | 301189 | BRUNA NATIELY DA SILVA SOARES FERNANDES59 | | Indeferido |
| 283713 | ANTONIO JOAO DAGHER ARCE QUEIROZ | 39 | Deferido | 287892 | BRUNO ALVES DE SALES | 27 | Indeferido |
| 283713 | ANTONIO JOAO DAGHER ARCE QUEIROZ | 59 | Indeferido | 393410 | BRUNO ARANHA NETO | 39 | Deferido |
| 283713 | ANTONIO JOAO DAGHER ARCE QUEIROZ | 64 | Indeferido | 393410 | BRUNO ARANHA NETO | 49 | Indeferido |
| 283713 | ANTONIO JOAO DAGHER ARCE QUEIROZ | 77 | Indeferido | 393410 | BRUNO ARANHA NETO | 57 | Indeferido |
| 283713 | ANTONIO JOAO DAGHER ARCE QUEIROZ | 80 | Indeferido | 393410 | BRUNO ARANHA NETO | 59 | Indeferido |
| 292504 | ARIANY TRINDADE DE MATOS VIEIRA | 28 | Indeferido | 393410 | BRUNO ARANHA NETO | 77 | Indeferido |
| 292504 | ARIANY TRINDADE DE MATOS VIEIRA | 53 | Indeferido | 393410 | BRUNO ARANHA NETO | 80 | Indeferido |
| 292504 | ARIANY TRINDADE DE MATOS VIEIRA | 57 | Indeferido | 384316 | BRUNO COELHO DE AZEVEDO | 6 | Indeferido |
| 292504 | ARIANY TRINDADE DE MATOS VIEIRA | 59 | Indeferido | 384316 | BRUNO COELHO DE AZEVEDO | 21 | Indeferido |
| 292504 | ARIANY TRINDADE DE MATOS VIEIRA | 61 | Indeferido | 384316 | BRUNO COELHO DE AZEVEDO | 29 | Indeferido |
| 288989 | ARNALDO BRITES FILHO NUNES | 57 | Indeferido | 384316 | BRUNO COELHO DE AZEVEDO | 54 | Indeferido |
| 288989 | ARNALDO BRITES FILHO NUNES | 77 | Indeferido | 384316 | BRUNO COELHO DE AZEVEDO | 55 | Deferido |
| 402848 | ARTHUR ANDERSEN PADULA CAMILLO | 27 | Indeferido | 384316 | BRUNO COELHO DE AZEVEDO | 57 | Indeferido |
| 402848 | ARTHUR ANDERSEN PADULA CAMILLO | 39 | Deferido | 384316 | BRUNO COELHO DE AZEVEDO | 66 | Indeferido |
| 402848 | ARTHUR ANDERSEN PADULA CAMILLO | 57 | Indeferido | 384316 | BRUNO COELHO DE AZEVEDO | 70 | Indeferido |
| 402848 | ARTHUR ANDERSEN PADULA CAMILLO | 59 | Indeferido | 384316 | BRUNO COELHO DE AZEVEDO | 75 | Indeferido |
| 288212 | ARTUR FELIPE DE MATOS MOULIE RODRIGUES6 | Indeferido | | 309900 | CAIO CESAR ALVES DOS SANTOS | 13 | Deferido |
| 288212 | ARTUR FELIPE DE MATOS MOULIE RODRIGUES39 | Deferido | | 309900 | CAIO CESAR ALVES DOS SANTOS | 16 | Indeferido |
| 288212 | ARTUR FELIPE DE MATOS MOULIE RODRIGUES77 | Indeferido | | 309900 | CAIO CESAR ALVES DOS SANTOS | 17 | Indeferido |
| 387370 | ARTUR HIANE OSHIRO | 21 | Indeferido | 309900 | CAIO CESAR ALVES DOS SANTOS | 20 | Indeferido |
| 387370 | ARTUR HIANE OSHIRO | 55 | Deferido | 309900 | CAIO CESAR ALVES DOS SANTOS | 22 | Indeferido |
| 387370 | ARTUR HIANE OSHIRO | 57 | Indeferido | 309900 | CAIO CESAR ALVES DOS SANTOS | 39 | Deferido |
| 286261 | ARY BRITES JUNIOR | 6 | Indeferido | 309900 | CAIO CESAR ALVES DOS SANTOS | 55 | Deferido |
| 286261 | ARY BRITES JUNIOR | 39 | Deferido | 309900 | CAIO CESAR ALVES DOS SANTOS | 57 | Indeferido |
| 286261 | ARY BRITES JUNIOR | 45 | Indeferido | 309900 | CAIO CESAR ALVES DOS SANTOS | 59 | Indeferido |
| 286261 | ARY BRITES JUNIOR | 54 | Indeferido | 286161 | CAMILA AMARAL FIGUEIREDO | 6 | Indeferido |
| 286261 | ARY BRITES JUNIOR | 59 | Indeferido | 286161 | CAMILA AMARAL FIGUEIREDO | 13 | Deferido |
| 286261 | ARY BRITES JUNIOR | 80 | Indeferido | 286161 | CAMILA AMARAL FIGUEIREDO | 21 | Indeferido |
| 284884 | ARYAN MIRANDA GOMES DE ASSIS | 6 | Indeferido | 286161 | CAMILA AMARAL FIGUEIREDO | 49 | Indeferido |
| 284884 | ARYAN MIRANDA GOMES DE ASSIS | 13 | Deferido | 286161 | CAMILA AMARAL FIGUEIREDO | 57 | Indeferido |
| 284884 | ARYAN MIRANDA GOMES DE ASSIS | 21 | Indeferido | 286161 | CAMILA AMARAL FIGUEIREDO | 59 | Indeferido |
| 284884 | ARYAN MIRANDA GOMES DE ASSIS | 30 | Indeferido | 286161 | CAMILA AMARAL FIGUEIREDO | 64 | Indeferido |
| 284884 | ARYAN MIRANDA GOMES DE ASSIS | 39 | Deferido | 286161 | CAMILA AMARAL FIGUEIREDO | 77 | Indeferido |
| 284884 | ARYAN MIRANDA GOMES DE ASSIS | 50 | Indeferido | 384892 | CAMILA DA SILVA DEZINHO | 17 | Indeferido |
| 284884 | ARYAN MIRANDA GOMES DE ASSIS | 57 | Indeferido | 384892 | CAMILA DA SILVA DEZINHO | 21 | Indeferido |
| 284884 | ARYAN MIRANDA GOMES DE ASSIS | 58 | Indeferido | 384892 | CAMILA DA SILVA DEZINHO | 22 | Indeferido |
| 284884 | ARYAN MIRANDA GOMES DE ASSIS | 59 | Indeferido | 384892 | CAMILA DA SILVA DEZINHO | 61 | Indeferido |
| 284884 | ARYAN MIRANDA GOMES DE ASSIS | 77 | Indeferido | 283914 | CAMILA MILANI DA ROCHA | 21 | Indeferido |
| 309977 | ATHEMIS TONCLAYTON LAZARI | 64 | Indeferido | 283914 | CAMILA MILANI DA ROCHA | 49 | Indeferido |
| 292300 | AUGUSTO WILSON DALLA MARTHA DOMINGOS57 | Indeferido | | 283914 | CAMILA MILANI DA ROCHA | 57 | Indeferido |
| 292300 | AUGUSTO WILSON DALLA MARTHA DOMINGOS59 | Indeferido | | 283914 | CAMILA MILANI DA ROCHA | 58 | Indeferido |
| 292300 | AUGUSTO WILSON DALLA MARTHA DOMINGOS64 | Indeferido | | 283914 | CAMILA MILANI DA ROCHA | 59 | Indeferido |
| 293965 | AURELIO DE LIMA MARTINS | 27 | Indeferido | 283914 | CAMILA MILANI DA ROCHA | 64 | Indeferido |
| 394479 | BEATRIZ MOREIRA DIAS | 21 | Indeferido | 283914 | CAMILA MILANI DA ROCHA | 80 | Indeferido |
| 394479 | BEATRIZ MOREIRA DIAS | 27 | Indeferido | 288057 | CARLIZA DE OLIVEIRA SOUZA | 13 | Deferido |
| 394479 | BEATRIZ MOREIRA DIAS | 46 | Indeferido | 288057 | CARLIZA DE OLIVEIRA SOUZA | 16 | Indeferido |
| 394479 | BEATRIZ MOREIRA DIAS | 49 | Indeferido | 288057 | CARLIZA DE OLIVEIRA SOUZA | 17 | Indeferido |

| | | | | | | | |
|--------|--------------------------------|----|------------|--------|----------------------------------|----|------------|
| 288057 | CARLIZA DE OLIVEIRA SOUZA | 20 | Indeferido | 290467 | CÁSSIO MEDEIROS DE FREITAS | 53 | Indeferido |
| 288057 | CARLIZA DE OLIVEIRA SOUZA | 22 | Indeferido | 290467 | CÁSSIO MEDEIROS DE FREITAS | 54 | Indeferido |
| 288057 | CARLIZA DE OLIVEIRA SOUZA | 39 | Deferido | 290467 | CÁSSIO MEDEIROS DE FREITAS | 58 | Indeferido |
| 288057 | CARLIZA DE OLIVEIRA SOUZA | 57 | Indeferido | 290467 | CÁSSIO MEDEIROS DE FREITAS | 75 | Indeferido |
| 288057 | CARLIZA DE OLIVEIRA SOUZA | 59 | Indeferido | 288021 | CÉLIDA VANILDA VILLALBA DE SOUZA | 6 | Indeferido |
| 308936 | CARLOS FELIPE OPATA | 6 | Indeferido | 288021 | CÉLIDA VANILDA VILLALBA DE SOUZA | 17 | Indeferido |
| 308936 | CARLOS FELIPE OPATA | 14 | Indeferido | 288021 | CÉLIDA VANILDA VILLALBA DE SOUZA | 39 | Deferido |
| 308936 | CARLOS FELIPE OPATA | 44 | Indeferido | 288021 | CÉLIDA VANILDA VILLALBA DE SOUZA | 45 | Indeferido |
| 308936 | CARLOS FELIPE OPATA | 52 | Indeferido | 288021 | CÉLIDA VANILDA VILLALBA DE SOUZA | 54 | Indeferido |
| 308936 | CARLOS FELIPE OPATA | 53 | Indeferido | 288021 | CÉLIDA VANILDA VILLALBA DE SOUZA | 57 | Indeferido |
| 308936 | CARLOS FELIPE OPATA | 59 | Indeferido | 288021 | CÉLIDA VANILDA VILLALBA DE SOUZA | 59 | Indeferido |
| 284491 | CARLOS ROBERTO CANUTO SENA | 15 | Indeferido | 288021 | CÉLIDA VANILDA VILLALBA DE SOUZA | 77 | Indeferido |
| 284491 | CARLOS ROBERTO CANUTO SENA | 16 | Indeferido | 288021 | CÉLIDA VANILDA VILLALBA DE SOUZA | 80 | Indeferido |
| 284491 | CARLOS ROBERTO CANUTO SENA | 39 | Deferido | 391292 | CÉSAR FELIPE KENJI HOKAMA | 6 | Indeferido |
| 284491 | CARLOS ROBERTO CANUTO SENA | 76 | Indeferido | 391292 | CÉSAR FELIPE KENJI HOKAMA | 13 | Deferido |
| 298368 | CARLOS VICTOR MACHADO OLIVEIRA | 57 | Indeferido | 391292 | CÉSAR FELIPE KENJI HOKAMA | 34 | Indeferido |
| 298368 | CARLOS VICTOR MACHADO OLIVEIRA | 59 | Indeferido | 391292 | CÉSAR FELIPE KENJI HOKAMA | 39 | Deferido |
| 298368 | CARLOS VICTOR MACHADO OLIVEIRA | 64 | Indeferido | 391292 | CÉSAR FELIPE KENJI HOKAMA | 45 | Indeferido |
| 298368 | CARLOS VICTOR MACHADO OLIVEIRA | 75 | Indeferido | 391292 | CÉSAR FELIPE KENJI HOKAMA | 57 | Indeferido |
| 298368 | CARLOS VICTOR MACHADO OLIVEIRA | 80 | Indeferido | 391292 | CÉSAR FELIPE KENJI HOKAMA | 59 | Indeferido |
| 288364 | CAROLINA PACHECO | 13 | Deferido | 391292 | CÉSAR FELIPE KENJI HOKAMA | 77 | Indeferido |
| 288364 | CAROLINA PACHECO | 17 | Indeferido | 305293 | CESAR HENRIQUE BARROS | 58 | Indeferido |
| 288364 | CAROLINA PACHECO | 20 | Indeferido | 289549 | CESAR MAGALHÃES DE SOUZA | 6 | Indeferido |
| 288364 | CAROLINA PACHECO | 22 | Indeferido | 289549 | CESAR MAGALHÃES DE SOUZA | 16 | Indeferido |
| 288364 | CAROLINA PACHECO | 27 | Indeferido | 289549 | CESAR MAGALHÃES DE SOUZA | 17 | Indeferido |
| 288364 | CAROLINA PACHECO | 35 | Indeferido | 289549 | CESAR MAGALHÃES DE SOUZA | 20 | Indeferido |
| 288364 | CAROLINA PACHECO | 50 | Indeferido | 289549 | CESAR MAGALHÃES DE SOUZA | 21 | Indeferido |
| 288364 | CAROLINA PACHECO | 54 | Indeferido | 289549 | CESAR MAGALHÃES DE SOUZA | 22 | Indeferido |
| 288364 | CAROLINA PACHECO | 57 | Indeferido | 289549 | CESAR MAGALHÃES DE SOUZA | 39 | Deferido |
| 288364 | CAROLINA PACHECO | 59 | Indeferido | 289549 | CESAR MAGALHÃES DE SOUZA | 49 | Indeferido |
| 288364 | CAROLINA PACHECO | 64 | Indeferido | 289549 | CESAR MAGALHÃES DE SOUZA | 50 | Indeferido |
| 288364 | CAROLINA PACHECO | 77 | Indeferido | 289549 | CESAR MAGALHÃES DE SOUZA | 54 | Indeferido |
| 288364 | CAROLINA PACHECO | 80 | Indeferido | 289549 | CESAR MAGALHÃES DE SOUZA | 57 | Indeferido |
| 289899 | CAROLINE DELLA SENTA MIGUEL | 6 | Indeferido | 289549 | CESAR MAGALHÃES DE SOUZA | 58 | Indeferido |
| 289899 | CAROLINE DELLA SENTA MIGUEL | 11 | Indeferido | 289549 | CESAR MAGALHÃES DE SOUZA | 59 | Indeferido |
| 289899 | CAROLINE DELLA SENTA MIGUEL | 27 | Indeferido | 289549 | CESAR MAGALHÃES DE SOUZA | 75 | Indeferido |
| 289899 | CAROLINE DELLA SENTA MIGUEL | 30 | Indeferido | 289549 | CESAR MAGALHÃES DE SOUZA | 80 | Indeferido |
| 289899 | CAROLINE DELLA SENTA MIGUEL | 35 | Indeferido | 283129 | CHARLISE HINGLIDY DIAS REZENDE | 6 | Indeferido |
| 289899 | CAROLINE DELLA SENTA MIGUEL | 39 | Deferido | 283129 | CHARLISE HINGLIDY DIAS REZENDE | 13 | Deferido |
| 289899 | CAROLINE DELLA SENTA MIGUEL | 50 | Indeferido | 283129 | CHARLISE HINGLIDY DIAS REZENDE | 17 | Indeferido |
| 289899 | CAROLINE DELLA SENTA MIGUEL | 58 | Indeferido | 283129 | CHARLISE HINGLIDY DIAS REZENDE | 20 | Indeferido |
| 289899 | CAROLINE DELLA SENTA MIGUEL | 59 | Indeferido | 283129 | CHARLISE HINGLIDY DIAS REZENDE | 21 | Indeferido |
| 289899 | CAROLINE DELLA SENTA MIGUEL | 77 | Indeferido | 283129 | CHARLISE HINGLIDY DIAS REZENDE | 27 | Indeferido |
| 289899 | CAROLINE DELLA SENTA MIGUEL | 80 | Indeferido | 283129 | CHARLISE HINGLIDY DIAS REZENDE | 39 | Deferido |
| 283621 | CAROLINE OSSUNA DE ALMEIDA | 6 | Indeferido | 283129 | CHARLISE HINGLIDY DIAS REZENDE | 49 | Indeferido |
| 283621 | CAROLINE OSSUNA DE ALMEIDA | 16 | Indeferido | 283129 | CHARLISE HINGLIDY DIAS REZENDE | 50 | Indeferido |
| 283621 | CAROLINE OSSUNA DE ALMEIDA | 21 | Indeferido | 283129 | CHARLISE HINGLIDY DIAS REZENDE | 57 | Indeferido |
| 283621 | CAROLINE OSSUNA DE ALMEIDA | 27 | Indeferido | 283129 | CHARLISE HINGLIDY DIAS REZENDE | 59 | Indeferido |
| 283621 | CAROLINE OSSUNA DE ALMEIDA | 39 | Deferido | 283129 | CHARLISE HINGLIDY DIAS REZENDE | 75 | Indeferido |
| 283621 | CAROLINE OSSUNA DE ALMEIDA | 50 | Indeferido | 283129 | CHARLISE HINGLIDY DIAS REZENDE | 77 | Indeferido |
| 283621 | CAROLINE OSSUNA DE ALMEIDA | 55 | Deferido | 283129 | CHARLISE HINGLIDY DIAS REZENDE | 80 | Indeferido |
| 283621 | CAROLINE OSSUNA DE ALMEIDA | 57 | Indeferido | 304289 | CHAYENE SILVESTRE DUTRA | 6 | Indeferido |

| | | | | | | | |
|--------|-------------------------------------|----|------------|--------|-------------------------------|----|------------|
| 304289 | CHAYENE SILVESTRE DUTRA | 11 | Indeferido | 304158 | DANIELE DE OLIVEIRA | 54 | Indeferido |
| 304289 | CHAYENE SILVESTRE DUTRA | 27 | Indeferido | 304158 | DANIELE DE OLIVEIRA | 57 | Indeferido |
| 387775 | CHRISTIAN PIMENTEL LOBO | 6 | Indeferido | 304158 | DANIELE DE OLIVEIRA | 59 | Indeferido |
| 387775 | CHRISTIAN PIMENTEL LOBO | 34 | Indeferido | 304158 | DANIELE DE OLIVEIRA | 80 | Indeferido |
| 387775 | CHRISTIAN PIMENTEL LOBO | 44 | Indeferido | 308836 | DANIELE PARRON PRADO | 19 | Indeferido |
| 387775 | CHRISTIAN PIMENTEL LOBO | 64 | Indeferido | 308836 | DANIELE PARRON PRADO | 21 | Indeferido |
| 387775 | CHRISTIAN PIMENTEL LOBO | 75 | Indeferido | 386118 | DANIELI DA SILVA SANTANA | 2 | Indeferido |
| 394786 | CLEBER DOS SANTOS GOMES | 6 | Indeferido | 386118 | DANIELI DA SILVA SANTANA | 19 | Indeferido |
| 394786 | CLEBER DOS SANTOS GOMES | 21 | Indeferido | 310432 | DANIELLE MACHADO DE SOUZA | 55 | Deferido |
| 394786 | CLEBER DOS SANTOS GOMES | 45 | Indeferido | 284337 | DANIELLI DUARTE SILVA | 6 | Indeferido |
| 394786 | CLEBER DOS SANTOS GOMES | 71 | Indeferido | 284337 | DANIELLI DUARTE SILVA | 39 | Deferido |
| 394786 | CLEBER DOS SANTOS GOMES | 77 | Indeferido | 284337 | DANIELLI DUARTE SILVA | 59 | Indeferido |
| 512906 | CLEYTON MARIANO DE ARAUJO | 21 | Indeferido | 284337 | DANIELLI DUARTE SILVA | 80 | Indeferido |
| 512906 | CLEYTON MARIANO DE ARAUJO | 59 | Indeferido | 396290 | DANIELY ARAUJO BARBOSA | 39 | Deferido |
| 283779 | CRISTHIAN RICHARD BARBOSA BENITES | 2 | Indeferido | 396290 | DANIELY ARAUJO BARBOSA | 57 | Indeferido |
| 387817 | CRISTINA APARECIDA DE CAMPOS MORAES | 6 | Indeferido | 396290 | DANIELY ARAUJO BARBOSA | 75 | Indeferido |
| 387817 | CRISTINA APARECIDA DE CAMPOS MORAES | 15 | Indeferido | 385368 | DANILO DA CRUZ ARAGAO | 1 | Deferido |
| 387817 | CRISTINA APARECIDA DE CAMPOS MORAES | 21 | Indeferido | 385368 | DANILO DA CRUZ ARAGAO | 6 | Indeferido |
| 387817 | CRISTINA APARECIDA DE CAMPOS MORAES | 24 | Indeferido | 385368 | DANILO DA CRUZ ARAGAO | 27 | Indeferido |
| 293010 | DAIANE PIRES BESEN | 22 | Indeferido | 385368 | DANILO DA CRUZ ARAGAO | 28 | Indeferido |
| 293010 | DAIANE PIRES BESEN | 59 | Indeferido | 385368 | DANILO DA CRUZ ARAGAO | 39 | Deferido |
| 292390 | DAICY DA SILVA FERREIRA | 13 | Deferido | 385368 | DANILO DA CRUZ ARAGAO | 54 | Indeferido |
| 292390 | DAICY DA SILVA FERREIRA | 15 | Indeferido | 385368 | DANILO DA CRUZ ARAGAO | 57 | Indeferido |
| 292390 | DAICY DA SILVA FERREIRA | 16 | Indeferido | 385368 | DANILO DA CRUZ ARAGAO | 59 | Indeferido |
| 292390 | DAICY DA SILVA FERREIRA | 20 | Indeferido | 385368 | DANILO DA CRUZ ARAGAO | 61 | Indeferido |
| 292390 | DAICY DA SILVA FERREIRA | 21 | Indeferido | 385368 | DANILO DA CRUZ ARAGAO | 67 | Indeferido |
| 292390 | DAICY DA SILVA FERREIRA | 22 | Indeferido | 385368 | DANILO DA CRUZ ARAGAO | 75 | Indeferido |
| 292390 | DAICY DA SILVA FERREIRA | 28 | Indeferido | 305209 | DAVID LEE | 15 | Indeferido |
| 292390 | DAICY DA SILVA FERREIRA | 39 | Deferido | 305209 | DAVID LEE | 39 | Deferido |
| 292390 | DAICY DA SILVA FERREIRA | 54 | Indeferido | 305209 | DAVID LEE | 58 | Indeferido |
| 292390 | DAICY DA SILVA FERREIRA | 57 | Indeferido | 305209 | DAVID LEE | 59 | Indeferido |
| 292390 | DAICY DA SILVA FERREIRA | 59 | Indeferido | 305209 | DAVID LEE | 75 | Indeferido |
| 292390 | DAICY DA SILVA FERREIRA | 75 | Indeferido | 305209 | DAVID LEE | 80 | Indeferido |
| 292390 | DAICY DA SILVA FERREIRA | 80 | Indeferido | 290286 | DAYANE DE SOUZA ARRUDA | 6 | Indeferido |
| 288411 | DANIEL DE BARROS DA SILVA | 21 | Indeferido | 290286 | DAYANE DE SOUZA ARRUDA | 13 | Deferido |
| 288411 | DANIEL DE BARROS DA SILVA | 39 | Deferido | 290286 | DAYANE DE SOUZA ARRUDA | 21 | Indeferido |
| 288411 | DANIEL DE BARROS DA SILVA | 59 | Indeferido | 290286 | DAYANE DE SOUZA ARRUDA | 39 | Deferido |
| 288411 | DANIEL DE BARROS DA SILVA | 64 | Indeferido | 290286 | DAYANE DE SOUZA ARRUDA | 57 | Indeferido |
| 514237 | DANIELA GARCIA CARAMALAC | 6 | Indeferido | 290286 | DAYANE DE SOUZA ARRUDA | 77 | Indeferido |
| 514237 | DANIELA GARCIA CARAMALAC | 15 | Indeferido | 294264 | DAYANE FRANCO ALVES | 6 | Indeferido |
| 514237 | DANIELA GARCIA CARAMALAC | 21 | Indeferido | 294264 | DAYANE FRANCO ALVES | 21 | Indeferido |
| 514237 | DANIELA GARCIA CARAMALAC | 55 | Deferido | 294264 | DAYANE FRANCO ALVES | 39 | Deferido |
| 514237 | DANIELA GARCIA CARAMALAC | 59 | Indeferido | 294264 | DAYANE FRANCO ALVES | 57 | Indeferido |
| 514237 | DANIELA GARCIA CARAMALAC | 75 | Indeferido | 294264 | DAYANE FRANCO ALVES | 59 | Indeferido |
| 514237 | DANIELA GARCIA CARAMALAC | 77 | Indeferido | 294264 | DAYANE FRANCO ALVES | 77 | Indeferido |
| 514237 | DANIELA GARCIA CARAMALAC | 80 | Indeferido | 283768 | DEBORA APARECIDA TOLEDO VIANA | 15 | Indeferido |
| 299221 | DANIELA MIYUKI SHISHIDO | 17 | Indeferido | 283768 | DEBORA APARECIDA TOLEDO VIANA | 17 | Indeferido |
| 299221 | DANIELA MIYUKI SHISHIDO | 20 | Indeferido | 283768 | DEBORA APARECIDA TOLEDO VIANA | 21 | Indeferido |
| 299221 | DANIELA MIYUKI SHISHIDO | 55 | Deferido | 283768 | DEBORA APARECIDA TOLEDO VIANA | 27 | Indeferido |
| 299221 | DANIELA MIYUKI SHISHIDO | 59 | Indeferido | 283768 | DEBORA APARECIDA TOLEDO VIANA | 39 | Deferido |
| 304158 | DANIELE DE OLIVEIRA | 6 | Indeferido | 283768 | DEBORA APARECIDA TOLEDO VIANA | 59 | Indeferido |
| 304158 | DANIELE DE OLIVEIRA | 21 | Indeferido | 283768 | DEBORA APARECIDA TOLEDO VIANA | 61 | Indeferido |

| | | | | | | | |
|--------|-------------------------------|----|------------|--------|------------------------------------|----|------------|
| 283768 | DEBORA APARECIDA TOLEDO VIANA | 64 | Indeferido | 393935 | DIEGO PATRICK SOUZA LEONEL | 80 | Indeferido |
| 283768 | DEBORA APARECIDA TOLEDO VIANA | 77 | Indeferido | 299306 | DIOGO MUJICA BARBOZA CARNEIRO | 15 | Indeferido |
| 283768 | DEBORA APARECIDA TOLEDO VIANA | 80 | Indeferido | 299306 | DIOGO MUJICA BARBOZA CARNEIRO | 19 | Indeferido |
| 515562 | DÉBORA CRISTHINE TORRACA | 21 | Indeferido | 299306 | DIOGO MUJICA BARBOZA CARNEIRO | 20 | Indeferido |
| 515562 | DÉBORA CRISTHINE TORRACA | 27 | Indeferido | 299306 | DIOGO MUJICA BARBOZA CARNEIRO | 21 | Indeferido |
| 515562 | DÉBORA CRISTHINE TORRACA | 77 | Indeferido | 299306 | DIOGO MUJICA BARBOZA CARNEIRO | 39 | Deferido |
| 515562 | DÉBORA CRISTHINE TORRACA | 80 | Indeferido | 299306 | DIOGO MUJICA BARBOZA CARNEIRO | 45 | Indeferido |
| 304389 | DEBORA GIBIM | 13 | Deferido | 299306 | DIOGO MUJICA BARBOZA CARNEIRO | 49 | Indeferido |
| 304389 | DEBORA GIBIM | 59 | Indeferido | 299306 | DIOGO MUJICA BARBOZA CARNEIRO | 50 | Indeferido |
| 304389 | DEBORA GIBIM | 77 | Indeferido | 299306 | DIOGO MUJICA BARBOZA CARNEIRO | 54 | Indeferido |
| 294909 | DEISE DE SOUZA RODRIGUES | 50 | Indeferido | 299306 | DIOGO MUJICA BARBOZA CARNEIRO | 59 | Indeferido |
| 294909 | DEISE DE SOUZA RODRIGUES | 59 | Indeferido | 299306 | DIOGO MUJICA BARBOZA CARNEIRO | 64 | Indeferido |
| 294909 | DEISE DE SOUZA RODRIGUES | 78 | Indeferido | 299306 | DIOGO MUJICA BARBOZA CARNEIRO | 77 | Indeferido |
| 284840 | DHULIE LIRA DE LIMA | 13 | Deferido | 299306 | DIOGO MUJICA BARBOZA CARNEIRO | 80 | Indeferido |
| 284840 | DHULIE LIRA DE LIMA | 16 | Indeferido | 283913 | DJESSICA LUANA MISSIO | 48 | Indeferido |
| 284840 | DHULIE LIRA DE LIMA | 17 | Indeferido | 283913 | DJESSICA LUANA MISSIO | 54 | Indeferido |
| 284840 | DHULIE LIRA DE LIMA | 20 | Indeferido | 283913 | DJESSICA LUANA MISSIO | 78 | Indeferido |
| 284840 | DHULIE LIRA DE LIMA | 22 | Indeferido | 394438 | DOMINGOS SAVIO DE SOUZA FREIRE | 15 | Indeferido |
| 284840 | DHULIE LIRA DE LIMA | 39 | Deferido | 399212 | DOUGLAS PEREIRA DE MELO | 6 | Indeferido |
| 284840 | DHULIE LIRA DE LIMA | 55 | Deferido | 399212 | DOUGLAS PEREIRA DE MELO | 13 | Deferido |
| 284840 | DHULIE LIRA DE LIMA | 57 | Indeferido | 399212 | DOUGLAS PEREIRA DE MELO | 16 | Indeferido |
| 284840 | DHULIE LIRA DE LIMA | 59 | Indeferido | 399212 | DOUGLAS PEREIRA DE MELO | 17 | Indeferido |
| 284840 | DHULIE LIRA DE LIMA | 64 | Indeferido | 399212 | DOUGLAS PEREIRA DE MELO | 49 | Indeferido |
| 284840 | DHULIE LIRA DE LIMA | 77 | Indeferido | 399212 | DOUGLAS PEREIRA DE MELO | 55 | Deferido |
| 297648 | DIANA ESTEVAM LUARES | 13 | Deferido | 386245 | EDGAR DE CARVALHO LEMOS | 6 | Indeferido |
| 297648 | DIANA ESTEVAM LUARES | 16 | Indeferido | 386245 | EDGAR DE CARVALHO LEMOS | 21 | Indeferido |
| 297648 | DIANA ESTEVAM LUARES | 17 | Indeferido | 386245 | EDGAR DE CARVALHO LEMOS | 54 | Indeferido |
| 297648 | DIANA ESTEVAM LUARES | 20 | Indeferido | 386245 | EDGAR DE CARVALHO LEMOS | 55 | Deferido |
| 297648 | DIANA ESTEVAM LUARES | 21 | Indeferido | 386245 | EDGAR DE CARVALHO LEMOS | 57 | Indeferido |
| 297648 | DIANA ESTEVAM LUARES | 22 | Indeferido | 386245 | EDGAR DE CARVALHO LEMOS | 60 | Indeferido |
| 297648 | DIANA ESTEVAM LUARES | 39 | Deferido | 386245 | EDGAR DE CARVALHO LEMOS | 64 | Indeferido |
| 297648 | DIANA ESTEVAM LUARES | 55 | Deferido | 386245 | EDGAR DE CARVALHO LEMOS | 66 | Indeferido |
| 297648 | DIANA ESTEVAM LUARES | 57 | Indeferido | 386245 | EDGAR DE CARVALHO LEMOS | 67 | Indeferido |
| 297648 | DIANA ESTEVAM LUARES | 59 | Indeferido | 386245 | EDGAR DE CARVALHO LEMOS | 68 | Indeferido |
| 297648 | DIANA ESTEVAM LUARES | 77 | Indeferido | 386245 | EDGAR DE CARVALHO LEMOS | 80 | Indeferido |
| 297648 | DIANA ESTEVAM LUARES | 80 | Indeferido | 286505 | EDIVO GOMES DA SILVA JÚNIOR | 20 | Indeferido |
| 303356 | DIEGO LEITE DA SILVA | 6 | Indeferido | 286505 | EDIVO GOMES DA SILVA JÚNIOR | 22 | Indeferido |
| 303356 | DIEGO LEITE DA SILVA | 13 | Deferido | 286505 | EDIVO GOMES DA SILVA JÚNIOR | 39 | Deferido |
| 303356 | DIEGO LEITE DA SILVA | 39 | Deferido | 286505 | EDIVO GOMES DA SILVA JÚNIOR | 50 | Indeferido |
| 303356 | DIEGO LEITE DA SILVA | 44 | Indeferido | 286505 | EDIVO GOMES DA SILVA JÚNIOR | 57 | Indeferido |
| 303356 | DIEGO LEITE DA SILVA | 45 | Indeferido | 286505 | EDIVO GOMES DA SILVA JÚNIOR | 59 | Indeferido |
| 303356 | DIEGO LEITE DA SILVA | 49 | Indeferido | 286505 | EDIVO GOMES DA SILVA JÚNIOR | 71 | Indeferido |
| 303356 | DIEGO LEITE DA SILVA | 55 | Deferido | 286505 | EDIVO GOMES DA SILVA JÚNIOR | 75 | Indeferido |
| 303356 | DIEGO LEITE DA SILVA | 59 | Indeferido | 286505 | EDIVO GOMES DA SILVA JÚNIOR | 77 | Indeferido |
| 303356 | DIEGO LEITE DA SILVA | 77 | Indeferido | 286505 | EDIVO GOMES DA SILVA JÚNIOR | 80 | Indeferido |
| 303356 | DIEGO LEITE DA SILVA | 80 | Indeferido | 291951 | ELIANA DOS SANTOS PEREIRA DE SOUSA | 6 | Indeferido |
| 393935 | DIEGO PATRICK SOUZA LEONEL | 6 | Indeferido | 291951 | ELIANA DOS SANTOS PEREIRA DE SOUSA | 39 | Deferido |
| 393935 | DIEGO PATRICK SOUZA LEONEL | 13 | Deferido | 291951 | ELIANA DOS SANTOS PEREIRA DE SOUSA | 57 | Indeferido |
| 393935 | DIEGO PATRICK SOUZA LEONEL | 15 | Indeferido | 291951 | ELIANA DOS SANTOS PEREIRA DE SOUSA | 59 | Indeferido |
| 393935 | DIEGO PATRICK SOUZA LEONEL | 57 | Indeferido | 291951 | ELIANA DOS SANTOS PEREIRA DE SOUSA | 75 | Indeferido |
| 393935 | DIEGO PATRICK SOUZA LEONEL | 59 | Indeferido | 291951 | ELIANA DOS SANTOS PEREIRA DE SOUSA | 77 | Indeferido |
| 393935 | DIEGO PATRICK SOUZA LEONEL | 64 | Indeferido | 291951 | ELIANA DOS SANTOS PEREIRA DE SOUSA | 80 | Indeferido |

| | | | | | | | |
|----------------------|--|----|------------|--------|---------------------------------|----|------------|
| 310900 | ELILA BARBOSA PAULINO | 21 | Indeferido | 391394 | ERISVALDO FRANÇA DA SILVA | 55 | Deferido |
| 310900 | ELILA BARBOSA PAULINO | 24 | Indeferido | 391394 | ERISVALDO FRANÇA DA SILVA | 63 | Indeferido |
| 290039 | ELIZANDRA NASCIMENTO FERNANDES TABOSA GARCIA | 39 | Deferido | 391145 | ERIVELTON MARTINS NOGUEIRA | 6 | Indeferido |
| 290039 Indeferido | ELIZANDRA NASCIMENTO FERNANDES TABOSA GARCIA | 44 | | 391145 | ERIVELTON MARTINS NOGUEIRA | 54 | Indeferido |
| 290039 Indeferido | ELIZANDRA NASCIMENTO FERNANDES TABOSA GARCIA | 49 | | 391145 | ERIVELTON MARTINS NOGUEIRA | 55 | Deferido |
| 290039 Indeferido | ELIZANDRA NASCIMENTO FERNANDES TABOSA GARCIA | 53 | | 391145 | ERIVELTON MARTINS NOGUEIRA | 59 | Indeferido |
| 290039 Indeferido | ELIZANDRA NASCIMENTO FERNANDES TABOSA GARCIA | 53 | | 385176 | ESTELA MENANI SERGI | 27 | Indeferido |
| 290039 Indeferido | ELIZANDRA NASCIMENTO FERNANDES TABOSA GARCIA | 64 | | 385176 | ESTELA MENANI SERGI | 75 | Indeferido |
| 296068 | ELLIOT JACQUES LIMA | 16 | Indeferido | 387372 | ÉVELIN CÉSPEDES CORTES | 6 | Indeferido |
| 296068 | ELLIOT JACQUES LIMA | 17 | Indeferido | 387372 | ÉVELIN CÉSPEDES CORTES | 13 | Deferido |
| 296068 | ELLIOT JACQUES LIMA | 19 | Indeferido | 387372 | ÉVELIN CÉSPEDES CORTES | 21 | Indeferido |
| 296068 | ELLIOT JACQUES LIMA | 20 | Indeferido | 387372 | ÉVELIN CÉSPEDES CORTES | 27 | Indeferido |
| 296068 | ELLIOT JACQUES LIMA | 21 | Indeferido | 387372 | ÉVELIN CÉSPEDES CORTES | 39 | Deferido |
| 296068 | ELLIOT JACQUES LIMA | 22 | Indeferido | 387372 | ÉVELIN CÉSPEDES CORTES | 50 | Indeferido |
| 296068 | ELLIOT JACQUES LIMA | 39 | Deferido | 387372 | ÉVELIN CÉSPEDES CORTES | 54 | Indeferido |
| 296068 | ELLIOT JACQUES LIMA | 57 | Indeferido | 387372 | ÉVELIN CÉSPEDES CORTES | 55 | Deferido |
| 296068 | ELLIOT JACQUES LIMA | 58 | Indeferido | 387372 | ÉVELIN CÉSPEDES CORTES | 57 | Indeferido |
| 296068 | ELLIOT JACQUES LIMA | 59 | Indeferido | 387372 | ÉVELIN CÉSPEDES CORTES | 59 | Indeferido |
| 296068 | ELLIOT JACQUES LIMA | 75 | Indeferido | 387372 | ÉVELIN CÉSPEDES CORTES | 77 | Indeferido |
| 296068 | ELLIOT JACQUES LIMA | 80 | Indeferido | 387372 | ÉVELIN CÉSPEDES CORTES | 80 | Indeferido |
| 291477 | ELTON FERREIRA COUTINHO | 49 | Indeferido | 297756 | EVELISE AYUME UEHARA QUEIROZ | 6 | Indeferido |
| 291477 | ELTON FERREIRA COUTINHO | 52 | Indeferido | 297756 | EVELISE AYUME UEHARA QUEIROZ | 13 | Deferido |
| 291477 | ELTON FERREIRA COUTINHO | 59 | Indeferido | 297756 | EVELISE AYUME UEHARA QUEIROZ | 21 | Indeferido |
| 385751 | ELUANA RODRIGUES VELOSO | 54 | Indeferido | 297756 | EVELISE AYUME UEHARA QUEIROZ | 39 | Deferido |
| 385751 | ELUANA RODRIGUES VELOSO | 57 | Indeferido | 297756 | EVELISE AYUME UEHARA QUEIROZ | 45 | Indeferido |
| 385751 | ELUANA RODRIGUES VELOSO | 59 | Indeferido | 297756 | EVELISE AYUME UEHARA QUEIROZ | 54 | Indeferido |
| 385751 | ELUANA RODRIGUES VELOSO | 75 | Indeferido | 297756 | EVELISE AYUME UEHARA QUEIROZ | 59 | Indeferido |
| 297758 | ERIC ALMEIDA GOMES | 6 | Indeferido | 297756 | EVELISE AYUME UEHARA QUEIROZ | 77 | Indeferido |
| 297758 | ERIC ALMEIDA GOMES | 13 | Deferido | 307494 | EVELYN HELENA DELGADILHO MENDES | 6 | Indeferido |
| 297758 | ERIC ALMEIDA GOMES | 21 | Indeferido | 307494 | EVELYN HELENA DELGADILHO MENDES | 11 | Indeferido |
| 297758 | ERIC ALMEIDA GOMES | 39 | Deferido | 307494 | EVELYN HELENA DELGADILHO MENDES | 12 | Indeferido |
| 297758 | ERIC ALMEIDA GOMES | 54 | Indeferido | 307494 | EVELYN HELENA DELGADILHO MENDES | 16 | Indeferido |
| 297758 | ERIC ALMEIDA GOMES | 58 | Indeferido | 307494 | EVELYN HELENA DELGADILHO MENDES | 17 | Indeferido |
| 297758 | ERIC ALMEIDA GOMES | 59 | Indeferido | 307494 | EVELYN HELENA DELGADILHO MENDES | 20 | Indeferido |
| 297758 | ERIC ALMEIDA GOMES | 64 | Indeferido | 307494 | EVELYN HELENA DELGADILHO MENDES | 22 | Indeferido |
| 297758 | ERIC ALMEIDA GOMES | 75 | Indeferido | 307494 | EVELYN HELENA DELGADILHO MENDES | 39 | Deferido |
| 297758 | ERIC ALMEIDA GOMES | 80 | Indeferido | 307494 | EVELYN HELENA DELGADILHO MENDES | 50 | Indeferido |
| 285869 | ÉRICA CRISTINA SOLER | 3 | Indeferido | 307494 | EVELYN HELENA DELGADILHO MENDES | 59 | Indeferido |
| 285869 | ÉRICA CRISTINA SOLER | 6 | Indeferido | 307494 | EVELYN HELENA DELGADILHO MENDES | 64 | Indeferido |
| 285869 | ÉRICA CRISTINA SOLER | 20 | Indeferido | 307494 | EVELYN HELENA DELGADILHO MENDES | 77 | Indeferido |
| 285869 | ÉRICA CRISTINA SOLER | 21 | Indeferido | 307494 | EVELYN HELENA DELGADILHO MENDES | 80 | Indeferido |
| 285869 | ÉRICA CRISTINA SOLER | 22 | Indeferido | 284951 | EVERTON GONÇALVES VILAVERDE | 6 | Indeferido |
| 285869 | ÉRICA CRISTINA SOLER | 38 | Indeferido | 284951 | EVERTON GONÇALVES VILAVERDE | 21 | Indeferido |
| 285869 | ÉRICA CRISTINA SOLER | 41 | Indeferido | 284951 | EVERTON GONÇALVES VILAVERDE | 39 | Deferido |
| 285869 | ÉRICA CRISTINA SOLER | 47 | Indeferido | 284951 | EVERTON GONÇALVES VILAVERDE | 49 | Indeferido |
| 285869 | ÉRICA CRISTINA SOLER | 50 | Indeferido | 284951 | EVERTON GONÇALVES VILAVERDE | 54 | Indeferido |
| 285869 | ÉRICA CRISTINA SOLER | 57 | Indeferido | 284951 | EVERTON GONÇALVES VILAVERDE | 57 | Indeferido |
| 285869 | ÉRICA CRISTINA SOLER | 59 | Indeferido | 284951 | EVERTON GONÇALVES VILAVERDE | 58 | Indeferido |
| 285869 | ÉRICA CRISTINA SOLER | 75 | Indeferido | 284951 | EVERTON GONÇALVES VILAVERDE | 59 | Indeferido |
| 285869 | ÉRICA CRISTINA SOLER | 77 | Indeferido | 298278 | FABIANE ALVES BARBOSA | 13 | Deferido |
| 285869 | ÉRICA CRISTINA SOLER | 80 | Indeferido | 298278 | FABIANE ALVES BARBOSA | 21 | Indeferido |
| 391394 | ERISVALDO FRANÇA DA SILVA | 50 | Indeferido | 298278 | FABIANE ALVES BARBOSA | 39 | Deferido |

| | | | | | | | |
|--------|--------------------------------|----|------------|--------|---|----|------------|
| 298278 | FABIANE ALVES BARBOSA | 52 | Indeferido | 399437 | FELIPE STREISKY DE FARIAS | 35 | Indeferido |
| 298278 | FABIANE ALVES BARBOSA | 67 | Indeferido | 399437 | FELIPE STREISKY DE FARIAS | 71 | Indeferido |
| 302073 | FABIANE CARDOSO VAZ GOUVEIA | 6 | Indeferido | 399437 | FELIPE STREISKY DE FARIAS | 75 | Indeferido |
| 302073 | FABIANE CARDOSO VAZ GOUVEIA | 39 | Deferido | 293560 | FERNANDA DE MORAES MULLER BERGLER | 15 | Indeferido |
| 302073 | FABIANE CARDOSO VAZ GOUVEIA | 44 | Indeferido | 293560 | FERNANDA DE MORAES MULLER BERGLER | 21 | Indeferido |
| 302073 | FABIANE CARDOSO VAZ GOUVEIA | 57 | Indeferido | 293560 | FERNANDA DE MORAES MULLER BERGLER | 27 | Indeferido |
| 302073 | FABIANE CARDOSO VAZ GOUVEIA | 59 | Indeferido | 293560 | FERNANDA DE MORAES MULLER BERGLER | 39 | Deferido |
| 304614 | FABIANO BATAGLIA RIBEIRO | 13 | Deferido | 293560 | FERNANDA DE MORAES MULLER BERGLER | 54 | Indeferido |
| 304614 | FABIANO BATAGLIA RIBEIRO | 39 | Deferido | 293560 | FERNANDA DE MORAES MULLER BERGLER | 57 | Indeferido |
| 304614 | FABIANO BATAGLIA RIBEIRO | 55 | Deferido | 293560 | FERNANDA DE MORAES MULLER BERGLER | 64 | Indeferido |
| 304614 | FABIANO BATAGLIA RIBEIRO | 57 | Indeferido | 392571 | FERNANDA ROSINA EVANGELISTA VILLARINO | 6 | Indeferido |
| 304614 | FABIANO BATAGLIA RIBEIRO | 59 | Indeferido | 392571 | FERNANDA ROSINA EVANGELISTA VILLARINO | 59 | Indeferido |
| 304614 | FABIANO BATAGLIA RIBEIRO | 75 | Indeferido | 392571 | FERNANDA ROSINA EVANGELISTA VILLARINO | 77 | Indeferido |
| 304614 | FABIANO BATAGLIA RIBEIRO | 77 | Indeferido | 310922 | FERNANDO AUGUSTO BENTO DA SILVA E SILVA | 6 | Indeferido |
| 389132 | FABIANO FREITAS ROCHA | 59 | Indeferido | 310922 | FERNANDO AUGUSTO BENTO DA SILVA E SILVA | 21 | Indeferido |
| 390038 | FABIO MENDES DIAS DE REZENDE | 34 | Indeferido | 310922 | FERNANDO AUGUSTO BENTO DA SILVA E SILVA | 39 | Deferido |
| 390038 | FABIO MENDES DIAS DE REZENDE | 54 | Indeferido | 310922 | FERNANDO AUGUSTO BENTO DA SILVA E SILVA | 54 | Indeferido |
| 390038 | FABIO MENDES DIAS DE REZENDE | 57 | Indeferido | 310922 | FERNANDO AUGUSTO BENTO DA SILVA E SILVA | 57 | Indeferido |
| 390038 | FABIO MENDES DIAS DE REZENDE | 64 | Indeferido | 310922 | FERNANDO AUGUSTO BENTO DA SILVA E SILVA | 58 | Indeferido |
| 390038 | FABIO MENDES DIAS DE REZENDE | 66 | Indeferido | 310922 | FERNANDO AUGUSTO BENTO DA SILVA E SILVA | 59 | Indeferido |
| 390038 | FABIO MENDES DIAS DE REZENDE | 67 | Indeferido | 310922 | FERNANDO AUGUSTO BENTO DA SILVA E SILVA | 75 | Indeferido |
| 311178 | FABIOLA DE OLIVEIRA | 6 | Indeferido | 310922 | FERNANDO AUGUSTO BENTO DA SILVA E SILVA | 80 | Indeferido |
| 311178 | FABIOLA DE OLIVEIRA | 15 | Indeferido | 292969 | FERNANDO CAVALCANTE DE ARAUJO | 6 | Indeferido |
| 311178 | FABIOLA DE OLIVEIRA | 26 | Indeferido | 292969 | FERNANDO CAVALCANTE DE ARAUJO | 13 | Deferido |
| 311178 | FABIOLA DE OLIVEIRA | 58 | Indeferido | 292969 | FERNANDO CAVALCANTE DE ARAUJO | 16 | Indeferido |
| 311178 | FABIOLA DE OLIVEIRA | 59 | Indeferido | 292969 | FERNANDO CAVALCANTE DE ARAUJO | 17 | Indeferido |
| 311178 | FABIOLA DE OLIVEIRA | 67 | Indeferido | 292969 | FERNANDO CAVALCANTE DE ARAUJO | 20 | Indeferido |
| 311178 | FABIOLA DE OLIVEIRA | 75 | Indeferido | 292969 | FERNANDO CAVALCANTE DE ARAUJO | 22 | Indeferido |
| 311178 | FABIOLA DE OLIVEIRA | 80 | Indeferido | 292969 | FERNANDO CAVALCANTE DE ARAUJO | 39 | Deferido |
| 392701 | FABIOLA DE PAULA PAIVA GOMES | 75 | Indeferido | 292969 | FERNANDO CAVALCANTE DE ARAUJO | 49 | Indeferido |
| 387814 | FAGNER HENRIQUE PIRES DE SOUZA | 6 | Indeferido | 292969 | FERNANDO CAVALCANTE DE ARAUJO | 50 | Indeferido |
| 387814 | FAGNER HENRIQUE PIRES DE SOUZA | 57 | Indeferido | 292969 | FERNANDO CAVALCANTE DE ARAUJO | 57 | Indeferido |
| 387814 | FAGNER HENRIQUE PIRES DE SOUZA | 75 | Indeferido | 292969 | FERNANDO CAVALCANTE DE ARAUJO | 59 | Indeferido |
| 286475 | FELIPE CEZAR RACHEL DOS SANTOS | 6 | Indeferido | 292969 | FERNANDO CAVALCANTE DE ARAUJO | 77 | Indeferido |
| 286475 | FELIPE CEZAR RACHEL DOS SANTOS | 21 | Indeferido | 383165 | FERNANDO CINTRA LEITE | 6 | Indeferido |
| 286475 | FELIPE CEZAR RACHEL DOS SANTOS | 26 | Indeferido | 383165 | FERNANDO CINTRA LEITE | 21 | Indeferido |
| 286475 | FELIPE CEZAR RACHEL DOS SANTOS | 57 | Indeferido | 383165 | FERNANDO CINTRA LEITE | 27 | Indeferido |
| 286475 | FELIPE CEZAR RACHEL DOS SANTOS | 58 | Indeferido | 383165 | FERNANDO CINTRA LEITE | 39 | Deferido |
| 286475 | FELIPE CEZAR RACHEL DOS SANTOS | 59 | Indeferido | 383165 | FERNANDO CINTRA LEITE | 57 | Indeferido |
| 286475 | FELIPE CEZAR RACHEL DOS SANTOS | 66 | Indeferido | 304709 | FERNANDO LEMES BORGES | 39 | Deferido |
| 286475 | FELIPE CEZAR RACHEL DOS SANTOS | 67 | Indeferido | 304709 | FERNANDO LEMES BORGES | 55 | Deferido |
| 286475 | FELIPE CEZAR RACHEL DOS SANTOS | 80 | Indeferido | 383643 | FERNANDO VARGAS MARTINS | 1 | Deferido |
| 288785 | FELIPE JACOB SALERNO | 27 | Indeferido | 399229 | FLÁVIA DIAS MARCHI | 6 | Indeferido |
| 288785 | FELIPE JACOB SALERNO | 75 | Indeferido | 399229 | FLÁVIA DIAS MARCHI | 24 | Indeferido |
| 390247 | FELIPE MIYAHIRA | 6 | Indeferido | 399229 | FLÁVIA DIAS MARCHI | 54 | Indeferido |
| 390247 | FELIPE MIYAHIRA | 39 | Deferido | 399229 | FLÁVIA DIAS MARCHI | 59 | Indeferido |
| 390247 | FELIPE MIYAHIRA | 44 | Indeferido | 399229 | FLÁVIA DIAS MARCHI | 80 | Indeferido |
| 390247 | FELIPE MIYAHIRA | 57 | Indeferido | 389474 | FLAVIO MIRANDA REIS | 6 | Indeferido |
| 390247 | FELIPE MIYAHIRA | 59 | Indeferido | 389474 | FLAVIO MIRANDA REIS | 13 | Deferido |
| 298842 | FELIPE SANTOS DE ANDRADE | 39 | Deferido | 389474 | FLAVIO MIRANDA REIS | 21 | Indeferido |
| 298842 | FELIPE SANTOS DE ANDRADE | 58 | Indeferido | 389474 | FLAVIO MIRANDA REIS | 39 | Deferido |
| 399437 | FELIPE STREISKY DE FARIAS | 6 | Indeferido | 389474 | FLAVIO MIRANDA REIS | 40 | Indeferido |

| | | | | | | | |
|--------|-----------------------------------|----|------------|--------|---------------------------------|----|------------|
| 389474 | FLAVIO MIRANDA REIS | 50 | Indeferido | 300369 | GEYCE NARCIZA FERREIRA | 59 | Indeferido |
| 389474 | FLAVIO MIRANDA REIS | 55 | Deferido | 300369 | GEYCE NARCIZA FERREIRA | 80 | Indeferido |
| 389474 | FLAVIO MIRANDA REIS | 57 | Indeferido | 393408 | GILMAR COSTA BEZERRA JUNIOR | 14 | Indeferido |
| 389474 | FLAVIO MIRANDA REIS | 58 | Indeferido | 393408 | GILMAR COSTA BEZERRA JUNIOR | 34 | Indeferido |
| 389474 | FLAVIO MIRANDA REIS | 59 | Indeferido | 393408 | GILMAR COSTA BEZERRA JUNIOR | 75 | Indeferido |
| 389474 | FLAVIO MIRANDA REIS | 64 | Indeferido | 286155 | GLADYS BEATRIZ FERREIRA | 6 | Indeferido |
| 389474 | FLAVIO MIRANDA REIS | 75 | Indeferido | 286155 | GLADYS BEATRIZ FERREIRA | 59 | Indeferido |
| 389474 | FLAVIO MIRANDA REIS | 77 | Indeferido | 286155 | GLADYS BEATRIZ FERREIRA | 77 | Indeferido |
| 286573 | FRANCIELE DA SILVA MENDES TEODORO | 13 | Deferido | 289655 | GLAUBER LUÍS BARROS NUNES | 6 | Indeferido |
| 286573 | FRANCIELE DA SILVA MENDES TEODORO | 53 | Indeferido | 289655 | GLAUBER LUÍS BARROS NUNES | 39 | Deferido |
| 286573 | FRANCIELE DA SILVA MENDES TEODORO | 57 | Indeferido | 289655 | GLAUBER LUÍS BARROS NUNES | 55 | Deferido |
| 286573 | FRANCIELE DA SILVA MENDES TEODORO | 58 | Indeferido | 292482 | GLAUCIA REGINA QUADRA VILHIAGRA | 6 | Indeferido |
| 286573 | FRANCIELE DA SILVA MENDES TEODORO | 75 | Indeferido | 292482 | GLAUCIA REGINA QUADRA VILHIAGRA | 13 | Deferido |
| 289277 | FRANCIELLE ROCHA LIZ | 15 | Indeferido | 292482 | GLAUCIA REGINA QUADRA VILHIAGRA | 15 | Indeferido |
| 289277 | FRANCIELLE ROCHA LIZ | 39 | Deferido | 292482 | GLAUCIA REGINA QUADRA VILHIAGRA | 19 | Indeferido |
| 289277 | FRANCIELLE ROCHA LIZ | 57 | Indeferido | 292482 | GLAUCIA REGINA QUADRA VILHIAGRA | 20 | Indeferido |
| 289277 | FRANCIELLE ROCHA LIZ | 64 | Indeferido | 292482 | GLAUCIA REGINA QUADRA VILHIAGRA | 21 | Indeferido |
| 300241 | GABRIEL CAMPOS DA SILVA ALVES | 6 | Indeferido | 292482 | GLAUCIA REGINA QUADRA VILHIAGRA | 35 | Indeferido |
| 300241 | GABRIEL CAMPOS DA SILVA ALVES | 17 | Indeferido | 292482 | GLAUCIA REGINA QUADRA VILHIAGRA | 39 | Deferido |
| 300241 | GABRIEL CAMPOS DA SILVA ALVES | 54 | Indeferido | 292482 | GLAUCIA REGINA QUADRA VILHIAGRA | 42 | Indeferido |
| 300241 | GABRIEL CAMPOS DA SILVA ALVES | 57 | Indeferido | 292482 | GLAUCIA REGINA QUADRA VILHIAGRA | 50 | Indeferido |
| 300241 | GABRIEL CAMPOS DA SILVA ALVES | 59 | Indeferido | 292482 | GLAUCIA REGINA QUADRA VILHIAGRA | 57 | Indeferido |
| 300241 | GABRIEL CAMPOS DA SILVA ALVES | 80 | Indeferido | 292482 | GLAUCIA REGINA QUADRA VILHIAGRA | 59 | Indeferido |
| 285749 | GABRIEL DE OLIVEIRA RODRIGUES | 55 | Deferido | 283990 | GLEICE LAURA SANTOS PONTE | 6 | Indeferido |
| 392549 | GABRIELA AQUINO GEZAT | 63 | Indeferido | 283990 | GLEICE LAURA SANTOS PONTE | 15 | Indeferido |
| 299896 | GABRIELA DE SOUZA MENEZES | 39 | Deferido | 283990 | GLEICE LAURA SANTOS PONTE | 50 | Indeferido |
| 299896 | GABRIELA DE SOUZA MENEZES | 45 | Indeferido | 283990 | GLEICE LAURA SANTOS PONTE | 57 | Indeferido |
| 299896 | GABRIELA DE SOUZA MENEZES | 49 | Indeferido | 283990 | GLEICE LAURA SANTOS PONTE | 59 | Indeferido |
| 299896 | GABRIELA DE SOUZA MENEZES | 54 | Indeferido | 283990 | GLEICE LAURA SANTOS PONTE | 77 | Indeferido |
| 299896 | GABRIELA DE SOUZA MENEZES | 59 | Indeferido | 289803 | GRAZIELA PORTILHO MONTEIRO | 6 | Indeferido |
| 299896 | GABRIELA DE SOUZA MENEZES | 80 | Indeferido | 289803 | GRAZIELA PORTILHO MONTEIRO | 17 | Indeferido |
| 396275 | GABRIELA FELIX DOS SANTOS | 39 | Deferido | 289803 | GRAZIELA PORTILHO MONTEIRO | 39 | Deferido |
| 396275 | GABRIELA FELIX DOS SANTOS | 75 | Indeferido | 289803 | GRAZIELA PORTILHO MONTEIRO | 57 | Indeferido |
| 400379 | GABRIELA LOPES ALCANTARA | 6 | Indeferido | 285944 | GRAZIELE EDELA SCHMIDT | 55 | Deferido |
| 400379 | GABRIELA LOPES ALCANTARA | 39 | Deferido | 285944 | GRAZIELE EDELA SCHMIDT | 57 | Indeferido |
| 400379 | GABRIELA LOPES ALCANTARA | 44 | Indeferido | 285944 | GRAZIELE EDELA SCHMIDT | 59 | Indeferido |
| 400379 | GABRIELA LOPES ALCANTARA | 54 | Indeferido | 285944 | GRAZIELE EDELA SCHMIDT | 76 | Indeferido |
| 400379 | GABRIELA LOPES ALCANTARA | 57 | Indeferido | 285944 | GRAZIELE EDELA SCHMIDT | 80 | Indeferido |
| 300639 | GABRIELA MARIA DE OLIVEIRA | 17 | Indeferido | 298070 | GUILHERME GONSALES SCHREDER | 59 | Indeferido |
| 300639 | GABRIELA MARIA DE OLIVEIRA | 19 | Indeferido | 298070 | GUILHERME GONSALES SCHREDER | 75 | Indeferido |
| 300639 | GABRIELA MARIA DE OLIVEIRA | 20 | Indeferido | 291983 | GUSTAVO CRISTALDO DE ARANTES | 75 | Indeferido |
| 300639 | GABRIELA MARIA DE OLIVEIRA | 22 | Indeferido | 518804 | GUSTAVO DE OLIVEIRA DIAS | 2 | Indeferido |
| 300639 | GABRIELA MARIA DE OLIVEIRA | 37 | Indeferido | 518804 | GUSTAVO DE OLIVEIRA DIAS | 6 | Indeferido |
| 300639 | GABRIELA MARIA DE OLIVEIRA | 55 | Deferido | 518804 | GUSTAVO DE OLIVEIRA DIAS | 11 | Indeferido |
| 300639 | GABRIELA MARIA DE OLIVEIRA | 57 | Indeferido | 518804 | GUSTAVO DE OLIVEIRA DIAS | 21 | Indeferido |
| 300639 | GABRIELA MARIA DE OLIVEIRA | 59 | Indeferido | 518804 | GUSTAVO DE OLIVEIRA DIAS | 42 | Indeferido |
| 300639 | GABRIELA MARIA DE OLIVEIRA | 64 | Indeferido | 518804 | GUSTAVO DE OLIVEIRA DIAS | 75 | Indeferido |
| 300639 | GABRIELA MARIA DE OLIVEIRA | 75 | Indeferido | 401331 | GUSTAVO MAGRÃO DE FRIAS | 54 | Indeferido |
| 300369 | GEYCE NARCIZA FERREIRA | 6 | Indeferido | 388624 | GUSTAVO MATOS DA SILVA | 6 | Indeferido |
| 300369 | GEYCE NARCIZA FERREIRA | 33 | Indeferido | 388624 | GUSTAVO MATOS DA SILVA | 13 | Deferido |
| 300369 | GEYCE NARCIZA FERREIRA | 54 | Indeferido | 388624 | GUSTAVO MATOS DA SILVA | 17 | Indeferido |
| 300369 | GEYCE NARCIZA FERREIRA | 57 | Indeferido | 388624 | GUSTAVO MATOS DA SILVA | 20 | Indeferido |

| | | | | | | | |
|--------|-----------------------------------|----|------------|--------|--------------------------------|----|------------|
| 388624 | GUSTAVO MATOS DA SILVA | 22 | Indeferido | 297414 | HENRIQUE KISCHEL | 19 | Indeferido |
| 388624 | GUSTAVO MATOS DA SILVA | 55 | Deferido | 297414 | HENRIQUE KISCHEL | 21 | Indeferido |
| 388624 | GUSTAVO MATOS DA SILVA | 57 | Indeferido | 297414 | HENRIQUE KISCHEL | 39 | Deferido |
| 388624 | GUSTAVO MATOS DA SILVA | 70 | Indeferido | 297414 | HENRIQUE KISCHEL | 45 | Indeferido |
| 388624 | GUSTAVO MATOS DA SILVA | 75 | Indeferido | 297414 | HENRIQUE KISCHEL | 54 | Indeferido |
| 298012 | HANIN MOHAMMAD ABDEL MAJID BEIRAT | 13 | Deferido | 297414 | HENRIQUE KISCHEL | 58 | Indeferido |
| 298012 | HANIN MOHAMMAD ABDEL MAJID BEIRAT | 16 | Indeferido | 297414 | HENRIQUE KISCHEL | 59 | Indeferido |
| 298012 | HANIN MOHAMMAD ABDEL MAJID BEIRAT | 22 | Indeferido | 297414 | HENRIQUE KISCHEL | 64 | Indeferido |
| 298012 | HANIN MOHAMMAD ABDEL MAJID BEIRAT | 55 | Deferido | 297414 | HENRIQUE KISCHEL | 67 | Indeferido |
| 298012 | HANIN MOHAMMAD ABDEL MAJID BEIRAT | 75 | Indeferido | 297414 | HENRIQUE KISCHEL | 77 | Indeferido |
| 298012 | HANIN MOHAMMAD ABDEL MAJID BEIRAT | 80 | Indeferido | 297414 | HENRIQUE KISCHEL | 80 | Indeferido |
| 287985 | HEITOR ÁLEF GONÇALVES RIBEIRO | 55 | Deferido | 403723 | HENRIQUE VIANA CAMARGO DE LIMA | 39 | Deferido |
| 287985 | HEITOR ÁLEF GONÇALVES RIBEIRO | 57 | Indeferido | 403723 | HENRIQUE VIANA CAMARGO DE LIMA | 59 | Indeferido |
| 287985 | HEITOR ÁLEF GONÇALVES RIBEIRO | 64 | Indeferido | 403723 | HENRIQUE VIANA CAMARGO DE LIMA | 64 | Indeferido |
| 287985 | HEITOR ÁLEF GONÇALVES RIBEIRO | 75 | Indeferido | 403723 | HENRIQUE VIANA CAMARGO DE LIMA | 77 | Indeferido |
| 293051 | HELDER ELIAS DANTAS MOREIRA | 39 | Deferido | 302191 | HERBERTH DUSMANN LUCAS | 21 | Indeferido |
| 293051 | HELDER ELIAS DANTAS MOREIRA | 59 | Indeferido | 292778 | HEUDSON HUDSON NÓBREGA DIAS | 57 | Indeferido |
| 390165 | HELGA PEREIRA DIAS | 44 | Indeferido | 284066 | HEYDI SCHUHMANN | 55 | Deferido |
| 390165 | HELGA PEREIRA DIAS | 57 | Indeferido | 284066 | HEYDI SCHUHMANN | 71 | Indeferido |
| 390165 | HELGA PEREIRA DIAS | 59 | Indeferido | 284066 | HEYDI SCHUHMANN | 75 | Indeferido |
| 389633 | HELIO CROZATI JUNIOR | 13 | Deferido | 290371 | HIGOR CORREA PESSOA | 6 | Indeferido |
| 389633 | HELIO CROZATI JUNIOR | 18 | Indeferido | 290371 | HIGOR CORREA PESSOA | 13 | Deferido |
| 389633 | HELIO CROZATI JUNIOR | 21 | Indeferido | 290371 | HIGOR CORREA PESSOA | 39 | Deferido |
| 389633 | HELIO CROZATI JUNIOR | 30 | Indeferido | 288196 | HUDSON DA ROCHA BONFIM JUNIOR | 1 | Deferido |
| 389633 | HELIO CROZATI JUNIOR | 46 | Indeferido | 288196 | HUDSON DA ROCHA BONFIM JUNIOR | 50 | Indeferido |
| 389633 | HELIO CROZATI JUNIOR | 57 | Indeferido | 288196 | HUDSON DA ROCHA BONFIM JUNIOR | 54 | Indeferido |
| 389633 | HELIO CROZATI JUNIOR | 59 | Indeferido | 288196 | HUDSON DA ROCHA BONFIM JUNIOR | 75 | Indeferido |
| 389633 | HELIO CROZATI JUNIOR | 77 | Indeferido | 389596 | HUGO CAMERINO SILVA ANTUNES | 39 | Deferido |
| 301606 | HELIZIANE RIBEIRO | 6 | Indeferido | 389596 | HUGO CAMERINO SILVA ANTUNES | 54 | Indeferido |
| 301606 | HELIZIANE RIBEIRO | 15 | Indeferido | 389596 | HUGO CAMERINO SILVA ANTUNES | 57 | Indeferido |
| 301606 | HELIZIANE RIBEIRO | 49 | Indeferido | 389596 | HUGO CAMERINO SILVA ANTUNES | 59 | Indeferido |
| 301606 | HELIZIANE RIBEIRO | 54 | Indeferido | 389596 | HUGO CAMERINO SILVA ANTUNES | 61 | Indeferido |
| 301606 | HELIZIANE RIBEIRO | 57 | Indeferido | 389596 | HUGO CAMERINO SILVA ANTUNES | 75 | Indeferido |
| 301606 | HELIZIANE RIBEIRO | 58 | Indeferido | 389596 | HUGO CAMERINO SILVA ANTUNES | 78 | Indeferido |
| 301606 | HELIZIANE RIBEIRO | 59 | Indeferido | 293745 | IAGO PEREIRA BONFIM | 15 | Indeferido |
| 301606 | HELIZIANE RIBEIRO | 75 | Indeferido | 293745 | IAGO PEREIRA BONFIM | 16 | Indeferido |
| 301606 | HELIZIANE RIBEIRO | 77 | Indeferido | 293745 | IAGO PEREIRA BONFIM | 39 | Deferido |
| 301606 | HELIZIANE RIBEIRO | 80 | Indeferido | 293745 | IAGO PEREIRA BONFIM | 58 | Indeferido |
| 301680 | HELOARA RODRIGUES OLIVEIRA | 6 | Indeferido | 293745 | IAGO PEREIRA BONFIM | 59 | Indeferido |
| 301680 | HELOARA RODRIGUES OLIVEIRA | 21 | Indeferido | 293745 | IAGO PEREIRA BONFIM | 80 | Indeferido |
| 301680 | HELOARA RODRIGUES OLIVEIRA | 39 | Deferido | 384292 | IGOR UEDA | 57 | Indeferido |
| 301680 | HELOARA RODRIGUES OLIVEIRA | 49 | Indeferido | 291568 | INGRID LAURA DE PAULA DA SILVA | 13 | Deferido |
| 301680 | HELOARA RODRIGUES OLIVEIRA | 50 | Indeferido | 291568 | INGRID LAURA DE PAULA DA SILVA | 17 | Indeferido |
| 301680 | HELOARA RODRIGUES OLIVEIRA | 54 | Indeferido | 291568 | INGRID LAURA DE PAULA DA SILVA | 22 | Indeferido |
| 301680 | HELOARA RODRIGUES OLIVEIRA | 57 | Indeferido | 291568 | INGRID LAURA DE PAULA DA SILVA | 39 | Deferido |
| 301680 | HELOARA RODRIGUES OLIVEIRA | 58 | Indeferido | 291568 | INGRID LAURA DE PAULA DA SILVA | 57 | Indeferido |
| 301680 | HELOARA RODRIGUES OLIVEIRA | 59 | Indeferido | 291568 | INGRID LAURA DE PAULA DA SILVA | 59 | Indeferido |
| 301680 | HELOARA RODRIGUES OLIVEIRA | 75 | Indeferido | 291568 | INGRID LAURA DE PAULA DA SILVA | 77 | Indeferido |
| 301680 | HELOARA RODRIGUES OLIVEIRA | 77 | Indeferido | 291568 | INGRID LAURA DE PAULA DA SILVA | 80 | Indeferido |
| 297414 | HENRIQUE KISCHEL | 13 | Deferido | 309763 | INGRYD NADINE DA SILVA | 6 | Indeferido |
| 297414 | HENRIQUE KISCHEL | 15 | Indeferido | 309763 | INGRYD NADINE DA SILVA | 21 | Indeferido |
| 297414 | HENRIQUE KISCHEL | 17 | Indeferido | 309763 | INGRYD NADINE DA SILVA | 39 | Deferido |

| | | | | | | | |
|--------|--------------------------------------|----|------------|--------|---------------------------------------|----|------------|
| 309763 | INGRYD NADINE DA SILVA | 54 | Indeferido | 296309 | JÉSSICA DA SILVA MILITAO | 75 | Indeferido |
| 309763 | INGRYD NADINE DA SILVA | 59 | Indeferido | 304029 | JÉSSICA DE MOURA MARTINS | 39 | Deferido |
| 309763 | INGRYD NADINE DA SILVA | 64 | Indeferido | 304029 | JÉSSICA DE MOURA MARTINS | 49 | Indeferido |
| 309763 | INGRYD NADINE DA SILVA | 75 | Indeferido | 304029 | JÉSSICA DE MOURA MARTINS | 54 | Indeferido |
| 309763 | INGRYD NADINE DA SILVA | 80 | Indeferido | 304029 | JÉSSICA DE MOURA MARTINS | 57 | Indeferido |
| 311266 | IRAN ALBERTO COELHO MISAEI | 58 | Indeferido | 304029 | JÉSSICA DE MOURA MARTINS | 59 | Indeferido |
| 401135 | ISA CARLA MARCONDES DUTRA | 75 | Indeferido | 304029 | JÉSSICA DE MOURA MARTINS | 75 | Indeferido |
| 384369 | ISABEL CRISTINA SANTOS SANCHEZ | 13 | Deferido | 304029 | JÉSSICA DE MOURA MARTINS | 77 | Indeferido |
| 384369 | ISABEL CRISTINA SANTOS SANCHEZ | 54 | Indeferido | 304029 | JÉSSICA DE MOURA MARTINS | 80 | Indeferido |
| 384369 | ISABEL CRISTINA SANTOS SANCHEZ | 59 | Indeferido | 297560 | JESSICA FERNANDA DE SALLES FRANCISCO | 48 | Indeferido |
| 384369 | ISABEL CRISTINA SANTOS SANCHEZ | 64 | Indeferido | 297560 | JESSICA FERNANDA DE SALLES FRANCISCO | 54 | Indeferido |
| 384369 | ISABEL CRISTINA SANTOS SANCHEZ | 75 | Indeferido | 297560 | JESSICA FERNANDA DE SALLES FRANCISCO | 57 | Indeferido |
| 302649 | IVAN WIDER REZENDE | 27 | Indeferido | 297560 | JESSICA FERNANDA DE SALLES FRANCISCO | 59 | Indeferido |
| 387065 | IZAIAS MORAIS DE SANTANA | 16 | Indeferido | 297560 | JESSICA FERNANDA DE SALLES FRANCISCO | 75 | Indeferido |
| 401117 | JACQUELINE MICHELLA RODRIGUES ARAUJO | 13 | Deferido | 290340 | JÉSSICA PRISCILLA DE OLIVEIRA CAMARGO | 6 | Indeferido |
| 401117 | JACQUELINE MICHELLA RODRIGUES ARAUJO | 16 | Indeferido | 290340 | JÉSSICA PRISCILLA DE OLIVEIRA CAMARGO | 13 | Deferido |
| 401117 | JACQUELINE MICHELLA RODRIGUES ARAUJO | 17 | Indeferido | 290340 | JÉSSICA PRISCILLA DE OLIVEIRA CAMARGO | 21 | Indeferido |
| 401117 | JACQUELINE MICHELLA RODRIGUES ARAUJO | 20 | Indeferido | 290340 | JÉSSICA PRISCILLA DE OLIVEIRA CAMARGO | 24 | Indeferido |
| 401117 | JACQUELINE MICHELLA RODRIGUES ARAUJO | 22 | Indeferido | 290340 | JÉSSICA PRISCILLA DE OLIVEIRA CAMARGO | 39 | Deferido |
| 401117 | JACQUELINE MICHELLA RODRIGUES ARAUJO | 27 | Indeferido | 290340 | JÉSSICA PRISCILLA DE OLIVEIRA CAMARGO | 49 | Indeferido |
| 401117 | JACQUELINE MICHELLA RODRIGUES ARAUJO | 57 | Indeferido | 290340 | JÉSSICA PRISCILLA DE OLIVEIRA CAMARGO | 57 | Indeferido |
| 401117 | JACQUELINE MICHELLA RODRIGUES ARAUJO | 59 | Indeferido | 290340 | JÉSSICA PRISCILLA DE OLIVEIRA CAMARGO | 61 | Indeferido |
| 291211 | JANAINA PAULA BRITTO DA CRUZ | 1 | Deferido | 290340 | JÉSSICA PRISCILLA DE OLIVEIRA CAMARGO | 75 | Indeferido |
| 301127 | JAQUELINE OLIVEIRA DIAS | 21 | Indeferido | 290340 | JÉSSICA PRISCILLA DE OLIVEIRA CAMARGO | 77 | Indeferido |
| 389837 | JEAN CARLO SOUSA SARAVI | 15 | Indeferido | 290340 | JÉSSICA PRISCILLA DE OLIVEIRA CAMARGO | 80 | Indeferido |
| 389837 | JEAN CARLO SOUSA SARAVI | 27 | Indeferido | 290845 | JHOSYELLE LOUBET LOPES | 16 | Indeferido |
| 389837 | JEAN CARLO SOUSA SARAVI | 39 | Deferido | 290845 | JHOSYELLE LOUBET LOPES | 57 | Indeferido |
| 389837 | JEAN CARLO SOUSA SARAVI | 57 | Indeferido | 290845 | JHOSYELLE LOUBET LOPES | 59 | Indeferido |
| 389837 | JEAN CARLO SOUSA SARAVI | 59 | Indeferido | 290845 | JHOSYELLE LOUBET LOPES | 77 | Indeferido |
| 389837 | JEAN CARLO SOUSA SARAVI | 75 | Indeferido | 400833 | JOANA AMABILE MORO SILVA | 2 | Indeferido |
| 389837 | JEAN CARLO SOUSA SARAVI | 80 | Indeferido | 400833 | JOANA AMABILE MORO SILVA | 11 | Indeferido |
| 288161 | JEAN GUILHERME DE OLIVEIRA ROCHA | 36 | Indeferido | 400833 | JOANA AMABILE MORO SILVA | 13 | Deferido |
| 288161 | JEAN GUILHERME DE OLIVEIRA ROCHA | 57 | Indeferido | 400833 | JOANA AMABILE MORO SILVA | 27 | Indeferido |
| 288161 | JEAN GUILHERME DE OLIVEIRA ROCHA | 71 | Indeferido | 400833 | JOANA AMABILE MORO SILVA | 45 | Indeferido |
| 288161 | JEAN GUILHERME DE OLIVEIRA ROCHA | 75 | Indeferido | 400833 | JOANA AMABILE MORO SILVA | 54 | Indeferido |
| 395781 | JEAN LESSESKI GOUVEIA | 75 | Indeferido | 400833 | JOANA AMABILE MORO SILVA | 55 | Deferido |
| 289919 | JENYFFER DE AQUINO XAVIER | 13 | Deferido | 400833 | JOANA AMABILE MORO SILVA | 57 | Indeferido |
| 289919 | JENYFFER DE AQUINO XAVIER | 17 | Indeferido | 400833 | JOANA AMABILE MORO SILVA | 67 | Indeferido |
| 289919 | JENYFFER DE AQUINO XAVIER | 20 | Indeferido | 307423 | JOAO ANTUNES PIRES JUNIOR | 21 | Indeferido |
| 289919 | JENYFFER DE AQUINO XAVIER | 21 | Indeferido | 307423 | JOAO ANTUNES PIRES JUNIOR | 39 | Deferido |
| 289919 | JENYFFER DE AQUINO XAVIER | 22 | Indeferido | 307423 | JOAO ANTUNES PIRES JUNIOR | 42 | Indeferido |
| 289919 | JENYFFER DE AQUINO XAVIER | 24 | Indeferido | 307423 | JOAO ANTUNES PIRES JUNIOR | 55 | Deferido |
| 289919 | JENYFFER DE AQUINO XAVIER | 55 | Deferido | 307423 | JOAO ANTUNES PIRES JUNIOR | 57 | Indeferido |
| 289919 | JENYFFER DE AQUINO XAVIER | 57 | Indeferido | 307423 | JOAO ANTUNES PIRES JUNIOR | 64 | Indeferido |
| 289919 | JENYFFER DE AQUINO XAVIER | 59 | Indeferido | 307423 | JOAO ANTUNES PIRES JUNIOR | 77 | Indeferido |
| 289919 | JENYFFER DE AQUINO XAVIER | 75 | Indeferido | 384456 | JOÃO CARLOS ALMEIDA DA SILVA | 80 | Indeferido |
| 289919 | JENYFFER DE AQUINO XAVIER | 77 | Indeferido | 284575 | JOAO DIEGO PERASSOLO | 57 | Indeferido |
| 296309 | JÉSSICA DA SILVA MILITAO | 1 | Deferido | 284575 | JOAO DIEGO PERASSOLO | 59 | Indeferido |
| 296309 | JÉSSICA DA SILVA MILITAO | 6 | Indeferido | 399161 | JOÃO LEITE NETO | 6 | Indeferido |
| 296309 | JÉSSICA DA SILVA MILITAO | 59 | Indeferido | 399161 | JOÃO LEITE NETO | 13 | Deferido |
| 296309 | JÉSSICA DA SILVA MILITAO | 64 | Indeferido | 399161 | JOÃO LEITE NETO | 21 | Indeferido |
| 296309 | JÉSSICA DA SILVA MILITAO | 65 | Indeferido | 399161 | JOÃO LEITE NETO | 59 | Indeferido |

| | | | | | | | |
|--------|-------------------------------|----|------------|--------|---------------------------------|----|------------|
| 399161 | JOÃO LEITE NETO | 66 | Indeferido | 288643 | JULIANA BEATRIZ DE ALMEIDA | 57 | Indeferido |
| 515899 | JOÃO PAULINO CARDOSO NETO | 59 | Indeferido | 288643 | JULIANA BEATRIZ DE ALMEIDA | 59 | Indeferido |
| 515899 | JOÃO PAULINO CARDOSO NETO | 64 | Indeferido | 288643 | JULIANA BEATRIZ DE ALMEIDA | 75 | Indeferido |
| 311145 | JOÃO PEDRO BOLDRINE ABRITA | 55 | Deferido | 392986 | JULIANA PAGANINI SCANFERLA | 6 | Indeferido |
| 311145 | JOÃO PEDRO BOLDRINE ABRITA | 64 | Indeferido | 392986 | JULIANA PAGANINI SCANFERLA | 22 | Indeferido |
| 290633 | JOÃO VICTOR LEME | 44 | Indeferido | 290306 | JULIANE DE OLIVEIRA MENDES JARD | 1 | Indeferido |
| 290633 | JOÃO VICTOR LEME | 45 | Indeferido | 383462 | JULIANO DA SILVA CRISPI | 27 | Indeferido |
| 290633 | JOÃO VICTOR LEME | 46 | Indeferido | 516655 | JULIANO YUJI BARBOSA | 2 | Indeferido |
| 290633 | JOÃO VICTOR LEME | 47 | Indeferido | 516655 | JULIANO YUJI BARBOSA | 12 | Indeferido |
| 290633 | JOÃO VICTOR LEME | 57 | Indeferido | 516655 | JULIANO YUJI BARBOSA | 13 | Deferido |
| 290633 | JOÃO VICTOR LEME | 64 | Indeferido | 516655 | JULIANO YUJI BARBOSA | 14 | Indeferido |
| 399729 | JONATHAN DA SILVA | 13 | Deferido | 516655 | JULIANO YUJI BARBOSA | 41 | Indeferido |
| 399729 | JONATHAN DA SILVA | 20 | Indeferido | 516655 | JULIANO YUJI BARBOSA | 49 | Indeferido |
| 399729 | JONATHAN DA SILVA | 21 | Indeferido | 516655 | JULIANO YUJI BARBOSA | 52 | Indeferido |
| 399729 | JONATHAN DA SILVA | 39 | Deferido | 516655 | JULIANO YUJI BARBOSA | 60 | Indeferido |
| 399729 | JONATHAN DA SILVA | 75 | Indeferido | 301816 | KAMILA CATHCART DE MELLO | 6 | Indeferido |
| 287683 | JORGE ANTONIO DE SOUZA | 6 | Indeferido | 301816 | KAMILA CATHCART DE MELLO | 13 | Deferido |
| 287683 | JORGE ANTONIO DE SOUZA | 39 | Deferido | 301816 | KAMILA CATHCART DE MELLO | 16 | Indeferido |
| 287683 | JORGE ANTONIO DE SOUZA | 54 | Indeferido | 301816 | KAMILA CATHCART DE MELLO | 19 | Indeferido |
| 287683 | JORGE ANTONIO DE SOUZA | 80 | Indeferido | 301816 | KAMILA CATHCART DE MELLO | 20 | Indeferido |
| 305699 | JOSE CARLOS DOS SANTOS | 45 | Indeferido | 301816 | KAMILA CATHCART DE MELLO | 21 | Indeferido |
| 305699 | JOSE CARLOS DOS SANTOS | 77 | Indeferido | 301816 | KAMILA CATHCART DE MELLO | 22 | Indeferido |
| 398479 | JOSE MARCELO GRANADO | 7 | Indeferido | 301816 | KAMILA CATHCART DE MELLO | 30 | Indeferido |
| 398479 | JOSE MARCELO GRANADO | 13 | Deferido | 301816 | KAMILA CATHCART DE MELLO | 39 | Deferido |
| 398479 | JOSE MARCELO GRANADO | 15 | Indeferido | 301816 | KAMILA CATHCART DE MELLO | 41 | Indeferido |
| 398479 | JOSE MARCELO GRANADO | 17 | Indeferido | 301816 | KAMILA CATHCART DE MELLO | 46 | Indeferido |
| 398479 | JOSE MARCELO GRANADO | 21 | Indeferido | 301816 | KAMILA CATHCART DE MELLO | 49 | Indeferido |
| 398479 | JOSE MARCELO GRANADO | 41 | Indeferido | 301816 | KAMILA CATHCART DE MELLO | 50 | Indeferido |
| 398479 | JOSE MARCELO GRANADO | 49 | Indeferido | 301816 | KAMILA CATHCART DE MELLO | 54 | Indeferido |
| 398479 | JOSE MARCELO GRANADO | 54 | Indeferido | 301816 | KAMILA CATHCART DE MELLO | 57 | Indeferido |
| 398479 | JOSE MARCELO GRANADO | 57 | Indeferido | 301816 | KAMILA CATHCART DE MELLO | 58 | Indeferido |
| 398479 | JOSE MARCELO GRANADO | 75 | Indeferido | 301816 | KAMILA CATHCART DE MELLO | 59 | Indeferido |
| 398479 | JOSE MARCELO GRANADO | 77 | Indeferido | 301816 | KAMILA CATHCART DE MELLO | 77 | Indeferido |
| 398479 | JOSE MARCELO GRANADO | 80 | Indeferido | 301816 | KAMILA CATHCART DE MELLO | 80 | Indeferido |
| 394031 | JOSÉ ROBERTO TRIVELLATO FILHO | 39 | Deferido | 398759 | KAREN EMY AKAMINE | 6 | Indeferido |
| 394031 | JOSÉ ROBERTO TRIVELLATO FILHO | 57 | Indeferido | 283337 | KAREN MORGANA FRAZÃO DE SOUZA | 6 | Indeferido |
| 394031 | JOSÉ ROBERTO TRIVELLATO FILHO | 64 | Indeferido | 283337 | KAREN MORGANA FRAZÃO DE SOUZA | 13 | Deferido |
| 297965 | JUGLANS MAZURKEVICZ FALAVIGNO | 6 | Indeferido | 283337 | KAREN MORGANA FRAZÃO DE SOUZA | 21 | Indeferido |
| 297965 | JUGLANS MAZURKEVICZ FALAVIGNO | 34 | Indeferido | 283337 | KAREN MORGANA FRAZÃO DE SOUZA | 39 | Deferido |
| 297965 | JUGLANS MAZURKEVICZ FALAVIGNO | 44 | Indeferido | 283337 | KAREN MORGANA FRAZÃO DE SOUZA | 57 | Indeferido |
| 297965 | JUGLANS MAZURKEVICZ FALAVIGNO | 45 | Indeferido | 283337 | KAREN MORGANA FRAZÃO DE SOUZA | 59 | Indeferido |
| 297965 | JUGLANS MAZURKEVICZ FALAVIGNO | 46 | Indeferido | 283337 | KAREN MORGANA FRAZÃO DE SOUZA | 64 | Indeferido |
| 297965 | JUGLANS MAZURKEVICZ FALAVIGNO | 50 | Indeferido | 285800 | KARINA DE SOUZA CORREIA | 34 | Indeferido |
| 288643 | JULIANA BEATRIZ DE ALMEIDA | 6 | Indeferido | 285800 | KARINA DE SOUZA CORREIA | 54 | Indeferido |
| 288643 | JULIANA BEATRIZ DE ALMEIDA | 13 | Deferido | 285800 | KARINA DE SOUZA CORREIA | 59 | Indeferido |
| 288643 | JULIANA BEATRIZ DE ALMEIDA | 15 | Indeferido | 285800 | KARINA DE SOUZA CORREIA | 64 | Indeferido |
| 288643 | JULIANA BEATRIZ DE ALMEIDA | 20 | Indeferido | 515483 | KARINA SANDANO GARCIA | 4 | Indeferido |
| 288643 | JULIANA BEATRIZ DE ALMEIDA | 21 | Indeferido | 515483 | KARINA SANDANO GARCIA | 16 | Indeferido |
| 288643 | JULIANA BEATRIZ DE ALMEIDA | 22 | Indeferido | 515483 | KARINA SANDANO GARCIA | 21 | Indeferido |
| 288643 | JULIANA BEATRIZ DE ALMEIDA | 27 | Indeferido | 515483 | KARINA SANDANO GARCIA | 35 | Indeferido |
| 288643 | JULIANA BEATRIZ DE ALMEIDA | 39 | Deferido | 515483 | KARINA SANDANO GARCIA | 49 | Indeferido |
| 288643 | JULIANA BEATRIZ DE ALMEIDA | 49 | Indeferido | 515483 | KARINA SANDANO GARCIA | 57 | Indeferido |

| | | | | | | | |
|--------|--------------------------------|----|------------|--------|-------------------------------------|----|------------|
| 515483 | KARINA SANDANO GARCIA | 59 | Indeferido | 392207 | LAYANE ALVES DA SILVA | 22 | Indeferido |
| 515483 | KARINA SANDANO GARCIA | 77 | Indeferido | 398527 | LEANDRO LUIZ CARDOSO | 39 | Deferido |
| 515483 | KARINA SANDANO GARCIA | 80 | Indeferido | 281694 | LEANDRO MENEZES FERNANDES | 30 | Indeferido |
| 403028 | KARLA KAROLINE AZAMBUJA ALVES | 6 | Indeferido | 293255 | LEILANE PEREIRA DE ARRUDA | 21 | Indeferido |
| 403028 | KARLA KAROLINE AZAMBUJA ALVES | 39 | Deferido | 293255 | LEILANE PEREIRA DE ARRUDA | 39 | Deferido |
| 403028 | KARLA KAROLINE AZAMBUJA ALVES | 57 | Indeferido | 293255 | LEILANE PEREIRA DE ARRUDA | 49 | Indeferido |
| 403028 | KARLA KAROLINE AZAMBUJA ALVES | 59 | Indeferido | 293255 | LEILANE PEREIRA DE ARRUDA | 54 | Indeferido |
| 403028 | KARLA KAROLINE AZAMBUJA ALVES | 77 | Indeferido | 293255 | LEILANE PEREIRA DE ARRUDA | 59 | Indeferido |
| 302401 | KAROLINA SOUZA PEREIRA | 34 | Indeferido | 293255 | LEILANE PEREIRA DE ARRUDA | 64 | Indeferido |
| 394448 | KÁTIA LOPES XISTO | 16 | Indeferido | 293255 | LEILANE PEREIRA DE ARRUDA | 77 | Indeferido |
| 394448 | KÁTIA LOPES XISTO | 17 | Indeferido | 300895 | LENISSE ALVES CAETANO | 21 | Indeferido |
| 394448 | KÁTIA LOPES XISTO | 20 | Indeferido | 300895 | LENISSE ALVES CAETANO | 75 | Indeferido |
| 394448 | KÁTIA LOPES XISTO | 22 | Indeferido | 303649 | LEONARDO GONTIJO PRUDÊNCIO | 55 | Deferido |
| 394448 | KÁTIA LOPES XISTO | 39 | Deferido | 303649 | LEONARDO GONTIJO PRUDÊNCIO | 59 | Indeferido |
| 394464 | KELLY OHANA DE SOUZA RIBEIRO | 6 | Indeferido | 303649 | LEONARDO GONTIJO PRUDÊNCIO | 66 | Indeferido |
| 394464 | KELLY OHANA DE SOUZA RIBEIRO | 13 | Deferido | 395975 | LEONARDO REZENDE DA COSTA CARAMALAC | 1 | Indeferido |
| 394464 | KELLY OHANA DE SOUZA RIBEIRO | 20 | Indeferido | 395975 | LEONARDO REZENDE DA COSTA CARAMALAC | 12 | Indeferido |
| 394464 | KELLY OHANA DE SOUZA RIBEIRO | 21 | Indeferido | 395975 | LEONARDO REZENDE DA COSTA CARAMALAC | 13 | Deferido |
| 394464 | KELLY OHANA DE SOUZA RIBEIRO | 45 | Indeferido | 395975 | LEONARDO REZENDE DA COSTA CARAMALAC | 35 | Indeferido |
| 394464 | KELLY OHANA DE SOUZA RIBEIRO | 49 | Indeferido | 395975 | LEONARDO REZENDE DA COSTA CARAMALAC | 78 | Indeferido |
| 394464 | KELLY OHANA DE SOUZA RIBEIRO | 54 | Indeferido | 395975 | LEONARDO REZENDE DA COSTA CARAMALAC | 80 | Indeferido |
| 394464 | KELLY OHANA DE SOUZA RIBEIRO | 57 | Indeferido | 284162 | LEONARDO RIBEIRO TOMADON | 39 | Deferido |
| 394464 | KELLY OHANA DE SOUZA RIBEIRO | 58 | Indeferido | 293903 | LEONARDO RIOS GODOY | 6 | Indeferido |
| 394464 | KELLY OHANA DE SOUZA RIBEIRO | 59 | Indeferido | 293903 | LEONARDO RIOS GODOY | 13 | Deferido |
| 394464 | KELLY OHANA DE SOUZA RIBEIRO | 75 | Indeferido | 293903 | LEONARDO RIOS GODOY | 16 | Indeferido |
| 394464 | KELLY OHANA DE SOUZA RIBEIRO | 80 | Indeferido | 293903 | LEONARDO RIOS GODOY | 17 | Indeferido |
| 294223 | KÊNIA RENATA CAMPOS XAVIER | 59 | Indeferido | 293903 | LEONARDO RIOS GODOY | 20 | Indeferido |
| 297081 | KLISCIA LUARA SANT'ANNA NABHAN | 34 | Indeferido | 293903 | LEONARDO RIOS GODOY | 22 | Indeferido |
| 297081 | KLISCIA LUARA SANT'ANNA NABHAN | 48 | Indeferido | 293903 | LEONARDO RIOS GODOY | 59 | Indeferido |
| 297081 | KLISCIA LUARA SANT'ANNA NABHAN | 50 | Indeferido | 293903 | LEONARDO RIOS GODOY | 64 | Indeferido |
| 297081 | KLISCIA LUARA SANT'ANNA NABHAN | 55 | Deferido | 293903 | LEONARDO RIOS GODOY | 77 | Indeferido |
| 383390 | LAIS CHRYSZYNE GOMES | 6 | Indeferido | 297074 | LEONEL BARBOSA JUNIOR | 6 | Indeferido |
| 383390 | LAIS CHRYSZYNE GOMES | 27 | Indeferido | 297074 | LEONEL BARBOSA JUNIOR | 13 | Deferido |
| 383390 | LAIS CHRYSZYNE GOMES | 34 | Indeferido | 297074 | LEONEL BARBOSA JUNIOR | 15 | Indeferido |
| 383390 | LAIS CHRYSZYNE GOMES | 35 | Indeferido | 297074 | LEONEL BARBOSA JUNIOR | 21 | Indeferido |
| 383390 | LAIS CHRYSZYNE GOMES | 39 | Deferido | 297074 | LEONEL BARBOSA JUNIOR | 49 | Indeferido |
| 383390 | LAIS CHRYSZYNE GOMES | 57 | Indeferido | 297074 | LEONEL BARBOSA JUNIOR | 50 | Indeferido |
| 383390 | LAIS CHRYSZYNE GOMES | 59 | Indeferido | 297074 | LEONEL BARBOSA JUNIOR | 54 | Indeferido |
| 383390 | LAIS CHRYSZYNE GOMES | 64 | Indeferido | 297074 | LEONEL BARBOSA JUNIOR | 59 | Indeferido |
| 392411 | LAÍS YUMI SUZUMURA | 54 | Indeferido | 297074 | LEONEL BARBOSA JUNIOR | 77 | Indeferido |
| 392411 | LAÍS YUMI SUZUMURA | 57 | Indeferido | 297074 | LEONEL BARBOSA JUNIOR | 80 | Indeferido |
| 392411 | LAÍS YUMI SUZUMURA | 64 | Indeferido | 293589 | LETICIA BARROS DA SILVA | 21 | Indeferido |
| 300966 | LARISSA BARRETO PINHEIRO | 64 | Indeferido | 293589 | LETICIA BARROS DA SILVA | 39 | Deferido |
| 300966 | LARISSA BARRETO PINHEIRO | 80 | Indeferido | 293589 | LETICIA BARROS DA SILVA | 59 | Indeferido |
| 402067 | LARISSA ORTEGA MACHADO | 21 | Indeferido | 293589 | LETICIA BARROS DA SILVA | 64 | Indeferido |
| 402067 | LARISSA ORTEGA MACHADO | 22 | Indeferido | 388038 | LETICIA BEQUER ANDRADES DA SILVA | 6 | Indeferido |
| 402067 | LARISSA ORTEGA MACHADO | 57 | Indeferido | 388038 | LETICIA BEQUER ANDRADES DA SILVA | 21 | Indeferido |
| 402067 | LARISSA ORTEGA MACHADO | 59 | Indeferido | 388038 | LETICIA BEQUER ANDRADES DA SILVA | 39 | Deferido |
| 402067 | LARISSA ORTEGA MACHADO | 77 | Indeferido | 388038 | LETICIA BEQUER ANDRADES DA SILVA | 55 | Deferido |
| 384573 | LAURA REGINA MONGE BENITES | 75 | Indeferido | 388038 | LETICIA BEQUER ANDRADES DA SILVA | 57 | Indeferido |
| 391492 | LAUTHER DA SILVA SERRA JUNIOR | 6 | Indeferido | 388038 | LETICIA BEQUER ANDRADES DA SILVA | 59 | Indeferido |
| 392207 | LAYANE ALVES DA SILVA | 21 | Indeferido | 388038 | LETICIA BEQUER ANDRADES DA SILVA | 76 | Indeferido |

| | | | | | | | |
|--------|---|----|------------|--------|------------------------------------|----|------------|
| 388038 | LETICIA BEQUER ANDRADES DA SILVA | 77 | Indeferido | 302654 | LUÍS HENRIQUE CUSTÓDIO DA SILVA | 55 | Deferido |
| 283653 | LETICIA CHAVARRIA | 6 | Indeferido | 302654 | LUÍS HENRIQUE CUSTÓDIO DA SILVA | 57 | Indeferido |
| 283653 | LETICIA CHAVARRIA | 11 | Indeferido | 302654 | LUÍS HENRIQUE CUSTÓDIO DA SILVA | 59 | Indeferido |
| 283653 | LETICIA CHAVARRIA | 13 | Deferido | 302654 | LUÍS HENRIQUE CUSTÓDIO DA SILVA | 64 | Indeferido |
| 283653 | LETICIA CHAVARRIA | 15 | Indeferido | 302654 | LUÍS HENRIQUE CUSTÓDIO DA SILVA | 75 | Indeferido |
| 283653 | LETICIA CHAVARRIA | 34 | Indeferido | 302654 | LUÍS HENRIQUE CUSTÓDIO DA SILVA | 77 | Indeferido |
| 283653 | LETICIA CHAVARRIA | 59 | Indeferido | 296450 | LUIZ EDUARDO BUCHMANN KETTENHUBER | 21 | Indeferido |
| 283653 | LETICIA CHAVARRIA | 80 | Indeferido | 296450 | LUIZ EDUARDO BUCHMANN KETTENHUBER | 75 | Indeferido |
| 285330 | LÉURIA DA SILVA MOTTA | 27 | Indeferido | 297767 | LUIZ EDUARDO RAMIRES ARGUELO | 21 | Indeferido |
| 285330 | LÉURIA DA SILVA MOTTA | 49 | Indeferido | 297767 | LUIZ EDUARDO RAMIRES ARGUELO | 34 | Indeferido |
| 285330 | LÉURIA DA SILVA MOTTA | 57 | Indeferido | 297767 | LUIZ EDUARDO RAMIRES ARGUELO | 39 | Deferido |
| 285330 | LÉURIA DA SILVA MOTTA | 77 | Indeferido | 297767 | LUIZ EDUARDO RAMIRES ARGUELO | 57 | Indeferido |
| 292847 | LILIAN CRISTINA PAIVA OLIVEIRA DE FREITAS | 6 | Indeferido | 297767 | LUIZ EDUARDO RAMIRES ARGUELO | 59 | Indeferido |
| 292847 | LILIAN CRISTINA PAIVA OLIVEIRA DE FREITAS | 34 | Indeferido | 390531 | LUIZ GUSTAVO ALVES AVILA | 6 | Indeferido |
| 292847 | LILIAN CRISTINA PAIVA OLIVEIRA DE FREITAS | 39 | Deferido | 390531 | LUIZ GUSTAVO ALVES AVILA | 39 | Deferido |
| 292847 | LILIAN CRISTINA PAIVA OLIVEIRA DE FREITAS | 44 | Indeferido | 390531 | LUIZ GUSTAVO ALVES AVILA | 58 | Indeferido |
| 283613 | LINDONÉSIA FERREIRA DOS REIS | 57 | Indeferido | 390531 | LUIZ GUSTAVO ALVES AVILA | 64 | Indeferido |
| 306774 | LOANA SILVA BATISTA | 41 | Indeferido | 304418 | LUIZ GUSTAVO CUNHA DE SOUZA | 5 | Indeferido |
| 306774 | LOANA SILVA BATISTA | 50 | Indeferido | 304418 | LUIZ GUSTAVO CUNHA DE SOUZA | 6 | Indeferido |
| 306774 | LOANA SILVA BATISTA | 71 | Indeferido | 304418 | LUIZ GUSTAVO CUNHA DE SOUZA | 39 | Deferido |
| 286638 | LUAN PEDRO SAMPAIO | 1 | Deferido | 304418 | LUIZ GUSTAVO CUNHA DE SOUZA | 53 | Indeferido |
| 286638 | LUAN PEDRO SAMPAIO | 57 | Indeferido | 304418 | LUIZ GUSTAVO CUNHA DE SOUZA | 54 | Indeferido |
| 286638 | LUAN PEDRO SAMPAIO | 80 | Indeferido | 304418 | LUIZ GUSTAVO CUNHA DE SOUZA | 55 | Deferido |
| 382687 | LUANA COELHO CORTEZ | 57 | Indeferido | 304418 | LUIZ GUSTAVO CUNHA DE SOUZA | 57 | Indeferido |
| 382687 | LUANA COELHO CORTEZ | 72 | Indeferido | 304418 | LUIZ GUSTAVO CUNHA DE SOUZA | 59 | Indeferido |
| 382687 | LUANA COELHO CORTEZ | 75 | Indeferido | 304418 | LUIZ GUSTAVO CUNHA DE SOUZA | 64 | Indeferido |
| 382687 | LUANA COELHO CORTEZ | 78 | Indeferido | 304418 | LUIZ GUSTAVO CUNHA DE SOUZA | 75 | Indeferido |
| 518951 | LUCAS BADRA DE ARAUJO LIMA | 15 | Indeferido | 304418 | LUIZ GUSTAVO CUNHA DE SOUZA | 80 | Indeferido |
| 518951 | LUCAS BADRA DE ARAUJO LIMA | 58 | Indeferido | 294241 | LUIZ HENRIQUE NIHUES | 15 | Indeferido |
| 518951 | LUCAS BADRA DE ARAUJO LIMA | 59 | Indeferido | 294241 | LUIZ HENRIQUE NIHUES | 27 | Indeferido |
| 518951 | LUCAS BADRA DE ARAUJO LIMA | 64 | Indeferido | 294241 | LUIZ HENRIQUE NIHUES | 49 | Indeferido |
| 387471 | LUCAS FELIX WANDERLEY | 39 | Deferido | 294241 | LUIZ HENRIQUE NIHUES | 58 | Indeferido |
| 387471 | LUCAS FELIX WANDERLEY | 45 | Indeferido | 383236 | LUIZA PASSOS GUIMARÃES | 75 | Indeferido |
| 387471 | LUCAS FELIX WANDERLEY | 54 | Indeferido | 392068 | LYDIANE NAZARETH DA SILVA | 6 | Indeferido |
| 387471 | LUCAS FELIX WANDERLEY | 80 | Indeferido | 392068 | LYDIANE NAZARETH DA SILVA | 39 | Deferido |
| 390868 | LUCAS GIOVANI FREITAS | 55 | Deferido | 392068 | LYDIANE NAZARETH DA SILVA | 55 | Deferido |
| 390868 | LUCAS GIOVANI FREITAS | 57 | Indeferido | 392068 | LYDIANE NAZARETH DA SILVA | 57 | Indeferido |
| 390868 | LUCAS GIOVANI FREITAS | 59 | Indeferido | 392068 | LYDIANE NAZARETH DA SILVA | 59 | Indeferido |
| 390868 | LUCAS GIOVANI FREITAS | 60 | Indeferido | 392068 | LYDIANE NAZARETH DA SILVA | 64 | Indeferido |
| 390868 | LUCAS GIOVANI FREITAS | 75 | Indeferido | 392068 | LYDIANE NAZARETH DA SILVA | 75 | Indeferido |
| 291279 | LUCAS MESSIAS RODRIGUES | 27 | Indeferido | 392068 | LYDIANE NAZARETH DA SILVA | 80 | Indeferido |
| 291279 | LUCAS MESSIAS RODRIGUES | 39 | Deferido | 392753 | MAIKON ROBERT DA SILVA BERB | 13 | Deferido |
| 291279 | LUCAS MESSIAS RODRIGUES | 45 | Indeferido | 392753 | MAIKON ROBERT DA SILVA BERB | 27 | Indeferido |
| 291279 | LUCAS MESSIAS RODRIGUES | 54 | Indeferido | 392753 | MAIKON ROBERT DA SILVA BERB | 59 | Indeferido |
| 291279 | LUCAS MESSIAS RODRIGUES | 59 | Indeferido | 392753 | MAIKON ROBERT DA SILVA BERB | 80 | Indeferido |
| 291279 | LUCAS MESSIAS RODRIGUES | 80 | Indeferido | 291199 | MAKI CARVALHO LANZARINI | 59 | Indeferido |
| 302654 | LUÍS HENRIQUE CUSTÓDIO DA SILVA | 13 | Deferido | 292621 | MARCEL DE ANDRADE CUNHA | 6 | Indeferido |
| 302654 | LUÍS HENRIQUE CUSTÓDIO DA SILVA | 17 | Indeferido | 292621 | MARCEL DE ANDRADE CUNHA | 21 | Indeferido |
| 302654 | LUÍS HENRIQUE CUSTÓDIO DA SILVA | 21 | Indeferido | 292621 | MARCEL DE ANDRADE CUNHA | 22 | Indeferido |
| 302654 | LUÍS HENRIQUE CUSTÓDIO DA SILVA | 22 | Indeferido | 292621 | MARCEL DE ANDRADE CUNHA | 39 | Deferido |
| 302654 | LUÍS HENRIQUE CUSTÓDIO DA SILVA | 39 | Deferido | 292621 | MARCEL DE ANDRADE CUNHA | 59 | Indeferido |
| 302654 | LUÍS HENRIQUE CUSTÓDIO DA SILVA | 45 | Indeferido | 286529 | MARCELA RODRIGUES SIGARINI RIBEIRO | 39 | Deferido |

| | | | | | | | |
|--------|--------------------------------------|----|------------|--------|----------------------------------|----|------------|
| 286529 | MARCELA RODRIGUES SIGARINI RIBEIRO | 44 | Indeferido | 285954 | MARIA AUGUSTA GROBER DE CASTRO | 57 | Indeferido |
| 286529 | MARCELA RODRIGUES SIGARINI RIBEIRO | 57 | Indeferido | 285954 | MARIA AUGUSTA GROBER DE CASTRO | 59 | Indeferido |
| 286529 | MARCELA RODRIGUES SIGARINI RIBEIRO | 77 | Indeferido | 285954 | MARIA AUGUSTA GROBER DE CASTRO | 64 | Indeferido |
| 297247 | MARCELO FRANCES PINHEIRO DE OLIVEIRA | 6 | Indeferido | 285954 | MARIA AUGUSTA GROBER DE CASTRO | 76 | Indeferido |
| 297247 | MARCELO FRANCES PINHEIRO DE OLIVEIRA | 11 | Indeferido | 285954 | MARIA AUGUSTA GROBER DE CASTRO | 77 | Indeferido |
| 297247 | MARCELO FRANCES PINHEIRO DE OLIVEIRA | 12 | Indeferido | 290695 | MARIA EDUARDA NOTARANGELI CORREA | 13 | Deferido |
| 297247 | MARCELO FRANCES PINHEIRO DE OLIVEIRA | 39 | Deferido | 290695 | MARIA EDUARDA NOTARANGELI CORREA | 27 | Indeferido |
| 297247 | MARCELO FRANCES PINHEIRO DE OLIVEIRA | 59 | Indeferido | 290695 | MARIA EDUARDA NOTARANGELI CORREA | 39 | Deferido |
| 297247 | MARCELO FRANCES PINHEIRO DE OLIVEIRA | 75 | Indeferido | 290695 | MARIA EDUARDA NOTARANGELI CORREA | 57 | Indeferido |
| 387917 | MARCOS AURÉLIO DA SILVA CAVACO | 39 | Deferido | 290695 | MARIA EDUARDA NOTARANGELI CORREA | 59 | Indeferido |
| 387917 | MARCOS AURÉLIO DA SILVA CAVACO | 55 | Deferido | 290695 | MARIA EDUARDA NOTARANGELI CORREA | 75 | Indeferido |
| 387917 | MARCOS AURÉLIO DA SILVA CAVACO | 57 | Indeferido | 290695 | MARIA EDUARDA NOTARANGELI CORREA | 77 | Indeferido |
| 387917 | MARCOS AURÉLIO DA SILVA CAVACO | 77 | Indeferido | 290695 | MARIA EDUARDA NOTARANGELI CORREA | 80 | Indeferido |
| 284050 | MARCOS DE BARROS | 3 | Indeferido | 384468 | MARIANA BATISTA NUNES DA CUNHA | 39 | Deferido |
| 284050 | MARCOS DE BARROS | 28 | Indeferido | 286946 | MARIANE COSTA MERCH DOS SANTOS | 6 | Indeferido |
| 284050 | MARCOS DE BARROS | 45 | Indeferido | 286946 | MARIANE COSTA MERCH DOS SANTOS | 15 | Indeferido |
| 284050 | MARCOS DE BARROS | 57 | Indeferido | 286946 | MARIANE COSTA MERCH DOS SANTOS | 21 | Indeferido |
| 284050 | MARCOS DE BARROS | 62 | Indeferido | 286946 | MARIANE COSTA MERCH DOS SANTOS | 39 | Deferido |
| 310580 | MARCOS MOREIRA MACIEL | 45 | Indeferido | 286946 | MARIANE COSTA MERCH DOS SANTOS | 57 | Indeferido |
| 310580 | MARCOS MOREIRA MACIEL | 57 | Indeferido | 286946 | MARIANE COSTA MERCH DOS SANTOS | 76 | Indeferido |
| 310580 | MARCOS MOREIRA MACIEL | 75 | Indeferido | 307487 | MARIELA PIMENTEL FERREIRA | 6 | Indeferido |
| 291171 | MARCOS RIBEIRO FALEIRO | 20 | Indeferido | 307487 | MARIELA PIMENTEL FERREIRA | 39 | Deferido |
| 291171 | MARCOS RIBEIRO FALEIRO | 39 | Deferido | 307487 | MARIELA PIMENTEL FERREIRA | 55 | Deferido |
| 291171 | MARCOS RIBEIRO FALEIRO | 57 | Indeferido | 307487 | MARIELA PIMENTEL FERREIRA | 59 | Indeferido |
| 291171 | MARCOS RIBEIRO FALEIRO | 58 | Indeferido | 307487 | MARIELA PIMENTEL FERREIRA | 64 | Indeferido |
| 291171 | MARCOS RIBEIRO FALEIRO | 59 | Indeferido | 285266 | MARIO SERGIO DA COSTA | 21 | Indeferido |
| 291171 | MARCOS RIBEIRO FALEIRO | 64 | Indeferido | 296821 | MARISA DANIELE SCHERER | 15 | Indeferido |
| 291171 | MARCOS RIBEIRO FALEIRO | 75 | Indeferido | 296821 | MARISA DANIELE SCHERER | 17 | Indeferido |
| 287554 | MARCOS VENÍCIUS BARROSO DE MEDEIROS | 1 | Deferido | 296821 | MARISA DANIELE SCHERER | 21 | Indeferido |
| 287554 | MARCOS VENÍCIUS BARROSO DE MEDEIROS | 21 | Indeferido | 296821 | MARISA DANIELE SCHERER | 50 | Indeferido |
| 287554 | MARCOS VENÍCIUS BARROSO DE MEDEIROS | 54 | Indeferido | 296821 | MARISA DANIELE SCHERER | 54 | Indeferido |
| 287554 | MARCOS VENÍCIUS BARROSO DE MEDEIROS | 66 | Indeferido | 296821 | MARISA DANIELE SCHERER | 59 | Indeferido |
| 290491 | MARIA APARECIDA DA SILVA | 6 | Indeferido | 296821 | MARISA DANIELE SCHERER | 64 | Indeferido |
| 290491 | MARIA APARECIDA DA SILVA | 7 | Indeferido | 296821 | MARISA DANIELE SCHERER | 77 | Indeferido |
| 290491 | MARIA APARECIDA DA SILVA | 11 | Indeferido | 296821 | MARISA DANIELE SCHERER | 80 | Indeferido |
| 290491 | MARIA APARECIDA DA SILVA | 13 | Deferido | 394550 | MARLOS GONÇALVES FRANCA SANTANA | 16 | Indeferido |
| 290491 | MARIA APARECIDA DA SILVA | 14 | Indeferido | 394550 | MARLOS GONÇALVES FRANCA SANTANA | 17 | Indeferido |
| 290491 | MARIA APARECIDA DA SILVA | 30 | Indeferido | 394550 | MARLOS GONÇALVES FRANCA SANTANA | 20 | Indeferido |
| 290491 | MARIA APARECIDA DA SILVA | 34 | Indeferido | 394550 | MARLOS GONÇALVES FRANCA SANTANA | 22 | Indeferido |
| 290491 | MARIA APARECIDA DA SILVA | 39 | Deferido | 394550 | MARLOS GONÇALVES FRANCA SANTANA | 39 | Deferido |
| 290491 | MARIA APARECIDA DA SILVA | 50 | Indeferido | 394550 | MARLOS GONÇALVES FRANCA SANTANA | 59 | Indeferido |
| 290491 | MARIA APARECIDA DA SILVA | 59 | Indeferido | 394550 | MARLOS GONÇALVES FRANCA SANTANA | 77 | Indeferido |
| 290491 | MARIA APARECIDA DA SILVA | 80 | Indeferido | 299917 | MARYANNA SOUSA GOMES | 18 | Indeferido |
| 398284 | MARIA ARMINDA ARAÚJO TORQUATO LOPES | 39 | Deferido | 299917 | MARYANNA SOUSA GOMES | 59 | Indeferido |
| 398284 | MARIA ARMINDA ARAÚJO TORQUATO LOPES | 55 | Deferido | 397629 | MATHEUS MELGAÇO OLIVEIRA SANTOS | 6 | Indeferido |
| 398284 | MARIA ARMINDA ARAÚJO TORQUATO LOPES | 57 | Indeferido | 397629 | MATHEUS MELGAÇO OLIVEIRA SANTOS | 27 | Indeferido |
| 398284 | MARIA ARMINDA ARAÚJO TORQUATO LOPES | 59 | Indeferido | 397629 | MATHEUS MELGAÇO OLIVEIRA SANTOS | 49 | Indeferido |
| 398284 | MARIA ARMINDA ARAÚJO TORQUATO LOPES | 64 | Indeferido | 397629 | MATHEUS MELGAÇO OLIVEIRA SANTOS | 55 | Deferido |
| 285954 | MARIA AUGUSTA GROBER DE CASTRO | 6 | Indeferido | 397629 | MATHEUS MELGAÇO OLIVEIRA SANTOS | 57 | Indeferido |
| 285954 | MARIA AUGUSTA GROBER DE CASTRO | 21 | Indeferido | 397629 | MATHEUS MELGAÇO OLIVEIRA SANTOS | 59 | Indeferido |
| 285954 | MARIA AUGUSTA GROBER DE CASTRO | 39 | Deferido | 397629 | MATHEUS MELGAÇO OLIVEIRA SANTOS | 61 | Indeferido |
| 285954 | MARIA AUGUSTA GROBER DE CASTRO | 55 | Deferido | 288247 | MATTHEUS ROCHA LEITE | 22 | Indeferido |

| | | | | | | | |
|--------|-----------------------------------|----|------------|--------|---|----|------------|
| 306177 | MAYARA MARIE DA ROCHA VIEIRA MOTA | 6 | Indeferido | 284307 | MILENA GLAUCE ANES VEIGA | 17 | Indeferido |
| 306177 | MAYARA MARIE DA ROCHA VIEIRA MOTA | 13 | Deferido | 284307 | MILENA GLAUCE ANES VEIGA | 22 | Indeferido |
| 306177 | MAYARA MARIE DA ROCHA VIEIRA MOTA | 39 | Deferido | 284307 | MILENA GLAUCE ANES VEIGA | 54 | Indeferido |
| 306177 | MAYARA MARIE DA ROCHA VIEIRA MOTA | 55 | Deferido | 284307 | MILENA GLAUCE ANES VEIGA | 57 | Indeferido |
| 306177 | MAYARA MARIE DA ROCHA VIEIRA MOTA | 57 | Indeferido | 284307 | MILENA GLAUCE ANES VEIGA | 59 | Indeferido |
| 306177 | MAYARA MARIE DA ROCHA VIEIRA MOTA | 59 | Indeferido | 284307 | MILENA GLAUCE ANES VEIGA | 77 | Indeferido |
| 306177 | MAYARA MARIE DA ROCHA VIEIRA MOTA | 77 | Indeferido | 284307 | MILENA GLAUCE ANES VEIGA | 80 | Indeferido |
| 401687 | MAYARA TAYANNE DE SOUZA MENDONÇA | 6 | Indeferido | 311834 | MILENA SIMIOLI F. P. MARTINS | 59 | Indeferido |
| 401687 | MAYARA TAYANNE DE SOUZA MENDONÇA | 13 | Deferido | 311834 | MILENA SIMIOLI F. P. MARTINS | 64 | Indeferido |
| 401687 | MAYARA TAYANNE DE SOUZA MENDONÇA | 16 | Indeferido | 311834 | MILENA SIMIOLI F. P. MARTINS | 75 | Indeferido |
| 401687 | MAYARA TAYANNE DE SOUZA MENDONÇA | 17 | Indeferido | 299514 | MILENE MARTINS DA SILVA | 53 | Indeferido |
| 401687 | MAYARA TAYANNE DE SOUZA MENDONÇA | 20 | Indeferido | 299514 | MILENE MARTINS DA SILVA | 64 | Indeferido |
| 401687 | MAYARA TAYANNE DE SOUZA MENDONÇA | 21 | Indeferido | 391245 | MIRELA RODRIGUES DE CAIRES | 6 | Indeferido |
| 401687 | MAYARA TAYANNE DE SOUZA MENDONÇA | 22 | Indeferido | 391245 | MIRELA RODRIGUES DE CAIRES | 20 | Indeferido |
| 401687 | MAYARA TAYANNE DE SOUZA MENDONÇA | 39 | Deferido | 310149 | MIRELLA HORTA CACCIATORI | 34 | Indeferido |
| 401687 | MAYARA TAYANNE DE SOUZA MENDONÇA | 45 | Indeferido | 310149 | MIRELLA HORTA CACCIATORI | 39 | Deferido |
| 401687 | MAYARA TAYANNE DE SOUZA MENDONÇA | 49 | Indeferido | 310149 | MIRELLA HORTA CACCIATORI | 44 | Indeferido |
| 401687 | MAYARA TAYANNE DE SOUZA MENDONÇA | 54 | Indeferido | 310149 | MIRELLA HORTA CACCIATORI | 57 | Indeferido |
| 401687 | MAYARA TAYANNE DE SOUZA MENDONÇA | 55 | Deferido | 310149 | MIRELLA HORTA CACCIATORI | 59 | Indeferido |
| 401687 | MAYARA TAYANNE DE SOUZA MENDONÇA | 59 | Indeferido | 310149 | MIRELLA HORTA CACCIATORI | 63 | Indeferido |
| 401687 | MAYARA TAYANNE DE SOUZA MENDONÇA | 80 | Indeferido | 310149 | MIRELLA HORTA CACCIATORI | 80 | Indeferido |
| 383342 | MEIRE OROSCO FIGUEIRA | 39 | Deferido | 303409 | MIRELY GONÇALVES DE LIMA OLIVEIRA | 39 | Deferido |
| 383342 | MEIRE OROSCO FIGUEIRA | 55 | Deferido | 303409 | MIRELY GONÇALVES DE LIMA OLIVEIRA | 44 | Indeferido |
| 396781 | MELIO DO NASCIMENTO CABRAL | 1 | Deferido | 385649 | MONICA DE SOUZA SANTOS | 21 | Indeferido |
| 398809 | MICHEL DA SILVA PINTO | 12 | Indeferido | 385649 | MONICA DE SOUZA SANTOS | 54 | Indeferido |
| 398809 | MICHEL DA SILVA PINTO | 19 | Indeferido | 386942 | MURILO LEITE MONDADORI | 6 | Indeferido |
| 398809 | MICHEL DA SILVA PINTO | 27 | Indeferido | 386942 | MURILO LEITE MONDADORI | 44 | Indeferido |
| 398809 | MICHEL DA SILVA PINTO | 54 | Indeferido | 386942 | MURILO LEITE MONDADORI | 57 | Indeferido |
| 398809 | MICHEL DA SILVA PINTO | 78 | Indeferido | 386942 | MURILO LEITE MONDADORI | 59 | Indeferido |
| 286104 | MICHELE PARLA VIEIRA FERREIRA | 6 | Indeferido | 386942 | MURILO LEITE MONDADORI | 77 | Indeferido |
| 286104 | MICHELE PARLA VIEIRA FERREIRA | 44 | Indeferido | 386942 | MURILO LEITE MONDADORI | 78 | Indeferido |
| 286104 | MICHELE PARLA VIEIRA FERREIRA | 46 | Indeferido | 293535 | MYRELLA AZIZI MAINARDES EL ALI OLIVEIRA | 39 | Deferido |
| 286104 | MICHELE PARLA VIEIRA FERREIRA | 57 | Indeferido | 394599 | NÁDIA CARVALHO ARAÚJO HILLESHEIN | 17 | Indeferido |
| 286104 | MICHELE PARLA VIEIRA FERREIRA | 61 | Indeferido | 394599 | NÁDIA CARVALHO ARAÚJO HILLESHEIN | 20 | Indeferido |
| 286104 | MICHELE PARLA VIEIRA FERREIRA | 67 | Indeferido | 394599 | NÁDIA CARVALHO ARAÚJO HILLESHEIN | 21 | Indeferido |
| 286104 | MICHELE PARLA VIEIRA FERREIRA | 75 | Indeferido | 394599 | NÁDIA CARVALHO ARAÚJO HILLESHEIN | 22 | Indeferido |
| 387154 | MICHELLE ANDRADE VIEIRA | 48 | Indeferido | 394599 | NÁDIA CARVALHO ARAÚJO HILLESHEIN | 24 | Indeferido |
| 387154 | MICHELLE ANDRADE VIEIRA | 57 | Indeferido | 394599 | NÁDIA CARVALHO ARAÚJO HILLESHEIN | 39 | Deferido |
| 387154 | MICHELLE ANDRADE VIEIRA | 71 | Indeferido | 394599 | NÁDIA CARVALHO ARAÚJO HILLESHEIN | 42 | Indeferido |
| 392850 | MIGUEL BARTHIMAN DOS SANTOS ROYG | 13 | Deferido | 394599 | NÁDIA CARVALHO ARAÚJO HILLESHEIN | 50 | Indeferido |
| 392850 | MIGUEL BARTHIMAN DOS SANTOS ROYG | 15 | Indeferido | 394599 | NÁDIA CARVALHO ARAÚJO HILLESHEIN | 55 | Deferido |
| 392850 | MIGUEL BARTHIMAN DOS SANTOS ROYG | 39 | Deferido | 394599 | NÁDIA CARVALHO ARAÚJO HILLESHEIN | 59 | Indeferido |
| 288686 | MILENA CASTRO DE OLIVEIRA | 6 | Indeferido | 394599 | NÁDIA CARVALHO ARAÚJO HILLESHEIN | 75 | Indeferido |
| 288686 | MILENA CASTRO DE OLIVEIRA | 15 | Indeferido | 394599 | NÁDIA CARVALHO ARAÚJO HILLESHEIN | 77 | Indeferido |
| 288686 | MILENA CASTRO DE OLIVEIRA | 17 | Indeferido | 394599 | NÁDIA CARVALHO ARAÚJO HILLESHEIN | 80 | Indeferido |
| 288686 | MILENA CASTRO DE OLIVEIRA | 22 | Indeferido | 304681 | NAIARA BORGES DE OLIVEIRA | 6 | Indeferido |
| 288686 | MILENA CASTRO DE OLIVEIRA | 39 | Deferido | 304681 | NAIARA BORGES DE OLIVEIRA | 59 | Indeferido |
| 288686 | MILENA CASTRO DE OLIVEIRA | 49 | Indeferido | 304681 | NAIARA BORGES DE OLIVEIRA | 80 | Indeferido |
| 288686 | MILENA CASTRO DE OLIVEIRA | 54 | Indeferido | 289349 | NATACHA BUENO MEDEIROS | 6 | Indeferido |
| 288686 | MILENA CASTRO DE OLIVEIRA | 59 | Indeferido | 289349 | NATACHA BUENO MEDEIROS | 13 | Deferido |
| 288686 | MILENA CASTRO DE OLIVEIRA | 75 | Indeferido | 289349 | NATACHA BUENO MEDEIROS | 21 | Indeferido |
| 284307 | MILENA GLAUCE ANES VEIGA | 6 | Indeferido | 289349 | NATACHA BUENO MEDEIROS | 39 | Deferido |

| | | | | | | | |
|--------|--------------------------------|----|------------|--------|-----------------------------------|----|------------|
| 289349 | NATACHA BUENO MEDEIROS | 57 | Indeferido | 287281 | PAOLA BARBOSA ALMEIDA AONO | 59 | Indeferido |
| 289349 | NATACHA BUENO MEDEIROS | 59 | Indeferido | 287281 | PAOLA BARBOSA ALMEIDA AONO | 64 | Indeferido |
| 289349 | NATACHA BUENO MEDEIROS | 75 | Indeferido | 287281 | PAOLA BARBOSA ALMEIDA AONO | 75 | Indeferido |
| 289349 | NATACHA BUENO MEDEIROS | 77 | Indeferido | 287281 | PAOLA BARBOSA ALMEIDA AONO | 77 | Indeferido |
| 289349 | NATACHA BUENO MEDEIROS | 80 | Indeferido | 287281 | PAOLA BARBOSA ALMEIDA AONO | 80 | Indeferido |
| 304519 | NATALIE FRAULOB PISSINI | 16 | Indeferido | 281713 | PATRICIA MENDES VIEIRA | 6 | Indeferido |
| 304519 | NATALIE FRAULOB PISSINI | 17 | Indeferido | 281713 | PATRICIA MENDES VIEIRA | 13 | Deferido |
| 304519 | NATALIE FRAULOB PISSINI | 20 | Indeferido | 281713 | PATRICIA MENDES VIEIRA | 21 | Indeferido |
| 304519 | NATALIE FRAULOB PISSINI | 21 | Indeferido | 281713 | PATRICIA MENDES VIEIRA | 24 | Indeferido |
| 304519 | NATALIE FRAULOB PISSINI | 22 | Indeferido | 281713 | PATRICIA MENDES VIEIRA | 39 | Deferido |
| 304519 | NATALIE FRAULOB PISSINI | 59 | Indeferido | 281713 | PATRICIA MENDES VIEIRA | 52 | Indeferido |
| 307742 | NATASHA TORRO REUTER SEQUEIRA | 24 | Indeferido | 281713 | PATRICIA MENDES VIEIRA | 55 | Deferido |
| 307742 | NATASHA TORRO REUTER SEQUEIRA | 28 | Indeferido | 281713 | PATRICIA MENDES VIEIRA | 57 | Indeferido |
| 307742 | NATASHA TORRO REUTER SEQUEIRA | 39 | Deferido | 281713 | PATRICIA MENDES VIEIRA | 59 | Indeferido |
| 307742 | NATASHA TORRO REUTER SEQUEIRA | 53 | Indeferido | 281713 | PATRICIA MENDES VIEIRA | 64 | Indeferido |
| 307742 | NATASHA TORRO REUTER SEQUEIRA | 54 | Indeferido | 281713 | PATRICIA MENDES VIEIRA | 77 | Indeferido |
| 307742 | NATASHA TORRO REUTER SEQUEIRA | 57 | Indeferido | 281713 | PATRICIA MENDES VIEIRA | 80 | Indeferido |
| 307742 | NATASHA TORRO REUTER SEQUEIRA | 59 | Indeferido | 285739 | PAULA CRISTINA ANDRADE GALVAO | 13 | Deferido |
| 307742 | NATASHA TORRO REUTER SEQUEIRA | 61 | Indeferido | 289134 | PAULA DECIAN | 6 | Indeferido |
| 307742 | NATASHA TORRO REUTER SEQUEIRA | 75 | Indeferido | 289134 | PAULA DECIAN | 13 | Deferido |
| 307742 | NATASHA TORRO REUTER SEQUEIRA | 80 | Indeferido | 289134 | PAULA DECIAN | 17 | Indeferido |
| 308365 | NATHALIA DIAS MADUREIRA NEGRAO | 39 | Deferido | 289134 | PAULA DECIAN | 20 | Indeferido |
| 308365 | NATHALIA DIAS MADUREIRA NEGRAO | 58 | Indeferido | 289134 | PAULA DECIAN | 22 | Indeferido |
| 308365 | NATHALIA DIAS MADUREIRA NEGRAO | 61 | Indeferido | 289134 | PAULA DECIAN | 39 | Deferido |
| 387238 | NATHÁLIA PILEGGI MELLO | 21 | Indeferido | 289134 | PAULA DECIAN | 44 | Indeferido |
| 387238 | NATHÁLIA PILEGGI MELLO | 22 | Indeferido | 289134 | PAULA DECIAN | 57 | Indeferido |
| 387238 | NATHÁLIA PILEGGI MELLO | 39 | Deferido | 289134 | PAULA DECIAN | 59 | Indeferido |
| 387238 | NATHÁLIA PILEGGI MELLO | 59 | Indeferido | 290851 | PAULO HENRIQUE RIQUIELME DA SILVA | 13 | Deferido |
| 387238 | NATHÁLIA PILEGGI MELLO | 77 | Indeferido | 290851 | PAULO HENRIQUE RIQUIELME DA SILVA | 17 | Indeferido |
| 387238 | NATHÁLIA PILEGGI MELLO | 80 | Indeferido | 290851 | PAULO HENRIQUE RIQUIELME DA SILVA | 20 | Indeferido |
| 285757 | NATHALIA SANTOS RIBEIRO | 5 | Indeferido | 290851 | PAULO HENRIQUE RIQUIELME DA SILVA | 21 | Indeferido |
| 285757 | NATHALIA SANTOS RIBEIRO | 6 | Indeferido | 290851 | PAULO HENRIQUE RIQUIELME DA SILVA | 22 | Indeferido |
| 285757 | NATHALIA SANTOS RIBEIRO | 59 | Indeferido | 290851 | PAULO HENRIQUE RIQUIELME DA SILVA | 42 | Indeferido |
| 285757 | NATHALIA SANTOS RIBEIRO | 75 | Indeferido | 290851 | PAULO HENRIQUE RIQUIELME DA SILVA | 45 | Indeferido |
| 398153 | NELSON DE LIMA CURITIBA MIGUEZ | 1 | Deferido | 290851 | PAULO HENRIQUE RIQUIELME DA SILVA | 49 | Indeferido |
| 398153 | NELSON DE LIMA CURITIBA MIGUEZ | 7 | Indeferido | 290851 | PAULO HENRIQUE RIQUIELME DA SILVA | 50 | Indeferido |
| 398153 | NELSON DE LIMA CURITIBA MIGUEZ | 13 | Deferido | 290851 | PAULO HENRIQUE RIQUIELME DA SILVA | 54 | Indeferido |
| 398153 | NELSON DE LIMA CURITIBA MIGUEZ | 44 | Indeferido | 290851 | PAULO HENRIQUE RIQUIELME DA SILVA | 57 | Indeferido |
| 398153 | NELSON DE LIMA CURITIBA MIGUEZ | 75 | Indeferido | 290851 | PAULO HENRIQUE RIQUIELME DA SILVA | 58 | Indeferido |
| 392453 | NISLAINE APARECIDA MONTEIRO | 39 | Deferido | 290851 | PAULO HENRIQUE RIQUIELME DA SILVA | 59 | Indeferido |
| 384182 | ODIRLEI LEME FERNANDES | 80 | Indeferido | 290851 | PAULO HENRIQUE RIQUIELME DA SILVA | 75 | Indeferido |
| 304877 | OTÁVIO LUIS DE LIMA | 6 | Indeferido | 290851 | PAULO HENRIQUE RIQUIELME DA SILVA | 77 | Indeferido |
| 304877 | OTÁVIO LUIS DE LIMA | 21 | Indeferido | 290851 | PAULO HENRIQUE RIQUIELME DA SILVA | 80 | Indeferido |
| 304877 | OTÁVIO LUIS DE LIMA | 57 | Indeferido | 303851 | PAULO HENRIQUE SILVA SOUZA | 53 | Indeferido |
| 304877 | OTÁVIO LUIS DE LIMA | 63 | Indeferido | 308588 | PEDRO AUGUSTO ZAMBAM BIGLIA | 6 | Indeferido |
| 304877 | OTÁVIO LUIS DE LIMA | 75 | Indeferido | 308588 | PEDRO AUGUSTO ZAMBAM BIGLIA | 13 | Deferido |
| 304877 | OTÁVIO LUIS DE LIMA | 80 | Indeferido | 308588 | PEDRO AUGUSTO ZAMBAM BIGLIA | 54 | Indeferido |
| 287281 | PAOLA BARBOSA ALMEIDA AONO | 17 | Indeferido | 308588 | PEDRO AUGUSTO ZAMBAM BIGLIA | 55 | Deferido |
| 287281 | PAOLA BARBOSA ALMEIDA AONO | 20 | Indeferido | 308588 | PEDRO AUGUSTO ZAMBAM BIGLIA | 57 | Indeferido |
| 287281 | PAOLA BARBOSA ALMEIDA AONO | 22 | Indeferido | 308588 | PEDRO AUGUSTO ZAMBAM BIGLIA | 75 | Indeferido |
| 287281 | PAOLA BARBOSA ALMEIDA AONO | 39 | Deferido | 308588 | PEDRO AUGUSTO ZAMBAM BIGLIA | 77 | Indeferido |
| 287281 | PAOLA BARBOSA ALMEIDA AONO | 54 | Indeferido | 308588 | PEDRO AUGUSTO ZAMBAM BIGLIA | 80 | Indeferido |

| | | | | | | | |
|--------|----------------------------------|----|------------|--------|-------------------------------------|----|------------|
| 382459 | PEDRO CENTENO DE OLIVEIRA | 39 | Deferido | 284411 | PRISCILA MORAIS MOREIRA | 27 | Indeferido |
| 382459 | PEDRO CENTENO DE OLIVEIRA | 44 | Indeferido | 284411 | PRISCILA MORAIS MOREIRA | 58 | Indeferido |
| 382459 | PEDRO CENTENO DE OLIVEIRA | 75 | Indeferido | 284411 | PRISCILA MORAIS MOREIRA | 59 | Indeferido |
| 305218 | PEDRO HENRIQUE AMARO MARTINS | 15 | Indeferido | 284411 | PRISCILA MORAIS MOREIRA | 67 | Indeferido |
| 305218 | PEDRO HENRIQUE AMARO MARTINS | 39 | Deferido | 300309 | PRISCILA RODIGUERO | 39 | Deferido |
| 305218 | PEDRO HENRIQUE AMARO MARTINS | 58 | Indeferido | 300309 | PRISCILA RODIGUERO | 67 | Indeferido |
| 305218 | PEDRO HENRIQUE AMARO MARTINS | 59 | Indeferido | 305413 | PRISCILLA MARCOS SANTANA DE ARAÚJO | 6 | Indeferido |
| 305218 | PEDRO HENRIQUE AMARO MARTINS | 67 | Indeferido | 305413 | PRISCILLA MARCOS SANTANA DE ARAÚJO | 39 | Deferido |
| 305218 | PEDRO HENRIQUE AMARO MARTINS | 75 | Indeferido | 305413 | PRISCILLA MARCOS SANTANA DE ARAÚJO | 55 | Deferido |
| 305218 | PEDRO HENRIQUE AMARO MARTINS | 80 | Indeferido | 305413 | PRISCILLA MARCOS SANTANA DE ARAÚJO | 57 | Indeferido |
| 382762 | PEDRO HENRIQUE DE DEUS MOREIRA | 6 | Indeferido | 305413 | PRISCILLA MARCOS SANTANA DE ARAÚJO | 59 | Indeferido |
| 382762 | PEDRO HENRIQUE DE DEUS MOREIRA | 17 | Indeferido | 305413 | PRISCILLA MARCOS SANTANA DE ARAÚJO | 64 | Indeferido |
| 382762 | PEDRO HENRIQUE DE DEUS MOREIRA | 20 | Indeferido | 305413 | PRISCILLA MARCOS SANTANA DE ARAÚJO | 77 | Indeferido |
| 382762 | PEDRO HENRIQUE DE DEUS MOREIRA | 22 | Indeferido | 286728 | RAFAEL ABDO DE SOUZA | 53 | Indeferido |
| 382762 | PEDRO HENRIQUE DE DEUS MOREIRA | 50 | Indeferido | 286728 | RAFAEL ABDO DE SOUZA | 58 | Indeferido |
| 382762 | PEDRO HENRIQUE DE DEUS MOREIRA | 58 | Indeferido | 286728 | RAFAEL ABDO DE SOUZA | 78 | Indeferido |
| 382762 | PEDRO HENRIQUE DE DEUS MOREIRA | 59 | Indeferido | 296877 | RAFAEL DOUGLAS DE OLIVEIRA VILHALBA | 6 | Indeferido |
| 382762 | PEDRO HENRIQUE DE DEUS MOREIRA | 64 | Indeferido | 308795 | RAFAEL DUARTE MARTELLO | 27 | Indeferido |
| 382762 | PEDRO HENRIQUE DE DEUS MOREIRA | 75 | Indeferido | 308795 | RAFAEL DUARTE MARTELLO | 39 | Deferido |
| 382762 | PEDRO HENRIQUE DE DEUS MOREIRA | 80 | Indeferido | 308795 | RAFAEL DUARTE MARTELLO | 75 | Indeferido |
| 289746 | PEDRO HENRIQUE SCHIAVO ALEXANDRE | 6 | Indeferido | 401170 | RAFAEL FURQUIM SILVA | 6 | Indeferido |
| 289746 | PEDRO HENRIQUE SCHIAVO ALEXANDRE | 13 | Deferido | 287811 | RAFAEL NASCIMENTO DE MATOS | 6 | Indeferido |
| 304912 | PIETRO LUIGI PIRES ROSSINI | 17 | Indeferido | 287811 | RAFAEL NASCIMENTO DE MATOS | 24 | Indeferido |
| 304912 | PIETRO LUIGI PIRES ROSSINI | 21 | Indeferido | 287811 | RAFAEL NASCIMENTO DE MATOS | 48 | Indeferido |
| 304912 | PIETRO LUIGI PIRES ROSSINI | 22 | Indeferido | 287811 | RAFAEL NASCIMENTO DE MATOS | 50 | Indeferido |
| 384257 | POLLYANE VASQUEZ | 6 | Indeferido | 287811 | RAFAEL NASCIMENTO DE MATOS | 54 | Indeferido |
| 384257 | POLLYANE VASQUEZ | 13 | Deferido | 287811 | RAFAEL NASCIMENTO DE MATOS | 55 | Deferido |
| 384257 | POLLYANE VASQUEZ | 21 | Indeferido | 287811 | RAFAEL NASCIMENTO DE MATOS | 59 | Indeferido |
| 384257 | POLLYANE VASQUEZ | 27 | Indeferido | 287811 | RAFAEL NASCIMENTO DE MATOS | 80 | Indeferido |
| 384257 | POLLYANE VASQUEZ | 39 | Deferido | 285875 | RAFAEL PEDRO DE OLIVEIRA SANTOS | 6 | Indeferido |
| 384257 | POLLYANE VASQUEZ | 45 | Indeferido | 285875 | RAFAEL PEDRO DE OLIVEIRA SANTOS | 21 | Indeferido |
| 384257 | POLLYANE VASQUEZ | 49 | Indeferido | 285875 | RAFAEL PEDRO DE OLIVEIRA SANTOS | 39 | Deferido |
| 384257 | POLLYANE VASQUEZ | 54 | Indeferido | 285875 | RAFAEL PEDRO DE OLIVEIRA SANTOS | 55 | Deferido |
| 384257 | POLLYANE VASQUEZ | 56 | Indeferido | 285875 | RAFAEL PEDRO DE OLIVEIRA SANTOS | 57 | Indeferido |
| 384257 | POLLYANE VASQUEZ | 57 | Indeferido | 285875 | RAFAEL PEDRO DE OLIVEIRA SANTOS | 59 | Indeferido |
| 384257 | POLLYANE VASQUEZ | 58 | Indeferido | 285875 | RAFAEL PEDRO DE OLIVEIRA SANTOS | 64 | Indeferido |
| 384257 | POLLYANE VASQUEZ | 59 | Indeferido | 285875 | RAFAEL PEDRO DE OLIVEIRA SANTOS | 76 | Indeferido |
| 384257 | POLLYANE VASQUEZ | 77 | Indeferido | 285875 | RAFAEL PEDRO DE OLIVEIRA SANTOS | 77 | Indeferido |
| 384257 | POLLYANE VASQUEZ | 80 | Indeferido | 283077 | RAFAEL PIRES MARGIOTTE | 13 | Deferido |
| 294768 | PRISCILA DE FREITAS CHAVE | 6 | Indeferido | 283077 | RAFAEL PIRES MARGIOTTE | 17 | Indeferido |
| 294768 | PRISCILA DE FREITAS CHAVE | 21 | Indeferido | 283077 | RAFAEL PIRES MARGIOTTE | 59 | Indeferido |
| 294768 | PRISCILA DE FREITAS CHAVE | 54 | Indeferido | 283077 | RAFAEL PIRES MARGIOTTE | 67 | Indeferido |
| 294768 | PRISCILA DE FREITAS CHAVE | 55 | Deferido | 283077 | RAFAEL PIRES MARGIOTTE | 75 | Indeferido |
| 294768 | PRISCILA DE FREITAS CHAVE | 59 | Indeferido | 283077 | RAFAEL PIRES MARGIOTTE | 80 | Indeferido |
| 291195 | PRISCILA MADRUGA CALZA | 6 | Indeferido | 293869 | RAFAEL ZANATA AMARO | 27 | Indeferido |
| 291195 | PRISCILA MADRUGA CALZA | 49 | Indeferido | 386878 | RAFAELA SOARES DE ANDRADE | 6 | Indeferido |
| 291195 | PRISCILA MADRUGA CALZA | 53 | Indeferido | 386878 | RAFAELA SOARES DE ANDRADE | 39 | Deferido |
| 291195 | PRISCILA MADRUGA CALZA | 57 | Indeferido | 386878 | RAFAELA SOARES DE ANDRADE | 45 | Indeferido |
| 291195 | PRISCILA MADRUGA CALZA | 58 | Indeferido | 386878 | RAFAELA SOARES DE ANDRADE | 54 | Indeferido |
| 291195 | PRISCILA MADRUGA CALZA | 75 | Indeferido | 386878 | RAFAELA SOARES DE ANDRADE | 59 | Indeferido |
| 284411 | PRISCILA MORAIS MOREIRA | 19 | Indeferido | 386878 | RAFAELA SOARES DE ANDRADE | 77 | Indeferido |
| 284411 | PRISCILA MORAIS MOREIRA | 21 | Indeferido | 386878 | RAFAELA SOARES DE ANDRADE | 80 | Indeferido |

| | | | | | | | |
|--------|------------------------------------|----|------------|--------|---------------------------------|----|------------|
| 308404 | RAIRAN FRANÇA MALAQUIAS | 39 | Deferido | 285156 | RENATO AHAD DE OLIVEIRA | 20 | Indeferido |
| 307435 | RAPHAELA OCAMPOS E SILVA | 1 | Deferido | 285156 | RENATO AHAD DE OLIVEIRA | 22 | Indeferido |
| 307435 | RAPHAELA OCAMPOS E SILVA | 27 | Indeferido | 285156 | RENATO AHAD DE OLIVEIRA | 39 | Deferido |
| 307435 | RAPHAELA OCAMPOS E SILVA | 55 | Deferido | 285156 | RENATO AHAD DE OLIVEIRA | 57 | Indeferido |
| 307435 | RAPHAELA OCAMPOS E SILVA | 58 | Indeferido | 311045 | RICARDO ELIAS DE OLIVEIRA | 6 | Indeferido |
| 307435 | RAPHAELA OCAMPOS E SILVA | 75 | Indeferido | 311045 | RICARDO ELIAS DE OLIVEIRA | 13 | Deferido |
| 307435 | RAPHAELA OCAMPOS E SILVA | 77 | Indeferido | 311045 | RICARDO ELIAS DE OLIVEIRA | 34 | Indeferido |
| 307435 | RAPHAELA OCAMPOS E SILVA | 80 | Indeferido | 311045 | RICARDO ELIAS DE OLIVEIRA | 45 | Indeferido |
| 293035 | RAPHAELLA GONZAGA DIAS | 21 | Indeferido | 311045 | RICARDO ELIAS DE OLIVEIRA | 57 | Indeferido |
| 293035 | RAPHAELLA GONZAGA DIAS | 30 | Indeferido | 311045 | RICARDO ELIAS DE OLIVEIRA | 59 | Indeferido |
| 293035 | RAPHAELLA GONZAGA DIAS | 60 | Indeferido | 311045 | RICARDO ELIAS DE OLIVEIRA | 66 | Indeferido |
| 294423 | RAQUEL ADRIANA MALHEIROS SPASSAPAN | 20 | Indeferido | 311045 | RICARDO ELIAS DE OLIVEIRA | 78 | Indeferido |
| 294423 | RAQUEL ADRIANA MALHEIROS SPASSAPAN | 59 | Indeferido | 395220 | ROBERTO HENRIQUE ARAUJO JOAQUIM | 67 | Indeferido |
| 294423 | RAQUEL ADRIANA MALHEIROS SPASSAPAN | 80 | Indeferido | 284462 | ROBERTO MARTINS CUNHA | 54 | Indeferido |
| 305999 | RAQUEL CHAGAS CABREIRA | 6 | Indeferido | 284462 | ROBERTO MARTINS CUNHA | 59 | Indeferido |
| 305999 | RAQUEL CHAGAS CABREIRA | 39 | Deferido | 284462 | ROBERTO MARTINS CUNHA | 75 | Indeferido |
| 305999 | RAQUEL CHAGAS CABREIRA | 57 | Indeferido | 394359 | ROBSON CORRÊA DO CANTO | 39 | Deferido |
| 305999 | RAQUEL CHAGAS CABREIRA | 58 | Indeferido | 394359 | ROBSON CORRÊA DO CANTO | 49 | Indeferido |
| 305999 | RAQUEL CHAGAS CABREIRA | 59 | Indeferido | 394359 | ROBSON CORRÊA DO CANTO | 55 | Deferido |
| 305999 | RAQUEL CHAGAS CABREIRA | 64 | Indeferido | 394359 | ROBSON CORRÊA DO CANTO | 64 | Indeferido |
| 305999 | RAQUEL CHAGAS CABREIRA | 77 | Indeferido | 288308 | RODRIGO A. DO NASCIMENTO | 21 | Indeferido |
| 305999 | RAQUEL CHAGAS CABREIRA | 80 | Indeferido | 288308 | RODRIGO A. DO NASCIMENTO | 37 | Indeferido |
| 400992 | RAUNI DA SILVA PIRES | 54 | Indeferido | 288308 | RODRIGO A. DO NASCIMENTO | 50 | Indeferido |
| 400992 | RAUNI DA SILVA PIRES | 59 | Indeferido | 288308 | RODRIGO A. DO NASCIMENTO | 57 | Indeferido |
| 284226 | REBECA APARECIDA CASTRO DE MELO | 50 | Indeferido | 288308 | RODRIGO A. DO NASCIMENTO | 59 | Indeferido |
| 284226 | REBECA APARECIDA CASTRO DE MELO | 61 | Indeferido | 288308 | RODRIGO A. DO NASCIMENTO | 75 | Indeferido |
| 284226 | REBECA APARECIDA CASTRO DE MELO | 64 | Indeferido | 288308 | RODRIGO A. DO NASCIMENTO | 77 | Indeferido |
| 299033 | RENAN SANCHES CARDOZO | 6 | Indeferido | 283676 | RODRIGO CADORE | 21 | Indeferido |
| 299033 | RENAN SANCHES CARDOZO | 13 | Deferido | 283676 | RODRIGO CADORE | 27 | Indeferido |
| 299033 | RENAN SANCHES CARDOZO | 15 | Indeferido | 312053 | RODRIGO FIGUEIREDO HERNANDEZ | 6 | Indeferido |
| 299033 | RENAN SANCHES CARDOZO | 45 | Indeferido | 312053 | RODRIGO FIGUEIREDO HERNANDEZ | 27 | Indeferido |
| 299033 | RENAN SANCHES CARDOZO | 53 | Indeferido | 402623 | ROMUALDO CONCEIÇÃO DA SILVA | 1 | Indeferido |
| 299033 | RENAN SANCHES CARDOZO | 55 | Deferido | 297945 | RÔMULO FOSCACHES PAVÃO | 21 | Indeferido |
| 299033 | RENAN SANCHES CARDOZO | 59 | Indeferido | 297945 | RÔMULO FOSCACHES PAVÃO | 22 | Indeferido |
| 299033 | RENAN SANCHES CARDOZO | 60 | Indeferido | 297945 | RÔMULO FOSCACHES PAVÃO | 57 | Indeferido |
| 299033 | RENAN SANCHES CARDOZO | 64 | Indeferido | 394980 | RONEY JUNQUEIRA AZAMBUJA | 6 | Indeferido |
| 299033 | RENAN SANCHES CARDOZO | 67 | Indeferido | 394980 | RONEY JUNQUEIRA AZAMBUJA | 13 | Deferido |
| 299033 | RENAN SANCHES CARDOZO | 68 | Indeferido | 394980 | RONEY JUNQUEIRA AZAMBUJA | 21 | Indeferido |
| 297524 | RENATA CRISTINA MOURA OLIVEIRA | 6 | Indeferido | 394980 | RONEY JUNQUEIRA AZAMBUJA | 39 | Deferido |
| 297524 | RENATA CRISTINA MOURA OLIVEIRA | 39 | Deferido | 394980 | RONEY JUNQUEIRA AZAMBUJA | 49 | Indeferido |
| 297524 | RENATA CRISTINA MOURA OLIVEIRA | 55 | Deferido | 394980 | RONEY JUNQUEIRA AZAMBUJA | 59 | Indeferido |
| 297524 | RENATA CRISTINA MOURA OLIVEIRA | 57 | Indeferido | 394980 | RONEY JUNQUEIRA AZAMBUJA | 64 | Indeferido |
| 297524 | RENATA CRISTINA MOURA OLIVEIRA | 59 | Indeferido | 394980 | RONEY JUNQUEIRA AZAMBUJA | 75 | Indeferido |
| 297524 | RENATA CRISTINA MOURA OLIVEIRA | 64 | Indeferido | 394980 | RONEY JUNQUEIRA AZAMBUJA | 80 | Indeferido |
| 297524 | RENATA CRISTINA MOURA OLIVEIRA | 77 | Indeferido | 289799 | ROSALIA AZAMBUJA | 21 | Indeferido |
| 288416 | RENATA MAYUMI MORI | 15 | Indeferido | 289799 | ROSALIA AZAMBUJA | 46 | Indeferido |
| 288416 | RENATA MAYUMI MORI | 39 | Deferido | 289799 | ROSALIA AZAMBUJA | 75 | Indeferido |
| 288416 | RENATA MAYUMI MORI | 57 | Indeferido | 390370 | ROSANA FREITAS DA ROSA MONTANI | 17 | Indeferido |
| 288416 | RENATA MAYUMI MORI | 64 | Indeferido | 390370 | ROSANA FREITAS DA ROSA MONTANI | 20 | Indeferido |
| 288416 | RENATA MAYUMI MORI | 75 | Indeferido | 390370 | ROSANA FREITAS DA ROSA MONTANI | 22 | Indeferido |
| 285156 | RENATO AHAD DE OLIVEIRA | 6 | Indeferido | 390370 | ROSANA FREITAS DA ROSA MONTANI | 35 | Indeferido |
| 285156 | RENATO AHAD DE OLIVEIRA | 17 | Indeferido | 390370 | ROSANA FREITAS DA ROSA MONTANI | 39 | Deferido |

| | | | | | | | |
|--------|-------------------------------------|----|------------|--------|-------------------------------------|----|------------|
| 390370 | ROSANA FREITAS DA ROSA MONTANI | 49 | Indeferido | 288337 | SEBASTIAO ERNANDE CORREIA DE ARAUJO | 49 | Indeferido |
| 390370 | ROSANA FREITAS DA ROSA MONTANI | 59 | Indeferido | 290369 | SÉRGIO OHERBE MAGALHÃES DE OLIVEIRA | 13 | Deferido |
| 390370 | ROSANA FREITAS DA ROSA MONTANI | 80 | Indeferido | 290369 | SÉRGIO OHERBE MAGALHÃES DE OLIVEIRA | 17 | Indeferido |
| 291487 | ROSANGELA RARO NUNES | 13 | Deferido | 290369 | SÉRGIO OHERBE MAGALHÃES DE OLIVEIRA | 55 | Deferido |
| 291487 | ROSANGELA RARO NUNES | 17 | Indeferido | 290369 | SÉRGIO OHERBE MAGALHÃES DE OLIVEIRA | 75 | Indeferido |
| 291487 | ROSANGELA RARO NUNES | 19 | Indeferido | 297012 | SIMONE MENDONCA DA SILVA | 48 | Indeferido |
| 291487 | ROSANGELA RARO NUNES | 21 | Indeferido | 297012 | SIMONE MENDONCA DA SILVA | 53 | Indeferido |
| 291487 | ROSANGELA RARO NUNES | 26 | Indeferido | 297012 | SIMONE MENDONCA DA SILVA | 57 | Indeferido |
| 291487 | ROSANGELA RARO NUNES | 27 | Indeferido | 297012 | SIMONE MENDONCA DA SILVA | 63 | Indeferido |
| 291487 | ROSANGELA RARO NUNES | 34 | Indeferido | 297012 | SIMONE MENDONCA DA SILVA | 64 | Indeferido |
| 291487 | ROSANGELA RARO NUNES | 55 | Deferido | 297012 | SIMONE MENDONCA DA SILVA | 71 | Indeferido |
| 291487 | ROSANGELA RARO NUNES | 57 | Indeferido | 288980 | SOFIA ARCE NUNES BRITES | 57 | Indeferido |
| 291487 | ROSANGELA RARO NUNES | 59 | Indeferido | 288980 | SOFIA ARCE NUNES BRITES | 77 | Indeferido |
| 291487 | ROSANGELA RARO NUNES | 63 | Indeferido | 399840 | STÉFANE BRAGA ALENCAR | 54 | Indeferido |
| 291487 | ROSANGELA RARO NUNES | 65 | Indeferido | 399840 | STÉFANE BRAGA ALENCAR | 64 | Indeferido |
| 291487 | ROSANGELA RARO NUNES | 66 | Indeferido | 406122 | STÉFANI DE CARVALHO FILHO | 21 | Indeferido |
| 291487 | ROSANGELA RARO NUNES | 75 | Indeferido | 406122 | STÉFANI DE CARVALHO FILHO | 75 | Indeferido |
| 291487 | ROSANGELA RARO NUNES | 78 | Indeferido | 406122 | STÉFANI DE CARVALHO FILHO | 77 | Indeferido |
| 291487 | ROSANGELA RARO NUNES | 80 | Indeferido | 284880 | STELLA BETTIOL DE FREITAS | 6 | Indeferido |
| 312185 | ROSEMIR DE JESUS VILIAHAR | 28 | Indeferido | 284880 | STELLA BETTIOL DE FREITAS | 16 | Indeferido |
| 514698 | ROSIVANIA MICHELEN PEREIRA FERREIRA | 34 | Indeferido | 284880 | STELLA BETTIOL DE FREITAS | 17 | Indeferido |
| 514698 | ROSIVANIA MICHELEN PEREIRA FERREIRA | 57 | Indeferido | 284880 | STELLA BETTIOL DE FREITAS | 20 | Indeferido |
| 514698 | ROSIVANIA MICHELEN PEREIRA FERREIRA | 59 | Indeferido | 284880 | STELLA BETTIOL DE FREITAS | 21 | Indeferido |
| 514698 | ROSIVANIA MICHELEN PEREIRA FERREIRA | 66 | Indeferido | 284880 | STELLA BETTIOL DE FREITAS | 22 | Indeferido |
| 303486 | ROSMAN APARECIDO LEITE | 2 | Indeferido | 284880 | STELLA BETTIOL DE FREITAS | 24 | Indeferido |
| 303486 | ROSMAN APARECIDO LEITE | 6 | Indeferido | 284880 | STELLA BETTIOL DE FREITAS | 27 | Indeferido |
| 303486 | ROSMAN APARECIDO LEITE | 10 | Indeferido | 284880 | STELLA BETTIOL DE FREITAS | 39 | Deferido |
| 303486 | ROSMAN APARECIDO LEITE | 11 | Indeferido | 284880 | STELLA BETTIOL DE FREITAS | 57 | Indeferido |
| 303486 | ROSMAN APARECIDO LEITE | 12 | Indeferido | 284880 | STELLA BETTIOL DE FREITAS | 59 | Indeferido |
| 303486 | ROSMAN APARECIDO LEITE | 13 | Deferido | 284880 | STELLA BETTIOL DE FREITAS | 64 | Indeferido |
| 303486 | ROSMAN APARECIDO LEITE | 16 | Indeferido | 284880 | STELLA BETTIOL DE FREITAS | 75 | Indeferido |
| 303486 | ROSMAN APARECIDO LEITE | 20 | Indeferido | 284880 | STELLA BETTIOL DE FREITAS | 77 | Indeferido |
| 303486 | ROSMAN APARECIDO LEITE | 21 | Indeferido | 284880 | STELLA BETTIOL DE FREITAS | 80 | Indeferido |
| 303486 | ROSMAN APARECIDO LEITE | 22 | Indeferido | 283812 | SUELEN CRISTINE CORREA DOS REIS | 13 | Deferido |
| 303486 | ROSMAN APARECIDO LEITE | 26 | Indeferido | 283812 | SUELEN CRISTINE CORREA DOS REIS | 55 | Deferido |
| 303486 | ROSMAN APARECIDO LEITE | 44 | Indeferido | 290540 | SUELLEN ASSEFF RIBEIRO DE CARVALHO | 6 | Indeferido |
| 303486 | ROSMAN APARECIDO LEITE | 55 | Deferido | 290540 | SUELLEN ASSEFF RIBEIRO DE CARVALHO | 54 | Indeferido |
| 303486 | ROSMAN APARECIDO LEITE | 57 | Indeferido | 290540 | SUELLEN ASSEFF RIBEIRO DE CARVALHO | 59 | Indeferido |
| 303486 | ROSMAN APARECIDO LEITE | 59 | Indeferido | 383147 | SULAMITA MORAES AMOR | 27 | Indeferido |
| 303486 | ROSMAN APARECIDO LEITE | 67 | Indeferido | 385273 | TAILA TAVARES LOPES | 39 | Deferido |
| 303486 | ROSMAN APARECIDO LEITE | 75 | Indeferido | 385273 | TAILA TAVARES LOPES | 57 | Indeferido |
| 303486 | ROSMAN APARECIDO LEITE | 78 | Indeferido | 385273 | TAILA TAVARES LOPES | 59 | Indeferido |
| 303486 | ROSMAN APARECIDO LEITE | 80 | Indeferido | 385273 | TAILA TAVARES LOPES | 64 | Indeferido |
| 296029 | SANDRO DE SOUZA SILVA | 6 | Indeferido | 385273 | TAILA TAVARES LOPES | 75 | Indeferido |
| 296029 | SANDRO DE SOUZA SILVA | 39 | Deferido | 309405 | TAIS DEBOSSAN GIACOBBO | 6 | Indeferido |
| 393591 | SAULO VERDIN OLIVEIRA | 39 | Deferido | 309405 | TAIS DEBOSSAN GIACOBBO | 46 | Indeferido |
| 393591 | SAULO VERDIN OLIVEIRA | 49 | Indeferido | 309405 | TAIS DEBOSSAN GIACOBBO | 55 | Deferido |
| 393591 | SAULO VERDIN OLIVEIRA | 57 | Indeferido | 309405 | TAIS DEBOSSAN GIACOBBO | 57 | Indeferido |
| 393591 | SAULO VERDIN OLIVEIRA | 59 | Indeferido | 309405 | TAIS DEBOSSAN GIACOBBO | 64 | Indeferido |
| 393591 | SAULO VERDIN OLIVEIRA | 77 | Indeferido | 290229 | TAMIRES ALVES DE OLIVEIRA | 11 | Indeferido |
| 393591 | SAULO VERDIN OLIVEIRA | 80 | Indeferido | 290229 | TAMIRES ALVES DE OLIVEIRA | 13 | Deferido |
| 288337 | SEBASTIAO ERNANDE CORREIA DE ARAUJO | 43 | Indeferido | 290229 | TAMIRES ALVES DE OLIVEIRA | 50 | Indeferido |

| | | | | | | | |
|--------|----------------------------------|----|------------|--------|----------------------------------|----|------------|
| 290229 | TAMIRES ALVES DE OLIVEIRA | 59 | Indeferido | 396507 | THALITA JENIFFER PACHE DE SOUSA | 13 | Deferido |
| 290229 | TAMIRES ALVES DE OLIVEIRA | 77 | Indeferido | 396507 | THALITA JENIFFER PACHE DE SOUSA | 17 | Indeferido |
| 404491 | TARCILA PEREIRA VAZ | 21 | Indeferido | 396507 | THALITA JENIFFER PACHE DE SOUSA | 55 | Deferido |
| 393108 | TATIANNA CASTRO ROCHA | 6 | Indeferido | 396507 | THALITA JENIFFER PACHE DE SOUSA | 57 | Indeferido |
| 393108 | TATIANNA CASTRO ROCHA | 39 | Deferido | 396507 | THALITA JENIFFER PACHE DE SOUSA | 77 | Indeferido |
| 393108 | TATIANNA CASTRO ROCHA | 50 | Indeferido | 396507 | THALITA JENIFFER PACHE DE SOUSA | 80 | Indeferido |
| 393108 | TATIANNA CASTRO ROCHA | 55 | Deferido | 286384 | THIAGO DA SILVA MARTINS | 15 | Indeferido |
| 286639 | TAYNA BIAZUS DOS SANTOS | 6 | Indeferido | 286384 | THIAGO DA SILVA MARTINS | 57 | Indeferido |
| 286639 | TAYNA BIAZUS DOS SANTOS | 17 | Indeferido | 286384 | THIAGO DA SILVA MARTINS | 77 | Indeferido |
| 286639 | TAYNA BIAZUS DOS SANTOS | 20 | Indeferido | 287571 | THIAGO HENRIQUE BERTOLA DE ÁVILA | 5 | Indeferido |
| 286639 | TAYNA BIAZUS DOS SANTOS | 21 | Indeferido | 287571 | THIAGO HENRIQUE BERTOLA DE ÁVILA | 11 | Indeferido |
| 286639 | TAYNA BIAZUS DOS SANTOS | 22 | Indeferido | 287571 | THIAGO HENRIQUE BERTOLA DE ÁVILA | 12 | Indeferido |
| 286639 | TAYNA BIAZUS DOS SANTOS | 57 | Indeferido | 287571 | THIAGO HENRIQUE BERTOLA DE ÁVILA | 27 | Indeferido |
| 286639 | TAYNA BIAZUS DOS SANTOS | 58 | Indeferido | 287571 | THIAGO HENRIQUE BERTOLA DE ÁVILA | 44 | Indeferido |
| 286639 | TAYNA BIAZUS DOS SANTOS | 59 | Indeferido | 287571 | THIAGO HENRIQUE BERTOLA DE ÁVILA | 50 | Indeferido |
| 286639 | TAYNA BIAZUS DOS SANTOS | 75 | Indeferido | 287571 | THIAGO HENRIQUE BERTOLA DE ÁVILA | 54 | Indeferido |
| 286639 | TAYNA BIAZUS DOS SANTOS | 80 | Indeferido | 287571 | THIAGO HENRIQUE BERTOLA DE ÁVILA | 57 | Indeferido |
| 292644 | TAYNARA GROTTA FURLAN | 39 | Deferido | 287571 | THIAGO HENRIQUE BERTOLA DE ÁVILA | 59 | Indeferido |
| 283859 | TAYS NARA MORAIS MOREIRA | 21 | Indeferido | 287571 | THIAGO HENRIQUE BERTOLA DE ÁVILA | 66 | Indeferido |
| 283859 | TAYS NARA MORAIS MOREIRA | 39 | Deferido | 287571 | THIAGO HENRIQUE BERTOLA DE ÁVILA | 67 | Indeferido |
| 283859 | TAYS NARA MORAIS MOREIRA | 49 | Indeferido | 287571 | THIAGO HENRIQUE BERTOLA DE ÁVILA | 68 | Indeferido |
| 283859 | TAYS NARA MORAIS MOREIRA | 58 | Indeferido | 287571 | THIAGO HENRIQUE BERTOLA DE ÁVILA | 73 | Indeferido |
| 295008 | THAIS ALLANA SILVEIRA PINHO | 58 | Indeferido | 287571 | THIAGO HENRIQUE BERTOLA DE ÁVILA | 75 | Indeferido |
| 295008 | THAIS ALLANA SILVEIRA PINHO | 64 | Indeferido | 287571 | THIAGO HENRIQUE BERTOLA DE ÁVILA | 80 | Indeferido |
| 387743 | THAÍS GONÇALVES LINS MOREIRA | 6 | Indeferido | 285110 | THIAGO LOURENÇO DE SOUZA | 6 | Indeferido |
| 387743 | THAÍS GONÇALVES LINS MOREIRA | 13 | Deferido | 285110 | THIAGO LOURENÇO DE SOUZA | 75 | Indeferido |
| 387743 | THAÍS GONÇALVES LINS MOREIRA | 16 | Indeferido | 401600 | THIAGO PEREIRA LAPORT | 75 | Indeferido |
| 387743 | THAÍS GONÇALVES LINS MOREIRA | 17 | Indeferido | 392592 | THIAGO SANTOS BRANDAO | 21 | Indeferido |
| 387743 | THAÍS GONÇALVES LINS MOREIRA | 20 | Indeferido | 392592 | THIAGO SANTOS BRANDAO | 27 | Indeferido |
| 387743 | THAÍS GONÇALVES LINS MOREIRA | 57 | Indeferido | 392592 | THIAGO SANTOS BRANDAO | 39 | Deferido |
| 387743 | THAÍS GONÇALVES LINS MOREIRA | 59 | Indeferido | 392592 | THIAGO SANTOS BRANDAO | 54 | Indeferido |
| 387743 | THAÍS GONÇALVES LINS MOREIRA | 77 | Indeferido | 392592 | THIAGO SANTOS BRANDAO | 59 | Indeferido |
| 310592 | THAIS HELENA ANDREOLLI DO AMARAL | 27 | Indeferido | 392592 | THIAGO SANTOS BRANDAO | 64 | Indeferido |
| 310592 | THAIS HELENA ANDREOLLI DO AMARAL | 57 | Indeferido | 392592 | THIAGO SANTOS BRANDAO | 75 | Indeferido |
| 310592 | THAIS HELENA ANDREOLLI DO AMARAL | 58 | Indeferido | 385213 | TIAGO AUGUSTO BARRETO | 6 | Indeferido |
| 310592 | THAIS HELENA ANDREOLLI DO AMARAL | 59 | Indeferido | 385213 | TIAGO AUGUSTO BARRETO | 21 | Indeferido |
| 310592 | THAIS HELENA ANDREOLLI DO AMARAL | 64 | Indeferido | 385213 | TIAGO AUGUSTO BARRETO | 27 | Indeferido |
| 310592 | THAIS HELENA ANDREOLLI DO AMARAL | 67 | Indeferido | 401091 | TIAGO DA FONSECA MENEZES ROCHA | 28 | Indeferido |
| 310592 | THAIS HELENA ANDREOLLI DO AMARAL | 71 | Indeferido | 401091 | TIAGO DA FONSECA MENEZES ROCHA | 39 | Deferido |
| 310592 | THAIS HELENA ANDREOLLI DO AMARAL | 77 | Indeferido | 401091 | TIAGO DA FONSECA MENEZES ROCHA | 57 | Indeferido |
| 287843 | THAIS PERES DE MENDONÇA | 6 | Indeferido | 301079 | UMBERTO LIVANI FILHO | 75 | Indeferido |
| 287843 | THAIS PERES DE MENDONÇA | 27 | Indeferido | 382837 | VALÉRIA RAMIRES | 21 | Indeferido |
| 287843 | THAIS PERES DE MENDONÇA | 39 | Deferido | 382837 | VALÉRIA RAMIRES | 27 | Indeferido |
| 287843 | THAIS PERES DE MENDONÇA | 57 | Indeferido | 382837 | VALÉRIA RAMIRES | 39 | Deferido |
| 287843 | THAIS PERES DE MENDONÇA | 58 | Indeferido | 382837 | VALÉRIA RAMIRES | 59 | Indeferido |
| 287843 | THAIS PERES DE MENDONÇA | 59 | Indeferido | 382837 | VALÉRIA RAMIRES | 77 | Indeferido |
| 287843 | THAIS PERES DE MENDONÇA | 75 | Indeferido | 399063 | VALTER RODRIGUES BRANDÃO | 39 | Deferido |
| 287843 | THAIS PERES DE MENDONÇA | 77 | Indeferido | 399063 | VALTER RODRIGUES BRANDÃO | 53 | Indeferido |
| 285873 | THALES FERREIRA LIMA | 21 | Indeferido | 399063 | VALTER RODRIGUES BRANDÃO | 57 | Indeferido |
| 285873 | THALES FERREIRA LIMA | 50 | Indeferido | 293475 | VANESSA AUXILIADORA TOMAZ | 6 | Indeferido |
| 285873 | THALES FERREIRA LIMA | 75 | Indeferido | 293475 | VANESSA AUXILIADORA TOMAZ | 39 | Deferido |
| 396507 | THALITA JENIFFER PACHE DE SOUSA | 6 | Indeferido | 293475 | VANESSA AUXILIADORA TOMAZ | 57 | Indeferido |

| | | | | | | | |
|--------|-------------------------------------|----|------------|--------|------------------------------------|----|------------|
| 285008 | VANESSA DE BARROS FARIAS | 6 | Indeferido | 391904 | WALTER RONDON FORTALEZA | 49 | Indeferido |
| 285008 | VANESSA DE BARROS FARIAS | 21 | Indeferido | 391904 | WALTER RONDON FORTALEZA | 50 | Indeferido |
| 285008 | VANESSA DE BARROS FARIAS | 39 | Deferido | 391904 | WALTER RONDON FORTALEZA | 57 | Indeferido |
| 285008 | VANESSA DE BARROS FARIAS | 76 | Indeferido | 391904 | WALTER RONDON FORTALEZA | 58 | Indeferido |
| 281696 | VANESSA SOUZA DA SILVA | 6 | Indeferido | 391904 | WALTER RONDON FORTALEZA | 59 | Indeferido |
| 281696 | VANESSA SOUZA DA SILVA | 13 | Deferido | 391904 | WALTER RONDON FORTALEZA | 64 | Indeferido |
| 281696 | VANESSA SOUZA DA SILVA | 15 | Indeferido | 391904 | WALTER RONDON FORTALEZA | 75 | Indeferido |
| 281696 | VANESSA SOUZA DA SILVA | 39 | Deferido | 391904 | WALTER RONDON FORTALEZA | 80 | Indeferido |
| 281696 | VANESSA SOUZA DA SILVA | 77 | Indeferido | 294652 | WANESSA PARABÁ ARTEAGA DA SILVA | 6 | Indeferido |
| 284060 | VILMAR GOMES SANDIM JUNIOR | 6 | Indeferido | 294652 | WANESSA PARABÁ ARTEAGA DA SILVA | 16 | Indeferido |
| 284060 | VILMAR GOMES SANDIM JUNIOR | 75 | Indeferido | 294652 | WANESSA PARABÁ ARTEAGA DA SILVA | 20 | Indeferido |
| 394314 | VINICIUS DE PAULO RODRIGUES FRIAS | 39 | Deferido | 294652 | WANESSA PARABÁ ARTEAGA DA SILVA | 21 | Indeferido |
| 394314 | VINICIUS DE PAULO RODRIGUES FRIAS | 75 | Indeferido | 294652 | WANESSA PARABÁ ARTEAGA DA SILVA | 27 | Indeferido |
| 404664 | VINICIUS DOS SANTOS MINELLA | 45 | Indeferido | 294652 | WANESSA PARABÁ ARTEAGA DA SILVA | 77 | Indeferido |
| 404664 | VINICIUS DOS SANTOS MINELLA | 57 | Indeferido | 294652 | WANESSA PARABÁ ARTEAGA DA SILVA | 80 | Indeferido |
| 396258 | VINYCIO ARAUJO CARRIJO | 1 | Deferido | 283789 | WELLINGTON VIEIRA DA COSTA | 6 | Indeferido |
| 288204 | VITOR RIBEIRO VENANCIO DOS SANTOS | 6 | Indeferido | 283789 | WELLINGTON VIEIRA DA COSTA | 15 | Indeferido |
| 288204 | VITOR RIBEIRO VENANCIO DOS SANTOS | 16 | Indeferido | 283789 | WELLINGTON VIEIRA DA COSTA | 39 | Deferido |
| 288204 | VITOR RIBEIRO VENANCIO DOS SANTOS | 17 | Indeferido | 283789 | WELLINGTON VIEIRA DA COSTA | 57 | Indeferido |
| 288204 | VITOR RIBEIRO VENANCIO DOS SANTOS | 20 | Indeferido | 283789 | WELLINGTON VIEIRA DA COSTA | 77 | Indeferido |
| 288204 | VITOR RIBEIRO VENANCIO DOS SANTOS | 22 | Indeferido | 293499 | WELLINGTON MORESCO | 6 | Indeferido |
| 288204 | VITOR RIBEIRO VENANCIO DOS SANTOS | 39 | Deferido | 293499 | WELLINGTON MORESCO | 22 | Indeferido |
| 288204 | VITOR RIBEIRO VENANCIO DOS SANTOS | 59 | Indeferido | 293499 | WELLINGTON MORESCO | 54 | Indeferido |
| 288204 | VITOR RIBEIRO VENANCIO DOS SANTOS | 75 | Indeferido | 300637 | WESLEY LOUREDO GOMES | 12 | Indeferido |
| 288204 | VITOR RIBEIRO VENANCIO DOS SANTOS | 77 | Indeferido | 300637 | WESLEY LOUREDO GOMES | 64 | Indeferido |
| 286079 | VIVIAN JULIANA DE OLIVEIRA CALDEIRA | 16 | Indeferido | 300637 | WESLEY LOUREDO GOMES | 66 | Indeferido |
| 286079 | VIVIAN JULIANA DE OLIVEIRA CALDEIRA | 22 | Indeferido | 300637 | WESLEY LOUREDO GOMES | 71 | Indeferido |
| 286079 | VIVIAN JULIANA DE OLIVEIRA CALDEIRA | 39 | Deferido | 396532 | WILKER MAX RODRIGUES DA SILVA | 44 | Indeferido |
| 289897 | VIVIANE ALVES DA SILVA | 67 | Indeferido | 396532 | WILKER MAX RODRIGUES DA SILVA | 57 | Indeferido |
| 307200 | WAGNER DA SILVA RODRIGUES | 6 | Indeferido | 396532 | WILKER MAX RODRIGUES DA SILVA | 58 | Indeferido |
| 307200 | WAGNER DA SILVA RODRIGUES | 13 | Deferido | 396532 | WILKER MAX RODRIGUES DA SILVA | 77 | Indeferido |
| 307200 | WAGNER DA SILVA RODRIGUES | 16 | Indeferido | 396532 | WILKER MAX RODRIGUES DA SILVA | 79 | Indeferido |
| 307200 | WAGNER DA SILVA RODRIGUES | 17 | Indeferido | 295570 | WILLIAN DE QUEIROZ PADILHA SANTANA | 13 | Deferido |
| 307200 | WAGNER DA SILVA RODRIGUES | 20 | Indeferido | 295570 | WILLIAN DE QUEIROZ PADILHA SANTANA | 15 | Indeferido |
| 307200 | WAGNER DA SILVA RODRIGUES | 22 | Indeferido | 295570 | WILLIAN DE QUEIROZ PADILHA SANTANA | 54 | Indeferido |
| 307200 | WAGNER DA SILVA RODRIGUES | 39 | Deferido | 295570 | WILLIAN DE QUEIROZ PADILHA SANTANA | 55 | Deferido |
| 307200 | WAGNER DA SILVA RODRIGUES | 59 | Indeferido | 295570 | WILLIAN DE QUEIROZ PADILHA SANTANA | 57 | Indeferido |
| 307200 | WAGNER DA SILVA RODRIGUES | 64 | Indeferido | 295570 | WILLIAN DE QUEIROZ PADILHA SANTANA | 80 | Indeferido |
| 307200 | WAGNER DA SILVA RODRIGUES | 75 | Indeferido | 284183 | WILLIAN RAMOS MIRANDA | 1 | Deferido |
| 307200 | WAGNER DA SILVA RODRIGUES | 77 | Indeferido | 284183 | WILLIAN RAMOS MIRANDA | 6 | Indeferido |
| 311799 | WALLACE CESAR NUNES | 6 | Indeferido | 284183 | WILLIAN RAMOS MIRANDA | 9 | Indeferido |
| 311799 | WALLACE CESAR NUNES | 27 | Indeferido | 284183 | WILLIAN RAMOS MIRANDA | 17 | Indeferido |
| 311799 | WALLACE CESAR NUNES | 39 | Deferido | 284183 | WILLIAN RAMOS MIRANDA | 18 | Indeferido |
| 311799 | WALLACE CESAR NUNES | 55 | Deferido | 284183 | WILLIAN RAMOS MIRANDA | 21 | Indeferido |
| 311799 | WALLACE CESAR NUNES | 57 | Indeferido | 284183 | WILLIAN RAMOS MIRANDA | 22 | Indeferido |
| 311799 | WALLACE CESAR NUNES | 59 | Indeferido | 284183 | WILLIAN RAMOS MIRANDA | 28 | Indeferido |
| 311799 | WALLACE CESAR NUNES | 75 | Indeferido | 284183 | WILLIAN RAMOS MIRANDA | 60 | Indeferido |
| 311799 | WALLACE CESAR NUNES | 77 | Indeferido | 305173 | ZANATTA RIVEIRA HOLSBACK | 47 | Indeferido |
| 391904 | WALTER RONDON FORTALEZA | 6 | Indeferido | | | | |
| 391904 | WALTER RONDON FORTALEZA | 13 | Deferido | | | | |
| 391904 | WALTER RONDON FORTALEZA | 39 | Deferido | | | | |
| 391904 | WALTER RONDON FORTALEZA | 44 | Indeferido | | | | |

| INSC. | NOME | QUESTÃO N. | RESULTADO | | | | |
|--------|--|------------|------------|--------|------------------------------|----|------------|
| | ANEXO II AO EDITAL n. 15/2017 – SAD/SEJUSP/PCMS/AGENTE DE POLÍCIA JUDICIÁRIA CONCURSO PÚBLICO DE PROVAS E TÍTULOS, PARA PROVIMENTO NO CARGO DE AGENTE DE POLÍCIA DO QUADRO DE PESSOAL DA SECRETARIA DE ESTADO DE JUSTIÇA E SEGURANÇA PÚBLICA - SAD/SEJUSP/APJ/PCMS/2017 | | | 397375 | ALEXANDRE ALVES DOS SANTOS | 13 | Indeferido |
| | | | | 397375 | ALEXANDRE ALVES DOS SANTOS | 24 | Deferido |
| | RESULTADO DOS RECURSOS INTERPOSTOS CONTRA O GABARITO OFICIAL PRELIMINAR DA PROVA ESCRITA OBJETIVA | | | 397375 | ALEXANDRE ALVES DOS SANTOS | 39 | Indeferido |
| | CARGO: AGENTE DE POLÍCIA JUDICIÁRIA FUNÇÃO: INVESTIGADOR DE POLÍCIA JUDICIÁRIA | | | 397375 | ALEXANDRE ALVES DOS SANTOS | 52 | Indeferido |
| | | | | 385603 | ALEXANDRE AZEVEDO PERES | 10 | Indeferido |
| | | | | 385603 | ALEXANDRE AZEVEDO PERES | 24 | Deferido |
| 405000 | ADRIANA GONÇALVES CZICOSKI | 10 | Indeferido | 385603 | ALEXANDRE AZEVEDO PERES | 42 | Indeferido |
| 405000 | ADRIANA GONÇALVES CZICOSKI | 24 | Deferido | 385603 | ALEXANDRE AZEVEDO PERES | 71 | Indeferido |
| 405000 | ADRIANA GONÇALVES CZICOSKI | 45 | Indeferido | 295137 | ALINE FERREIRA DA SILVA | 17 | Indeferido |
| 405000 | ADRIANA GONÇALVES CZICOSKI | 61 | Indeferido | 295137 | ALINE FERREIRA DA SILVA | 19 | Indeferido |
| 405000 | ADRIANA GONÇALVES CZICOSKI | 62 | Indeferido | 295137 | ALINE FERREIRA DA SILVA | 20 | Indeferido |
| 405000 | ADRIANA GONÇALVES CZICOSKI | 77 | Indeferido | 295137 | ALINE FERREIRA DA SILVA | 37 | Indeferido |
| 299093 | ADRIANO MENDONÇA MARTINS | 14 | Indeferido | 295137 | ALINE FERREIRA DA SILVA | 40 | Indeferido |
| 299093 | ADRIANO MENDONÇA MARTINS | 16 | Indeferido | 295137 | ALINE FERREIRA DA SILVA | 41 | Indeferido |
| 299093 | ADRIANO MENDONÇA MARTINS | 19 | Indeferido | 295137 | ALINE FERREIRA DA SILVA | 42 | Indeferido |
| 299093 | ADRIANO MENDONÇA MARTINS | 20 | Indeferido | 295137 | ALINE FERREIRA DA SILVA | 52 | Indeferido |
| 299093 | ADRIANO MENDONÇA MARTINS | 24 | Deferido | 293638 | ALINE UEHARA QUEIROZ NARDONI | 54 | Indeferido |
| 299093 | ADRIANO MENDONÇA MARTINS | 37 | Indeferido | 288028 | ALLAN GOMES CUYPERS | 24 | Deferido |
| 299093 | ADRIANO MENDONÇA MARTINS | 62 | Indeferido | 288028 | ALLAN GOMES CUYPERS | 41 | Indeferido |
| 285202 | ADRIELLY PINHEIRO DUARTE | 13 | Indeferido | 288028 | ALLAN GOMES CUYPERS | 77 | Indeferido |
| 285202 | ADRIELLY PINHEIRO DUARTE | 17 | Indeferido | 285233 | ALVANIS CARDOZO XAVIER | 13 | Indeferido |
| 285202 | ADRIELLY PINHEIRO DUARTE | 24 | Deferido | 285233 | ALVANIS CARDOZO XAVIER | 42 | Indeferido |
| 285202 | ADRIELLY PINHEIRO DUARTE | 67 | Indeferido | 305117 | ANA PAULA MEREY ARAUJO | 13 | Indeferido |
| 285202 | ADRIELLY PINHEIRO DUARTE | 75 | Indeferido | 305117 | ANA PAULA MEREY ARAUJO | 62 | Indeferido |
| 382713 | AGNALDO MANSANO DE BARROS JÚNIOR | 16 | Indeferido | 305117 | ANA PAULA MEREY ARAUJO | 75 | Indeferido |
| 382713 | AGNALDO MANSANO DE BARROS JÚNIOR | 21 | Indeferido | 286469 | ANDERSON MANDU MOREIRA | 13 | Indeferido |
| 382713 | AGNALDO MANSANO DE BARROS JÚNIOR | 24 | Deferido | 286469 | ANDERSON MANDU MOREIRA | 17 | Indeferido |
| 390914 | AGNALDO MARTINS DA SILVA JUNIOR | 44 | Indeferido | 286469 | ANDERSON MANDU MOREIRA | 24 | Deferido |
| 390914 | AGNALDO MARTINS DA SILVA JUNIOR | 67 | Indeferido | 286469 | ANDERSON MANDU MOREIRA | 37 | Indeferido |
| 285937 | ALAN CHRIS DE SOUZA NEVES | 16 | Indeferido | 286469 | ANDERSON MANDU MOREIRA | 39 | Indeferido |
| 285937 | ALAN CHRIS DE SOUZA NEVES | 19 | Indeferido | 286469 | ANDERSON MANDU MOREIRA | 61 | Indeferido |
| 300813 | ALDSON LENES SILVA LIMA | 77 | Indeferido | 286469 | ANDERSON MANDU MOREIRA | 75 | Indeferido |
| 298473 | ALESSANDRO SANTOS DE OLIVIERA | 11 | Indeferido | 388239 | ANDERSON PIRES RIBEIRO | 6 | Indeferido |
| 298473 | ALESSANDRO SANTOS DE OLIVIERA | 13 | Indeferido | 388239 | ANDERSON PIRES RIBEIRO | 8 | Indeferido |
| 298473 | ALESSANDRO SANTOS DE OLIVIERA | 24 | Deferido | 388239 | ANDERSON PIRES RIBEIRO | 12 | Indeferido |
| 298473 | ALESSANDRO SANTOS DE OLIVIERA | 62 | Indeferido | 388239 | ANDERSON PIRES RIBEIRO | 14 | Indeferido |
| 301060 | ALEX LUIS MALAQUIAS DE SOUZA TERRA | 13 | Indeferido | 388239 | ANDERSON PIRES RIBEIRO | 39 | Indeferido |
| 301060 | ALEX LUIS MALAQUIAS DE SOUZA TERRA | 17 | Indeferido | 388239 | ANDERSON PIRES RIBEIRO | 52 | Indeferido |
| 301060 | ALEX LUIS MALAQUIAS DE SOUZA TERRA | 18 | Indeferido | 388239 | ANDERSON PIRES RIBEIRO | 61 | Indeferido |
| 301060 | ALEX LUIS MALAQUIAS DE SOUZA TERRA | 37 | Indeferido | 388239 | ANDERSON PIRES RIBEIRO | 62 | Indeferido |
| 301060 | ALEX LUIS MALAQUIAS DE SOUZA TERRA | 39 | Indeferido | 388239 | ANDERSON PIRES RIBEIRO | 75 | Indeferido |
| 301060 | ALEX LUIS MALAQUIAS DE SOUZA TERRA | 40 | Indeferido | 287266 | ANDRE LUÍS SOARES MEIRA | 14 | Indeferido |
| 301060 | ALEX LUIS MALAQUIAS DE SOUZA TERRA | 41 | Indeferido | 287266 | ANDRE LUÍS SOARES MEIRA | 16 | Indeferido |
| 301060 | ALEX LUIS MALAQUIAS DE SOUZA TERRA | 42 | Indeferido | 287266 | ANDRE LUÍS SOARES MEIRA | 18 | Indeferido |
| 301060 | ALEX LUIS MALAQUIAS DE SOUZA TERRA | 52 | Indeferido | 287266 | ANDRE LUÍS SOARES MEIRA | 19 | Indeferido |
| 301060 | ALEX LUIS MALAQUIAS DE SOUZA TERRA | 61 | Indeferido | 287266 | ANDRE LUÍS SOARES MEIRA | 20 | Indeferido |
| 301060 | ALEX LUIS MALAQUIAS DE SOUZA TERRA | 62 | Indeferido | 287266 | ANDRE LUÍS SOARES MEIRA | 24 | Deferido |
| 301060 | ALEX LUIS MALAQUIAS DE SOUZA TERRA | 67 | Indeferido | 287266 | ANDRE LUÍS SOARES MEIRA | 37 | Indeferido |
| 301060 | ALEX LUIS MALAQUIAS DE SOUZA TERRA | 71 | Indeferido | 287266 | ANDRE LUÍS SOARES MEIRA | 52 | Indeferido |
| 301060 | ALEX LUIS MALAQUIAS DE SOUZA TERRA | 75 | Indeferido | 397586 | ANDREI RENNÓ VEIGA | 10 | Indeferido |
| 300391 | ALEXANDRA JENNIFER SOARES AYALA | 39 | Indeferido | 397586 | ANDREI RENNÓ VEIGA | 61 | Indeferido |
| 294644 | ALEXANDRE ALVAREZ MENDES | 24 | Indeferido | 397586 | ANDREI RENNÓ VEIGA | 62 | Indeferido |

| | | | | | | | |
|--------|---|----|------------|--------|-----------------------------------|----|------------|
| 284040 | ANDRESSA CARDOSO DE FIGUEIREDO | 19 | Indeferido | 309899 | CAIO CESAR ALVES DOS SANTOS | 17 | Indeferido |
| 284040 | ANDRESSA CARDOSO DE FIGUEIREDO | 64 | Indeferido | 309899 | CAIO CESAR ALVES DOS SANTOS | 19 | Indeferido |
| 290926 | ANDREY RICHARD DE SOUZA BEZERRA | 17 | Indeferido | 309899 | CAIO CESAR ALVES DOS SANTOS | 20 | Indeferido |
| 290926 | ANDREY RICHARD DE SOUZA BEZERRA | 61 | Indeferido | 285628 | CAMILA FERNANDA RODELLI BONEVENTI | 13 | Indeferido |
| 290926 | ANDREY RICHARD DE SOUZA BEZERRA | 75 | Indeferido | 285628 | CAMILA FERNANDA RODELLI BONEVENTI | 37 | Indeferido |
| 290455 | ANGELO RAPHAEL LIMA | 21 | Indeferido | 285628 | CAMILA FERNANDA RODELLI BONEVENTI | 39 | Indeferido |
| 283775 | ANTONIO JOAO DAGHER ARCE QUEIROZ | 13 | Indeferido | 285628 | CAMILA FERNANDA RODELLI BONEVENTI | 52 | Indeferido |
| 283775 | ANTONIO JOAO DAGHER ARCE QUEIROZ | 17 | Indeferido | 285628 | CAMILA FERNANDA RODELLI BONEVENTI | 61 | Indeferido |
| 283775 | ANTONIO JOAO DAGHER ARCE QUEIROZ | 24 | Deferido | 285628 | CAMILA FERNANDA RODELLI BONEVENTI | 62 | Indeferido |
| 283775 | ANTONIO JOAO DAGHER ARCE QUEIROZ | 40 | Indeferido | 285628 | CAMILA FERNANDA RODELLI BONEVENTI | 75 | Indeferido |
| 283775 | ANTONIO JOAO DAGHER ARCE QUEIROZ | 41 | Indeferido | 283903 | CAMILA MILANI DA ROCHA | 80 | Indeferido |
| 283775 | ANTONIO JOAO DAGHER ARCE QUEIROZ | 42 | Indeferido | 309265 | CARLA PEREZ DE MIRANDA ZAMPIERI | 75 | Indeferido |
| 283775 | ANTONIO JOAO DAGHER ARCE QUEIROZ | 52 | Indeferido | 284504 | CARLOS ROBERTO CANUTO SENA | 16 | Indeferido |
| 283775 | ANTONIO JOAO DAGHER ARCE QUEIROZ | 75 | Indeferido | 284504 | CARLOS ROBERTO CANUTO SENA | 35 | Indeferido |
| 292508 | ARIANY TRINDADE DE MATOS VIEIRA | 6 | Indeferido | 284504 | CARLOS ROBERTO CANUTO SENA | 49 | Indeferido |
| 292508 | ARIANY TRINDADE DE MATOS VIEIRA | 41 | Indeferido | 284504 | CARLOS ROBERTO CANUTO SENA | 56 | Indeferido |
| 292508 | ARIANY TRINDADE DE MATOS VIEIRA | 54 | Indeferido | 284504 | CARLOS ROBERTO CANUTO SENA | 61 | Indeferido |
| 288221 | ARTUR FELIPE DE MATOS MOULIE RODRIGUES | 24 | Deferido | 283593 | CAROLINE OSSUNA DE ALMEIDA | 17 | Indeferido |
| 288221 | ARTUR FELIPE DE MATOS MOULIE RODRIGUES | 41 | Indeferido | 283593 | CAROLINE OSSUNA DE ALMEIDA | 50 | Indeferido |
| 288221 | ARTUR FELIPE DE MATOS MOULIE RODRIGUES | 62 | Indeferido | 289551 | CESAR MAGALHÃES DE SOUZA | 13 | Indeferido |
| 288221 | ARTUR FELIPE DE MATOS MOULIE RODRIGUES | 75 | Indeferido | 289551 | CESAR MAGALHÃES DE SOUZA | 15 | Indeferido |
| 288221 | ARTUR FELIPE DE MATOS MOULIE RODRIGUES | 77 | Indeferido | 289551 | CESAR MAGALHÃES DE SOUZA | 24 | Deferido |
| 289203 | ARTUR HIANE OSHIRO | 13 | Indeferido | 289551 | CESAR MAGALHÃES DE SOUZA | 41 | Indeferido |
| 289203 | ARTUR HIANE OSHIRO | 19 | Indeferido | 283555 | CHARLISE HINGLIDY DIAS REZENDE | 59 | Indeferido |
| 286214 | ARY BRITES JUNIOR | 13 | Indeferido | 283555 | CHARLISE HINGLIDY DIAS REZENDE | 75 | Indeferido |
| 286214 | ARY BRITES JUNIOR | 37 | Indeferido | 304288 | CHAYENE SILVESTRE DUTRA | 16 | Indeferido |
| 286214 | ARY BRITES JUNIOR | 39 | Indeferido | 304288 | CHAYENE SILVESTRE DUTRA | 39 | Indeferido |
| 286214 | ARY BRITES JUNIOR | 52 | Indeferido | 304288 | CHAYENE SILVESTRE DUTRA | 40 | Indeferido |
| 286214 | ARY BRITES JUNIOR | 61 | Indeferido | 286240 | CHRISTIAN PIMENTEL LOBO | 34 | Indeferido |
| 286214 | ARY BRITES JUNIOR | 62 | Indeferido | 286240 | CHRISTIAN PIMENTEL LOBO | 56 | Indeferido |
| 286214 | ARY BRITES JUNIOR | 75 | Indeferido | 286240 | CHRISTIAN PIMENTEL LOBO | 68 | Indeferido |
| 285075 | ARYAN MIRANDA GOMES DE ASSIS | 21 | Indeferido | 283309 | CÍCERO RESENDE NASCIMENTO | 29 | Indeferido |
| 285075 | ARYAN MIRANDA GOMES DE ASSIS | 39 | Indeferido | 283309 | CÍCERO RESENDE NASCIMENTO | 34 | Indeferido |
| 285075 | ARYAN MIRANDA GOMES DE ASSIS | 50 | Indeferido | 283309 | CÍCERO RESENDE NASCIMENTO | 36 | Indeferido |
| 285075 | ARYAN MIRANDA GOMES DE ASSIS | 59 | Indeferido | 283309 | CÍCERO RESENDE NASCIMENTO | 38 | Indeferido |
| 292298 | AUGUSTO WILSON DALLA MARTHA DOMINGOS | 41 | Indeferido | 283309 | CÍCERO RESENDE NASCIMENTO | 39 | Indeferido |
| 292298 | AUGUSTO WILSON DALLA MARTHA DOMINGOS | 42 | Indeferido | 283309 | CÍCERO RESENDE NASCIMENTO | 45 | Indeferido |
| 288715 | AURELIO DE LIMA MARTINS | 24 | Deferido | 283309 | CÍCERO RESENDE NASCIMENTO | 48 | Indeferido |
| 391346 | BRUNA HONORATO DE JESUS VIEIRA | 13 | Indeferido | 283309 | CÍCERO RESENDE NASCIMENTO | 50 | Indeferido |
| 391346 | BRUNA HONORATO DE JESUS VIEIRA | 61 | Indeferido | 283309 | CÍCERO RESENDE NASCIMENTO | 52 | Indeferido |
| 391346 | BRUNA HONORATO DE JESUS VIEIRA | 75 | Indeferido | 283309 | CÍCERO RESENDE NASCIMENTO | 55 | Indeferido |
| 391346 | BRUNA HONORATO DE JESUS VIEIRA | 77 | Indeferido | 283309 | CÍCERO RESENDE NASCIMENTO | 56 | Indeferido |
| 301195 | BRUNA NATIELY DA SILVA SOARES FERNANDES | 61 | Indeferido | 283309 | CÍCERO RESENDE NASCIMENTO | 57 | Indeferido |
| 301195 | BRUNA NATIELY DA SILVA SOARES FERNANDES | 62 | Indeferido | 283309 | CÍCERO RESENDE NASCIMENTO | 59 | Indeferido |
| 287894 | BRUNO ALVES DE SALES | 24 | Deferido | 283309 | CÍCERO RESENDE NASCIMENTO | 61 | Indeferido |
| 393415 | BRUNO ARANHA NETO | 17 | Indeferido | 283309 | CÍCERO RESENDE NASCIMENTO | 62 | Indeferido |
| 393415 | BRUNO ARANHA NETO | 24 | Deferido | 283309 | CÍCERO RESENDE NASCIMENTO | 63 | Indeferido |
| 393415 | BRUNO ARANHA NETO | 52 | Indeferido | 283309 | CÍCERO RESENDE NASCIMENTO | 64 | Indeferido |
| 393415 | BRUNO ARANHA NETO | 71 | Indeferido | 283309 | CÍCERO RESENDE NASCIMENTO | 65 | Indeferido |
| 307876 | BRUNO LYON PEREGRINO | 13 | Indeferido | 283309 | CÍCERO RESENDE NASCIMENTO | 66 | Indeferido |
| 307876 | BRUNO LYON PEREGRINO | 19 | Indeferido | 283309 | CÍCERO RESENDE NASCIMENTO | 67 | Indeferido |
| 307876 | BRUNO LYON PEREGRINO | 24 | Deferido | 283309 | CÍCERO RESENDE NASCIMENTO | 68 | Indeferido |

| | | | | | | | |
|--------|--|----|------------|--------|--------------------------------------|----|------------|
| 283309 | CÍCERO RESENDE NASCIMENTO | 69 | Indeferido | 283761 | DEBORA APARECIDA TOLEDO VIANA | 19 | Indeferido |
| 283309 | CÍCERO RESENDE NASCIMENTO | 71 | Indeferido | 283761 | DEBORA APARECIDA TOLEDO VIANA | 21 | Indeferido |
| 283309 | CÍCERO RESENDE NASCIMENTO | 75 | Indeferido | 283761 | DEBORA APARECIDA TOLEDO VIANA | 22 | Indeferido |
| 283309 | CÍCERO RESENDE NASCIMENTO | 76 | Indeferido | 283761 | DEBORA APARECIDA TOLEDO VIANA | 39 | Indeferido |
| 283309 | CÍCERO RESENDE NASCIMENTO | 78 | Indeferido | 283761 | DEBORA APARECIDA TOLEDO VIANA | 48 | Indeferido |
| 283309 | CÍCERO RESENDE NASCIMENTO | 79 | Indeferido | 283761 | DEBORA APARECIDA TOLEDO VIANA | 62 | Indeferido |
| 283309 | CÍCERO RESENDE NASCIMENTO | 80 | Indeferido | 283761 | DEBORA APARECIDA TOLEDO VIANA | 75 | Indeferido |
| 512914 | CLEYTON MARIANO DE ARAUJO | 40 | Indeferido | 515566 | DÉBORA CRISTHINE TORRACA | 27 | Indeferido |
| 512914 | CLEYTON MARIANO DE ARAUJO | 42 | Indeferido | 304388 | DEBORA GIBIM | 13 | Indeferido |
| 512914 | CLEYTON MARIANO DE ARAUJO | 45 | Indeferido | 304388 | DEBORA GIBIM | 24 | Deferido |
| 283316 | CRISTINA APARECIDA DE CAMPOS MORAES | 13 | Indeferido | 304388 | DEBORA GIBIM | 40 | Indeferido |
| 283316 | CRISTINA APARECIDA DE CAMPOS MORAES | 17 | Indeferido | 304388 | DEBORA GIBIM | 59 | Indeferido |
| 288918 | CRISTYAN SARTORI GONÇALVES | 48 | Indeferido | 304388 | DEBORA GIBIM | 61 | Indeferido |
| 288918 | CRISTYAN SARTORI GONÇALVES | 61 | Indeferido | 304388 | DEBORA GIBIM | 68 | Indeferido |
| 382507 | DAIANE SILVEIRA SOARES | 39 | Indeferido | 400198 | DENISE MENDES SOARES | 24 | Deferido |
| 302865 | DANIELA GARCIA CARAMALAC | 17 | Indeferido | 400198 | DENISE MENDES SOARES | 64 | Indeferido |
| 302865 | DANIELA GARCIA CARAMALAC | 37 | Indeferido | 400198 | DENISE MENDES SOARES | 75 | Indeferido |
| 302865 | DANIELA GARCIA CARAMALAC | 39 | Indeferido | 284158 | DHULIE LIRA DE LIMA | 13 | Indeferido |
| 302865 | DANIELA GARCIA CARAMALAC | 61 | Indeferido | 284158 | DHULIE LIRA DE LIMA | 17 | Indeferido |
| 302865 | DANIELA GARCIA CARAMALAC | 75 | Indeferido | 284158 | DHULIE LIRA DE LIMA | 19 | Indeferido |
| 299219 | DANIELA MIYUKI SHISHIDO | 13 | Indeferido | 284158 | DHULIE LIRA DE LIMA | 20 | Indeferido |
| 299219 | DANIELA MIYUKI SHISHIDO | 17 | Indeferido | 284158 | DHULIE LIRA DE LIMA | 24 | Deferido |
| 299219 | DANIELA MIYUKI SHISHIDO | 19 | Indeferido | 284158 | DHULIE LIRA DE LIMA | 37 | Indeferido |
| 299219 | DANIELA MIYUKI SHISHIDO | 24 | Deferido | 284158 | DHULIE LIRA DE LIMA | 75 | Indeferido |
| 299219 | DANIELA MIYUKI SHISHIDO | 52 | Indeferido | 297695 | DIANA ESTEVAM LUARES | 17 | Indeferido |
| 299219 | DANIELA MIYUKI SHISHIDO | 75 | Indeferido | 297695 | DIANA ESTEVAM LUARES | 19 | Indeferido |
| 304159 | DANIELE DE OLIVEIRA | 13 | Indeferido | 297695 | DIANA ESTEVAM LUARES | 20 | Indeferido |
| 304159 | DANIELE DE OLIVEIRA | 17 | Indeferido | 297695 | DIANA ESTEVAM LUARES | 24 | Deferido |
| 304159 | DANIELE DE OLIVEIRA | 19 | Indeferido | 297695 | DIANA ESTEVAM LUARES | 52 | Indeferido |
| 304159 | DANIELE DE OLIVEIRA | 37 | Indeferido | 297695 | DIANA ESTEVAM LUARES | 62 | Indeferido |
| 304159 | DANIELE DE OLIVEIRA | 41 | Indeferido | 303350 | DIEGO LEITE DA SILVA | 13 | Indeferido |
| 304159 | DANIELE DE OLIVEIRA | 42 | Indeferido | 303350 | DIEGO LEITE DA SILVA | 37 | Indeferido |
| 304159 | DANIELE DE OLIVEIRA | 52 | Indeferido | 303350 | DIEGO LEITE DA SILVA | 39 | Indeferido |
| 287308 | DANIELY ARAUJO BARBOSA | 61 | Indeferido | 303350 | DIEGO LEITE DA SILVA | 44 | Indeferido |
| 287308 | DANIELY ARAUJO BARBOSA | 62 | Indeferido | 303350 | DIEGO LEITE DA SILVA | 61 | Indeferido |
| 295222 | DANILO OLIVEIRA FRANÇA DE NAZARETH | 26 | Indeferido | 303350 | DIEGO LEITE DA SILVA | 62 | Indeferido |
| 295222 | DANILO OLIVEIRA FRANÇA DE NAZARETH | 27 | Indeferido | 303350 | DIEGO LEITE DA SILVA | 75 | Indeferido |
| 295222 | DANILO OLIVEIRA FRANÇA DE NAZARETH | 45 | Indeferido | 393933 | DIEGO PATRICK SOUZA LEONEL | 13 | Indeferido |
| 387971 | DARIO GOMES TAVARES | 1 | Indeferido | 393933 | DIEGO PATRICK SOUZA LEONEL | 24 | Deferido |
| 387971 | DARIO GOMES TAVARES | 10 | Indeferido | 393933 | DIEGO PATRICK SOUZA LEONEL | 37 | Indeferido |
| 387971 | DARIO GOMES TAVARES | 21 | Indeferido | 393933 | DIEGO PATRICK SOUZA LEONEL | 39 | Indeferido |
| 387971 | DARIO GOMES TAVARES | 24 | Deferido | 393933 | DIEGO PATRICK SOUZA LEONEL | 61 | Indeferido |
| 310156 | DAVID BEZERRA SANTOS | 13 | Indeferido | 393933 | DIEGO PATRICK SOUZA LEONEL | 62 | Indeferido |
| 310156 | DAVID BEZERRA SANTOS | 24 | Deferido | 393933 | DIEGO PATRICK SOUZA LEONEL | 75 | Indeferido |
| 310156 | DAVID BEZERRA SANTOS | 39 | Indeferido | 298583 | DJENIFER LORENA FERREIRA DE OLIVEIRA | 13 | Indeferido |
| 310156 | DAVID BEZERRA SANTOS | 52 | Indeferido | 298583 | DJENIFER LORENA FERREIRA DE OLIVEIRA | 24 | Deferido |
| 310156 | DAVID BEZERRA SANTOS | 61 | Indeferido | 298583 | DJENIFER LORENA FERREIRA DE OLIVEIRA | 52 | Indeferido |
| 310156 | DAVID BEZERRA SANTOS | 62 | Indeferido | 283482 | DOUGLAS PEREIRA DE MELO | 52 | Indeferido |
| 310156 | DAVID BEZERRA SANTOS | 71 | Indeferido | 297106 | EDINA OJEDA ESTIGARRILHA | 3 | Indeferido |
| 290275 | DAYANE DE SOUZA ARRUDA | 19 | Indeferido | 297106 | EDINA OJEDA ESTIGARRILHA | 6 | Indeferido |
| 285778 | DAYVER MAGNUM VILALVA FERNANDES DA COSTA | 24 | Deferido | 297106 | EDINA OJEDA ESTIGARRILHA | 45 | Indeferido |
| 283761 | DEBORA APARECIDA TOLEDO VIANA | 17 | Indeferido | 513209 | EDUARDO VIEIRA DE SOUZA | 77 | Indeferido |

| | | | | | | | |
|----------------------|--|----|------------|--------|-----------------------------------|----|------------|
| 311395 | ELI FERNANDO GIL ESPÍNDOLA | 30 | Indeferido | 303583 | FÁTIMA ELIANE LOPES DE MORAIS | 39 | Indeferido |
| 311395 | ELI FERNANDO GIL ESPÍNDOLA | 33 | Indeferido | 303583 | FÁTIMA ELIANE LOPES DE MORAIS | 61 | Indeferido |
| 311395 | ELI FERNANDO GIL ESPÍNDOLA | 41 | Indeferido | 303583 | FÁTIMA ELIANE LOPES DE MORAIS | 62 | Indeferido |
| 311395 | ELI FERNANDO GIL ESPÍNDOLA | 77 | Indeferido | 303583 | FÁTIMA ELIANE LOPES DE MORAIS | 75 | Indeferido |
| 291953 | ELIANA DOS SANTOS PEREIRA DE SOUSA | 1 | Indeferido | 288784 | FELIPE JACOB SALERNO | 24 | Deferido |
| 291953 | ELIANA DOS SANTOS PEREIRA DE SOUSA | 13 | Indeferido | 288784 | FELIPE JACOB SALERNO | 39 | Indeferido |
| 291953 | ELIANA DOS SANTOS PEREIRA DE SOUSA | 24 | Deferido | 288784 | FELIPE JACOB SALERNO | 61 | Indeferido |
| 291953 | ELIANA DOS SANTOS PEREIRA DE SOUSA | 41 | Indeferido | 288784 | FELIPE JACOB SALERNO | 74 | Indeferido |
| 291953 | ELIANA DOS SANTOS PEREIRA DE SOUSA | 52 | Indeferido | 288784 | FELIPE JACOB SALERNO | 78 | Indeferido |
| 291953 | ELIANA DOS SANTOS PEREIRA DE SOUSA | 61 | Indeferido | 390248 | FELIPE MIYAHIRA | 17 | Indeferido |
| 387552 | ELILA BARBOSA PAULINO | 17 | Indeferido | 390248 | FELIPE MIYAHIRA | 19 | Indeferido |
| 290043 Indeferido | ELIZANDRA NASCIMENTO FERNANDES TABOSA GARCIA | 19 | | 390248 | FELIPE MIYAHIRA | 24 | Deferido |
| 290043 Indeferido | ELIZANDRA NASCIMENTO FERNANDES TABOSA GARCIA | 37 | | 390248 | FELIPE MIYAHIRA | 37 | Indeferido |
| 290043 Indeferido | ELIZANDRA NASCIMENTO FERNANDES TABOSA GARCIA | 44 | | 294755 | FELIPE PEREIRA DE OLIVEIRA BRAGA | 62 | Indeferido |
| 290043 Indeferido | ELIZANDRA NASCIMENTO FERNANDES TABOSA GARCIA | 67 | | 294755 | FELIPE PEREIRA DE OLIVEIRA BRAGA | 72 | Indeferido |
| 297755 | ERIC ALMEIDA GOMES | 18 | Indeferido | 290285 | FELIPE SCHARTH FÉO RIBEIRO | 24 | Deferido |
| 297755 | ERIC ALMEIDA GOMES | 24 | Deferido | 401485 | FELIPE YAMAMOTO COSTA | 77 | Indeferido |
| 297755 | ERIC ALMEIDA GOMES | 39 | Indeferido | 293565 | FERNANDA DE MORAES MULLER BERGLER | 17 | Indeferido |
| 297755 | ERIC ALMEIDA GOMES | 67 | Indeferido | 293565 | FERNANDA DE MORAES MULLER BERGLER | 19 | Indeferido |
| 297755 | ERIC ALMEIDA GOMES | 71 | Indeferido | 293565 | FERNANDA DE MORAES MULLER BERGLER | 24 | Deferido |
| 297755 | ERIC ALMEIDA GOMES | 75 | Indeferido | 293565 | FERNANDA DE MORAES MULLER BERGLER | 37 | Indeferido |
| 285882 | ÉRICA CRISTINA SOLER | 16 | Indeferido | 293565 | FERNANDA DE MORAES MULLER BERGLER | 75 | Indeferido |
| 285882 | ÉRICA CRISTINA SOLER | 19 | Indeferido | 393485 | FERNANDO HENRIQUE LINO DE SOUZA | 61 | Indeferido |
| 391151 | ERIVELTON MARTINS NOGUEIRA | 13 | Indeferido | 399230 | FLÁVIA DIAS MARCHI | 24 | Deferido |
| 309359 | ERNANDES LUIZ DELBOSCO | 13 | Indeferido | 399230 | FLÁVIA DIAS MARCHI | 39 | Indeferido |
| 309359 | ERNANDES LUIZ DELBOSCO | 17 | Indeferido | 399230 | FLÁVIA DIAS MARCHI | 45 | Indeferido |
| 309359 | ERNANDES LUIZ DELBOSCO | 19 | Indeferido | 399230 | FLÁVIA DIAS MARCHI | 62 | Indeferido |
| 309359 | ERNANDES LUIZ DELBOSCO | 21 | Indeferido | 399230 | FLÁVIA DIAS MARCHI | 80 | Indeferido |
| 309359 | ERNANDES LUIZ DELBOSCO | 22 | Indeferido | 517755 | FLAVIO MIRANDA REIS | 13 | Indeferido |
| 309359 | ERNANDES LUIZ DELBOSCO | 24 | Deferido | 517755 | FLAVIO MIRANDA REIS | 17 | Indeferido |
| 309359 | ERNANDES LUIZ DELBOSCO | 48 | Indeferido | 517755 | FLAVIO MIRANDA REIS | 37 | Indeferido |
| 309359 | ERNANDES LUIZ DELBOSCO | 72 | Indeferido | 517755 | FLAVIO MIRANDA REIS | 41 | Indeferido |
| 294646 | EVANDRO TAIRA SILVA | 14 | Indeferido | 517755 | FLAVIO MIRANDA REIS | 42 | Indeferido |
| 294646 | EVANDRO TAIRA SILVA | 24 | Deferido | 517755 | FLAVIO MIRANDA REIS | 52 | Indeferido |
| 294646 | EVANDRO TAIRA SILVA | 37 | Indeferido | 289278 | FRANCIELLE ROCHA LIZ | 37 | Indeferido |
| 294646 | EVANDRO TAIRA SILVA | 39 | Indeferido | 289278 | FRANCIELLE ROCHA LIZ | 41 | Indeferido |
| 294646 | EVANDRO TAIRA SILVA | 40 | Indeferido | 289278 | FRANCIELLE ROCHA LIZ | 42 | Indeferido |
| 294646 | EVANDRO TAIRA SILVA | 42 | Indeferido | 289278 | FRANCIELLE ROCHA LIZ | 42 | Indeferido |
| 294646 | EVANDRO TAIRA SILVA | 42 | Indeferido | 289278 | FRANCIELLE ROCHA LIZ | 52 | Indeferido |
| 294646 | EVANDRO TAIRA SILVA | 62 | Indeferido | 289278 | FRANCIELLE ROCHA LIZ | 75 | Indeferido |
| 294646 | EVANDRO TAIRA SILVA | 71 | Indeferido | 307455 | FRANKLIN DIAS DE BRITO | 1 | Indeferido |
| 297716 | EVELISE AYUME UEHARA QUEIROZ | 80 | Indeferido | 307455 | FRANKLIN DIAS DE BRITO | 77 | Indeferido |
| 289981 | FABIANO DUTRA AZEVEDO | 62 | Indeferido | 300243 | GABRIEL CAMPOS DA SILVA ALVES | 6 | Indeferido |
| 518889 | FÁBIO FÉLIX DO NASCIMENTO | 48 | Indeferido | 300243 | GABRIEL CAMPOS DA SILVA ALVES | 21 | Indeferido |
| 306604 | FABIO MENDES DIAS DE REZENDE | 57 | Indeferido | 300243 | GABRIEL CAMPOS DA SILVA ALVES | 22 | Indeferido |
| 399372 | FABIOLA DE OLIVEIRA | 13 | Indeferido | 300243 | GABRIEL CAMPOS DA SILVA ALVES | 24 | Deferido |
| 399372 | FABIOLA DE OLIVEIRA | 24 | Deferido | 300243 | GABRIEL CAMPOS DA SILVA ALVES | 27 | Indeferido |
| 399372 | FABIOLA DE OLIVEIRA | 37 | Indeferido | 300243 | GABRIEL CAMPOS DA SILVA ALVES | 53 | Indeferido |
| 399372 | FABIOLA DE OLIVEIRA | 75 | Indeferido | 300243 | GABRIEL CAMPOS DA SILVA ALVES | 62 | Indeferido |
| 393322 | FABIOLA DE PAULA PAIVA GOMES | 70 | Indeferido | 300243 | GABRIEL CAMPOS DA SILVA ALVES | 74 | Indeferido |
| 303583 | FÁTIMA ELIANE LOPES DE MORAIS | 11 | Indeferido | 300243 | GABRIEL CAMPOS DA SILVA ALVES | 77 | Indeferido |
| 303583 | FÁTIMA ELIANE LOPES DE MORAIS | 13 | Indeferido | 300638 | GABRIELA MARIA DE OLIVEIRA | 4 | Indeferido |

| | | | | | | | |
|--------|-----------------------------|----|------------|--------|-----------------------------------|----|------------|
| 300638 | GABRIELA MARIA DE OLIVEIRA | 13 | Indeferido | 288113 | GUSTAVO CAMPOS PINTO | 41 | Indeferido |
| 300638 | GABRIELA MARIA DE OLIVEIRA | 19 | Indeferido | 288113 | GUSTAVO CAMPOS PINTO | 42 | Indeferido |
| 300638 | GABRIELA MARIA DE OLIVEIRA | 24 | Deferido | 288113 | GUSTAVO CAMPOS PINTO | 52 | Indeferido |
| 300638 | GABRIELA MARIA DE OLIVEIRA | 37 | Indeferido | 288113 | GUSTAVO CAMPOS PINTO | 75 | Indeferido |
| 300638 | GABRIELA MARIA DE OLIVEIRA | 42 | Indeferido | 284898 | GUSTAVO MATOS DA SILVA | 54 | Indeferido |
| 300638 | GABRIELA MARIA DE OLIVEIRA | 62 | Indeferido | 298013 | HANIN MOHAMMAD ABDEL MAJID BEIRAT | 80 | Indeferido |
| 300638 | GABRIELA MARIA DE OLIVEIRA | 75 | Indeferido | 293046 | HELDER ELIAS DANTAS MOREIRA | 13 | Indeferido |
| 390436 | GERONICE FERNANDES BRITO | 48 | Indeferido | 390200 | HELGA PEREIRA DIAS | 13 | Indeferido |
| 390436 | GERONICE FERNANDES BRITO | 75 | Indeferido | 390200 | HELGA PEREIRA DIAS | 17 | Indeferido |
| 518079 | GESOMAR RODRIGUES DE FRANÇA | 1 | Indeferido | 390200 | HELGA PEREIRA DIAS | 18 | Indeferido |
| 518079 | GESOMAR RODRIGUES DE FRANÇA | 11 | Indeferido | 390200 | HELGA PEREIRA DIAS | 24 | Deferido |
| 518079 | GESOMAR RODRIGUES DE FRANÇA | 21 | Indeferido | 390200 | HELGA PEREIRA DIAS | 37 | Indeferido |
| 518079 | GESOMAR RODRIGUES DE FRANÇA | 24 | Deferido | 390200 | HELGA PEREIRA DIAS | 41 | Indeferido |
| 518079 | GESOMAR RODRIGUES DE FRANÇA | 77 | Indeferido | 390200 | HELGA PEREIRA DIAS | 42 | Indeferido |
| 300371 | GEYCE NARCIZA FERREIRA | 54 | Indeferido | 389636 | HELIO CROZATI JUNIOR | 21 | Indeferido |
| 300371 | GEYCE NARCIZA FERREIRA | 57 | Indeferido | 307432 | HELIO ROBERTO SOARES OUREM CAMPOS | 13 | Indeferido |
| 300371 | GEYCE NARCIZA FERREIRA | 59 | Indeferido | 301608 | HELIZIANE RIBEIRO | 17 | Indeferido |
| 397068 | GILMAR CEZAR JUNIOR | 6 | Indeferido | 301608 | HELIZIANE RIBEIRO | 24 | Deferido |
| 397068 | GILMAR CEZAR JUNIOR | 45 | Indeferido | 301608 | HELIZIANE RIBEIRO | 37 | Indeferido |
| 397068 | GILMAR CEZAR JUNIOR | 46 | Indeferido | 301608 | HELIZIANE RIBEIRO | 41 | Indeferido |
| 397068 | GILMAR CEZAR JUNIOR | 51 | Indeferido | 301608 | HELIZIANE RIBEIRO | 42 | Indeferido |
| 397068 | GILMAR CEZAR JUNIOR | 58 | Indeferido | 301608 | HELIZIANE RIBEIRO | 75 | Indeferido |
| 397068 | GILMAR CEZAR JUNIOR | 59 | Indeferido | 301682 | HELOARA RODRIGUES OLIVEIRA | 13 | Indeferido |
| 285080 | GILMAR TAVARES LOSSA | 4 | Indeferido | 301682 | HELOARA RODRIGUES OLIVEIRA | 17 | Indeferido |
| 285080 | GILMAR TAVARES LOSSA | 10 | Indeferido | 301682 | HELOARA RODRIGUES OLIVEIRA | 19 | Indeferido |
| 285080 | GILMAR TAVARES LOSSA | 13 | Indeferido | 301682 | HELOARA RODRIGUES OLIVEIRA | 24 | Deferido |
| 285080 | GILMAR TAVARES LOSSA | 17 | Indeferido | 301682 | HELOARA RODRIGUES OLIVEIRA | 37 | Indeferido |
| 285080 | GILMAR TAVARES LOSSA | 21 | Indeferido | 301682 | HELOARA RODRIGUES OLIVEIRA | 39 | Indeferido |
| 285080 | GILMAR TAVARES LOSSA | 24 | Deferido | 301682 | HELOARA RODRIGUES OLIVEIRA | 42 | Indeferido |
| 285080 | GILMAR TAVARES LOSSA | 39 | Indeferido | 301682 | HELOARA RODRIGUES OLIVEIRA | 61 | Indeferido |
| 285080 | GILMAR TAVARES LOSSA | 61 | Indeferido | 301682 | HELOARA RODRIGUES OLIVEIRA | 62 | Indeferido |
| 285080 | GILMAR TAVARES LOSSA | 62 | Indeferido | 301682 | HELOARA RODRIGUES OLIVEIRA | 67 | Indeferido |
| 285080 | GILMAR TAVARES LOSSA | 75 | Indeferido | 301682 | HELOARA RODRIGUES OLIVEIRA | 75 | Indeferido |
| 397253 | GISLAINE PIRES BESEN | 68 | Indeferido | 297417 | HENRIQUE KISCHEL | 11 | Indeferido |
| 286174 | GLADYS BEATRIZ FERREIRA | 13 | Indeferido | 297417 | HENRIQUE KISCHEL | 18 | Indeferido |
| 286174 | GLADYS BEATRIZ FERREIRA | 24 | Deferido | 297417 | HENRIQUE KISCHEL | 24 | Deferido |
| 286174 | GLADYS BEATRIZ FERREIRA | 52 | Indeferido | 297417 | HENRIQUE KISCHEL | 42 | Indeferido |
| 284004 | GLEICE LAURA SANTOS PONTE | 75 | Indeferido | 297417 | HENRIQUE KISCHEL | 52 | Indeferido |
| 398196 | GREGUI GIOVANNI DE SOUZA | 10 | Indeferido | 297417 | HENRIQUE KISCHEL | 67 | Indeferido |
| 398196 | GREGUI GIOVANNI DE SOUZA | 24 | Deferido | 297417 | HENRIQUE KISCHEL | 71 | Indeferido |
| 398196 | GREGUI GIOVANNI DE SOUZA | 45 | Indeferido | 297417 | HENRIQUE KISCHEL | 75 | Indeferido |
| 398196 | GREGUI GIOVANNI DE SOUZA | 61 | Indeferido | 288960 | HENRIQUE SOUZA ANACLETO | 13 | Indeferido |
| 398196 | GREGUI GIOVANNI DE SOUZA | 62 | Indeferido | 288960 | HENRIQUE SOUZA ANACLETO | 45 | Indeferido |
| 298069 | GUILHERME GONSALES SCHREDER | 24 | Deferido | 288960 | HENRIQUE SOUZA ANACLETO | 48 | Indeferido |
| 298069 | GUILHERME GONSALES SCHREDER | 37 | Indeferido | 288960 | HENRIQUE SOUZA ANACLETO | 56 | Indeferido |
| 298069 | GUILHERME GONSALES SCHREDER | 41 | Indeferido | 288960 | HENRIQUE SOUZA ANACLETO | 65 | Indeferido |
| 298069 | GUILHERME GONSALES SCHREDER | 62 | Indeferido | 290355 | HIGOR CORREA PESSOA | 13 | Indeferido |
| 288113 | GUSTAVO CAMPOS PINTO | 18 | Indeferido | 290355 | HIGOR CORREA PESSOA | 17 | Indeferido |
| 288113 | GUSTAVO CAMPOS PINTO | 19 | Indeferido | 290355 | HIGOR CORREA PESSOA | 18 | Indeferido |
| 288113 | GUSTAVO CAMPOS PINTO | 24 | Deferido | 290355 | HIGOR CORREA PESSOA | 24 | Deferido |
| 288113 | GUSTAVO CAMPOS PINTO | 31 | Indeferido | 290355 | HIGOR CORREA PESSOA | 37 | Indeferido |
| 288113 | GUSTAVO CAMPOS PINTO | 37 | Indeferido | 290355 | HIGOR CORREA PESSOA | 39 | Indeferido |

| | | | | | | | |
|--------|----------------------------------|----|------------|--------|---------------------------------------|----|------------|
| 290355 | HIGOR CORREA PESSOA | 44 | Indeferido | 307062 | JÉSSICA DE MOURA MARTINS | 24 | Deferido |
| 290355 | HIGOR CORREA PESSOA | 52 | Indeferido | 307062 | JÉSSICA DE MOURA MARTINS | 41 | Indeferido |
| 290355 | HIGOR CORREA PESSOA | 61 | Indeferido | 307062 | JÉSSICA DE MOURA MARTINS | 42 | Indeferido |
| 290355 | HIGOR CORREA PESSOA | 62 | Indeferido | 307062 | JÉSSICA DE MOURA MARTINS | 52 | Indeferido |
| 290355 | HIGOR CORREA PESSOA | 75 | Indeferido | 307062 | JÉSSICA DE MOURA MARTINS | 62 | Indeferido |
| 398273 | HIUR GRANA DE MEDEIROS | 10 | Indeferido | 297668 | JESSICA FERNANDA DE SALLES FRANCISCO | 45 | Indeferido |
| 398273 | HIUR GRANA DE MEDEIROS | 24 | Deferido | 297668 | JESSICA FERNANDA DE SALLES FRANCISCO | 55 | Indeferido |
| 398273 | HIUR GRANA DE MEDEIROS | 45 | Indeferido | 297668 | JESSICA FERNANDA DE SALLES FRANCISCO | 62 | Indeferido |
| 398273 | HIUR GRANA DE MEDEIROS | 61 | Indeferido | 297668 | JESSICA FERNANDA DE SALLES FRANCISCO | 65 | Indeferido |
| 398273 | HIUR GRANA DE MEDEIROS | 62 | Indeferido | 297668 | JESSICA FERNANDA DE SALLES FRANCISCO | 68 | Indeferido |
| 398273 | HIUR GRANA DE MEDEIROS | 77 | Indeferido | 297668 | JESSICA FERNANDA DE SALLES FRANCISCO | 74 | Indeferido |
| 288198 | HUDSON DA ROCHA BONFIM JUNIOR | 24 | Deferido | 297668 | JESSICA FERNANDA DE SALLES FRANCISCO | 75 | Indeferido |
| 288198 | HUDSON DA ROCHA BONFIM JUNIOR | 40 | Indeferido | 290336 | JÉSSICA PRISCILLA DE OLIVEIRA CAMARGO | 13 | Indeferido |
| 288198 | HUDSON DA ROCHA BONFIM JUNIOR | 45 | Indeferido | 290336 | JÉSSICA PRISCILLA DE OLIVEIRA CAMARGO | 17 | Indeferido |
| 288607 | HUDSON MARCOS ALVES DIAS | 19 | Indeferido | 290336 | JÉSSICA PRISCILLA DE OLIVEIRA CAMARGO | 37 | Indeferido |
| 293760 | IAGO PEREIRA BONFIM | 71 | Indeferido | 290336 | JÉSSICA PRISCILLA DE OLIVEIRA CAMARGO | 41 | Indeferido |
| 291569 | INGRID LAURA DE PAULA DA SILVA | 13 | Indeferido | 290336 | JÉSSICA PRISCILLA DE OLIVEIRA CAMARGO | 42 | Indeferido |
| 291569 | INGRID LAURA DE PAULA DA SILVA | 17 | Indeferido | 290841 | JHOSYELLE LOUBET LOPES | 13 | Indeferido |
| 291569 | INGRID LAURA DE PAULA DA SILVA | 42 | Indeferido | 290841 | JHOSYELLE LOUBET LOPES | 17 | Indeferido |
| 291569 | INGRID LAURA DE PAULA DA SILVA | 52 | Indeferido | 290841 | JHOSYELLE LOUBET LOPES | 19 | Indeferido |
| 291569 | INGRID LAURA DE PAULA DA SILVA | 75 | Indeferido | 290841 | JHOSYELLE LOUBET LOPES | 20 | Indeferido |
| 311267 | IRAN ALBERTO COELHO MISAEL | 77 | Indeferido | 290841 | JHOSYELLE LOUBET LOPES | 24 | Deferido |
| 401137 | ISA CARLA MARCONDES DUTRA | 6 | Indeferido | 290841 | JHOSYELLE LOUBET LOPES | 42 | Indeferido |
| 391647 | ISABELLA DORETO HERNANDO | 26 | Indeferido | 290841 | JHOSYELLE LOUBET LOPES | 62 | Indeferido |
| 391647 | ISABELLA DORETO HERNANDO | 45 | Indeferido | 290841 | JHOSYELLE LOUBET LOPES | 67 | Indeferido |
| 395562 | JEAN CARLOS CASAGRANDE | 30 | Indeferido | 290841 | JHOSYELLE LOUBET LOPES | 75 | Indeferido |
| 395562 | JEAN CARLOS CASAGRANDE | 37 | Indeferido | 400834 | JOANA AMABILE MORO SILVA | 54 | Indeferido |
| 395562 | JEAN CARLOS CASAGRANDE | 61 | Indeferido | 385920 | JOAO DIEGO PERASSOLO | 17 | Indeferido |
| 404895 | JEAN GUILHERME DE OLIVEIRA ROCHA | 17 | Indeferido | 385920 | JOAO DIEGO PERASSOLO | 62 | Indeferido |
| 404895 | JEAN GUILHERME DE OLIVEIRA ROCHA | 24 | Deferido | 385920 | JOAO DIEGO PERASSOLO | 75 | Indeferido |
| 404895 | JEAN GUILHERME DE OLIVEIRA ROCHA | 49 | Indeferido | 399160 | JOÃO LEITE NETO | 13 | Indeferido |
| 284259 | JEFFERSON CRUZ REISHOFFER | 30 | Indeferido | 399160 | JOÃO LEITE NETO | 24 | Deferido |
| 284259 | JEFFERSON CRUZ REISHOFFER | 45 | Indeferido | 399160 | JOÃO LEITE NETO | 39 | Indeferido |
| 284259 | JEFFERSON CRUZ REISHOFFER | 75 | Indeferido | 399160 | JOÃO LEITE NETO | 41 | Indeferido |
| 399259 | JÉFFERSON FERREIRA CASAGRANDE | 47 | Indeferido | 399160 | JOÃO LEITE NETO | 62 | Indeferido |
| 399259 | JÉFFERSON FERREIRA CASAGRANDE | 48 | Indeferido | 293274 | JOAQUIM GOMES DA SILVA JÚNIOR | 13 | Indeferido |
| 399259 | JÉFFERSON FERREIRA CASAGRANDE | 50 | Indeferido | 293274 | JOAQUIM GOMES DA SILVA JÚNIOR | 37 | Indeferido |
| 399259 | JÉFFERSON FERREIRA CASAGRANDE | 52 | Indeferido | 293274 | JOAQUIM GOMES DA SILVA JÚNIOR | 71 | Indeferido |
| 399259 | JÉFFERSON FERREIRA CASAGRANDE | 67 | Indeferido | 288722 | JOHN LENNON GONÇALVES VIEIRA | 8 | Indeferido |
| 399259 | JÉFFERSON FERREIRA CASAGRANDE | 75 | Indeferido | 288722 | JOHN LENNON GONÇALVES VIEIRA | 56 | Indeferido |
| 399259 | JÉFFERSON FERREIRA CASAGRANDE | 79 | Indeferido | 288722 | JOHN LENNON GONÇALVES VIEIRA | 58 | Indeferido |
| 289910 | JENYFFER DE AQUINO XAVIER | 17 | Indeferido | 288722 | JOHN LENNON GONÇALVES VIEIRA | 71 | Indeferido |
| 289910 | JENYFFER DE AQUINO XAVIER | 19 | Indeferido | 288722 | JOHN LENNON GONÇALVES VIEIRA | 76 | Indeferido |
| 289910 | JENYFFER DE AQUINO XAVIER | 20 | Indeferido | 400033 | JONATAS OLIVEIRA DA SILVA | 17 | Indeferido |
| 289910 | JENYFFER DE AQUINO XAVIER | 37 | Indeferido | 400033 | JONATAS OLIVEIRA DA SILVA | 18 | Indeferido |
| 289910 | JENYFFER DE AQUINO XAVIER | 40 | Indeferido | 388733 | JONATHAN DA SILVA | 17 | Indeferido |
| 289910 | JENYFFER DE AQUINO XAVIER | 41 | Indeferido | 388733 | JONATHAN DA SILVA | 22 | Indeferido |
| 289910 | JENYFFER DE AQUINO XAVIER | 52 | Indeferido | 388733 | JONATHAN DA SILVA | 70 | Indeferido |
| 289910 | JENYFFER DE AQUINO XAVIER | 75 | Indeferido | 398251 | JOSE ALBERTO BARDDAL DRUMMOND | 10 | Indeferido |
| 307062 | JÉSSICA DE MOURA MARTINS | 13 | Indeferido | 398251 | JOSE ALBERTO BARDDAL DRUMMOND | 13 | Indeferido |
| 307062 | JÉSSICA DE MOURA MARTINS | 17 | Indeferido | 398251 | JOSE ALBERTO BARDDAL DRUMMOND | 24 | Deferido |
| 307062 | JÉSSICA DE MOURA MARTINS | 19 | Indeferido | 398251 | JOSE ALBERTO BARDDAL DRUMMOND | 61 | Indeferido |

| | | | | | | | |
|--------|-----------------------------------|----|------------|--------|--------------------------------------|----|------------|
| 398251 | JOSE ALBERTO BARDDAL DRUMMOND | 77 | Indeferido | 305232 | KELLY OHANA DE SOUZA RIBEIRO | 24 | Deferido |
| 286734 | JOSE CARLOS DOS SANTOS | 10 | Indeferido | 305232 | KELLY OHANA DE SOUZA RIBEIRO | 37 | Indeferido |
| 286734 | JOSE CARLOS DOS SANTOS | 24 | Deferido | 305232 | KELLY OHANA DE SOUZA RIBEIRO | 39 | Indeferido |
| 286734 | JOSE CARLOS DOS SANTOS | 45 | Indeferido | 305232 | KELLY OHANA DE SOUZA RIBEIRO | 59 | Indeferido |
| 286734 | JOSE CARLOS DOS SANTOS | 62 | Indeferido | 305232 | KELLY OHANA DE SOUZA RIBEIRO | 61 | Indeferido |
| 398482 | JOSE MARCELO GRANADO | 1 | Indeferido | 305232 | KELLY OHANA DE SOUZA RIBEIRO | 62 | Indeferido |
| 398482 | JOSE MARCELO GRANADO | 7 | Indeferido | 305232 | KELLY OHANA DE SOUZA RIBEIRO | 67 | Indeferido |
| 398482 | JOSE MARCELO GRANADO | 10 | Indeferido | 305232 | KELLY OHANA DE SOUZA RIBEIRO | 75 | Indeferido |
| 398482 | JOSE MARCELO GRANADO | 13 | Indeferido | 307382 | KINTTE MANDELA PEREIRA FEITOSA NUNIS | 21 | Indeferido |
| 398482 | JOSE MARCELO GRANADO | 17 | Indeferido | 307382 | KINTTE MANDELA PEREIRA FEITOSA NUNIS | 22 | Indeferido |
| 398482 | JOSE MARCELO GRANADO | 18 | Indeferido | 307382 | KINTTE MANDELA PEREIRA FEITOSA NUNIS | 30 | Indeferido |
| 398482 | JOSE MARCELO GRANADO | 19 | Indeferido | 307382 | KINTTE MANDELA PEREIRA FEITOSA NUNIS | 31 | Indeferido |
| 398482 | JOSE MARCELO GRANADO | 24 | Deferido | 307382 | KINTTE MANDELA PEREIRA FEITOSA NUNIS | 33 | Indeferido |
| 398482 | JOSE MARCELO GRANADO | 27 | Indeferido | 307382 | KINTTE MANDELA PEREIRA FEITOSA NUNIS | 39 | Indeferido |
| 398482 | JOSE MARCELO GRANADO | 40 | Indeferido | 307382 | KINTTE MANDELA PEREIRA FEITOSA NUNIS | 40 | Indeferido |
| 398482 | JOSE MARCELO GRANADO | 41 | Indeferido | 307382 | KINTTE MANDELA PEREIRA FEITOSA NUNIS | 41 | Indeferido |
| 398482 | JOSE MARCELO GRANADO | 42 | Indeferido | 307382 | KINTTE MANDELA PEREIRA FEITOSA NUNIS | 56 | Indeferido |
| 398482 | JOSE MARCELO GRANADO | 45 | Indeferido | 307382 | KINTTE MANDELA PEREIRA FEITOSA NUNIS | 62 | Indeferido |
| 398482 | JOSE MARCELO GRANADO | 62 | Indeferido | 307382 | KINTTE MANDELA PEREIRA FEITOSA NUNIS | 65 | Indeferido |
| 398482 | JOSE MARCELO GRANADO | 64 | Indeferido | 307382 | KINTTE MANDELA PEREIRA FEITOSA NUNIS | 74 | Indeferido |
| 398482 | JOSE MARCELO GRANADO | 67 | Indeferido | 307382 | KINTTE MANDELA PEREIRA FEITOSA NUNIS | 77 | Indeferido |
| 288644 | JULIANA BEATRIZ DE ALMEIDA | 11 | Indeferido | 383157 | KLEYTON SOUZA AZEVEDO DA SILVA | 42 | Indeferido |
| 288644 | JULIANA BEATRIZ DE ALMEIDA | 13 | Indeferido | 383157 | KLEYTON SOUZA AZEVEDO DA SILVA | 45 | Indeferido |
| 288644 | JULIANA BEATRIZ DE ALMEIDA | 17 | Indeferido | 383157 | KLEYTON SOUZA AZEVEDO DA SILVA | 48 | Indeferido |
| 288644 | JULIANA BEATRIZ DE ALMEIDA | 20 | Indeferido | 297091 | KLISCIA LUARA SANT'ANNA NABHAN | 34 | Indeferido |
| 288644 | JULIANA BEATRIZ DE ALMEIDA | 24 | Deferido | 297091 | KLISCIA LUARA SANT'ANNA NABHAN | 75 | Indeferido |
| 288644 | JULIANA BEATRIZ DE ALMEIDA | 41 | Indeferido | 300967 | LARISSA BARRETO PINHEIRO | 24 | Deferido |
| 288644 | JULIANA BEATRIZ DE ALMEIDA | 52 | Indeferido | 300967 | LARISSA BARRETO PINHEIRO | 40 | Indeferido |
| 304222 | JULIANA PATRICIA CIGERZA DA SILVA | 30 | Indeferido | 300967 | LARISSA BARRETO PINHEIRO | 61 | Indeferido |
| 402107 | JULIO CESAR PERRONI | 6 | Indeferido | 402070 | LARISSA ORTEGA MACHADO | 13 | Indeferido |
| 402107 | JULIO CESAR PERRONI | 8 | Indeferido | 402070 | LARISSA ORTEGA MACHADO | 24 | Deferido |
| 402107 | JULIO CESAR PERRONI | 13 | Indeferido | 402070 | LARISSA ORTEGA MACHADO | 52 | Indeferido |
| 402107 | JULIO CESAR PERRONI | 52 | Indeferido | 402070 | LARISSA ORTEGA MACHADO | 66 | Indeferido |
| 402107 | JULIO CESAR PERRONI | 72 | Indeferido | 402070 | LARISSA ORTEGA MACHADO | 77 | Indeferido |
| 302090 | KAMILA CATHCART DE MELLO | 39 | Indeferido | 383302 | LAURINEY RANGEL SINGAMI | 19 | Indeferido |
| 388473 | KARINA SANDANO GARCIA | 21 | Indeferido | 383302 | LAURINEY RANGEL SINGAMI | 20 | Indeferido |
| 387827 | KARINE GOMES DUTRA | 19 | Indeferido | 383302 | LAURINEY RANGEL SINGAMI | 24 | Deferido |
| 387827 | KARINE GOMES DUTRA | 40 | Indeferido | 383302 | LAURINEY RANGEL SINGAMI | 39 | Indeferido |
| 387827 | KARINE GOMES DUTRA | 75 | Indeferido | 383302 | LAURINEY RANGEL SINGAMI | 61 | Indeferido |
| 294602 | KAROLINA SOUZA PEREIRA | 7 | Indeferido | 383302 | LAURINEY RANGEL SINGAMI | 62 | Indeferido |
| 294602 | KAROLINA SOUZA PEREIRA | 34 | Indeferido | 398529 | LEANDRO LUIZ CARDOSO | 30 | Indeferido |
| 294602 | KAROLINA SOUZA PEREIRA | 40 | Indeferido | 282990 | LEANDRO MENEZES FERNANDES | 30 | Indeferido |
| 294602 | KAROLINA SOUZA PEREIRA | 43 | Indeferido | 282990 | LEANDRO MENEZES FERNANDES | 34 | Indeferido |
| 294602 | KAROLINA SOUZA PEREIRA | 65 | Indeferido | 282990 | LEANDRO MENEZES FERNANDES | 45 | Indeferido |
| 394450 | KÁTIA LOPES XISTO | 17 | Indeferido | 282990 | LEANDRO MENEZES FERNANDES | 48 | Indeferido |
| 394450 | KÁTIA LOPES XISTO | 19 | Indeferido | 282990 | LEANDRO MENEZES FERNANDES | 65 | Indeferido |
| 394450 | KÁTIA LOPES XISTO | 20 | Indeferido | 282990 | LEANDRO MENEZES FERNANDES | 68 | Indeferido |
| 394450 | KÁTIA LOPES XISTO | 22 | Indeferido | 282990 | LEANDRO MENEZES FERNANDES | 75 | Indeferido |
| 394450 | KÁTIA LOPES XISTO | 37 | Indeferido | 307126 | LEANDRO OLIVEIRA SILVA | 13 | Indeferido |
| 305232 | KELLY OHANA DE SOUZA RIBEIRO | 13 | Indeferido | 307126 | LEANDRO OLIVEIRA SILVA | 40 | Indeferido |
| 305232 | KELLY OHANA DE SOUZA RIBEIRO | 17 | Indeferido | 307126 | LEANDRO OLIVEIRA SILVA | 41 | Indeferido |
| 305232 | KELLY OHANA DE SOUZA RIBEIRO | 21 | Indeferido | 307126 | LEANDRO OLIVEIRA SILVA | 75 | Indeferido |

| | | | | | | | |
|--------|-----------------------------------|----|------------|--------|------------------------------------|----|------------|
| 300892 | LENISSE ALVES CAETANO | 16 | Indeferido | 397570 | LUIZ FERNANDO BARROS MANSANO | 65 | Indeferido |
| 284157 | LEONARDO RIBEIRO TOMADON | 71 | Indeferido | 294238 | LUIZ HENRIQUE NIHUES | 13 | Indeferido |
| 297070 | LEONEL BARBOSA JUNIOR | 6 | Indeferido | 294238 | LUIZ HENRIQUE NIHUES | 24 | Deferido |
| 297070 | LEONEL BARBOSA JUNIOR | 80 | Indeferido | 294238 | LUIZ HENRIQUE NIHUES | 41 | Indeferido |
| 283656 | LETICIA CHAVARRIA | 24 | Indeferido | 294238 | LUIZ HENRIQUE NIHUES | 44 | Indeferido |
| 283599 | LETTICIA GONÇALVES CAPLI | 44 | Indeferido | 294238 | LUIZ HENRIQUE NIHUES | 61 | Indeferido |
| 285319 | LÉURIA DA SILVA MOTTA | 39 | Indeferido | 294238 | LUIZ HENRIQUE NIHUES | 72 | Indeferido |
| 285000 | LILIAN RIBEIRO DE ANDRADE | 48 | Indeferido | 294238 | LUIZ HENRIQUE NIHUES | 75 | Indeferido |
| 285000 | LILIAN RIBEIRO DE ANDRADE | 56 | Indeferido | 293604 | LUIZ SERGIO GARCIA DE OLIVEIRA | 44 | Indeferido |
| 285000 | LILIAN RIBEIRO DE ANDRADE | 63 | Indeferido | 388689 | LYNCOLN MENDES CAIÇARA | 13 | Indeferido |
| 285000 | LILIAN RIBEIRO DE ANDRADE | 65 | Indeferido | 388689 | LYNCOLN MENDES CAIÇARA | 16 | Indeferido |
| 285000 | LILIAN RIBEIRO DE ANDRADE | 67 | Indeferido | 388689 | LYNCOLN MENDES CAIÇARA | 17 | Indeferido |
| 285000 | LILIAN RIBEIRO DE ANDRADE | 69 | Indeferido | 388689 | LYNCOLN MENDES CAIÇARA | 19 | Indeferido |
| 285000 | LILIAN RIBEIRO DE ANDRADE | 74 | Indeferido | 388689 | LYNCOLN MENDES CAIÇARA | 24 | Deferido |
| 285000 | LILIAN RIBEIRO DE ANDRADE | 75 | Indeferido | 388689 | LYNCOLN MENDES CAIÇARA | 39 | Indeferido |
| 285000 | LILIAN RIBEIRO DE ANDRADE | 77 | Indeferido | 388689 | LYNCOLN MENDES CAIÇARA | 52 | Indeferido |
| 286640 | LUAN PEDRO SAMPAIO | 57 | Indeferido | 388689 | LYNCOLN MENDES CAIÇARA | 62 | Indeferido |
| 297890 | LUCAS COL DEBELLA SILVEIRA | 45 | Indeferido | 388689 | LYNCOLN MENDES CAIÇARA | 71 | Indeferido |
| 399018 | LUCAS CONSOLARO LOUREIRO | 22 | Indeferido | 291192 | MAKI CARVALHO LANZARINI | 13 | Indeferido |
| 399018 | LUCAS CONSOLARO LOUREIRO | 77 | Indeferido | 291192 | MAKI CARVALHO LANZARINI | 39 | Indeferido |
| 387477 | LUCAS FELIX WANDERLEY | 11 | Indeferido | 292622 | MARCEL DE ANDRADE CUNHA | 11 | Indeferido |
| 387477 | LUCAS FELIX WANDERLEY | 30 | Indeferido | 292622 | MARCEL DE ANDRADE CUNHA | 13 | Indeferido |
| 387477 | LUCAS FELIX WANDERLEY | 31 | Indeferido | 292622 | MARCEL DE ANDRADE CUNHA | 58 | Indeferido |
| 300800 | LUCIANA NATHELY ALVES DE ARAUJO | 41 | Indeferido | 292622 | MARCEL DE ANDRADE CUNHA | 65 | Indeferido |
| 300800 | LUCIANA NATHELY ALVES DE ARAUJO | 45 | Indeferido | 292622 | MARCEL DE ANDRADE CUNHA | 71 | Indeferido |
| 300800 | LUCIANA NATHELY ALVES DE ARAUJO | 48 | Indeferido | 286520 | MARCELA RODRIGUES SIGARINI RIBEIRO | 13 | Indeferido |
| 300800 | LUCIANA NATHELY ALVES DE ARAUJO | 57 | Indeferido | 286520 | MARCELA RODRIGUES SIGARINI RIBEIRO | 24 | Deferido |
| 300800 | LUCIANA NATHELY ALVES DE ARAUJO | 62 | Indeferido | 286520 | MARCELA RODRIGUES SIGARINI RIBEIRO | 37 | Indeferido |
| 300800 | LUCIANA NATHELY ALVES DE ARAUJO | 68 | Indeferido | 286520 | MARCELA RODRIGUES SIGARINI RIBEIRO | 44 | Indeferido |
| 300800 | LUCIANA NATHELY ALVES DE ARAUJO | 76 | Indeferido | 286520 | MARCELA RODRIGUES SIGARINI RIBEIRO | 71 | Indeferido |
| 300800 | LUCIANA NATHELY ALVES DE ARAUJO | 77 | Indeferido | 286520 | MARCELA RODRIGUES SIGARINI RIBEIRO | 75 | Indeferido |
| 387629 | LUIS FERNANDO MACEDO DA MATA | 11 | Indeferido | 283863 | MARCELO COSTA SILVA | 41 | Indeferido |
| 387629 | LUIS FERNANDO MACEDO DA MATA | 13 | Indeferido | 283863 | MARCELO COSTA SILVA | 77 | Indeferido |
| 387629 | LUIS FERNANDO MACEDO DA MATA | 24 | Deferido | 286365 | MARCELO LUIZ PEIXOTO LEITE | 41 | Indeferido |
| 387629 | LUIS FERNANDO MACEDO DA MATA | 39 | Indeferido | 387055 | MARCELO RIBEIRO PITARO | 1 | Indeferido |
| 387629 | LUIS FERNANDO MACEDO DA MATA | 44 | Indeferido | 387055 | MARCELO RIBEIRO PITARO | 6 | Indeferido |
| 387629 | LUIS FERNANDO MACEDO DA MATA | 52 | Indeferido | 387055 | MARCELO RIBEIRO PITARO | 8 | Indeferido |
| 394092 | LUIS FERNANDO ZAUPA | 1 | Indeferido | 387055 | MARCELO RIBEIRO PITARO | 29 | Indeferido |
| 394092 | LUIS FERNANDO ZAUPA | 6 | Indeferido | 387055 | MARCELO RIBEIRO PITARO | 30 | Indeferido |
| 394092 | LUIS FERNANDO ZAUPA | 17 | Indeferido | 387055 | MARCELO RIBEIRO PITARO | 34 | Indeferido |
| 394092 | LUIS FERNANDO ZAUPA | 24 | Deferido | 387055 | MARCELO RIBEIRO PITARO | 35 | Indeferido |
| 394092 | LUIS FERNANDO ZAUPA | 48 | Indeferido | 387055 | MARCELO RIBEIRO PITARO | 39 | Indeferido |
| 394092 | LUIS FERNANDO ZAUPA | 62 | Indeferido | 387055 | MARCELO RIBEIRO PITARO | 48 | Indeferido |
| 302650 | LUÍS HENRIQUE CUSTÓDIO DA SILVA | 14 | Indeferido | 387055 | MARCELO RIBEIRO PITARO | 54 | Indeferido |
| 302650 | LUÍS HENRIQUE CUSTÓDIO DA SILVA | 17 | Indeferido | 387055 | MARCELO RIBEIRO PITARO | 63 | Indeferido |
| 302650 | LUÍS HENRIQUE CUSTÓDIO DA SILVA | 18 | Indeferido | 387055 | MARCELO RIBEIRO PITARO | 67 | Indeferido |
| 302650 | LUÍS HENRIQUE CUSTÓDIO DA SILVA | 19 | Indeferido | 387055 | MARCELO RIBEIRO PITARO | 71 | Indeferido |
| 302650 | LUÍS HENRIQUE CUSTÓDIO DA SILVA | 20 | Indeferido | 387055 | MARCELO RIBEIRO PITARO | 74 | Indeferido |
| 302650 | LUÍS HENRIQUE CUSTÓDIO DA SILVA | 24 | Deferido | 387055 | MARCELO RIBEIRO PITARO | 75 | Indeferido |
| 302650 | LUÍS HENRIQUE CUSTÓDIO DA SILVA | 52 | Indeferido | 293025 | MARCELO VINÍCIUS IDE VIEIRA | 39 | Indeferido |
| 302650 | LUÍS HENRIQUE CUSTÓDIO DA SILVA | 75 | Indeferido | 293025 | MARCELO VINÍCIUS IDE VIEIRA | 40 | Indeferido |
| 296448 | LUIZ EDUARDO BUCHMANN KETTENHUBER | 61 | Indeferido | 293025 | MARCELO VINÍCIUS IDE VIEIRA | 42 | Indeferido |

| | | | | | | | |
|--------|--|----|------------|--------|-----------------------------------|----|------------|
| 293025 | MARCELO VINÍCIUS IDE VIEIRA | 62 | Indeferido | 400741 | MAURO MERISIO FILHO | 61 | Indeferido |
| 293025 | MARCELO VINÍCIUS IDE VIEIRA | 67 | Indeferido | 308375 | MAYARA TAYANNE DE SOUZA MENDONÇA | 41 | Indeferido |
| 293025 | MARCELO VINÍCIUS IDE VIEIRA | 68 | Indeferido | 402769 | MAYARA THAIS DE CASTRO | 10 | Indeferido |
| 293025 | MARCELO VINÍCIUS IDE VIEIRA | 70 | Indeferido | 402769 | MAYARA THAIS DE CASTRO | 24 | Deferido |
| 293025 | MARCELO VINÍCIUS IDE VIEIRA | 74 | Indeferido | 402769 | MAYARA THAIS DE CASTRO | 61 | Indeferido |
| 384832 | MARCOS JOSÉ FERREIRA DE CARVALHO SILVA | 41 | Indeferido | 402769 | MAYARA THAIS DE CASTRO | 62 | Indeferido |
| 312075 | MARCOS MOREIRA MACIEL | 45 | Indeferido | 383343 | MEIRE OROSCO FIGUEIRA | 57 | Indeferido |
| 312075 | MARCOS MOREIRA MACIEL | 74 | Indeferido | 383343 | MEIRE OROSCO FIGUEIRA | 64 | Indeferido |
| 312075 | MARCOS MOREIRA MACIEL | 77 | Indeferido | 288270 | MIKAEL MARQUES DE OLIVEIRA | 41 | Indeferido |
| 287549 | MARCOS VENÍCIUS BARROSO DE MEDEIROS | 10 | Indeferido | 311197 | MILENA GLAUCE ANES VEIGA | 14 | Indeferido |
| 287549 | MARCOS VENÍCIUS BARROSO DE MEDEIROS | 39 | Indeferido | 311197 | MILENA GLAUCE ANES VEIGA | 24 | Deferido |
| 290511 | MARIA APARECIDA DA SILVA | 13 | Indeferido | 311197 | MILENA GLAUCE ANES VEIGA | 41 | Indeferido |
| 290511 | MARIA APARECIDA DA SILVA | 17 | Indeferido | 311197 | MILENA GLAUCE ANES VEIGA | 62 | Indeferido |
| 290511 | MARIA APARECIDA DA SILVA | 40 | Indeferido | 311197 | MILENA GLAUCE ANES VEIGA | 75 | Indeferido |
| 285956 | MARIA AUGUSTA GROBER DE CASTRO | 13 | Indeferido | 391248 | MIRELA RODRIGUES DE CAIRES | 39 | Indeferido |
| 285956 | MARIA AUGUSTA GROBER DE CASTRO | 24 | Deferido | 288375 | MOISÉS ALVES FAGUNDES | 21 | Indeferido |
| 299275 | MARIA FERNANDA VARGAS BITENCOURT | 37 | Indeferido | 394606 | NÁDIA CARVALHO ARAÚJO HILLESHEIN | 13 | Indeferido |
| 299275 | MARIA FERNANDA VARGAS BITENCOURT | 41 | Indeferido | 394606 | NÁDIA CARVALHO ARAÚJO HILLESHEIN | 17 | Indeferido |
| 299275 | MARIA FERNANDA VARGAS BITENCOURT | 42 | Indeferido | 394606 | NÁDIA CARVALHO ARAÚJO HILLESHEIN | 19 | Indeferido |
| 307488 | MARIELA PIMENTEL FERREIRA | 13 | Indeferido | 394606 | NÁDIA CARVALHO ARAÚJO HILLESHEIN | 20 | Indeferido |
| 307488 | MARIELA PIMENTEL FERREIRA | 17 | Indeferido | 394606 | NÁDIA CARVALHO ARAÚJO HILLESHEIN | 24 | Deferido |
| 307488 | MARIELA PIMENTEL FERREIRA | 19 | Indeferido | 394606 | NÁDIA CARVALHO ARAÚJO HILLESHEIN | 37 | Indeferido |
| 307488 | MARIELA PIMENTEL FERREIRA | 20 | Indeferido | 394606 | NÁDIA CARVALHO ARAÚJO HILLESHEIN | 40 | Indeferido |
| 307488 | MARIELA PIMENTEL FERREIRA | 24 | Deferido | 394606 | NÁDIA CARVALHO ARAÚJO HILLESHEIN | 41 | Indeferido |
| 307488 | MARIELA PIMENTEL FERREIRA | 41 | Indeferido | 394606 | NÁDIA CARVALHO ARAÚJO HILLESHEIN | 42 | Indeferido |
| 307488 | MARIELA PIMENTEL FERREIRA | 75 | Indeferido | 394606 | NÁDIA CARVALHO ARAÚJO HILLESHEIN | 52 | Indeferido |
| 291166 | MARIO LANZA FILHO | 24 | Deferido | 394606 | NÁDIA CARVALHO ARAÚJO HILLESHEIN | 75 | Indeferido |
| 292747 | MARJORIE LUMY AJIKI BRANDAO | 13 | Indeferido | 289350 | NATACHA BUENO MEDEIROS | 24 | Deferido |
| 292747 | MARJORIE LUMY AJIKI BRANDAO | 17 | Indeferido | 289350 | NATACHA BUENO MEDEIROS | 57 | Indeferido |
| 292747 | MARJORIE LUMY AJIKI BRANDAO | 19 | Indeferido | 311233 | NATASHA TORRO REUTER SEQUEIRA | 37 | Indeferido |
| 292747 | MARJORIE LUMY AJIKI BRANDAO | 24 | Deferido | 311233 | NATASHA TORRO REUTER SEQUEIRA | 39 | Indeferido |
| 394548 | MARLOS GONÇALVES FRANCA SANTANA | 17 | Indeferido | 311233 | NATASHA TORRO REUTER SEQUEIRA | 40 | Indeferido |
| 394548 | MARLOS GONÇALVES FRANCA SANTANA | 19 | Indeferido | 311233 | NATASHA TORRO REUTER SEQUEIRA | 41 | Indeferido |
| 394548 | MARLOS GONÇALVES FRANCA SANTANA | 20 | Indeferido | 311233 | NATASHA TORRO REUTER SEQUEIRA | 42 | Indeferido |
| 394548 | MARLOS GONÇALVES FRANCA SANTANA | 24 | Deferido | 311233 | NATASHA TORRO REUTER SEQUEIRA | 62 | Indeferido |
| 287536 | MARVEY HONORATO BRAGA ANDRADE | 1 | Indeferido | 311233 | NATASHA TORRO REUTER SEQUEIRA | 67 | Indeferido |
| 287536 | MARVEY HONORATO BRAGA ANDRADE | 10 | Indeferido | 311233 | NATASHA TORRO REUTER SEQUEIRA | 68 | Indeferido |
| 287536 | MARVEY HONORATO BRAGA ANDRADE | 13 | Indeferido | 311233 | NATASHA TORRO REUTER SEQUEIRA | 70 | Indeferido |
| 287536 | MARVEY HONORATO BRAGA ANDRADE | 35 | Indeferido | 311233 | NATASHA TORRO REUTER SEQUEIRA | 74 | Indeferido |
| 287536 | MARVEY HONORATO BRAGA ANDRADE | 37 | Indeferido | 298559 | NATHÁLIA BLENDA DE SOUZA ALVES | 30 | Indeferido |
| 287536 | MARVEY HONORATO BRAGA ANDRADE | 39 | Indeferido | 298559 | NATHÁLIA BLENDA DE SOUZA ALVES | 71 | Indeferido |
| 287536 | MARVEY HONORATO BRAGA ANDRADE | 40 | Indeferido | 295913 | NATHÁLIA PILEGGI MELLO | 11 | Indeferido |
| 287536 | MARVEY HONORATO BRAGA ANDRADE | 43 | Indeferido | 295913 | NATHÁLIA PILEGGI MELLO | 13 | Indeferido |
| 287536 | MARVEY HONORATO BRAGA ANDRADE | 45 | Indeferido | 295913 | NATHÁLIA PILEGGI MELLO | 17 | Indeferido |
| 287536 | MARVEY HONORATO BRAGA ANDRADE | 50 | Indeferido | 295913 | NATHÁLIA PILEGGI MELLO | 52 | Indeferido |
| 287536 | MARVEY HONORATO BRAGA ANDRADE | 57 | Indeferido | 392458 | NISLAINE APARECIDA MONTEIRO | 37 | Indeferido |
| 287536 | MARVEY HONORATO BRAGA ANDRADE | 72 | Indeferido | 392458 | NISLAINE APARECIDA MONTEIRO | 41 | Indeferido |
| 287536 | MARVEY HONORATO BRAGA ANDRADE | 75 | Indeferido | 392458 | NISLAINE APARECIDA MONTEIRO | 42 | Indeferido |
| 397625 | MATHEUS MELGAÇO OLIVEIRA SANTOS | 24 | Deferido | 513087 | OWILSON FRANCISCO FERREIRA JUNIOR | 17 | Indeferido |
| 397625 | MATHEUS MELGAÇO OLIVEIRA SANTOS | 39 | Indeferido | 513087 | OWILSON FRANCISCO FERREIRA JUNIOR | 19 | Indeferido |
| 397625 | MATHEUS MELGAÇO OLIVEIRA SANTOS | 62 | Indeferido | 513087 | OWILSON FRANCISCO FERREIRA JUNIOR | 61 | Indeferido |
| 397625 | MATHEUS MELGAÇO OLIVEIRA SANTOS | 77 | Indeferido | 287286 | PAOLA BARBOSA ALMEIDA AONO | 13 | Indeferido |

| | | | | | | | |
|--------|-----------------------------------|----|------------|--------|-----------------------------------|----|------------|
| 287286 | PAOLA BARBOSA ALMEIDA AONO | 17 | Indeferido | 293864 | RAFAEL ZANATA AMARO | 62 | Indeferido |
| 287286 | PAOLA BARBOSA ALMEIDA AONO | 75 | Indeferido | 293864 | RAFAEL ZANATA AMARO | 75 | Indeferido |
| 283074 | PATRICIA MENDES VIEIRA | 13 | Indeferido | 288796 | RAPHAELLA GONZAGA DIAS | 18 | Indeferido |
| 283074 | PATRICIA MENDES VIEIRA | 17 | Indeferido | 306001 | RAQUEL CHAGAS CABREIRA | 57 | Indeferido |
| 283074 | PATRICIA MENDES VIEIRA | 19 | Indeferido | 306001 | RAQUEL CHAGAS CABREIRA | 59 | Indeferido |
| 283074 | PATRICIA MENDES VIEIRA | 24 | Deferido | 400994 | RAUNI DA SILVA PIRES | 20 | Indeferido |
| 283074 | PATRICIA MENDES VIEIRA | 37 | Indeferido | 396001 | RAYNNES OTAVIANO FERNANDES VIEIRA | 16 | Indeferido |
| 283074 | PATRICIA MENDES VIEIRA | 42 | Indeferido | 396001 | RAYNNES OTAVIANO FERNANDES VIEIRA | 41 | Indeferido |
| 283074 | PATRICIA MENDES VIEIRA | 52 | Indeferido | 396001 | RAYNNES OTAVIANO FERNANDES VIEIRA | 62 | Indeferido |
| 283074 | PATRICIA MENDES VIEIRA | 59 | Indeferido | 303592 | RÉGIS TAIHEI DE CASTRO TOYAMA | 55 | Indeferido |
| 283074 | PATRICIA MENDES VIEIRA | 75 | Indeferido | 388908 | RENAN SESÉ VERGILIO | 1 | Indeferido |
| 285721 | PAULA CRISTINA ANDRADE GALVAO | 14 | Indeferido | 388908 | RENAN SESÉ VERGILIO | 30 | Indeferido |
| 386877 | PAULA DECIAN | 57 | Indeferido | 388908 | RENAN SESÉ VERGILIO | 31 | Indeferido |
| 386877 | PAULA DECIAN | 59 | Indeferido | 388908 | RENAN SESÉ VERGILIO | 35 | Indeferido |
| 384270 | PAULO GONÇALVES TORRES JUNIOR | 64 | Indeferido | 388908 | RENAN SESÉ VERGILIO | 37 | Indeferido |
| 384270 | PAULO GONÇALVES TORRES JUNIOR | 65 | Indeferido | 388908 | RENAN SESÉ VERGILIO | 39 | Indeferido |
| 384270 | PAULO GONÇALVES TORRES JUNIOR | 67 | Indeferido | 388908 | RENAN SESÉ VERGILIO | 73 | Indeferido |
| 290854 | PAULO HENRIQUE RIQUIELME DA SILVA | 11 | Indeferido | 288418 | RENATA MAYUMI MORI | 37 | Indeferido |
| 290854 | PAULO HENRIQUE RIQUIELME DA SILVA | 17 | Indeferido | 288418 | RENATA MAYUMI MORI | 41 | Indeferido |
| 290854 | PAULO HENRIQUE RIQUIELME DA SILVA | 24 | Deferido | 288418 | RENATA MAYUMI MORI | 42 | Indeferido |
| 290854 | PAULO HENRIQUE RIQUIELME DA SILVA | 52 | Indeferido | 288418 | RENATA MAYUMI MORI | 52 | Indeferido |
| 290854 | PAULO HENRIQUE RIQUIELME DA SILVA | 62 | Indeferido | 285163 | RENATO AHAD DE OLIVEIRA | 13 | Indeferido |
| 290854 | PAULO HENRIQUE RIQUIELME DA SILVA | 67 | Indeferido | 285163 | RENATO AHAD DE OLIVEIRA | 16 | Indeferido |
| 290854 | PAULO HENRIQUE RIQUIELME DA SILVA | 71 | Indeferido | 285163 | RENATO AHAD DE OLIVEIRA | 17 | Indeferido |
| 290854 | PAULO HENRIQUE RIQUIELME DA SILVA | 75 | Indeferido | 285163 | RENATO AHAD DE OLIVEIRA | 19 | Indeferido |
| 308587 | PEDRO AUGUSTO ZAMBAM BIGLIA | 14 | Indeferido | 285163 | RENATO AHAD DE OLIVEIRA | 20 | Indeferido |
| 308587 | PEDRO AUGUSTO ZAMBAM BIGLIA | 24 | Deferido | 395616 | RHAYAN ADUIR DA SILVA DE AMORIM | 61 | Indeferido |
| 299627 | PEDRO GONCALVES | 24 | Deferido | 395616 | RHAYAN ADUIR DA SILVA DE AMORIM | 62 | Indeferido |
| 299627 | PEDRO GONCALVES | 61 | Indeferido | 289568 | ROBERTA LIUTI BELINSKI DE HOLANDA | 45 | Indeferido |
| 299627 | PEDRO GONCALVES | 75 | Indeferido | 395221 | ROBERTO HENRIQUE ARAUJO JOAQUIM | 41 | Indeferido |
| 515826 | PEDRO HENRIQUE DE DEUS MOREIRA | 58 | Indeferido | 394363 | ROBSON CORRÉA DO CANTO | 17 | Indeferido |
| 515826 | PEDRO HENRIQUE DE DEUS MOREIRA | 75 | Indeferido | 394363 | ROBSON CORRÉA DO CANTO | 18 | Indeferido |
| 283174 | PEDRO HENRIQUE SCHIAVO ALEXANDRE | 13 | Indeferido | 394363 | ROBSON CORRÉA DO CANTO | 52 | Indeferido |
| 283174 | PEDRO HENRIQUE SCHIAVO ALEXANDRE | 24 | Deferido | 394363 | ROBSON CORRÉA DO CANTO | 67 | Indeferido |
| 283174 | PEDRO HENRIQUE SCHIAVO ALEXANDRE | 39 | Indeferido | 388111 | RODOLFO DA COSTA STORTI | 24 | Deferido |
| 283174 | PEDRO HENRIQUE SCHIAVO ALEXANDRE | 41 | Indeferido | 388111 | RODOLFO DA COSTA STORTI | 35 | Indeferido |
| 283174 | PEDRO HENRIQUE SCHIAVO ALEXANDRE | 52 | Indeferido | 388111 | RODOLFO DA COSTA STORTI | 37 | Indeferido |
| 283174 | PEDRO HENRIQUE SCHIAVO ALEXANDRE | 75 | Indeferido | 388111 | RODOLFO DA COSTA STORTI | 47 | Indeferido |
| 384255 | POLLYANE VASQUEZ | 39 | Indeferido | 388111 | RODOLFO DA COSTA STORTI | 55 | Indeferido |
| 294910 | PRISCILA DE FREITAS CHAVE | 75 | Indeferido | 388111 | RODOLFO DA COSTA STORTI | 75 | Indeferido |
| 284488 | PRISCILA MORAIS MOREIRA | 19 | Indeferido | 304778 | RODOLFO HENRIQUE ANDRADE BISPO | 62 | Indeferido |
| 284488 | PRISCILA MORAIS MOREIRA | 41 | Indeferido | 288298 | RODRIGO A. DO NASCIMENTO | 13 | Indeferido |
| 285877 | RAFAEL PEDRO DE OLIVEIRA SANTOS | 13 | Indeferido | 288298 | RODRIGO A. DO NASCIMENTO | 17 | Indeferido |
| 285877 | RAFAEL PEDRO DE OLIVEIRA SANTOS | 21 | Indeferido | 288298 | RODRIGO A. DO NASCIMENTO | 24 | Deferido |
| 285877 | RAFAEL PEDRO DE OLIVEIRA SANTOS | 24 | Deferido | 288298 | RODRIGO A. DO NASCIMENTO | 37 | Indeferido |
| 285877 | RAFAEL PEDRO DE OLIVEIRA SANTOS | 52 | Indeferido | 288298 | RODRIGO A. DO NASCIMENTO | 39 | Indeferido |
| 285877 | RAFAEL PEDRO DE OLIVEIRA SANTOS | 57 | Indeferido | 288298 | RODRIGO A. DO NASCIMENTO | 44 | Indeferido |
| 283070 | RAFAEL PIRES MARGIOTTE | 75 | Indeferido | 288298 | RODRIGO A. DO NASCIMENTO | 62 | Indeferido |
| 283070 | RAFAEL PIRES MARGIOTTE | 77 | Indeferido | 288298 | RODRIGO A. DO NASCIMENTO | 67 | Indeferido |
| 293864 | RAFAEL ZANATA AMARO | 13 | Indeferido | 288298 | RODRIGO A. DO NASCIMENTO | 75 | Indeferido |
| 293864 | RAFAEL ZANATA AMARO | 14 | Indeferido | 397073 | RODRIGO CÉSAR COELHO NOGUEIRA | 21 | Indeferido |
| 293864 | RAFAEL ZANATA AMARO | 24 | Deferido | 397073 | RODRIGO CÉSAR COELHO NOGUEIRA | 24 | Deferido |

| | | | | | | | |
|--------|-------------------------------------|----|------------|--------|------------------------------------|----|------------|
| 283850 | RODRIGO PALMA TOMADON | 1 | Indeferido | 283928 | SUELEN CRISTINE CORREA DOS REIS | 62 | Indeferido |
| 283850 | RODRIGO PALMA TOMADON | 10 | Indeferido | 283928 | SUELEN CRISTINE CORREA DOS REIS | 75 | Indeferido |
| 283850 | RODRIGO PALMA TOMADON | 16 | Indeferido | 290529 | SUELLEN ASSEFF RIBEIRO DE CARVALHO | 39 | Indeferido |
| 283850 | RODRIGO PALMA TOMADON | 17 | Indeferido | 290529 | SUELLEN ASSEFF RIBEIRO DE CARVALHO | 45 | Indeferido |
| 283850 | RODRIGO PALMA TOMADON | 24 | Deferido | 309406 | TAIS DEBOSSAN GIACOBBO | 6 | Indeferido |
| 283850 | RODRIGO PALMA TOMADON | 37 | Indeferido | 386001 | TAISA BORGES DE LIMA | 37 | Indeferido |
| 283850 | RODRIGO PALMA TOMADON | 39 | Indeferido | 386001 | TAISA BORGES DE LIMA | 45 | Indeferido |
| 283850 | RODRIGO PALMA TOMADON | 41 | Indeferido | 386001 | TAISA BORGES DE LIMA | 56 | Indeferido |
| 283850 | RODRIGO PALMA TOMADON | 48 | Indeferido | 386001 | TAISA BORGES DE LIMA | 62 | Indeferido |
| 283850 | RODRIGO PALMA TOMADON | 59 | Indeferido | 386001 | TAISA BORGES DE LIMA | 68 | Indeferido |
| 283850 | RODRIGO PALMA TOMADON | 62 | Indeferido | 289946 | TALLITA DE SOUZA DUARTE GARCIA | 11 | Indeferido |
| 283850 | RODRIGO PALMA TOMADON | 66 | Indeferido | 289946 | TALLITA DE SOUZA DUARTE GARCIA | 13 | Indeferido |
| 283850 | RODRIGO PALMA TOMADON | 71 | Indeferido | 289946 | TALLITA DE SOUZA DUARTE GARCIA | 17 | Indeferido |
| 283850 | RODRIGO PALMA TOMADON | 72 | Indeferido | 289946 | TALLITA DE SOUZA DUARTE GARCIA | 19 | Indeferido |
| 283850 | RODRIGO PALMA TOMADON | 75 | Indeferido | 289946 | TALLITA DE SOUZA DUARTE GARCIA | 24 | Deferido |
| 283850 | RODRIGO PALMA TOMADON | 77 | Indeferido | 289946 | TALLITA DE SOUZA DUARTE GARCIA | 37 | Indeferido |
| 397138 | ROSANGELA RARO NUNES | 16 | Indeferido | 289946 | TALLITA DE SOUZA DUARTE GARCIA | 39 | Indeferido |
| 397138 | ROSANGELA RARO NUNES | 17 | Indeferido | 289946 | TALLITA DE SOUZA DUARTE GARCIA | 62 | Indeferido |
| 397138 | ROSANGELA RARO NUNES | 19 | Indeferido | 289946 | TALLITA DE SOUZA DUARTE GARCIA | 67 | Indeferido |
| 397138 | ROSANGELA RARO NUNES | 20 | Indeferido | 289946 | TALLITA DE SOUZA DUARTE GARCIA | 71 | Indeferido |
| 397138 | ROSANGELA RARO NUNES | 23 | Indeferido | 289946 | TALLITA DE SOUZA DUARTE GARCIA | 75 | Indeferido |
| 397138 | ROSANGELA RARO NUNES | 24 | Indeferido | 284243 | TAYS NARA MORAIS MOREIRA | 39 | Indeferido |
| 397138 | ROSANGELA RARO NUNES | 27 | Indeferido | 284243 | TAYS NARA MORAIS MOREIRA | 42 | Indeferido |
| 397138 | ROSANGELA RARO NUNES | 62 | Indeferido | 310594 | THAIS HELENA ANDREOLLI DO AMARAL | 13 | Indeferido |
| 397138 | ROSANGELA RARO NUNES | 67 | Indeferido | 310594 | THAIS HELENA ANDREOLLI DO AMARAL | 50 | Indeferido |
| 303503 | ROSMAN APARECIDO LEITE | 17 | Indeferido | 287845 | THAIS PERES DE MENDONÇA | 39 | Indeferido |
| 303503 | ROSMAN APARECIDO LEITE | 19 | Indeferido | 284331 | THALISSON GODOI DE OLIVEIRA | 21 | Indeferido |
| 303503 | ROSMAN APARECIDO LEITE | 23 | Indeferido | 284331 | THALISSON GODOI DE OLIVEIRA | 34 | Indeferido |
| 303503 | ROSMAN APARECIDO LEITE | 41 | Indeferido | 284331 | THALISSON GODOI DE OLIVEIRA | 61 | Indeferido |
| 303503 | ROSMAN APARECIDO LEITE | 62 | Indeferido | 284331 | THALISSON GODOI DE OLIVEIRA | 62 | Indeferido |
| 393592 | SAULO VERDIN OLIVEIRA | 24 | Deferido | 284331 | THALISSON GODOI DE OLIVEIRA | 77 | Indeferido |
| 393592 | SAULO VERDIN OLIVEIRA | 41 | Indeferido | 516092 | THALITA JENIFFER PACHE DE SOUSA | 15 | Indeferido |
| 393592 | SAULO VERDIN OLIVEIRA | 52 | Indeferido | 516092 | THALITA JENIFFER PACHE DE SOUSA | 39 | Indeferido |
| 393592 | SAULO VERDIN OLIVEIRA | 71 | Indeferido | 386194 | THAYS VICTORIA PEDRO PEREIRA | 24 | Deferido |
| 290368 | SÉRGIO OHERBE MAGALHÃES DE OLIVEIRA | 13 | Indeferido | 394154 | THIAGO BEZERRA VAZ | 1 | Indeferido |
| 290368 | SÉRGIO OHERBE MAGALHÃES DE OLIVEIRA | 17 | Indeferido | 287569 | THIAGO HENRIQUE BERTOLA DE ÁVILA | 14 | Indeferido |
| 290368 | SÉRGIO OHERBE MAGALHÃES DE OLIVEIRA | 24 | Deferido | 287569 | THIAGO HENRIQUE BERTOLA DE ÁVILA | 30 | Indeferido |
| 290368 | SÉRGIO OHERBE MAGALHÃES DE OLIVEIRA | 75 | Indeferido | 287569 | THIAGO HENRIQUE BERTOLA DE ÁVILA | 37 | Indeferido |
| 305460 | SILVIA HELENA MONTEIRO DA ROCHA | 30 | Indeferido | 287569 | THIAGO HENRIQUE BERTOLA DE ÁVILA | 39 | Indeferido |
| 305460 | SILVIA HELENA MONTEIRO DA ROCHA | 75 | Indeferido | 287569 | THIAGO HENRIQUE BERTOLA DE ÁVILA | 48 | Indeferido |
| 283995 | SIMÃO RODRIGUES BANDEIRA | 71 | Indeferido | 287569 | THIAGO HENRIQUE BERTOLA DE ÁVILA | 54 | Indeferido |
| 305105 | SIMONE MARIA NETO | 74 | Indeferido | 287569 | THIAGO HENRIQUE BERTOLA DE ÁVILA | 62 | Indeferido |
| 284896 | STELLA BETTIOL DE FREITAS | 13 | Indeferido | 287569 | THIAGO HENRIQUE BERTOLA DE ÁVILA | 68 | Indeferido |
| 284896 | STELLA BETTIOL DE FREITAS | 17 | Indeferido | 287569 | THIAGO HENRIQUE BERTOLA DE ÁVILA | 76 | Indeferido |
| 284896 | STELLA BETTIOL DE FREITAS | 19 | Indeferido | 284755 | THIAGO LOURENÇO DE SOUZA | 1 | Indeferido |
| 284896 | STELLA BETTIOL DE FREITAS | 20 | Indeferido | 391305 | THIAGO NORIYUKE TAKIKAWA | 35 | Indeferido |
| 284896 | STELLA BETTIOL DE FREITAS | 24 | Deferido | 385540 | THIAGO RIBEIRO SANTIAGO | 48 | Indeferido |
| 284896 | STELLA BETTIOL DE FREITAS | 41 | Indeferido | 401093 | TIAGO DA FONSECA MENEZES ROCHA | 57 | Indeferido |
| 284896 | STELLA BETTIOL DE FREITAS | 42 | Indeferido | 382834 | VALÉRIA RAMIRES | 17 | Indeferido |
| 283928 | SUELEN CRISTINE CORREA DOS REIS | 13 | Indeferido | 382834 | VALÉRIA RAMIRES | 24 | Deferido |
| 283928 | SUELEN CRISTINE CORREA DOS REIS | 39 | Indeferido | 382834 | VALÉRIA RAMIRES | 52 | Indeferido |
| 283928 | SUELEN CRISTINE CORREA DOS REIS | 61 | Indeferido | 382834 | VALÉRIA RAMIRES | 67 | Indeferido |

| INSCRIÇÃO | NOME | IDADE | SITUAÇÃO | CLASSIFICAÇÃO GERAL DOS CANDIDATOS APROVADOS NA PROVA ESCRITA OBJETIVA | CARGO: AGENTE DE POLÍCIA JUDICIÁRIA | FUNÇÃO: ESCRIVÃO DE POLÍCIA JUDICIÁRIA | INSC. | NOME | TOTAL | CLASS. |
|-----------|-----------------------------------|-------|------------|--|-------------------------------------|--|--------|--|-------|--------|
| 382834 | VALÉRIA RAMIRES | 77 | Indeferido | ANEXO I AO EDITAL n. 17/2017 – SAD/SEJUSP/PCMS/AGENTE DE POLÍCIA JUDICIÁRIA | | | | | | |
| 281718 | VANESSA SOUZA DA SILVA | 39 | Indeferido | CONCURSO PÚBLICO DE PROVAS E TÍTULOS, PARA PROVIMENTO NO CARGO DE AGENTE DE POLÍCIA DO QUADRO DE PESSOAL DA SECRETARIA DE ESTADO DE JUSTIÇA E SEGURANÇA PÚBLICA - SAD/SEJUSP/APJ/PCMS/2017 | | | | | | |
| 306351 | VICTOR RIZZIERI BERTOTI MANICA | 35 | Indeferido | | | | | | | |
| 284053 | VILMAR GOMES SANDIM JUNIOR | 77 | Indeferido | | | | | | | |
| 392732 | VINICIUS DA SILVA DUTRA | 17 | Indeferido | | | | | | | |
| 392732 | VINICIUS DA SILVA DUTRA | 24 | Deferido | | | | 184266 | Willian Burin da Cruz | 73 | 1 |
| 392732 | VINICIUS DA SILVA DUTRA | 75 | Indeferido | | | | 186029 | Luis Fernando de Oliveira Moura | 71 | 2 |
| 288203 | VITOR RIBEIRO VENANCIO DOS SANTOS | 20 | Indeferido | | | | 210135 | Pedro Miguel Lopes Brum Oliveira | 69 | 3 |
| 288203 | VITOR RIBEIRO VENANCIO DOS SANTOS | 22 | Indeferido | | | | 287045 | Rafael França Nogueira | 69 | 4 |
| 307198 | WAGNER DA SILVA RODRIGUES | 59 | Indeferido | | | | 198070 | Guilherme Gonsales Schreder | 69 | 5 |
| 391915 | WALTER RONDON FORTALEZA | 13 | Indeferido | | | | 184162 | Leonardo Ribeiro Tomadon | 68 | 6 |
| 391915 | WALTER RONDON FORTALEZA | 17 | Indeferido | | | | 292888 | Frederico Azeredo Borges | 66 | 7 |
| 391915 | WALTER RONDON FORTALEZA | 24 | Deferido | | | | 415578 | Irineu Dias Tavares | 66 | 8 |
| 391915 | WALTER RONDON FORTALEZA | 37 | Indeferido | | | | 207601 | Matheus Monteiro dos Santos | 66 | 9 |
| 391915 | WALTER RONDON FORTALEZA | 39 | Indeferido | | | | 298527 | Leandro Luiz Cardoso | 66 | 10 |
| 391915 | WALTER RONDON FORTALEZA | 61 | Indeferido | | | | 205173 | Zanatta Riveira Holsback | 66 | 11 |
| 391915 | WALTER RONDON FORTALEZA | 75 | Indeferido | | | | 185677 | Cynthia Cantagessi de Souza | 65 | 12 |
| 296575 | WENISKLEY COUTINHO MARIANO | 30 | Indeferido | | | | 205445 | Guilherme Augustus Frasson Barreto | 65 | 13 |
| 300630 | WESLEY LOUREDO GOMES | 40 | Indeferido | | | | 292753 | Maikon Robert da Silva Berb | 65 | 14 |
| 300630 | WESLEY LOUREDO GOMES | 68 | Indeferido | | | | 292786 | Bruno Marocco Crenitte | 65 | 15 |
| 300630 | WESLEY LOUREDO GOMES | 71 | Indeferido | | | | 192167 | Caio Henrique de Mello Goto | 65 | 16 |
| | | | | | | | 192778 | Heudson Hudson Nóbrega Dias | 65 | 17 |
| | | | | | | | 297058 | Lorena Martins Rocha | 65 | 18 |
| | | | | | | | 293207 | Victor Cezini Rodrigues de Oliveira | 64 | 19 |
| | | | | | | | 183993 | Simão Rodrigues Bandeira | 64 | 20 |
| | | | | | | | 194642 | Alexandre Alvarez Mendes | 64 | 21 |
| | | | | | | | 207800 | Leandro Yasuhiro Nakasone Paulo | 64 | 22 |
| | | | | | | | 207957 | Johan Lucas Nagano | 64 | 23 |
| | | | | | | | 200966 | Larissa Barreto Pinheiro | 64 | 24 |
| | | | | | | | 416568 | Fernando Barboza Casagrande | 64 | 25 |
| | | | | | | | 200069 | Marcella Andrade Vieira | 64 | 26 |
| | | | | | | | 302494 | Amanda Menuci Petelinkar | 64 | 27 |
| | | | | | | | 415899 | João Paulino Cardoso Neto | 63 | 28 |
| | | | | | | | 283670 | André Leandro de Franceschi | 63 | 29 |
| | | | | | | | 289909 | Cleiton Luiz Tonello | 63 | 30 |
| | | | | | | | 211519 | Daniel Penalva Verdolin | 63 | 31 |
| | | | | | | | 301833 | Jessica de Sousa | 63 | 32 |
| | | | | | | | 304665 | Nelson Luiz Barroso Vilela | 63 | 33 |
| | | | | | | | 192434 | Alex Yukio Toma | 63 | 34 |
| | | | | | | | 301135 | Isa Carla Marcondes Dutra | 63 | 35 |
| | | | | | | | 305078 | Adriano de Camargo | 63 | 36 |
| | | | | | | | 212074 | Dmitri Oliveira Ostrowsky | 62 | 37 |
| | | | | | | | 413174 | Iago Aurino Marinho de Araújo | 62 | 38 |
| | | | | | | | 284434 | Guilherme Freitas Melo | 62 | 39 |
| | | | | | | | 290038 | Fabio Mendes Dias de Rezende | 62 | 40 |
| | | | | | | | 187554 | Marcos Venícios Barroso de Medeiros | 62 | 41 |
| | | | | | | | 293672 | Luis Manoel de Almeida Soares | 62 | 42 |
| | | | | | | | 295110 | Maykol Rios Cosim dos Santos | 62 | 43 |
| | | | | | | | 207548 | Cleiton Tribess | 62 | 44 |
| | | | | | | | 286080 | Joao Henrique Senos de Alencar Arrais | 62 | 45 |
| | | | | | | | 286439 | Alexandre Andrade Girardi | 62 | 46 |
| | | | | | | | 183077 | Rafael Pires Margiotte | 62 | 47 |
| | | | | | | | 189026 | Felipe Oliveira Reis Caldas | 62 | 48 |
| | | | | | | | 206040 | Vanderlei Pereira da Silva | 62 | 49 |
| | | | | | | | 198368 | Carlos Victor Machado Oliveira | 62 | 50 |
| | | | | | | | 186017 | Marcos Paulo Pinto Barbosa | 62 | 51 |
| | | | | | | | 298573 | Tiago Luis Alvarenga | 62 | 52 |
| | | | | | | | 300992 | Rauni da Silva Pires | 62 | 53 |
| | | | | | | | 197572 | Giovanna Puga Barbosa | 62 | 54 |
| | | | | | | | 294211 | Fabio Augusto Provin | 62 | 55 |
| | | | | | | | 189277 | Francielle Rocha Liz | 62 | 56 |
| | | | | | | | 283147 | Sulamita Moraes Amor | 62 | 57 |
| | | | | | | | 199434 | Carlos Henrique Leandro Bruno | 62 | 58 |
| | | | | | | | 293612 | Roberto Oliveira Guimarães | 62 | 59 |
| | | | | | | | 284456 | João Carlos Almeida da Silva | 62 | 60 |
| | | | | | | | 206608 | Amanda Rafael Veloso de Carvalho | 62 | 61 |
| | | | | | | | 288251 | Allain Fernando de Figueiredo Salomão | 62 | 62 |
| | | | | | | | 283679 | Amanda Ribeiro da Silva Andrade | 62 | 63 |
| | | | | | | | 185749 | Gabriel de Oliveira Rodrigues | 61 | 64 |
| | | | | | | | 193965 | Aurelio de Lima Martins | 61 | 65 |
| | | | | | | | 292592 | Thiago Santos Brandao | 61 | 66 |
| | | | | | | | 192300 | Augusto Wilson dalla Martha Domingos | 61 | 67 |
| | | | | | | | 289837 | Jean Carlo Sousa Saravi | 61 | 68 |
| | | | | | | | 290983 | Millaine Helena Naomi Sanara de Oliveira | 61 | 69 |
| | | | | | | | 206911 | Hugo Leonardo Fernandes | 61 | 70 |
| | | | | | | | 206998 | Victor Pereira de Menezes | 61 | 71 |
| | | | | | | | 282459 | Pedro Centeno de Oliveira | 61 | 72 |
| | | | | | | | 297038 | Luiz Gustavo Cabalero Carpezani Lopes | 61 | 73 |
| | | | | | | | 188785 | Felipe Jacob Salerno | 61 | 74 |
| | | | | | | | 211145 | João Pedro Boldrine Abrita | 61 | 75 |
| | | | | | | | 284750 | Fernando Nery da Silva | 61 | 76 |
| | | | | | | | 194162 | Lucas Sales Santiago | 61 | 77 |
| | | | | | | | 204389 | Debora Gibim | 61 | 78 |
| | | | | | | | 418951 | Lucas Badra de Araujo Lima | 61 | 79 |

EDITAL n. 17/2017 – SAD/SEJUSP/PCMS/AGENTE DE POLÍCIA JUDICIÁRIA

CONCURSO PÚBLICO DE PROVAS E TÍTULOS, PARA PROVIMENTO NO CARGO DE AGENTE DE POLÍCIA DO QUADRO DE PESSOAL DA SECRETARIA DE ESTADO DE JUSTIÇA E SEGURANÇA PÚBLICA - SAD/SEJUSP/APJ/PCMS/2017

Os SECRETÁRIOS DE ESTADO DE ADMINISTRAÇÃO E DESBUCRATIZAÇÃO e DE JUSTIÇA E SEGURANÇA PÚBLICA e o DELEGADO-GERAL DA POLÍCIA CIVIL DE MATO GROSSO DO SUL, no uso de suas atribuições legais, e tendo em vista o disposto no Edital n. 1/2017 – SAD/SEJUSP/PCMS/AGENTE DE POLÍCIA JUDICIÁRIA, de 31 de maio de 2017, tornam públicos, para conhecimento dos interessados, a classificação dos candidatos aprovados na Prova Escrita Objetiva, para o cargo de Agente de Polícia Judiciária, na função de Escrivão de Polícia Judiciária, em ordem decrescente de pontuação, sendo que:

1. No Anexo I, consta a classificação geral de todos os candidatos aprovados na Prova Escrita Objetiva, em ordem decrescente de pontuação.

2. No Anexo II, consta a relação provisória dos candidatos que se autodeclararam negros no ato da inscrição e que optaram por concorrer às vagas reservadas, em ordem decrescente de pontuação, nos termos do item 4.2 do Edital n. 1/2017 – SAD/SEJUSP/PCMS/AGENTE DE POLÍCIA JUDICIÁRIA, cuja confirmação da inscrição na situação de cotista está condicionada ao comparecimento à entrevista de verificação a ser realizada em data, horário e local a serem designados por meio de edital específico, e à obtenção de parecer conclusivo favorável da Comissão de Verificação.

3. No Anexo III, consta a relação provisória dos candidatos que se autodeclararam pessoas com deficiências no ato da inscrição e que optaram por concorrer às vagas reservadas, em ordem decrescente de pontuação, nos termos do item 4.1 do Edital n. 1/2017 – SAD/SEJUSP/PCMS/AGENTE DE POLÍCIA JUDICIÁRIA, cuja confirmação da inscrição na situação de cotista está condicionada habilitação como pessoa com deficiência pela Junta Médica na Inspeção Médica Admissional.

CAMPO GRANDE, 11 DE SETEMBRO DE 2017.

ÉDIO DE SOUZA VIEGAS
Secretário de Estado de Administração
e Desburocratização, em exercício.

JOSÉ CARLOS BARBOSA
Secretário de Estado de Justiça
e Segurança Pública

MARCELO VARGAS LOPES
Delegado-Geral da Polícia Civil

| | | | | | | | |
|--------|--|----|-----|--------|--|----|-----|
| 207435 | Raphaella Ocampos e Silva | 61 | 80 | 192745 | Tâmara Valéria Aires Matias | 58 | 168 |
| 190955 | Ana Luiza Noriler da Silva Carneiro | 61 | 81 | 211112 | Soraya Saab | 58 | 169 |
| 205975 | Thais Santos Duarte | 61 | 82 | 284356 | Bianca Palhano Ischy de Mattos | 58 | 170 |
| 204462 | Rafaela Profirio Jardim | 61 | 83 | 290158 | Guilherme Amario Hensel | 58 | 171 |
| 203654 | Andressa Castelo Branco Gualtolini | 60 | 84 | 207742 | Natasha Torro Reuter Sequeira | 58 | 172 |
| 298759 | Karen Emy Akamine | 60 | 85 | 284452 | Luiz Felipe Rodrigues de Lima | 58 | 173 |
| 288388 | Fernando Luiz Pozzebon | 60 | 86 | 294359 | Robson Corrêa do Canto | 58 | 174 |
| 300510 | Liliane Shimizo Fernandes | 60 | 87 | 195448 | Rodrigo Flores Duarte | 58 | 175 |
| 292006 | Antonio Acil Andrade Neto | 60 | 88 | 296815 | Maurian Rodrigues de Oliveira | 58 | 176 |
| 189757 | Amauri Paulo Borsatto | 60 | 89 | 415782 | Guilherme Henrique Rocha Marques | 58 | 177 |
| 291650 | Isabella Doreto Hernando | 60 | 90 | 181584 | Luma Ohana Gimenez Caballero | 58 | 178 |
| 294794 | Renato Soares Duarte | 60 | 91 | 191466 | Wilyls Alan da Silva | 58 | 179 |
| 292949 | Alex Vilela Santana | 60 | 92 | 196421 | Joanilce de Matos | 58 | 180 |
| 299608 | Andre Fernandes Rezende de Oliveira | 60 | 93 | 196450 | Luiz Eduardo Buchmann Kettenhuber | 58 | 181 |
| 189078 | Adriana Severina Farias Lima | 60 | 94 | 285683 | Camila de Arruda Souza | 58 | 182 |
| 300872 | Ricardo Ribeiro Machado Maciel | 60 | 95 | 193611 | Lucas Benedito de Oliveira da Silva | 58 | 183 |
| 212340 | Manuel Groba Casal | 60 | 96 | 188921 | Heloise Cleonice Emanuelle Pereira Freitas | 58 | 184 |
| 297629 | Matheus Melgaço Oliveira Santos | 60 | 97 | 203269 | Ronyeryson Roger Fantini | 58 | 185 |
| 184264 | Jefferson Cruz Reishoffer | 60 | 98 | 298869 | Wilson Michael Tenorio dos Anjos | 58 | 186 |
| 184831 | Frederico Valladares Moura | 60 | 99 | 185776 | Evandro Gomes de Souza | 58 | 187 |
| 208745 | Cezar Augusto Krichana da Silva | 60 | 100 | 204709 | Fernando Lemes Borges | 58 | 188 |
| 208059 | Camila Egashira Oliveira | 60 | 101 | 298491 | Jailson Trino Carmono Lemos | 58 | 189 |
| 198948 | Gizelly Telles de Carvalho Melo | 60 | 102 | 193051 | Helder Elias Dantas Moreira | 58 | 190 |
| 184411 | Priscila Moraes Moreira | 60 | 103 | 285688 | Rodolfo Bezerra de Melo | 58 | 191 |
| 183269 | Carla Cristina Souza da Silva | 60 | 104 | 191174 | Emerson Siqueira Moro | 58 | 192 |
| 197610 | Carlos Henrique Gianfelice | 60 | 105 | 294971 | Alan Colman Preza de Azevedo | 58 | 193 |
| 304721 | Guilherme Homem Brazil Barbosa | 60 | 106 | 299808 | Arturo Campos Torres de Oliveira | 58 | 194 |
| 191661 | Gustavo Marcelo Bitencourt Graf | 60 | 107 | 412906 | Cleyton Mariano de Araujo | 58 | 195 |
| 283822 | Tiago da Cruz Croda | 60 | 108 | 207046 | Ana Luiza Caram Amorim | 58 | 196 |
| 287412 | Thais Emi Fujihara | 60 | 109 | 292498 | Celson Schoeninger Junior | 58 | 197 |
| 199052 | Nadia Galego Figueiredo | 60 | 110 | 301331 | Gustavo Magrão de Frias | 58 | 198 |
| 208868 | Mirian Rodrigues Pereira | 60 | 111 | 297423 | Juliano Camestrini | 58 | 199 |
| 183524 | Dayse Daiany de Oliveira Chaves Monteiro | 59 | 112 | 294198 | Adrielly Karoline Provin | 58 | 200 |
| 194241 | Luiz Henrique Nihues | 59 | 113 | 211834 | Milena Simioli F. P. Martins | 58 | 201 |
| 299437 | Felipe Streisky de Farias | 59 | 114 | 303190 | Yuri Oliveira Tupinamba | 58 | 202 |
| 414974 | Iury Alves e Silva | 59 | 115 | 286467 | Wellington Nardin Favaro | 57 | 203 |
| 211799 | Wallace Cesar Nunes | 59 | 116 | 196327 | Alerrandro Marques Conti | 57 | 204 |
| 191689 | Gabriela Zeola Kanno | 59 | 117 | 200784 | Maik Emanuel Noro | 57 | 205 |
| 200714 | Carlos Augusto Hort Candido | 59 | 118 | 418634 | Adalmir Silveira de Andrade | 57 | 206 |
| 202649 | Ivan Wider Rezende | 59 | 119 | 198008 | Ricardo Tafarelo Moreno Araujo | 57 | 207 |
| 187198 | Pietro Marques Vanzillotta | 59 | 120 | 196888 | Evandro Claudio de Oliveira | 57 | 208 |
| 291877 | Lucas Kenji Resende Murata | 59 | 121 | 211045 | Ricardo Elias de Oliveira | 57 | 209 |
| 184060 | Vilmar Gomes Sandim Junior | 59 | 122 | 286980 | Felipe Kohl | 57 | 210 |
| 192407 | Adriano Nantes Paim | 59 | 123 | 212029 | Catherine Amaral Zarpelão | 57 | 211 |
| 189573 | Victor Liuti Belinski de Holanda | 59 | 124 | 187839 | John Delon Nisio Soares | 57 | 212 |
| 197945 | Rômulo Foschaches Pavão | 59 | 125 | 190695 | Maria Eduarda Notarangeli Correa | 57 | 213 |
| 193869 | Rafael Zanata Amaro | 59 | 126 | 209977 | Athemis Tonclayton Lazari | 57 | 214 |
| 208825 | Anna Cinthya Guimarães D'ávila | 59 | 127 | 304811 | Alice de Andrade Gouveia | 57 | 215 |
| 209286 | Nayade Elizabethy Malanche | 59 | 128 | 210049 | Elvis Gino Dantas da Cunha | 57 | 216 |
| 292995 | Ricardo Alex Ribeiro Ananias | 59 | 129 | 210196 | Luiz Fernando Lazarini | 57 | 217 |
| 285914 | Rogério Struziato Archilla | 59 | 130 | 291857 | Jean Carlos Cabreira de Sousa | 57 | 218 |
| 199365 | Alessandro Cardoso Barbosa | 59 | 131 | 184927 | Deycivann Araujo de Lima | 57 | 219 |
| 187160 | Pedro Victor Silva Godoy | 59 | 132 | 185621 | Thais Fernandes Sakamoto | 57 | 220 |
| 193560 | Fernanda de Moraes Muller | 59 | 133 | 297974 | Airton Ruyz Dutra Junior | 57 | 221 |
| 211778 | Marcos Vinicius Nunes Pinto | 59 | 134 | 302861 | Rozilene Ferreira Dias | 57 | 222 |
| 283643 | Fernando Vargas Martins | 59 | 135 | 415941 | Fernanda Braga Fernandes | 57 | 223 |
| 303382 | Carlos Eduardo Saldanha Guasso | 59 | 136 | 209453 | Bruna Isabela de Campos Siqueira | 57 | 224 |
| 184918 | Ludmila Esteves Fleury de Souza | 59 | 137 | 303670 | Brunna Maranhao de Queiroz Figueiredo | 57 | 225 |
| 196187 | Lais Silveira Costa | 59 | 138 | 290531 | Luiz Gustavo Alves Avila | 57 | 226 |
| 288581 | André Luis Alle Hollender | 59 | 139 | 298275 | Thiago Rodrigo da Silva | 57 | 227 |
| 184462 | Roberto Martins Cunha | 59 | 140 | 207832 | Luana Maria Yumiko Martins | 57 | 228 |
| 193925 | Israel Tibes Wense de Almeida Gomes | 59 | 141 | 211704 | Ana Carolina Rezende Oliveira | 57 | 229 |
| 197496 | Felipe Henrique Melo Silveira | 59 | 142 | 185944 | Grazielle Edela Schmidt | 57 | 230 |
| 284292 | Igor Ueda | 59 | 143 | 298153 | Nelson de Lima Curitiba Miguez | 57 | 231 |
| 293648 | Cayo Victor Lima Barbosa | 59 | 144 | 191771 | Renato Taborda Ferreira | 57 | 232 |
| 191893 | Jacileide Maria Ribeiro da Cunha | 59 | 145 | 296290 | Daniely Araujo Barbosa | 57 | 233 |
| 212126 | Antonio Augusto Abreu de Serpa Pinto | 59 | 146 | 300457 | Ever Felipe Benites | 57 | 234 |
| 287471 | Lucas Felix Wanderley | 59 | 147 | 200241 | Gabriel Campos da Silva Alves | 57 | 235 |
| 293242 | Janaina Aparecida dos Santos | 59 | 148 | 284468 | Mariana Batista Nunes da Cunha | 57 | 236 |
| 184226 | Rebeca Aparecida Castro de Melo | 59 | 149 | 184337 | Danielli Duarte Silva | 57 | 237 |
| 189301 | Naisa Cristina Castanheira Batista | 59 | 150 | 197778 | José Antonio Neves Fernandes Avelar | 57 | 238 |
| 299063 | Valter Rodrigues Brandão | 59 | 151 | 211268 | Katia Pinhal | 57 | 239 |
| 198842 | Felipe Santos de Andrade | 59 | 152 | 303005 | Flávio Henrique Koki Azato | 57 | 240 |
| 296275 | Gabriela Felix dos Santos | 59 | 153 | 287466 | Ana Clara Pereira Silva | 57 | 241 |
| 415599 | Amanda Maris Calln Carneiro | 59 | 154 | 301407 | Evillyn Feitosa Bagatini | 57 | 242 |
| 186615 | Igor Renato Souza Santos | 59 | 155 | 205076 | Thalita Sidrim de Figueiredo | 57 | 243 |
| 203851 | Paulo Henrique Silva Souza | 58 | 156 | 284221 | Cintia Fernanda Passos de Aguiar | 57 | 244 |
| 183920 | Claudia Aline de Paulo Lepesteur | 58 | 157 | 192847 | Lilian Cristina Paiva Oliveira de Freitas | 57 | 245 |
| 190696 | Adão de Souza | 58 | 158 | 209163 | Natacha Gomes Santos | 57 | 246 |
| 201351 | Cleuir Viegas das Silva Macarenhas | 58 | 159 | 292591 | Edna Alves dos Santos Silva | 57 | 247 |
| 210956 | Thaiany Oliveira Arantes | 58 | 160 | 283170 | Bruna Oliveira Manardo | 57 | 248 |
| 184302 | Vinicius da Silva de Oliveira | 58 | 161 | 184344 | Tallita Rejane da Silva Borges | 57 | 249 |
| 292535 | Adriano Alcantara de Oliveira | 58 | 162 | 192665 | Laisy Correa Avila Andre | 57 | 250 |
| 201148 | Alaor Fernandes da Costa | 58 | 163 | 291245 | Mirela Rodrigues de Caires | 57 | 251 |
| 287686 | Thiago Luz Martins | 58 | 164 | 208795 | Rafael Duarte Martello | 57 | 252 |
| 291693 | Isabella Lopes Camargo | 58 | 165 | 183826 | Ronaldo Amaral Casimiro de Assis | 57 | 253 |
| 293005 | Maria Eduarda Garcia da Silveira | 58 | 166 | 189976 | José Miltes Pereira Paes | 56 | 254 |
| 289646 | Guilherme Augusto Bonafin | 58 | 167 | 191684 | Jean Carlos de Lima Parreira | 56 | 255 |

| | | | | | | | |
|--------|---|----|-----|--------|---|----|-----|
| 285248 | Evandro Pereira dos Santos | 56 | 256 | 417334 | Alynnson Correa Fernandes | 55 | 344 |
| 299899 | Alexandre Cesar de Oliveira | 56 | 257 | 186581 | Simeire Duarte da Silva | 55 | 345 |
| 206939 | Douglas Cervantes Correa | 56 | 258 | 190941 | Andrey Richard de Souza Bezerra | 55 | 346 |
| 296852 | Janderson de Souza Campelo | 56 | 259 | 185739 | Paula Cristina Andrade Galvao | 55 | 347 |
| 187631 | Sâmya Neyla Borges Brito Conche | 56 | 260 | 196309 | Jéssica da Silva Militao | 55 | 348 |
| 188196 | Hudson da Rocha Bonfim Junior | 56 | 261 | 212077 | Rebeca de Oliveira Avelhaneda | 55 | 349 |
| 210922 | Fernando Augusto Bento da Silva e Silva | 56 | 262 | 284853 | Mileny Barros Cardoso | 55 | 350 |
| 206240 | Luiz Claudio Marquesan da Cunha Junior | 56 | 263 | 290683 | Bianca Borges Souza | 55 | 351 |
| 302415 | Lucas Martins Ribeiro | 56 | 264 | 296207 | Lucas Almeida Nicolau | 55 | 352 |
| 193255 | Leilane Pereira de Arruda | 56 | 265 | 187281 | Paola Barbosa Almeida Aono | 55 | 353 |
| 184880 | Stella Bettiol de Freitas | 56 | 266 | 285368 | Danilo da Cruz Aragao | 55 | 354 |
| 187571 | Thiago Henrique Bertola de Ávila | 56 | 267 | 293350 | Lucas Mota Aguiar Milhomem | 55 | 355 |
| 292615 | Luisa Paula Gnoatto | 56 | 268 | 203120 | Joaquim Gomes da Silva Júnior | 55 | 356 |
| 297384 | Claudia Regina Mendonça Evangelista | 56 | 269 | 292253 | Bruno Sabino de Oliveira Filho | 55 | 357 |
| 202875 | Fernanda Rodrigues Lacerda | 56 | 270 | 185486 | Marilberto Ribeiro Ramos | 55 | 358 |
| 205267 | Leandro Moreira de Mello Guimaraes | 56 | 271 | 186990 | Paula Renata Bitencourt de Toledo | 55 | 359 |
| 304534 | Helan Rodrigues da Silva | 56 | 272 | 197012 | Simone Mendonça da Silva | 55 | 360 |
| 306136 | Cesar Trindade Gaspar | 56 | 273 | 203856 | Fernando Sousa Silva | 55 | 361 |
| 300279 | Fabio Esteves Estrada | 56 | 274 | 207487 | Mariela Pimentel Ferreira | 55 | 362 |
| 190845 | Jhosyelle Loubet Lopes | 56 | 275 | 199917 | Maryanna Sousa Gomes | 55 | 363 |
| 287370 | Artur Hiane Oshiro | 56 | 276 | 210671 | Beatriz Rahmeier Fietz Hirota | 55 | 364 |
| 187789 | Rafael Bruno Rojas Kaczan | 56 | 277 | 289373 | Maria Fernanda Telles Algeri | 55 | 365 |
| 292221 | Antônio Vieira Mendes Neto | 56 | 278 | 192488 | Gisely Vaz Giuliani Schelle | 55 | 366 |
| 186247 | Yussef Doueidar Figliolia | 56 | 279 | 418817 | Patricia Cuzma | 55 | 367 |
| 204918 | César Augusto Custódio Dias | 56 | 280 | 209955 | Reynaldo Guedes Corte Real Junior | 55 | 368 |
| 292827 | Silas Rodrigues de Azevedo | 56 | 281 | 286794 | Arthur Antunes de Souza | 55 | 369 |
| 295218 | Mateus Borges Scarin | 56 | 282 | 291125 | Tatiane Gonçalves de Moraes | 55 | 370 |
| 188938 | Rafael Costa Cuentro | 56 | 283 | 301091 | Tiago da Fonseca Menezes Rocha | 55 | 371 |
| 198025 | Danilo Oliveira Alves | 56 | 284 | 290006 | Leones Aldir Londero | 55 | 372 |
| 293935 | Diego Patrick Souza Leonel | 56 | 285 | 418035 | Danyanne Maldonado da Silva Evangelista | 55 | 373 |
| 294786 | Cleber dos Santos Gomes | 56 | 286 | 192661 | Leonardo Moreira Severo dos Santos | 55 | 374 |
| 194972 | Mário Emilio Leal dos Santos | 56 | 287 | 195570 | Willian de Queiroz Padilha Santana | 55 | 375 |
| 184507 | Lucas das Neves Matos | 56 | 288 | 203005 | Altagner da Silva Marques | 55 | 376 |
| 283196 | William Lennon Caetano de Almeida | 56 | 289 | 203456 | Leandro Jose Santana de Paiva | 55 | 377 |
| 292461 | Carlos Eduardo Pereira Ramos | 56 | 290 | 288318 | Wellmory Fernando Sousa Nazário | 55 | 378 |
| 196654 | Kleiton Guiti Higa | 56 | 291 | 291355 | Sindy Cristina Ribeiro Silva | 55 | 379 |
| 197551 | Amanda Gabriela da Silva de Souza | 56 | 292 | 194756 | Felipe Pereira de Oliveira Braga | 55 | 380 |
| 199803 | Christian Fernando Blanco | 56 | 293 | 285406 | Diego Victor Ferreira dos Santos | 55 | 381 |
| 209729 | Nivaldo Batista de Oliveira Junior | 56 | 294 | 198624 | Mariana Peixoto Azevedo Pessoa | 54 | 382 |
| 198612 | Iara Bandeira de Araujo | 56 | 295 | | Cavalcantbuquerque | | |
| 198327 | Tiago Severo Neris Marassi | 56 | 296 | 282619 | Débora Nunes de Oliveira | 54 | 383 |
| 300727 | Lucas Sanches Tizzo | 56 | 297 | 191051 | Alex Sandro Askisasch Gomes | 54 | 384 |
| 192710 | Paulo Henrique Fernandes da Silva | 56 | 298 | 189740 | Leonardo de Castro Franco | 54 | 385 |
| 212183 | Nathália Alves P. de Oliveira | 56 | 299 | 206305 | Ana Cristina Gomes da Silva | 54 | 386 |
| 186478 | Rodrigo Fernandes Tocantins | 56 | 300 | 298149 | Marcelo Rodrigo Schueller de Almeida | 54 | 387 |
| 185862 | Eugênio Rafael Rouledo Moretti | 56 | 301 | 186638 | Luan Pedro Sampaio | 54 | 388 |
| 201853 | Lilian Mara Silva | 56 | 302 | 208624 | Ricardo Alves Nogueira | 54 | 389 |
| 207771 | Thiago da Cruz Bandeira Pires | 56 | 303 | 210996 | Larissa Lugo Yamaura | 54 | 390 |
| 197269 | Janaina Grazielli Bevilacqua | 56 | 304 | 299229 | Flávia Dias Marchi | 54 | 391 |
| 295855 | Paulo Vitor Maciel Vieira | 56 | 305 | 199221 | Daniela Miyuki Shishido | 54 | 392 |
| 195966 | Daniela Carvalho Alencar | 56 | 306 | 197430 | Gabriel Magro Hernandes | 54 | 393 |
| 191229 | Hellen Carolline Pinho Rohr Vasconcelos | 55 | 307 | 296470 | Elivelton de Souza Silva | 54 | 394 |
| 283648 | Eurico Rodrigues da Cunha Neto | 55 | 308 | 190921 | Rosane Johann Braun | 54 | 395 |
| 295964 | Cid Augusto Claro Neto | 55 | 309 | 194321 | Raphael Jose Martins | 54 | 396 |
| 208588 | Pedro Augusto Zambam Biglia | 55 | 310 | 293292 | Thalyta Gabrielli Galando Prado | 54 | 397 |
| 285691 | André Gustavo Barroso de Oliveira | 55 | 311 | 300581 | Rodrigo Costa Viana | 54 | 398 |
| 207631 | João Henrique Fregueto | 55 | 312 | 201882 | Diego Cristiano Klasmann | 54 | 399 |
| 285500 | Jean Ricardo Vianna Hinkel | 55 | 313 | 287484 | Meire Evelyn Freitas Fernandes | 54 | 400 |
| 208404 | Rairan França Malaquias | 55 | 314 | 300847 | Lucio Flavio Luiz Mendes | 54 | 401 |
| 291428 | Hugo Vinicius dos Santos Yano | 55 | 315 | 184575 | Joao Diego Perassolo | 54 | 402 |
| 418021 | Vitoria Mesquita Correa de Freitas | 55 | 316 | 302848 | Arthur Andersen Padula Camillo | 54 | 403 |
| 187563 | Thiago Henrique Silva Santiago | 55 | 317 | 413442 | Jefferson Luiz Martineuz Ocampos | 54 | 404 |
| 191983 | Gustavo Cristaldo de Arantes | 55 | 318 | 293755 | Daniela da Costa Godoi | 54 | 405 |
| 285873 | Renan Torres Jorge | 55 | 319 | 185961 | Lais Diniz Correa | 54 | 406 |
| 301653 | Isabela Stefanos Pacheco | 55 | 320 | 205719 | Weliton Silva Martins | 54 | 407 |
| 415319 | Juliana Benfatti de Alencar | 55 | 321 | 286434 | Ramon Mattos da Silva | 54 | 408 |
| 186529 | Marcela Rodrigues Sigarini Ribeiro | 55 | 322 | 287504 | Priscila Alves Muniz | 54 | 409 |
| 284214 | Mônica Hainoski de Souza | 55 | 323 | 289668 | José Carlos Torrezan Junior | 54 | 410 |
| 188213 | Marcos Gama da Silva | 55 | 324 | 290387 | Luciana de Sá Earp Machado | 54 | 411 |
| 190369 | Sérgio Oberbe Magalhães de Oliveira | 55 | 325 | 190357 | Ewerton Kenji Sakita | 54 | 412 |
| 199153 | Rodrigo Ricardo Xavier Melquiades | 55 | 326 | 209781 | Rosineia Ferreira dos Santos | 54 | 413 |
| 285648 | Gabriel Nery Scramin | 55 | 327 | 303312 | Monica Fernanda Takashima | 54 | 414 |
| 294980 | Roney Junqueira Azambuja | 55 | 328 | 191164 | Mario Lanza Filho | 54 | 415 |
| 204029 | Jéssica de Moura Martins | 55 | 329 | 208713 | Luana Abud Figueiredo Barbosa | 54 | 416 |
| 282756 | Pedro Henrique Batista Doreto | 55 | 330 | 197421 | Karen Keller | 54 | 417 |
| 287783 | Cleiton Gonçalves da Silva | 55 | 331 | 195035 | Marcelo Gonçalves Lourenço | 54 | 418 |
| 291847 | Humayra Mayumi Kataiama | 55 | 332 | 196547 | Caroline Bezerra Laurentino | 54 | 419 |
| 295168 | Lucas Eduardo Saffier | 55 | 333 | 194572 | Caio Renan de Almeida Silva | 54 | 420 |
| 302361 | Bruno de Freitas Chagas | 55 | 334 | 284714 | Jean Carlos da Silva Cunha | 54 | 421 |
| 302349 | Renan Dias Ferreira | 55 | 335 | 190467 | Cássio Medeiros de Freitas | 54 | 422 |
| 204835 | Giovana Trindade Cordeiro | 55 | 336 | 289408 | Jean Torres Xavier | 54 | 423 |
| 296527 | Larissa do Prado Amaral | 55 | 337 | 301257 | André Garcia Martins | 54 | 424 |
| 207995 | Cesar Alexandre Arao Gomes Silva | 55 | 338 | 184419 | Renata Nates Silva | 54 | 425 |
| 197728 | Rogério Hideki Tayama | 55 | 339 | 204451 | Marnes Gomes da Silva Junior | 54 | 426 |
| 211792 | Michele Fernandes Fara | 55 | 340 | 209269 | Cleiton Cardoso | 54 | 427 |
| 184477 | Eli Carlos do Carmo Lima | 55 | 341 | 282987 | Everton Sena Pereira | 54 | 428 |
| 289998 | Walter Vieira Mota | 55 | 342 | 283210 | Tatiane Vera Ferreira | 54 | 429 |
| 196155 | Thaissa Monteiro Ribeiro | 55 | 343 | 211102 | Rodrigo Alberto Pulzatto | 54 | 430 |

| | | | | | | | |
|--------|--------------------------------------|----|-----|--------|--|-----|-----|
| 296781 | Melio do Nascimento Cabral | 54 | 431 | 188018 | Ana Paula de Souza | 53 | 519 |
| 283794 | Nicholas Cobo Pinela | 54 | 432 | 191787 | Newlin Souza dos Santos Júnior | 53 | 520 |
| 288241 | Jeanne de Melo Klafke | 54 | 433 | 183601 | Divino Luzia Paz de Souza | 53 | 521 |
| 293092 | Lucas Henrique de Melo Cruz | 54 | 434 | 186079 | Vivian Juliana de Oliveira Caldeira | 53 | 522 |
| 296103 | Ana Carolina Medeiros Costa Paula | 54 | 435 | 197560 | Jessica Fernanda de Salles Francisco | 53 | 523 |
| 285761 | Edvani Peixe | 54 | 436 | 285243 | Alessandra Mendonça dos Santos | 53 | 524 |
| 292335 | Jessica Lane Cavalcante Tingo | 54 | 437 | 284798 | Fabricia da Silva Soares | 53 | 525 |
| 299840 | Stéfane Braga Alencar | 54 | 438 | 286655 | Rodrigo Siqueira Ponciano Luiz | 53 | 526 |
| 302189 | Gabriela Silveira de França | 54 | 439 | 187063 | Keila Araujo de Oliveira | 53 | 527 |
| 207582 | Alex Sandro Silva de Souza | 54 | 440 | 300016 | Thaina Priscila dos Santos Zanzi | 53 | 528 |
| 208936 | Carlos Felipe Opata | 54 | 441 | 192473 | Silvia dos Santos Schiavi | 53 | 529 |
| 199380 | Jean Luc Reversé do Prado | 54 | 442 | 181710 | William Pereira Rodrigues | 53 | 530 |
| 418470 | Nair Pereira Carmona | 54 | 443 | 190702 | Fernanda Gameiro Alves | 53 | 531 |
| 194423 | Raquel Adriana Malheiros Spassapan | 54 | 444 | 183195 | Rafael Argon de Rezende Martins | 53 | 532 |
| 203649 | Leonardo Gontijo Prudêncio | 54 | 445 | 185532 | Flávio Henrique Lepesteur | 53 | 533 |
| 183098 | Távallo Medeiros Damasceno | 54 | 446 | 300379 | Gabriela Lopes Alcantara | 53 | 534 |
| 293878 | Igor Rennan de Oliveira Ramos | 54 | 447 | 193741 | Michel Ferreira de Oliveira | 53 | 535 |
| 188068 | Dilson de Souza Melo Neto | 54 | 448 | 286064 | Bruna Bighetti Soria Michelc | 53 | 536 |
| 189529 | Geraldo Ferreira da Silva Junior | 54 | 449 | 197297 | Guilherme Benvenuto Mendes | 53 | 537 |
| 201127 | Jaqueline Oliveira Dias | 54 | 450 | 294268 | Roberto de Azevedo Oliveira | 53 | 538 |
| 295245 | Fernando Augusto da Silva | 54 | 451 | 304439 | Marco Aurélio Meneguetti Alves | 53 | 539 |
| 211552 | Andréia Braúna da Nobrega | 54 | 452 | 418148 | Renan Macedo Vilela Gomes | 53 | 540 |
| 303202 | Josias Maximo | 54 | 453 | 190500 | Caio Henrique de Melo Baldoino | 53 | 541 |
| 191211 | Janaina Paula Britto da Cruz | 54 | 454 | 289076 | Valessa Silverio Batista | 53 | 542 |
| 299624 | Alan Gabriel de Almeida Garrett | 54 | 455 | 418587 | Rejane da Silva Lopes | 53 | 543 |
| 184941 | Alysson Duarte de Sá | 54 | 456 | 288646 | Camila Koelln | 52 | 544 |
| 302652 | Betânia Pereira Florentino Silva | 54 | 457 | 418269 | Everson de Oliveira Lima | 52 | 545 |
| 293700 | Suiane Marques Piancó | 54 | 458 | 190798 | Amanda de Moraes Petronilo | 52 | 546 |
| 291626 | Gustavo Tavares de Moraes | 54 | 459 | 186261 | Ary Brites Junior | 52 | 547 |
| 297487 | Thays Ribeiro Mosko | 53 | 460 | 194176 | Bruna Gonçalves Xavier | 52 | 548 |
| 302067 | Larissa Ortega Machado | 53 | 461 | 183892 | Jonathan Willian Palma da Silva | 52 | 549 |
| 303479 | Rubia Cristina Wachter Rocha | 53 | 462 | 183539 | Paulo Sergio Galli | 52 | 550 |
| 294826 | Aloysio Ferreira Carneiro Neto | 53 | 463 | 193549 | Rafaela Vieira dos Santos | 52 | 551 |
| 201327 | Kamila Rezende de Oliveira | 53 | 464 | 190139 | Jessica dos Santos Fernandes | 52 | 552 |
| 417618 | Jamile Lins Araujo | 53 | 465 | 306122 | Stéfani de Carvalho Filho | 52 | 553 |
| 201635 | Ingrid Hellen Cristaldo de Azevedo | 53 | 466 | 184443 | Vergilio Gabriel de Aragão Silva | 52 | 554 |
| 207230 | Eloiza dos Santos | 53 | 467 | 185206 | Rebeca Avelino da Silva | 52 | 555 |
| 183613 | Lindonésia Ferreira dos Reis Paulino | 53 | 468 | 301062 | Dafne de Oliveira Guenka Ramos | 52 | 556 |
| 199729 | Bruno Galassi Ferreira | 53 | 469 | 419392 | Luan Augusto Ramos | 52 | 557 |
| 196426 | Stenio Cafure Holsbach | 53 | 470 | 187012 | Sophia Miranda Alves | 52 | 558 |
| 205667 | Gilvan Lucas Evangelista Junior | 53 | 471 | 290165 | Helga Pereira Dias | 52 | 559 |
| 188989 | Arnaldo Brites Filho Nunes | 53 | 472 | 196221 | Mauricio Cescon | 52 | 560 |
| 299023 | Naílton Espindola Guimarães | 53 | 473 | 300866 | Naiara Tartari Casteli | 52 | 561 |
| 192621 | Marcel de Andrade Cunha | 53 | 474 | 290567 | Thiago de Freitas Pinazo | 52 | 562 |
| 196801 | Taynara Gomes de Almeida | 53 | 475 | 292085 | Caio Aurélio Cardoso Nunes | 52 | 563 |
| 288156 | Marcio Vinicius da Silva Fernandes | 53 | 476 | 296289 | Ana Paula Medeiros | 52 | 564 |
| 285751 | Eluana Rodrigues Veloso | 53 | 477 | 189051 | Ita Medeiros Lopes | 52 | 565 |
| 186572 | Larissa Cristina Monteiro Cei | 53 | 478 | 284726 | Antonio Abrate Neto | 52 | 566 |
| 194622 | Rogério da Costa Pereira | 53 | 479 | 185649 | Erick Roberto de Oliveira | 52 | 567 |
| 209435 | Thercio Takeshi Iseki Kumagai | 53 | 480 | 202654 | Luís Henrique Custódio da Silva | 52 | 568 |
| 285077 | Aline Aquino Guedes de Mendonça | 53 | 481 | 291550 | Bruno Gomes Barreto | 52 | 569 |
| 207056 | Daniel Shinhan Higa Ishikawa | 53 | 482 | 292701 | Fabiola de Paula Paiva Gomes | 52 | 570 |
| 207414 | Bruno Matsuda Tortoza | 53 | 483 | 412898 | Fernanda Queiroz Valdez | 52 | 571 |
| 283563 | Luciana Ribeiro Gonçalves Dias | 53 | 484 | 211977 | Elcia Tatiane Pazeto Puks Campos | 52 | 572 |
| 289486 | Ronaldo Jose da Silva Venâncio | 53 | 485 | 191185 | José Eduardo Cardoso | 52 | 573 |
| 206260 | Victor Neves Gomes de Oliveira | 53 | 486 | 208556 | Tafarel Cristaldo do Amaral | 52 | 574 |
| 209775 | Gladstone Hipólito Taques | 53 | 487 | 283675 | Fernando Cavalcante dos Santos | 52 | 575 |
| 287267 | Eliel de Souza Oliveira | 53 | 488 | 289379 | Victor Ribeiro Viana | 52 | 576 |
| 300445 | Rodrigo da Silva Rodrigues | 53 | 489 | 299734 | Sérgio Fernando Ferreira Filho | 52 | 577 |
| 414676 | Aline Reginaldo de Souza | 53 | 490 | 302893 | Karina Arruda Anunciato de Amorim | 52 | 578 |
| 184307 | Milena Glauce Anes Veiga | 53 | 491 | 304050 | Laura de Almeida Mariano | 52 | 579 |
| 187148 | Christine Kelly Gonçalves da Silva | 53 | 492 | 285988 | Daniel Freire de Vasconcelos | 52 | 580 |
| 191381 | Mariana Medeiros Façanha | 53 | 493 | 189746 | Pedro Henrique Schiavo Alexandre | 52 | 581 |
| 200552 | Rui Gerson Lacerda de Oliveira | 53 | 494 | 198901 | Raphael de Oliveira Faria Andrade | 52 | 582 |
| 200826 | Jackson de Barros Lima Oliveira | 53 | 495 | 415339 | Mayara Aparecida Massoni Ferreira | 52 | 583 |
| 210882 | Gabriel Zavan Cavicchioli | 53 | 496 | 185330 | Léuria da Silva Motta | 52 | 584 |
| 291901 | Marcos Pereira Milhome Viana | 53 | 497 | 206409 | Rodrigo Marcelo Gonçalves Marins | 52 | 585 |
| 293042 | Leticia Oliveira Brandão dos Santos | 53 | 498 | 283639 | Simone Pereira Gamarra | 52 | 586 |
| 295738 | Tiago Rojas Gavilan | 53 | 499 | 290670 | Luan Winckler Borges | 52 | 587 |
| 302115 | Ellen Roberta Fonseca Magalhaes | 53 | 500 | 300048 | Victor Leonardo de Morais Nobre | 52 | 588 |
| 299754 | Gean Carvalho da Silva Filho | 53 | 501 | 186024 | Aliny Rosa Albuquerque Moura Chama de Fr52 | 589 | |
| 189659 | Thais Hellen Delmondes Montani | 53 | 502 | 187937 | Fabio Castelani Vilas Boas | 52 | 590 |
| 289908 | Lucas Gabriel Ortiz de Carvalho | 53 | 503 | 198592 | Vicente Duarte de Azevedo Filho | 52 | 591 |
| 184673 | Hiran José Aguiar Melotti | 53 | 504 | 201189 | Bruna Natliely da Silva Soares Fernandes | 52 | 592 |
| 285176 | Estela Menani Sergi | 53 | 505 | 212282 | Pamela Cristiny Ramos Tomicha | 52 | 593 |
| 293053 | Evyn Espindola Ferreira | 53 | 506 | 283165 | Fernando Cintra Leite | 52 | 594 |
| 184708 | Adilson Alves dos Santos Junior | 53 | 507 | 289383 | Luiz Henrique Baldin | 52 | 595 |
| 189676 | Thiago Barbosa de Avila Carvalho | 53 | 508 | 189836 | Anderson Tony Camargo Lima | 52 | 596 |
| 191844 | Kamila Nascimento Nunes | 53 | 509 | 202609 | Cristiane Lopes Miranda | 52 | 597 |
| 209274 | Guilherme Gustavo da Silva Gisch | 53 | 510 | 203303 | Daniel Garcia Comerlato | 52 | 598 |
| 209953 | Mayara Vaz Cardeal Lima | 53 | 511 | 202862 | Geovanny Araujo de Almeida | 52 | 599 |
| 288321 | Erica da Silva Toome | 53 | 512 | 283203 | João Henrique Gonçalves da Silva | 52 | 600 |
| 303028 | Karla Karoline Azambuja Alves | 53 | 513 | 286715 | Daniel Luiz de Assis Araujo | 52 | 601 |
| 304332 | Debora Franca dos Santos | 53 | 514 | 296869 | Amanda Gomes Dourado | 52 | 602 |
| 209763 | Ingrid Nadine da Silva | 53 | 515 | 186197 | Anna Claudia Barbosa de Carvalho Lopes | 52 | 603 |
| 292382 | Igor Derzi Malheiros | 53 | 516 | 186812 | Thiago Moreira Martins | 52 | 604 |
| 208143 | Silvia Maria Stefanés Antunes | 53 | 517 | 189803 | Graziela Portilho Monteiro | 52 | 605 |
| 284210 | Bruno Pereira Garcia | 53 | 518 | 191800 | Gabryella Malveiras Correa | 52 | 606 |

| | | | | | | | |
|--------|---------------------------------------|----|-----|--------|---|----|-----|
| 198148 | Renan dos Santos Pereira | 52 | 607 | 285273 | Taila Tavares Lopes | 51 | 695 |
| 300244 | Elvis Preslei Rocha Barbosa | 52 | 608 | 292500 | Arielle Lima Celestino | 51 | 696 |
| 204750 | Robson Vilela Cabral | 52 | 609 | 186136 | Leonardo Zanata Amaro | 51 | 697 |
| 296268 | Lucas Antonio Grison | 52 | 610 | 189592 | Rosane Minetto Selig | 51 | 698 |
| 187048 | Bruno Correia da Silva | 52 | 611 | 199033 | Renan Sanches Cardozo | 51 | 699 |
| 194693 | Isadora Gorges da Cruz | 52 | 612 | 199514 | Milene Martins da Silva | 51 | 700 |
| 183489 | Caroline Ferreira Simonato | 52 | 613 | 295423 | Emanuel Rocha Cavalcante | 51 | 701 |
| 183457 | Naira de Souza Oliveira | 52 | 614 | 300245 | Douglas Inácio de Oliveira | 51 | 702 |
| 183676 | Rodrigo Cadore | 52 | 615 | 284074 | Mariana Balsanini | 51 | 703 |
| 185156 | Renato Ahad de Oliveira | 52 | 616 | 291077 | Jean Borges Meireles | 51 | 704 |
| 284317 | Ivanilson Silverio Borges | 52 | 617 | 291145 | Eriavelton Martins Nogueira | 51 | 705 |
| 194223 | Kênia Renata Campos Xavier | 52 | 618 | 181648 | Suellen Schisler Lopes | 51 | 706 |
| 290340 | Daniely de Oliveira Benevides | 52 | 619 | 185596 | Danilo Dias Pereira | 51 | 707 |
| 194629 | Saul Schutz Junior | 52 | 620 | 207134 | Nemias Barroso | 51 | 708 |
| 195020 | Harison Matheus Chavez Kassar | 52 | 621 | 283462 | Juliano da Silva Crispi | 51 | 709 |
| 292110 | Gilmara Daiana Schneider | 52 | 622 | 293447 | Mineia Martins Cristaldo | 51 | 710 |
| 285647 | Núbia Cristina Santos Cardoso | 52 | 623 | 188447 | Andreia de Amorim Oliveira | 51 | 711 |
| 292863 | Michelle Helena Marangoni | 52 | 624 | 191279 | Lucas Messias Rodrigues | 51 | 712 |
| 183510 | Gilberto Devechi Junior | 52 | 625 | 284830 | Kleber Carminati Dutra | 51 | 713 |
| 186355 | Viviane Carvalho de Andrade | 52 | 626 | 290144 | Cícero Emanuel Damaceno de Lacerda | 51 | 714 |
| 191146 | Regiane Karyn da Silva Castro | 52 | 627 | 292549 | Gabriela Aquino Gezat | 51 | 715 |
| 205008 | Amanda Beatriz de Pádua Bloch | 52 | 628 | 304380 | Mariane Santos Pereira | 51 | 716 |
| 208836 | Daniele Parron Prado | 52 | 629 | 186618 | Adriane Terezinha Kappes da Silva Vorpage | 51 | 717 |
| 296532 | Wilker Max Rodrigues da Silva | 52 | 630 | 284892 | Camila da Silva Dezinho | 51 | 718 |
| 303534 | Maicon Dionatan de Araujo Berbel | 52 | 631 | 290915 | Pedro Oliveira Duailibi | 51 | 719 |
| 196620 | Katielle Raiane Vieira Giovanucci | 52 | 632 | 299161 | João Leite Neto | 51 | 720 |
| 195855 | Lais Genoud Trentini | 52 | 633 | 416020 | Natália Pagan Diesel | 51 | 721 |
| 204020 | Matheus Guilherme Spindulas | 52 | 634 | 193010 | Daiane Pires Besen | 51 | 722 |
| 211692 | Bruno Fagundes de Queiroz | 52 | 635 | 286861 | Leonardo Saraiva de Freitas Martins | 51 | 723 |
| 295647 | Tom Emerson Barbosa Lobo Pinheiro | 52 | 636 | 293305 | Aline Borges | 51 | 724 |
| 184783 | Jessica Cavalcante Rezino | 52 | 637 | 187220 | Eldilene Guimaraes Tudeia | 51 | 725 |
| 188686 | Milena Castro de Oliveira | 52 | 638 | 191939 | Mayara Tanaka Blazetto Rotta | 51 | 726 |
| 201311 | Joao Bezerra Santana | 52 | 639 | 300601 | Julio Cesar da Rocha | 51 | 727 |
| 294550 | Marlos Gonçalves Franca Santana | 52 | 640 | 197267 | Diogo Evangelista Barbosa | 51 | 728 |
| 198516 | Aline Barros Silva | 52 | 641 | 184491 | Carlos Roberto Canuto Sena | 51 | 729 |
| 294031 | José Roberto Trivellato Filho | 52 | 642 | 204912 | Pietro Luigi Pires Rossini | 51 | 730 |
| 212222 | Leandro de Melo Passos | 52 | 643 | 211178 | Fabiola de Oliveira | 51 | 731 |
| 304557 | Gustavo Alberto Pereira dos Anjos | 51 | 644 | 211601 | Ludmila de Oliveira Couto Fernandes | 51 | 732 |
| 287154 | Michelle Andrade Vieira | 51 | 645 | 297158 | Fabio Fernandes Koshiyama | 51 | 733 |
| 195687 | Allan Patrick D'elia de Moura | 51 | 646 | 189490 | Thauan Serrão Teixeira | 51 | 734 |
| 284415 | Hugo Bauab Brunetti | 51 | 647 | 201762 | Deyvison Barbosa Nasser | 51 | 735 |
| 191199 | Maki Carvalho Lanzarini | 51 | 648 | 185980 | Silvana Maria Rojas Lube | 51 | 736 |
| 289861 | Nayara Rodrigues Oliveira | 51 | 649 | 202967 | Pedro Henrique Juliani Lage Savino | 51 | 737 |
| 292411 | Lais Yumi Suzumura | 51 | 650 | 290504 | Luiz Paulo Siqueira Ferreira | 51 | 738 |
| 290247 | Felipe Miyahira | 51 | 651 | 184082 | Jederson Rangel Duarte | 51 | 739 |
| 294380 | Talita Guimarães de Oliveira Ferreira | 51 | 652 | 296892 | Roberto Alves Rocha Junior | 51 | 740 |
| 190633 | João Victor Leme | 51 | 653 | 183913 | Djessica Luana Missio | 51 | 741 |
| 306002 | Hudson Calderan | 51 | 654 | 189567 | Roberta Liuti Belinski de Holanda | 51 | 742 |
| 183812 | Suelen Cristine Correa dos Reis | 51 | 655 | 285649 | Monica de Souza Santos | 51 | 743 |
| 297417 | Fernando Miranda Paixao | 51 | 656 | 190385 | Josué César da Silva | 51 | 744 |
| 301815 | Fabio de Lima Cadete | 51 | 657 | 191923 | Mayara Pereira Machado | 51 | 745 |
| 186409 | Guilherme Pinhel Gil | 51 | 658 | 196411 | Luana Ferreira Neto | 51 | 746 |
| 188980 | Sofia Arce Nunes Brites | 51 | 659 | 211443 | Samuel Souto Ribeiro | 51 | 747 |
| 290868 | Lucas Giovanni Freitas | 51 | 660 | 205725 | Ieda Nogueira Gomes | 51 | 748 |
| 198101 | Leomario Coelho da Silva | 51 | 661 | 284875 | Job Cavalcanti de Araujo Neto | 51 | 749 |
| 211617 | Gustavo Carielo da Silva | 51 | 662 | 200853 | Josevando Sobrinho de Amorim | 51 | 750 |
| 285138 | Bruna Giovanini | 51 | 663 | 286533 | Jakeline Fleitas Ojeda dos Santos | 51 | 751 |
| 295337 | Rafael Matos de Lima | 51 | 664 | 293993 | Juliana Brandalize Martinelli | 51 | 752 |
| 298960 | Carolina Miranda Pinheiro | 51 | 665 | 210063 | Bruno Gimenes Capputti | 51 | 753 |
| 193677 | Nádia Luzivany Benitez Cândido | 51 | 666 | 184094 | Bruna Luciano de Freitas Santos | 51 | 754 |
| 209669 | Luiz Henrique da Silva Pires | 51 | 667 | 293082 | Cinthia de Oliveira Fernandes | 51 | 755 |
| 284223 | Juliano Pastuchenco de Oliveira | 51 | 668 | 210760 | Ialan Seny Medeiros Lobato | 51 | 756 |
| 295201 | Thiago José Andrade Becker | 51 | 669 | 193936 | Lucival Rodrigues de Oliveira Junior | 51 | 757 |
| 283277 | Everton dos Santos Reis | 51 | 670 | 297970 | Renan Raimundi Batista | 50 | 758 |
| 199097 | Adriano Mendonça Martins | 51 | 671 | 290845 | Bruno Guedes Tocantins Garcia | 50 | 759 |
| 286982 | Emini Silva Peixoto | 51 | 672 | 299750 | Tatiane Bérghamo de Oliveira | 50 | 760 |
| 289461 | Rafael Narciso Rodrigues dos Santos | 51 | 673 | 194441 | Giovanna Campaner Dias e Silva | 50 | 761 |
| 298144 | Jéssyca Samara Lima Costa | 51 | 674 | 193858 | Vitor Maylon Lima dos Santos | 50 | 762 |
| 301406 | Milton Junior de Almeida Santos | 51 | 675 | 193035 | Raphaella Gonzaga Dias | 50 | 763 |
| 184454 | Luana Dias Duarte | 51 | 676 | 294044 | Henry Delmondes Areco | 50 | 764 |
| 194763 | Fernando Henrique Garcia Landi | 51 | 677 | 204367 | Gabriel Moutinho Teixeira | 50 | 765 |
| 301590 | Marcelo Ítalo Vanelli | 51 | 678 | 297657 | Antonio José da Silva Júnior | 50 | 766 |
| 305307 | Caio César do Nascimento Wanderley | 51 | 679 | 299488 | Lucas Marques Sotolani | 50 | 767 |
| 189373 | Greg Silverio Gondim Sales | 51 | 680 | 208932 | Evelyn Espindola Cabral | 50 | 768 |
| 200287 | Marcello Anacleto Oliveira | 51 | 681 | 183162 | Jean Carlos de Mello Espindola | 50 | 769 |
| 183754 | Fernando Campos Pavani | 51 | 682 | 195340 | Alexandre Alves dos Santos | 50 | 770 |
| 187920 | Fraciane Assis Oliveira Miani | 51 | 683 | 203688 | Lucas Xavier dos Santos | 50 | 771 |
| 191568 | Ingrid Laura de Paula da Silva | 51 | 684 | 282973 | Rafael Monteiro de Lima | 50 | 772 |
| 416382 | Cesar Thadeu Moraes de Alencar | 51 | 685 | 283422 | Marllon Luiz Mainardes | 50 | 773 |
| 287425 | Giovani Sousa Assis | 51 | 686 | 304331 | Édrita Talita Paim Cavalheiro | 50 | 774 |
| 299820 | Wilson Prado de Barros | 51 | 687 | 288916 | Felipe de Castro Vieira | 50 | 775 |
| 186705 | Rodrigo Souza Ferreira | 51 | 688 | 287073 | Danilo Silva Santos | 50 | 776 |
| 197756 | Evelise Ayume Uehara Queiroz | 51 | 689 | 208553 | Landerssoni Vargas Costa Paz | 50 | 777 |
| 300833 | Joana Amabile Moro Silva | 51 | 690 | 286261 | Leticia Suassuna de Moraes Gonçalves | 50 | 778 |
| 184672 | Diogo Tarifa Cruz | 51 | 691 | 193371 | Marcus Vinicius Pereira Alegre | 50 | 779 |
| 186458 | Ivan Ribeiro Rosa Souza Albuquerque | 51 | 692 | 208365 | Nathalia Dias Madureira Negroao | 50 | 780 |
| 198786 | Marlon Zaratini Bezerra | 51 | 693 | 287693 | Bruno Luz Martins | 50 | 781 |
| 205473 | David Narvaes Junior | 51 | 694 | 292705 | Guilherme do Amaral Carvalho Ferrucci | 50 | 782 |

| | | | | | | | |
|--------|-------------------------------------|----|-----|--------|---|----|-----|
| 206648 | Dalila Marques Meneses | 50 | 783 | 288989 | Douglas Rodrigues da Silva | 50 | 871 |
| 211532 | Layssa Paula Manvailer | 50 | 784 | 290508 | Vanessa Vendruscolo Barreto Heiderich | 50 | 872 |
| 300943 | Leonardo Konerat | 50 | 785 | 210867 | Ricardo Nina e Silva | 50 | 873 |
| 183713 | Antonio Joao Dagher Arce Queiroz | 50 | 786 | 288101 | Thauara da Fonseca Martins | 50 | 874 |
| 417303 | Elias Gonçalves de Lima | 50 | 787 | 184537 | Jean Maicon Alle Pereira | 50 | 875 |
| 418328 | Willian Messas Fernandes | 50 | 788 | 201854 | Éverton da Silva Faria | 50 | 876 |
| 193177 | Patrícia Kroth Macedo | 50 | 789 | 210580 | Marcos Moreira Maciel | 50 | 877 |
| 209573 | Taina Lazarini Oliveira | 50 | 790 | 303721 | Flabio Ferreira Monte da Cunha | 50 | 878 |
| 289697 | Wallace Pereira do Amaral Thomaz | 50 | 791 | 283342 | Meire Orosco Figueira | 50 | 879 |
| 189655 | Glauber Luis Barros Nunes | 50 | 792 | 282762 | Pedro Henrique de Deus Moreira | 50 | 880 |
| 204614 | Fabiano Bataglia Ribeiro | 50 | 793 | 282634 | Luzia Bianco Panatieri | 50 | 881 |
| 205862 | Daniel Alves Soares | 50 | 794 | 295494 | Cassiano Cassuci Wiertel Oviedo Arantes | 49 | 882 |
| 210900 | Elila Barbosa Paulino | 50 | 795 | 301811 | Douglas Fernando Carlos Macente | 49 | 883 |
| 203920 | Flavio Henrique Xavier Bessa | 50 | 796 | 304269 | Tainara Inês Kotz | 49 | 884 |
| 283986 | Juliana Araujo de Alencar | 50 | 797 | 196352 | Patrícia Mayume Miyasato | 49 | 885 |
| 302868 | Anderson de Oliveira | 50 | 798 | 203409 | Mirely Gonçalves de Lima Oliveira | 49 | 886 |
| 303494 | Naiady dos Santos Martins | 50 | 799 | 292506 | Paula Guerra Murat | 49 | 887 |
| 415431 | Renato da Silva | 50 | 800 | 298122 | Fernanda Maximiliane Santos Ribeiro | 49 | 888 |
| 291029 | Luciano Helisson Costa Pessoa | 50 | 801 | 286750 | Samyr Imani Araujo | 49 | 889 |
| 207110 | Giuliana Sakate Abe Cabral | 50 | 802 | 183574 | Nathaly Oliveira Balduino | 49 | 890 |
| 284194 | Esdras Balduino da Silva | 50 | 803 | 296297 | Rhaiana Borges Pereira | 49 | 891 |
| 283417 | Rodrigo Garcia Arend | 50 | 804 | 303723 | Henrique Viana Camargo de Lima | 49 | 892 |
| 294220 | Danieli Martins da Silva | 50 | 805 | 190049 | Ana Carolina Freitas dos Santos | 49 | 893 |
| 294558 | Fábio Vieira de Lima | 50 | 806 | 302697 | Matheus Rocha Moterani | 49 | 894 |
| 185158 | Adrielly Pinheiro Duarte | 50 | 807 | 304510 | Edy Carlos Chiee | 49 | 895 |
| 188311 | Kalanit Tiecher Cornelius de Arruda | 50 | 808 | 301687 | Mayara Tayanne de Souza Mendonça | 49 | 896 |
| 190556 | Thais Thiemi de Paula Okumoto | 50 | 809 | 191426 | Olguimar César Rivarola Pereira | 49 | 897 |
| 194327 | Jéssica de Lurdes Nascimento | 50 | 810 | 284607 | Mayara da Silva da Rocha | 49 | 898 |
| 207811 | Leticia Regina Schmitz | 50 | 811 | 201079 | Umberto Livani Filho | 49 | 899 |
| 301757 | Guilherme Abud Bichuette | 50 | 812 | 183648 | Tiago Martins Pitthan | 49 | 900 |
| 302723 | Luciana da Silva Vilela | 50 | 813 | 193256 | Karoline Bedatti Higashi | 49 | 901 |
| 188582 | Daniela Freitas Rodrigues | 50 | 814 | 285360 | André Caliani dos Santos | 49 | 902 |
| 196172 | Renata Gaspareto de Oliveira | 50 | 815 | 290918 | Agnaldo Martins da Silva Junior | 49 | 903 |
| 304344 | Maryelli Barbara dos Santos Barbosa | 50 | 816 | 187985 | Heitor Álef Gonçalves Ribeiro | 49 | 904 |
| 184113 | Leandro Notari | 50 | 817 | 189766 | Ernandes Gabriel da Silva Miranda | 49 | 905 |
| 195187 | Joselivalto Costa Ribeiro | 50 | 818 | 189799 | Rosalia Azambuja | 49 | 906 |
| 289132 | Fabiano Freitas Rocha | 50 | 819 | 194660 | Cássio Rodrigo Attilio Barbosa Garcia | 49 | 907 |
| 291492 | Lauther da Silva Serra Junior | 50 | 820 | 211407 | Diego Brandão | 49 | 908 |
| 296166 | Kaline Silvia Ghiotti Amador | 50 | 821 | 294584 | Pablo Halley de Porto Garcia | 49 | 909 |
| 188590 | Vanessa Malaquias Dias | 50 | 822 | 418615 | Daniele Oliveira Barbosa | 49 | 910 |
| 204986 | Ricardo Campagnoli Almeida | 50 | 823 | 189897 | Viviane Alves da Silva | 49 | 911 |
| 183971 | Geicieny Cristina de Oliveira | 50 | 824 | 298229 | Victor Hugo Oliveira Silva | 49 | 912 |
| 191759 | Lucas Gomes da Silva | 50 | 825 | 205850 | Rodrigo Pinto da Paixao Luz | 49 | 913 |
| 209144 | Alessandro de Freitas | 50 | 826 | 191720 | Olga Almeida da Silva Alves | 49 | 914 |
| 186260 | Eduardo Oliveira Arcangelo | 50 | 827 | 194801 | João Henrique Souza Guerino | 49 | 915 |
| 192742 | Maria Ester Reverdito | 50 | 828 | 203841 | Allan Roger de Souza Martins | 49 | 916 |
| 194504 | Marcos Marcelo de Oliveira Ribeiro | 50 | 829 | 415932 | Kennedy Ribeiro da Silva | 49 | 917 |
| 197428 | Erika Harumi Kanazaki | 50 | 830 | 193300 | Paulo Henrique Menezes Freitas | 49 | 918 |
| 202490 | Diego Magalhães de Oliveira | 50 | 831 | 290166 | Bruno Cesar Kassai | 49 | 919 |
| 289899 | Sheila Maria Grossi Meira | 50 | 832 | 184479 | Aparecido Batista Rodrigues | 49 | 920 |
| 300923 | Felipe Perez Borim | 50 | 833 | 188416 | Renata Mayumi Mori | 49 | 921 |
| 303434 | Wagner Antonio Pinto Junior | 50 | 834 | 202992 | Karoliny Maria Chavez Kassar | 49 | 922 |
| 185722 | Aline Lima Benites | 50 | 835 | 183241 | Stefanny Silva Coquemala | 49 | 923 |
| 191171 | Marcos Ribeiro Faleiro | 50 | 836 | 190851 | Paulo Henrique Riquielme da Silva | 49 | 924 |
| 207494 | Evelyn Helena Delgadillo Mendes | 50 | 837 | 193125 | Andressa Alves Oliveira | 49 | 925 |
| 287829 | Hivaney Paulo da Silva | 50 | 838 | 284316 | Bruno Coelho de Azevedo | 49 | 926 |
| 298247 | Pamela Ribeiro da Cunha | 50 | 839 | 183859 | Tays Nara Morais Moreira | 49 | 927 |
| 205672 | Nicolas Ferreira Cardoso | 50 | 840 | 188308 | Rodrigo A. do Nascimento | 49 | 928 |
| 187892 | Bruno Alves de Sales | 50 | 841 | 296617 | Ana Cristina Aguera | 49 | 929 |
| 205362 | Kaic Augusto Alves Barbi | 50 | 842 | 305043 | Braz Dimitri Frutuoso de Moura | 49 | 930 |
| 186428 | Barbara Barros Machado Bogalho | 50 | 843 | 194864 | Ingrid Gomes Boeira | 49 | 931 |
| 197767 | Luiz Eduardo Ramires Arguelo | 50 | 844 | 195661 | Carlos Celso Serra Gamon | 49 | 932 |
| 202897 | Claudemir Souza do Sacramento | 50 | 845 | 289288 | Evelyn Caroline dos Santos | 49 | 933 |
| 302264 | Janaina Rossi Gullato | 50 | 846 | 200369 | Geyce Narciza Ferreira | 49 | 934 |
| 186946 | Mariane Costa Merch dos Santos | 50 | 847 | 282506 | Matheus Santos de Souza | 49 | 935 |
| 190210 | Lucas Gabriel de Oliveira Marques | 50 | 848 | 185131 | Isabella Klein Silveira da Silveira | 49 | 936 |
| 195491 | Paulo Henrique de Melo Salmazio | 50 | 849 | 188324 | James Kung | 49 | 937 |
| 198318 | Dayane Cristhiny de Lima Novo | 50 | 850 | 205218 | Pedro Henrique Amaro Martins | 49 | 938 |
| 286751 | Ana Luiza Sa de Almeida | 50 | 851 | 295781 | Jean Lesseski Gouveia | 49 | 939 |
| 293574 | Claudir Roberto Silva Nascimento | 50 | 852 | 196821 | Marisa Daniele Scherer | 49 | 940 |
| 301600 | Thiago Pereira Laport | 50 | 853 | 202624 | Erick Valentim da Silva | 49 | 941 |
| 198072 | Simone Ribeiro de Vasconcellos | 50 | 854 | 284369 | Isabel Cristina Santos Sanchez | 49 | 942 |
| 202333 | Wesley Fernando Francisco da Silva | 50 | 855 | 293108 | Tatianna Castro Rocha | 49 | 943 |
| 289805 | Guilherme Pereira do Prado Almeida | 50 | 856 | 298166 | Marielen Segatto de Faria Rosa dos Santos | 49 | 944 |
| 292840 | Romulo Andrei Vilalba de Oliveira | 50 | 857 | 417633 | Thiago Bispo de Oliveira Santos | 49 | 945 |
| 191951 | Eliana dos Santos Pereira de Sousa | 50 | 858 | 183669 | Larissa Franco Felix | 49 | 946 |
| 195959 | Saulo Thiago Oro Lima | 50 | 859 | 184031 | Evandro Felippin Pretto | 49 | 947 |
| 197081 | Kliscia Luara Sant'anna Nabhan | 50 | 860 | 192504 | Ariany Trindade de Matos Vieira | 49 | 948 |
| 290622 | Stephani Maria Abdalla | 50 | 861 | 284242 | Luciana Oliveira da Costa | 49 | 949 |
| 298743 | Barbara Yara Ribeiro dos Santos | 50 | 862 | 413779 | Juliana Felix da Costa Silva | 49 | 950 |
| 195133 | Alexandre Azevedo Peres | 50 | 863 | 303945 | Mylene Villegas de Lima | 49 | 951 |
| 195857 | Caroline Corrêa | 50 | 864 | 194418 | Joaquim Moreira de Sousa Filho | 49 | 952 |
| 204221 | Luiz Carlos Bertipalha Junior | 50 | 865 | 207421 | Fábio Junior da Silva de Azevedo | 49 | 953 |
| 185249 | Laiana Sant'ana Ribeiro | 50 | 866 | 285467 | Lethicia Megaioli de Oliveira | 49 | 954 |
| 299072 | William Veiga Alves | 50 | 867 | 296455 | Ana Paula Queiroz Simão | 49 | 955 |
| 202898 | Bruna Muriele Rodrigues Lima | 50 | 868 | 298986 | Fabiana Lopes da Silva | 49 | 956 |
| 207616 | Rafaela Gobbo Marcondes Carmello | 50 | 869 | 304923 | Gabriela Xavier da Silva Santos | 49 | 957 |
| 191160 | Alessandro Santos de Oliviera | 50 | 870 | 187125 | Ezequiel Arce de Oliveira | 49 | 958 |

| | | | | | | | |
|--------|---|------|------|--------|---|------|------|
| 196794 | Vinicius Franco dos Santos | 49 | 959 | 301708 | Grazielli Brandao Gomes | 48 | 1047 |
| 198278 | Fabiane Alves Barbosa | 49 | 960 | 192644 | Taynara Grotta Furlan | 48 | 1048 |
| 210123 | Adriano Loureiro Fernandes | 49 | 961 | 200741 | Lourival Ivo Diniz Sobrinho | 48 | 1049 |
| 286041 | Adelirene Estéfane de Souza Melo | 49 | 962 | 299224 | Tháttyce Dezzyrre Castelhão Almeida Pinto | 48 | 1050 |
| 300596 | Lucas Gonçalves Longo de Oliveira | 49 | 963 | 191478 | Otavio Augusto Fachini de Freitas Cayres | 48 | 1051 |
| 184627 | Tiago Ito Eleodoro | 49 | 964 | 195459 | Fernando Lima de Araujo | 48 | 1052 |
| 184821 | Ana Paula Souza Caetano | 49 | 965 | 207870 | Alessandra Pereira dos Santos | 48 | 1053 |
| 188139 | Yara Barnabé da Silva | 49 | 966 | 211774 | Teluryca Lucrecy Floriano Gonçalves Pinhe48 | 1054 | |
| 205606 | Frederico Augusto Santolin de Oliveira | 49 | 967 | 301487 | Paulo Gustavo Moreira Soarers | 48 | 1055 |
| 211838 | Analiz Garcia Esteves Ribeiro Dalto | 49 | 968 | 185757 | Nathalia Santos Ribeiro | 48 | 1056 |
| 302239 | Fabricio Ibarra de Ornelas | 49 | 969 | 293585 | Dimas Michiura | 48 | 1057 |
| 294599 | Nádia Carvalho Araújo Hilleshein | 49 | 970 | 295786 | Lucas Rodrigues de Almeida | 48 | 1058 |
| 191964 | Anelise Nakasone Arakaki | 49 | 971 | 415538 | Matheus Marques Muraro | 48 | 1059 |
| 295224 | Aline Costa Pereira | 49 | 972 | 186384 | Thiago da Silva Martins | 48 | 1060 |
| 192335 | Fernanda Braga de Souza | 49 | 973 | 189549 | Cesar Magalhães de Souza | 48 | 1061 |
| 204821 | Lucas Tadeu Moreira Matoso | 49 | 974 | 194884 | Luana Raquel Gonçalves | 48 | 1062 |
| 294653 | Luciano Nogueira Atalla Gomes | 49 | 975 | 195208 | Diego Ortiz Costa | 48 | 1063 |
| 413466 | Priscilla Caroline Muta | 49 | 976 | 286626 | Pedro Zanon Delamuta | 48 | 1064 |
| 195229 | Thaynara Conrado Cerutti | 49 | 977 | 289041 | Diego Bortoletto Silva Lario | 48 | 1065 |
| 294506 | Luana Magri Escarmanhani | 49 | 978 | 301908 | Leticia de Moura Souza | 48 | 1066 |
| 304217 | Mariana Lopes de Oliveira | 49 | 979 | 302468 | Ana Carolina Guidio Neves | 48 | 1067 |
| 417907 | Tais Conrad | 49 | 980 | 186475 | Felipe Cezar Rachel dos Santos | 48 | 1068 |
| 205999 | Raquel Chagas Cabreira | 49 | 981 | 187448 | Kelly Cristiane Augusto Trindade Oliveira | 48 | 1069 |
| 207645 | Lara Gurgel de Alencar Nunez | 49 | 982 | 293956 | Werica Gomes de Souza | 48 | 1070 |
| 289574 | Vinicius Moreira de Araujo | 49 | 983 | 207151 | Waldeck Maia da Costa Lima | 48 | 1071 |
| 290448 | Deuzaine da Conceicao Lopes | 49 | 984 | 283390 | Lais Chrystyne Gomes | 48 | 1072 |
| 417930 | Alessandro Farias Rospide | 49 | 985 | 290945 | Vinicius Augusto Rodrigues dos Santos | 48 | 1073 |
| 188889 | Rafael Vieira Nunes | 49 | 986 | 291069 | Jéssica Lumy Nakase Shinohara | 48 | 1074 |
| 287175 | Juner da Silva Costa | 49 | 987 | 292710 | Plínio Bastos Rocha | 48 | 1075 |
| 297905 | Luana Sena Pereira da Silva | 49 | 988 | 187332 | Nathalia Cavalcante Galarza Perez | 48 | 1076 |
| 188949 | Kamilla Mendanha Soares | 49 | 989 | 196705 | Marcos Antonio da Silva Souza | 48 | 1077 |
| 204681 | Naiara Borges de Oliveira | 49 | 990 | 197889 | Lucas Col Debella Silveira | 48 | 1078 |
| 290678 | Clarissa Almeida Barbosa | 49 | 991 | 198071 | Tatiane Renata Portes | 48 | 1079 |
| 183798 | Karen Vasconcelos Alfonso | 49 | 992 | 207566 | Caio Ricardo Alves | 48 | 1080 |
| 200639 | Gabriela Maria de Oliveira | 49 | 993 | 287570 | Nadson Matheus Borges | 48 | 1081 |
| 299786 | Bruna Campos Lourenço Norberto Duarte | 49 | 994 | 290182 | Juliana Correa Barrada | 48 | 1082 |
| 183442 | Ana Paula Oliveira dos Santos | 49 | 995 | 292518 | Thiago Kiapine Brazao | 48 | 1083 |
| 207053 | Renata Navarro Boso Reisdorfer | 49 | 996 | 295341 | Reinaldo Augusto Gomes | 48 | 1084 |
| 300291 | José Cirino de Brito Filho | 49 | 997 | 300600 | Jaqueline Lima Garcia | 48 | 1085 |
| 301306 | Lucas de Araújo Narciso Cunha | 49 | 998 | 414084 | Larissa dos Santos Salgado Rosendo | 48 | 1086 |
| 202339 | Jussara Prado da Cunha | 49 | 999 | 185091 | Lucas Soares Neves | 48 | 1087 |
| 191628 | Maximo Pereira dos Santos | 49 | 1000 | 197758 | Eric Almeida Gomes | 48 | 1088 |
| 208666 | Maria Luana de Souza Maia | 49 | 1001 | 186969 | Taiza Gomes Freire Silva | 48 | 1089 |
| 293127 | Marcela Gonçalves de Oliveira Faccio | 49 | 1002 | 193475 | Vanessa Auxiliadora Tomaz | 48 | 1090 |
| 414698 | Rosivania Michelen Pereira Ferreira | 49 | 1003 | 195889 | Ana Caroline Pinheiro Piel | 48 | 1091 |
| 199849 | Leonardo Farias dos Santos | 49 | 1004 | 289802 | Jose Amaro de Souza Filho | 48 | 1092 |
| 185966 | Luiz Augusto Ribeiro Rebelo Filho | 49 | 1005 | 290842 | Marcos Vinicius Santana | 48 | 1093 |
| 193745 | Iago Pereira Bonfim | 49 | 1006 | 415638 | Joao Luis Nunes Martins Netto | 48 | 1094 |
| 193763 | Patricia Emiliano de Aguiar | 49 | 1007 | 203594 | Régis Taihei de Castro Toyama | 48 | 1095 |
| 207341 | Rafael Batista da Rocha | 49 | 1008 | 188212 | Artur Felipe de Matos Moulié Rodrigues | 48 | 1096 |
| 287238 | Nathália Pileggi Mello | 49 | 1009 | 194544 | Lino Augusto Balbuena Ribas | 48 | 1097 |
| 290628 | André Seyfarth | 49 | 1010 | 195917 | Natalia Ramos de Oliveira | 48 | 1098 |
| 186639 | Tayna Biazus dos Santos | 49 | 1011 | 286706 | Aiany Alves de Souza | 48 | 1099 |
| 300898 | Bruna Luana Finetti | 49 | 1012 | 299542 | Diego Palermo Garcia | 48 | 1100 |
| 194513 | Ana Paula Stein Rebouças | 49 | 1013 | 201139 | Eliane Aparecida Tavares Hoeckele | 48 | 1101 |
| 190516 | Wanderlley Neves Vanderley | 49 | 1014 | 282702 | Marco Tulio Silva | 48 | 1102 |
| 287775 | Christian Pimentel Lobo | 49 | 1015 | 283236 | Luiza Passos Guimarães | 48 | 1103 |
| 288038 | Leticia Bequer Andrades da Silva | 49 | 1016 | 286942 | Murilo Leite Mondadori | 48 | 1104 |
| 200332 | Yan Lima Amaral Moura | 49 | 1017 | 293813 | Karina Ribeiro Reghin | 48 | 1105 |
| 299455 | Edson Fernandes Junior | 49 | 1018 | 209146 | Thiago Gomes Farias | 48 | 1106 |
| 418426 | Elaine de Oliveira Espindola Rodrigues | 49 | 1019 | 287933 | Cassia Rocha Batista | 48 | 1107 |
| 289588 | Joao Ricardo Borges Leal | 49 | 1020 | 198512 | Wilma Alves da Silva | 48 | 1108 |
| 299539 | Alex Antonio Ramires dos Santos Fernandes49 | 1021 | | 200848 | Werônica Medeiros Pimenta | 48 | 1109 |
| 187617 | Murillo Augusto Rodrigues Leite | 49 | 1022 | 207593 | Bruna Novais Miranda Perentel | 48 | 1110 |
| 295380 | Jean Carlos Pereira do Nascimento | 49 | 1023 | 208219 | Gustavo Piatti Ohira | 48 | 1111 |
| 292347 | Lucas Gasparoto Klein | 49 | 1024 | 209478 | Aline Amoras Duarte Lobato | 48 | 1112 |
| 198111 | Gustavo da Silva Almeida | 48 | 1025 | 211028 | Cristiane Rodrigues | 48 | 1113 |
| 285156 | Ademar Farias Luz | 48 | 1026 | 416111 | Bruno Giongo Faria Rasslan | 48 | 1114 |
| 285880 | Tulio Gustavo Biazotto Rodrigues | 48 | 1027 | 415562 | Débora Cristhine Torraca | 48 | 1115 |
| 419197 | Graciele de Oliveira Reis Leite | 48 | 1028 | 419443 | Sara Fernanda Cesar dos Santos | 48 | 1116 |
| 292421 | Darci Mendes da Rocha | 48 | 1029 | 191902 | Vanderlei Rodrigues de Pontes | 48 | 1117 |
| 184547 | Janete Lenz Pagani | 48 | 1030 | 205851 | Paulo Henrique Silva Pelzi Bitencourt | 48 | 1118 |
| 183014 | Didier Cervan Schreiber | 48 | 1031 | 184951 | Everton Gonçalves Vilaverde | 48 | 1119 |
| 210592 | Thais Helena Andreolli do Amaral | 48 | 1032 | 283806 | Catharine Marques Macedo | 48 | 1120 |
| 301664 | Victor Anhe Reis | 48 | 1033 | 288406 | Leticia Rocha Novaes | 48 | 1121 |
| 207423 | Joao Antunes Pires Junior | 48 | 1034 | 298449 | Felipe Onori Queiroz | 48 | 1122 |
| 285812 | Daniel Luizmar Ferreira da Silva | 48 | 1035 | 200408 | Ailton Félix Arcanjo | 48 | 1123 |
| 300374 | Wellington Isao Yoneyama | 48 | 1036 | 285434 | Jorge Roberto Ferreira da Cruz Junior | 48 | 1124 |
| 189374 | Gustavo Barros de Oliveira | 48 | 1037 | 295876 | Ricardo Augusto Silveira | 48 | 1125 |
| 192444 | Juliana Fukuhara Souza | 48 | 1038 | 191435 | Dyana dos Santos de Faria | 48 | 1126 |
| 210903 | Ricardo Alberto Longo Bezerra | 48 | 1039 | 289040 | Felipe Ferrari Marcolin | 48 | 1127 |
| 286914 | Diene Nichelle Vincoletto | 48 | 1040 | 186369 | Marcelo Luiz Peixoto Leite | 48 | 1128 |
| 289279 | Vinicius Guimarães Aquino | 48 | 1041 | | | | |
| 291968 | Marcio Pedroso Mendes | 48 | 1042 | | | | |
| 183165 | Carlos Eduardo Rodrigues de Souza | 48 | 1043 | | | | |
| 285213 | Tiago Augusto Barreto | 48 | 1044 | | | | |
| 187497 | Neylton Galvao Braga | 48 | 1045 | | | | |
| 292678 | Marcelo del Matta | 48 | 1046 | | | | |

| | | | | | | | |
|--------|--|----|------|--------|---------------------------------------|----|------|
| 301190 | Vanderlei Rangel de Lima | 48 | 1129 | 299820 | Wilson Prado de Barros | 51 | 687 |
| 303746 | Rayane Araujo Queiroz | 48 | 1130 | 186458 | Ivan Ribeiro Rosa Souza Albuquerque | 51 | 692 |
| 188515 | Marianne Acunha de Oliveira Borges | 48 | 1131 | 186136 | Leonardo Zanata Amaro | 51 | 697 |
| 191477 | Elton Ferreira Coutinho | 48 | 1132 | 199514 | Milene Martins da Silva | 51 | 700 |
| 208367 | Débora Oliveira Gripp | 48 | 1133 | 291145 | Eriuelton Martins Nogueira | 51 | 705 |
| 209405 | Tais Debossan Giacobbo | 48 | 1134 | 211178 | Fabiola de Oliveira | 51 | 731 |
| 291394 | Erisvaldo França da Silva | 48 | 1135 | 285649 | Monica de Souza Santos | 51 | 743 |
| 293711 | Patrícia de Paula Gomes Kinoshita | 48 | 1136 | 193936 | Lucival Rodrigues de Oliveira Junior | 51 | 757 |
| 297720 | Evaldo Tomaz dos Santos Junior | 48 | 1137 | 193858 | Vitor Maylon Lima dos Santos | 50 | 762 |
| 298597 | Gustavo Saconato | 48 | 1138 | 193035 | Raphaella Gonzaga Dias | 50 | 763 |
| 304321 | Rodrigo Carvalho de Miranda | 48 | 1139 | 287693 | Bruno Luz Martins | 50 | 781 |
| 303466 | Ivanildo Araujo dos Santos | 48 | 1140 | 302868 | Anderson de Oliveira | 50 | 798 |
| 189455 | Filipe Arruda Madeira Fernandes | 48 | 1141 | 191759 | Lucas Gomes da Silva | 50 | 825 |
| 191558 | Daiane Mattos Bastos | 48 | 1142 | 202897 | Claudemir Souza do Sacramento | 50 | 845 |
| 194116 | Danilo Euzébio Peres | 48 | 1143 | 186946 | Mariane Costa Merch dos Santos | 50 | 847 |
| 194136 | Rogério Bruno Ferreira | 48 | 1144 | 293574 | Claudir Roberto Silva Nascimento | 50 | 852 |
| 204519 | Natalie Fraulob Pissini | 48 | 1145 | 191951 | Eliana dos Santos Pereira de Sousa | 50 | 858 |
| 289141 | Israel Alencar Santos | 48 | 1146 | 299072 | William Veiga Alves | 50 | 867 |
| 293729 | Jéssica Oliveira Pereira | 48 | 1147 | 202898 | Bruna Muriele Rodrigues Lima | 50 | 868 |
| 188741 | Ronison de Oliveira Zamba | 48 | 1148 | 191160 | Alessandro Santos de Oliviera | 50 | 870 |
| 207808 | Artur Hollatz Junior | 48 | 1149 | 284316 | Bruno Coelho de Azevedo | 49 | 926 |
| 288184 | Paulo Henrique da Silva Ribeiro | 48 | 1150 | 183859 | Tays Nara Moraes Moreira | 49 | 927 |
| 303064 | João Felipe Coimbra Ferraz | 48 | 1151 | 187125 | Ezequiel Arce de Oliveira | 49 | 958 |
| 288575 | Debora Tenuta Monteagudo Ferreira | 48 | 1152 | 304217 | Mariana Lopes de Oliveira | 49 | 979 |
| 304786 | Jobson Pimentel | 48 | 1153 | 202339 | Jussara Prado da Cunha | 49 | 999 |
| 185800 | Karina de Souza Correia | 48 | 1154 | 191628 | Maximo Pereira dos Santos | 49 | 1000 |
| 417499 | Carlos Olavo Pacheco de Medeiros Filho | 48 | 1155 | 289279 | Vinicius Guimarães Aquino | 48 | 1041 |
| 183337 | Karen Morgana Frazão de Souza | 48 | 1156 | 183165 | Carlos Eduardo Rodrigues de Souza | 48 | 1043 |
| 183621 | Caroline Ossuna de Almeida | 48 | 1157 | 189549 | Cesar Magalhães de Souza | 48 | 1061 |
| 299903 | Alan Gomes Perosso | 48 | 1158 | 302468 | Ana Carolina Guidio Neves | 48 | 1067 |
| | | | | 186475 | Felipe Cezar Rachel dos Santos | 48 | 1068 |
| | | | | 197758 | Eric Almeida Gomes | 48 | 1088 |
| | | | | 193475 | Vanessa Auxiliadora Tomaz | 48 | 1090 |
| | | | | 209478 | Aline Amoras Duarte Lobato | 48 | 1112 |
| | | | | 285434 | Jorge Roberto Ferreira da Cruz Junior | 48 | 1124 |
| | | | | 194136 | Rogério Bruno Ferreira | 48 | 1144 |
| | | | | 188741 | Ronison de Oliveira Zamba | 48 | 1148 |

ANEXO II AO EDITAL n. 17/2017 – SAD/SEJUSP/PCMS/AGENTE DE POLÍCIA JUDICIÁRIA

CONCURSO PÚBLICO DE PROVAS E TÍTULOS, PARA PROVIMENTO NO CARGO DE AGENTE DE POLÍCIA DO QUADRO DE PESSOAL DA SECRETARIA DE ESTADO DE JUSTIÇA E SEGURANÇA PÚBLICA - SAD/SEJUSP/APJ/PCMS/2017

RELAÇÃO PROVISÓRIA DOS CANDIDATOS QUE SE AUTODECLARARAM NEGROS NO ATO DA INSCRIÇÃO
CARGO: AGENTE DE POLÍCIA JUDICIÁRIA
FUNÇÃO: ESCRIVÃO DE POLÍCIA JUDICIÁRIA

| INSC. | NOME | TOTAL | CLASS. |
|--------|---|-------|--------|
| 415578 | Irineu Dias Tavares | 66 | 8 |
| 207601 | Matheus Monteiro dos Santos | 66 | 9 |
| 298573 | Tiago Luis Alvarenga | 62 | 52 |
| 206911 | Hugo Leonardo Fernandes | 61 | 70 |
| 204462 | Rafaela Profirio Jardim | 61 | 83 |
| 203654 | Andressa Castelo Branco Gualtolini | 60 | 84 |
| 184831 | Frederico Valladares Moura | 60 | 99 |
| 184411 | Priscila Moraes Moreira | 60 | 103 |
| 414974 | Iury Alves e Silva | 59 | 115 |
| 199365 | Alessandro Cardoso Barbosa | 59 | 131 |
| 187160 | Pedro Victor Silva Godoy | 59 | 132 |
| 183920 | Claudia Aline de Paulo Lepesteur | 58 | 157 |
| 190696 | Adão de Souza | 58 | 158 |
| 200241 | Gabriel Campos da Silva Alves | 57 | 235 |
| 292591 | Edna Alves dos Santos Silva | 57 | 247 |
| 285248 | Evandro Pereira dos Santos | 56 | 256 |
| 194972 | Mário Emilio Leal dos Santos | 56 | 287 |
| 186478 | Rodrigo Fernandes Tocantins | 56 | 300 |
| 201853 | Lilian Mara Silva | 56 | 302 |
| 284214 | Mônica Hainoski de Souza | 55 | 323 |
| 285368 | Danilo da Cruz Aragao | 55 | 354 |
| 292253 | Bruno Sabino de Oliveira Filho | 55 | 357 |
| 185486 | Marilberto Ribeiro Ramos | 55 | 358 |
| 296470 | Elivelton de Souza Silva | 54 | 394 |
| 209781 | Rosineia Ferreira dos Santos | 54 | 413 |
| 201127 | Jaqueline Oliveira Dias | 54 | 450 |
| 211552 | Andréia Braúna da Nobrega | 54 | 452 |
| 294826 | Aloysio Ferreira Carneiro Neto | 53 | 463 |
| 417618 | Jamile Lins Araujo | 53 | 465 |
| 302115 | Ellen Roberta Fonseca Magalhaes | 53 | 500 |
| 184708 | Adilson Alves dos Santos Junior | 53 | 507 |
| 286655 | Rodrigo Siqueira Ponciano Luiz | 53 | 526 |
| 289076 | Valeessa Silverio Batista | 53 | 542 |
| 193549 | Rafaela Vieira dos Santos | 52 | 551 |
| 292085 | Caio Aurélio Cardoso Nunes | 52 | 563 |
| 201189 | Bruna Natiely da Silva Soares Fernandes | 52 | 592 |
| 189803 | Graziela Portilho Monteiro | 52 | 605 |
| 198148 | Renan dos Santos Pereira | 52 | 607 |
| 201311 | Joao Bezerra Santana | 52 | 639 |
| 289861 | Nayara Rodrigues Oliveira | 51 | 649 |
| 198101 | Leomario Coelho da Silva | 51 | 661 |
| 289461 | Rafael Narciso Rodrigues dos Santos | 51 | 673 |
| 298144 | Jéssyca Samara Lima Costa | 51 | 674 |
| 187920 | Françiane Assis Oliveira Miani | 51 | 683 |

ANEXO III AO EDITAL n. 17/2017 – SAD/SEJUSP/PCMS/AGENTE DE POLÍCIA JUDICIÁRIA

CONCURSO PÚBLICO DE PROVAS E TÍTULOS, PARA PROVIMENTO NO CARGO DE AGENTE DE POLÍCIA DO QUADRO DE PESSOAL DA SECRETARIA DE ESTADO DE JUSTIÇA E SEGURANÇA PÚBLICA - SAD/SEJUSP/APJ/PCMS/2017

RELAÇÃO PROVISÓRIA DOS CANDIDATOS QUE SE AUTODECLARARAM PESSOAS COM DEFICIÊNCIA NO ATO DA INSCRIÇÃO

| INSC. | NOME | TOTAL | CLASS. |
|--------|--|-------|--------|
| 207742 | Natasha Torro Reuter Sequeira | 58 | 172 |
| 181584 | Luma Ohana Gimenez Caballero | 58 | 178 |
| 200784 | Maik Emanuel Noro | 57 | 205 |
| 197551 | Amanda Gabriela da Silva de Souza | 56 | 292 |
| 290165 | Helga Pereira Dias | 52 | 559 |
| 203303 | Daniel Garcia Comerlato | 52 | 598 |
| 204750 | Robson Vilela Cabral | 52 | 609 |
| 292863 | Michelle Helena Marangoni | 52 | 624 |
| 211443 | Samuel Souto Ribeiro | 51 | 747 |
| 202490 | Diego Magalhães de Oliveira | 50 | 831 |
| 188212 | Artur Felipe de Matos Moulie Rodrigues | 48 | 1096 |

EDITAL n. 18/2017 – SAD/SEJUSP/PCMS/AGENTE DE POLÍCIA JUDICIÁRIA

CONCURSO PÚBLICO DE PROVAS E TÍTULOS, PARA PROVIMENTO NO CARGO DE AGENTE DE POLÍCIA DO QUADRO DE PESSOAL DA SECRETARIA DE ESTADO DE JUSTIÇA E SEGURANÇA PÚBLICA - SAD/SEJUSP/APJ/PCMS/2017

Os SECRETÁRIOS DE ESTADO DE ADMINISTRAÇÃO E DESBUROCRATIZAÇÃO e DE JUSTIÇA E SEGURANÇA PÚBLICA e o DELEGADO-GERAL DA POLÍCIA CIVIL DE MATO GROSSO DO SUL, no uso de suas atribuições legais, e tendo em vista o disposto no Edital n. 1/2017 – SAD/SEJUSP/PCMS/AGENTE DE POLÍCIA JUDICIÁRIA, de 31 de maio de 2017, tornam públicos, para conhecimento dos interessados, a classificação dos candidatos aprovados na Prova Escrita Objetiva, para o cargo de Agente de Polícia Judiciária, na função de Investigador de Polícia Judiciária, em ordem decrescente de pontuação, sendo que:

1. No Anexo I, consta a classificação geral de todos os candidatos aprovados na Prova Escrita Objetiva, em ordem decrescente de pontuação.

2. No Anexo II, consta a relação provisória dos candidatos que se autodeclararam negros no ato da inscrição e que optaram por concorrer às vagas reservadas, em ordem decrescente de pontuação, nos termos do item 4.2 do Edital n. 1/2017 – SAD/SEJUSP/PCMS/AGENTE DE POLÍCIA JUDICIÁRIA, cuja confirmação da inscrição na situação de cotista está condicionada ao comparecimento à entrevista de verificação a ser realizada em data, horário e local a serem designados por meio de edital específico, e à obtenção de parecer conclusivo favorável da Comissão de Verificação.

3. No Anexo III, consta a relação provisória dos candidatos que se autodeclararam indígenas no ato da inscrição e que optaram por concorrer às vagas

reservadas, em ordem decrescente de pontuação, nos termos do item 4.2 do Edital n. 1/2017 – SAD/SEJUSP/PCMS/AGENTE DE POLÍCIA JUDICIÁRIA, cuja confirmação da inscrição na situação de cotista está condicionada ao comparecimento à entrevista de verificação a ser realizada em data, horário e local a serem designados por meio de edital específico, e à obtenção de parecer conclusivo favorável da Comissão de Verificação.

4. No Anexo IV, consta a relação provisória dos candidatos que se autodeclararam pessoas com deficiências no ato da inscrição e que optaram por concorrer às vagas reservadas, em ordem decrescente de pontuação, nos termos do item 4.1 do Edital n. 1/2017 – SAD/SEJUSP/PCMS/AGENTE DE POLÍCIA JUDICIÁRIA, cuja confirmação da inscrição na situação de cotista está condicionada habilitação como pessoa com deficiência pela Junta Médica na Inspeção Médica Admissional.

CAMPO GRANDE, 9 DE OUTUBRO DE 2017.

ÉDIO DE SOUZA CIEGAS
Secretário de Estado de Administração
e Desburocratização, em exercício.

JOSÉ CARLOS BARBOSA
Secretário de Estado de Justiça
e Segurança Pública

MARCELO VARGAS LOPES
Delegado-Geral da Polícia Civil

ANEXO I AO EDITAL n. 18/2017 – SAD/SEJUSP/PCMS/AGENTE DE POLÍCIA JUDICIÁRIA

CONCURSO PÚBLICO DE PROVAS E TÍTULOS, PARA PROVIMENTO NO CARGO DE AGENTE DE POLÍCIA DO QUADRO DE PESSOAL DA SECRETARIA DE ESTADO DE JUSTIÇA E SEGURANÇA PÚBLICA - SAD/SEJUSP/APJ/PCMS/2017

CLASSIFICAÇÃO GERAL DOS CANDIDATOS APROVADOS NA PROVA ESCRITA OBJETIVA

CARGO: AGENTE DE POLÍCIA JUDICIÁRIA
FUNÇÃO: INVESTIGADOR DE POLÍCIA JUDICIÁRIA

| INSC. | NOME | TOTAL | CLASS. |
|--------|--|-------|--------|
| 185574 | Luis Fernando de Oliveira Moura | 67 | 1 |
| 294200 | Caio Henrique de Mello Goto | 67 | 2 |
| 190764 | João Paulo Tortola Martini | 66 | 3 |
| 211568 | Evaner Mazonara de Assis | 65 | 4 |
| 198069 | Guilherme Gonsales Schreder | 64 | 5 |
| 301334 | Gustavo Magrão de Frias | 64 | 6 |
| 194122 | Marcio Clementino de Souza | 63 | 7 |
| 418562 | Luis Manoel de Almeida Soares | 63 | 8 |
| 292946 | Alex Vilela Santana | 63 | 9 |
| 286001 | Taisa Borges de Lima | 62 | 10 |
| 298742 | Ricardo Giacomelli Junior | 62 | 11 |
| 298529 | Leandro Luiz Cardoso | 62 | 12 |
| 187549 | Marcos Venicius Barroso de Medeiros | 62 | 13 |
| 284751 | Fernando Nery da Silva | 61 | 14 |
| 188918 | Cristyan Sartori Gonçalves | 61 | 15 |
| 286079 | Joao Henrique Senos de Alencar Arrais | 61 | 16 |
| 192438 | Alex Yukio Toma | 61 | 17 |
| 300741 | Mauro Merisio Filho | 61 | 18 |
| 200813 | Aldson Lenes Silva Lima | 61 | 19 |
| 189550 | Gabriel Lopes Possamai | 60 | 20 |
| 297625 | Matheus Melgaço Oliveira Santos | 60 | 21 |
| 207802 | Leandro Yasuhiro Nakasone Paulo | 60 | 22 |
| 290225 | Fernando de Souza Cruz | 60 | 23 |
| 205172 | Zanatta Riveira Holsback | 60 | 24 |
| 291146 | Filipe Silva Mainardes | 59 | 25 |
| 291874 | Lucas Kenji Resende Murata | 59 | 26 |
| 207455 | Franklin Dias de Brito | 59 | 27 |
| 196813 | Christian Douglas Nichele Figueroa | 59 | 28 |
| 193864 | Rafael Zanata Amaro | 59 | 29 |
| 296789 | Eduardo Matheus Carvalho Costa | 59 | 30 |
| 290767 | Israel Carvalho dos Santos | 58 | 31 |
| 299712 | Joao Flavio Lazari Gomes | 58 | 32 |
| 289594 | Leonardo Coninck de Souza | 58 | 33 |
| 287730 | Johan Lucas Nagano | 58 | 34 |
| 296826 | Matheus Brandao Couto | 58 | 35 |
| 184157 | Leonardo Ribeiro Tomadon | 58 | 36 |
| 287477 | Lucas Felix Wanderley | 58 | 37 |
| 293614 | Roberto Oliveira Guimarães | 58 | 38 |
| 191192 | Maki Carvalho Lanzarini | 57 | 39 |
| 207613 | Tiago Rojas Gavilan | 57 | 40 |
| 210116 | Daniel Barbosa Sousa | 57 | 41 |
| 211143 | João Pedro Boldrine Abrita | 57 | 42 |
| 193056 | Elpidio Júnior das Neves Lima | 57 | 43 |
| 198559 | Nathália Blenda de Souza Alves | 57 | 44 |
| 206308 | Everton Luiz Extectoetter | 57 | 45 |
| 300851 | Lucio Flavio Luiz Mendes | 57 | 46 |
| 183069 | Fábio Luiz Eugênio Ferreira | 57 | 47 |
| 192611 | Henrique Madureira Espindola de Barros | 57 | 48 |
| 192939 | Lucas Benedito de Oliveira da Silva | 57 | 49 |
| 294216 | Fabio Augusto Provin | 57 | 50 |
| 298568 | Tiago Luis Alvarenga | 57 | 51 |
| 206907 | Hugo Leonardo Fernandes | 57 | 52 |

| | | | |
|--------|---------------------------------------|----|-----|
| 186019 | Marcos Paulo Pinto Barbosa | 57 | 53 |
| 292387 | Jeziel Bonifacio | 56 | 54 |
| 305100 | Matheus Valério Fontana Stefanello | 56 | 55 |
| 188219 | Marco Francis Silva Fukuwara | 56 | 56 |
| 285920 | Joao Diego Perassolo | 56 | 57 |
| 184259 | Jefferson Cruz Reishoffer | 56 | 58 |
| 415540 | Irineu Dias Tavares | 56 | 59 |
| 292886 | Frederico Azeredo Borges | 56 | 60 |
| 184935 | Deycivann Araujo de Lima | 56 | 61 |
| 188618 | Brayan Robson Ribeiro Ferreira | 56 | 62 |
| 195940 | Marcio Gomes Minosso | 56 | 63 |
| 208803 | Thaissa Monteiro Ribeiro | 56 | 64 |
| 207603 | Matheus Monteiro dos Santos | 56 | 65 |
| 293485 | Fernando Henrique Lino de Souza | 56 | 66 |
| 193274 | Joaquim Gomes da Silva Júnior | 56 | 67 |
| 187791 | Rafael Bruno Rojas Kaczan | 56 | 68 |
| 192771 | Heudson Hudson Nóbrega Dias | 56 | 69 |
| 283001 | Cicero Torres Baes | 56 | 70 |
| 189574 | Victor Liuti Belinski de Holanda | 56 | 71 |
| 294281 | Ivan Llano | 56 | 72 |
| 301006 | Éder Carlos Moura Candado | 56 | 73 |
| 186617 | Igor Renato Souza Santos | 56 | 74 |
| 205976 | Thais Santos Duarte | 56 | 75 |
| 291354 | Sindy Cristina Ribeiro Silva | 56 | 76 |
| 292883 | Michelle Helena Marangoni | 56 | 77 |
| 185479 | Athemis Tonclayton Lazari | 55 | 78 |
| 194746 | Dênis Andrade de Queiroz | 55 | 79 |
| 296001 | Raynnes Otaviano Fernandes Vieira | 55 | 80 |
| 294419 | Sidnei Ferreira Alves Junior | 55 | 81 |
| 305268 | Jose Pedro Guedes Quintella | 55 | 82 |
| 191676 | Samuel Eliaquim Moreira dos Santos | 55 | 83 |
| 289906 | Cleiton Luiz Tonello | 55 | 84 |
| 185861 | Eugênio Rafael Rouledo Moretti | 55 | 85 |
| 302287 | Gabriel Pessôa de Souza | 55 | 86 |
| 206604 | Fabio Mendes Dias de Rezende | 55 | 87 |
| 188270 | Mikael Marques de Oliveira | 55 | 88 |
| 204632 | Jefferson Scardua Eisio | 55 | 89 |
| 282713 | Aginaldo Mansano de Barros Júnior | 55 | 90 |
| 291647 | Isabella Doreto Hernando | 55 | 91 |
| 303074 | Mússio Campos Alves de Oliveira | 55 | 92 |
| 196328 | Alerrandro Marques Conti | 55 | 93 |
| 184438 | Vergilio Gabriel de Aragão Silva | 55 | 94 |
| 288670 | Luana Macedo Monaco Thal | 55 | 95 |
| 284893 | Camila da Silva Dezinho | 55 | 96 |
| 290312 | Fauzez Oliveirak Kassab | 55 | 97 |
| 415781 | Guilherme Henrique Rocha Marques | 55 | 98 |
| 289245 | Pietro Marques Vanzillotta | 55 | 99 |
| 417807 | Carlos Eduardo Chaves de Lima | 55 | 100 |
| 284640 | Ewerton Batista da Silva | 55 | 101 |
| 197519 | Alison da Silva Araujo | 55 | 102 |
| 297424 | Juliano Campestrini | 55 | 103 |
| 202651 | Ivan Wider Rezende | 54 | 104 |
| 198614 | Reinaldo Ledesma Junior | 54 | 105 |
| 294170 | Guilherme Cortes Pinheiro | 54 | 106 |
| 291379 | Gustavo Parreira Rojas | 54 | 107 |
| 294627 | Nilo Eugênio Cavalcante Lima | 54 | 108 |
| 184527 | Rudson Pedroso de Lima | 54 | 109 |
| 211197 | Milena Glauce Anes Veiga | 54 | 110 |
| 199477 | Flavio Franchi Andrade da Silva | 54 | 111 |
| 292497 | Celson Schoeninger Junior | 54 | 112 |
| 185933 | Grazielle Edela Schmidt | 54 | 113 |
| 300728 | Lucas Sanches Tizzo | 54 | 114 |
| 192713 | Paulo Henrique Fernandes da Silva | 54 | 115 |
| 199053 | Nadia Galego Figueiredo | 54 | 116 |
| 210004 | Elvis Gino Dantas da Cunha | 54 | 117 |
| 212127 | Antonio Augusto Abreu de Serpa Pinto | 54 | 118 |
| 199436 | Carlos Henrique Leandro Bruno | 54 | 119 |
| 203852 | Paulo Henrique Silva Souza | 54 | 120 |
| 192694 | Jorge Correia da Silva Júnior | 54 | 121 |
| 204464 | Rafaela Profirio Jardim | 54 | 122 |
| 284457 | João Carlos Almeida da Silva | 54 | 123 |
| 293245 | Janaina Aparecida dos Santos | 54 | 124 |
| 191204 | José Eduardo Cardoso | 53 | 125 |
| 282606 | Helder Cavalcanti do Carmo | 53 | 126 |
| 194238 | Luiz Henrique Nihues | 53 | 127 |
| 290623 | João Arthur Vilela Santos | 53 | 128 |
| 282460 | Pedro Centeno de Oliveira | 53 | 129 |
| 209120 | Luciana Belo de Sousa | 53 | 130 |
| 210912 | José Eloy Perpétua Junior | 53 | 131 |
| 183070 | Rafael Pires Margiotte | 53 | 132 |
| 187894 | Bruno Alves de Sales | 53 | 133 |
| 284433 | Guilherme Freitas Melo | 53 | 134 |
| 301259 | André Garcia Martins | 53 | 135 |
| 303674 | Brunna Maranhao de Queiroz Figueiredo | 53 | 136 |
| 193565 | Fernanda de Moraes Muller | 53 | 137 |
| 181624 | Luma Ohana Gimenez Caballero | 53 | 138 |
| 196176 | Renata Gaspareto de Oliveira | 53 | 139 |
| 199806 | Christian Fernando Blanco | 53 | 140 |

| | | | | | | | |
|--------|--|----|-----|--------|---------------------------------------|----|-----|
| 302769 | Mayara Thais de Castro | 53 | 141 | 188784 | Felipe Jacob Salerno | 51 | 229 |
| 294797 | Renato Soares Duarte | 53 | 142 | 189660 | Thais Hellen Delmondes Montani | 51 | 230 |
| 293933 | Diego Patrick Souza Leonel | 53 | 143 | 288938 | Fernando Jeffery Neto | 51 | 231 |
| 205460 | Silvia Helena Monteiro da Rocha | 53 | 144 | 192040 | Renato do Nascimento Aguiar | 51 | 232 |
| 299625 | Alan Gabriel de Almeida Garrett | 53 | 145 | 207311 | Alexandre Alves da Silva | 51 | 233 |
| 285940 | Felipe Oliveira Reis Caldas | 53 | 146 | 185981 | Rogério Lima da Silva | 51 | 234 |
| 207427 | Marcelo Henrique Borges Furtado | 53 | 147 | 207437 | Raphaella Ocampos e Silva | 51 | 235 |
| 208797 | Rafael Duarte Martello | 53 | 148 | 295100 | Brayam Gabrilli Arnulf | 51 | 236 |
| 207727 | Rafael Parron Prado | 53 | 149 | 191028 | Roger Jose Bach | 51 | 237 |
| 287782 | Estela Menani Sergi | 53 | 150 | 283487 | Leonardo Menegucci | 51 | 238 |
| 291674 | Kelvin Andrades Vieira | 53 | 151 | 415883 | Anuar Rachid Atihe Neto | 51 | 239 |
| 291346 | Bruna Honorato de Jesus Vieira | 53 | 152 | 291305 | Thiago Noriyuke Takikawa | 51 | 240 |
| 297570 | Luiz Fernando Barros Mansano | 53 | 153 | 413129 | Francisco Cloves Oliveira Junior | 51 | 241 |
| 285687 | Rodolfo Bezerra de Melo | 53 | 154 | 211270 | Katia Pinhal | 51 | 242 |
| 198333 | Tiago Severo Neris Marassi | 53 | 155 | 290894 | Matilde de Amorim Melo Carvalho | 51 | 243 |
| 195450 | Rodrigo Flores Duarte | 53 | 156 | 204778 | Rodolfo Henrique Andrade Bispo | 51 | 244 |
| 183832 | Ronaldo Amaral Casimiro de Assis | 53 | 157 | 288250 | Allain Fernando de Figueiredo Salomão | 51 | 245 |
| 207212 | Diego Gonçalves Vianna | 52 | 158 | 300198 | Denise Mendes Soares | 51 | 246 |
| 195385 | Caio Luca Costa | 52 | 159 | 196212 | Alessandra Vanessa da Silva | 51 | 247 |
| 188198 | Hudson da Rocha Bonfim Junior | 52 | 160 | 285359 | Rodrigo Fernandes Tocantins | 51 | 248 |
| 192545 | Renato Barbosa Correa | 52 | 161 | 199151 | Rodrigo Ricardo Xavier Melquiades | 51 | 249 |
| 290178 | Elton Gustavo Alfonso de Souza | 52 | 162 | 197573 | Giovanna Puga Barbosa | 51 | 250 |
| 297501 | Alexandre Richardson Oliveira Monteiro | 52 | 163 | 208990 | Vitor Antonio de Paula Brito | 51 | 251 |
| 190350 | Ewerton Kenji Sakita | 52 | 164 | 291476 | João Otávio Pecanha Magliano | 50 | 252 |
| 204917 | César Augusto Custódio Dias | 52 | 165 | 292055 | Diego Arrais de Sá Leal | 50 | 253 |
| 290805 | Everaldo Mendonça Santos | 52 | 166 | 211975 | Jessica Lane Cavalcante Tingo | 50 | 254 |
| 197890 | Lucas Col Debella Silveira | 52 | 167 | 209265 | Carla Perez de Miranda Zampieri | 50 | 255 |
| 210955 | Thaiany Oliveira Arantes | 52 | 168 | 210529 | Tiago Gil de Oliveira Margarida | 50 | 256 |
| 192298 | Augusto Wilson dalla Martha Domingos | 52 | 169 | 291278 | Gustavo Iglesias Rosa | 50 | 257 |
| 190157 | Cid Augusto Claro Neto | 52 | 170 | 288959 | Adriano Alcantara de Oliveira | 50 | 258 |
| 188715 | Aurelio de Lima Martins | 52 | 171 | 194160 | Lucas Sales Santiago | 50 | 259 |
| 194644 | Alexandre Alvarez Mendes | 52 | 172 | 201355 | Cleuir Viegas das Silva Macarenhas | 50 | 260 |
| 209663 | Bruno Luz Martins | 52 | 173 | 287178 | Fábio Mitsuo Miyashita | 50 | 261 |
| 285682 | Camila de Arruda Souza | 52 | 174 | 203595 | Lucas Xavier dos Santos | 50 | 262 |
| 189739 | Leonardo de Castro Franco | 52 | 175 | 212030 | Catherine Amaral Zarpelão | 50 | 263 |
| 207628 | João Henrique Fregueto | 52 | 176 | 417529 | Fernando Henrique Arantes Tavares | 50 | 264 |
| 192322 | Rômulo Foscachês Pavão | 52 | 177 | 284642 | Andre Luis Pott | 50 | 265 |
| 185545 | Aline Priscila Gomes Cola | 52 | 178 | 184026 | Rafael Acosta Aguiar | 50 | 266 |
| 184896 | Stella Bettiol de Freitas | 52 | 179 | 302107 | Julio Cesar Perroni | 50 | 267 |
| 183434 | Guilherme Wippel Sansao | 52 | 180 | 295926 | Diego de Carvalho Oliveira | 50 | 268 |
| 201195 | Bruna Natiely da Silva Soares Fernandes | 52 | 181 | 199093 | Adriano Mendonça Martins | 50 | 269 |
| 292801 | Higor Carlos Alves da Silva | 52 | 182 | 196860 | Evandro Claudio de Oliveira | 50 | 270 |
| 204658 | Bruno Ruiz Vida | 52 | 183 | 198114 | Renan dos Santos Pereira | 50 | 271 |
| 198823 | Felipe Santos de Andrade | 52 | 184 | 187118 | Igor Vinicius Meira Nogueira | 50 | 272 |
| 292056 | Sinara Santos Teruya Leal | 52 | 185 | 201880 | Diego Cristiano Klasmann | 50 | 273 |
| 196448 | Luiz Eduardo Buchmann Kettenhuber | 52 | 186 | 415933 | Kennedy Ribeiro da Silva | 50 | 274 |
| 200384 | Gustavo Henrique Oliveira Lara Rezende | 52 | 187 | 298195 | Rodrigo Pereira Rodrigues de Lima | 50 | 275 |
| 207834 | Luana Maria Yumiko Martins | 52 | 188 | 202966 | Pedro Henrique Juliani Lage Savino | 50 | 276 |
| 418971 | Lucas Badra de Araujo Lima | 52 | 189 | 295177 | Luiz Gustavo Oliveira Americo | 50 | 277 |
| 212098 | Marcelo Penido da Silva | 52 | 190 | 191770 | Renato Taborda Ferreira | 50 | 278 |
| 185465 | Felipe Henrique Melo Silveira | 52 | 191 | 200073 | Marcella Andrade Vieira | 50 | 279 |
| 206145 | Luiz Fernando da Silva Jesus | 52 | 192 | 285700 | José Carlos Torrezan Junior | 50 | 280 |
| 298493 | Jailson Trino Carmono Lemos | 52 | 193 | 301150 | Eduardo Guillon Catarino | 50 | 281 |
| 197433 | Gabriel Magro Hernandez | 51 | 194 | 301367 | Rebeca de Oliveira Avelhaneda | 50 | 282 |
| 210134 | Pedro Miguel Lopes Brum Oliveira | 51 | 195 | 203814 | Mateus Valle Tostes da Fonseca | 50 | 283 |
| 193025 | Marcelo Vinicius Ide Vieira | 51 | 196 | 185721 | Paula Cristina Andrade Galvao | 50 | 284 |
| 196203 | Victor Salgado Silva | 51 | 197 | 205265 | Leandro Moreira de Mello Guimaraes | 50 | 285 |
| 200294 | Priscila Moreira de Oliveira | 51 | 198 | 207590 | Edilha Aparecida da Silva Dutra | 50 | 286 |
| 300278 | Fabio Esteves Estrada | 51 | 199 | 413209 | Eduardo Vieira de Souza | 50 | 287 |
| 187536 | Marvey Honorato Braga Andrade | 51 | 200 | 298443 | Felipe Onori Queiroz | 50 | 288 |
| 186193 | Anna Claudia Barbosa de Carvalho Lopes | 51 | 201 | 202893 | Claudemir Souza do Sacramento | 50 | 289 |
| 183928 | Suelen Cristine Correa dos Reis | 51 | 202 | 290610 | Alexandre Henrique Matté | 50 | 290 |
| 300388 | Breno Neves Oliveira Bastos Mello | 51 | 203 | 187308 | Daniely Araujo Barbosa | 50 | 291 |
| 189278 | Francielle Rocha Liz | 51 | 204 | 207547 | Cleiton Tribess | 50 | 292 |
| 191230 | Hellen Carolline Pinho Rohr Vasconcelos | 51 | 205 | 197339 | Fernando da Silva Dellamura | 50 | 293 |
| 205675 | Danyanne Maldonado da Silva Evangelista | 51 | 206 | 197734 | Rogerio Hideki Tayama | 50 | 294 |
| 211035 | Antonia Caceres | 51 | 207 | 196185 | Kellen Stephanie Barros da Silva | 50 | 295 |
| 204985 | Ricardo Campagnoli Almeida | 51 | 208 | 209122 | Marcos Antônio Rodrigues Tenorio | 50 | 296 |
| 283157 | Kleyton Souza Azevedo da Silva | 51 | 209 | 296283 | Fabio da Silva | 50 | 297 |
| 304489 | Cleide Silva de Souza | 51 | 210 | 207446 | Alexi Gouveia Sodrê | 50 | 298 |
| 195707 | Edivaldo Ubaldo Martins da Silva | 51 | 211 | 299079 | Arilson Dutra da Silva Sá | 50 | 299 |
| 283843 | Nile Barrabás Mariano | 51 | 212 | 183995 | Simão Rodrigues Bandeira | 50 | 300 |
| 290533 | Arielle Lima Celestino | 51 | 213 | 185723 | Jihad Mahmoud Ramos Nage | 50 | 301 |
| 291584 | Pekim Tenorio Damiao | 51 | 214 | 300994 | Rauni da Silva Pires | 50 | 302 |
| 292703 | Jean Luc Reversé do Prado | 51 | 215 | 290574 | Harize Loureiro Zatorre | 50 | 303 |
| 296798 | Willian Assmann Ferro | 51 | 216 | 194755 | Felipe Pereira de Oliveira Braga | 50 | 304 |
| 192610 | Gabriela Zeola Kanno | 51 | 217 | 287470 | Ana Clara Pereira Silva | 50 | 305 |
| 206684 | Fernanda Rodrigues Lacerda | 51 | 218 | 206888 | Edson de Souza Lima Junior | 49 | 306 |
| 211776 | Teluryca Lucrecy Floriano Gonçalves Pinheiro | 51 | 219 | 198625 | Mariana Peixoto Azevedo | 49 | 307 |
| 194646 | Evandro Taira Silva | 51 | 220 | | Pessoa Cavalcanti de Albuquerque | | |
| 288965 | Renato Anderson Lobo Nery | 51 | 221 | 298196 | Gregui Giovanni de Souza | 49 | 308 |
| 290986 | Millaine Helena Naomi Sanara de Oliveira | 51 | 222 | 413262 | Themisto Yudi Barbosa Nakamura | 49 | 309 |
| 187020 | Fernando Luiz Pozzebon | 51 | 223 | 197908 | Wesley Carreño dos Santos | 49 | 310 |
| 190320 | Yan Carlos Gonçalves Brunetta | 51 | 224 | 186356 | Viviane Carvalho de Andrade | 49 | 311 |
| 190501 | Caio Henrique de Melo Baldoino | 51 | 225 | 300697 | Juliano Araujo Freire | 49 | 312 |
| 208467 | Danielle Insabralde Chaia | 51 | 226 | 190285 | Felipe Scharth Féo Ribeiro | 49 | 313 |
| 289570 | Charles Alan Vargas do Nascimento | 51 | 227 | 210594 | Thais Helena Andreolli do Amaral | 49 | 314 |
| 296436 | Stéfani de Carvalho Filho | 51 | 228 | 284933 | Larussy Yanna de Almeida Barbosa | 49 | 315 |

| | | | |
|--------|--|----|-----|
| 287629 | Luis Fernando Macedo da Mata | 48 | 408 |
| 293091 | Thamyris Vilela Gaudioso Valverde Coutinho | 48 | 410 |
| 200243 | Gabriel Campos da Silva Alves | 48 | 414 |
| 201313 | Joao Bezerra Santana | 48 | 418 |

ANEXO ÚNICO AO EDITAL n. 19/2017 – SAD/SEJUSP/PCMS/AGENTE DE POLÍCIA JUDICIÁRIA

CONCURSO PÚBLICO DE PROVAS E TÍTULOS, PARA PROVIMENTO NO CARGO DE AGENTE DE POLÍCIA DO QUADRO DE PESSOAL DA SECRETARIA DE ESTADO DE JUSTIÇA E SEGURANÇA PÚBLICA - SAD/SEJUSP/APJ/PCMS/2017

CONVOCAÇÃO PARA ENTREVISTA DE VERIFICAÇÃO DOS CANDIDATOS QUE SE AUTODECLARARAM NEGROS NO ATO DA INSCRIÇÃO

CARGO: AGENTE DE POLÍCIA JUDICIÁRIA

Local: Academia de Polícia Civil Delegado Julio Cesar da Fonte Nogueira- Acadepol/MS
Endereço: Rua Delegado Osmar de Camargo, s/n, Bloco XV, Parque dos Poderes
Data: 17 de outubro de 2017
Período: Vespertino
Horário de fechamento dos portões: 14 horas (horário de MS)

| Inscrição | Nome | Doc. Identificação | Função |
|-----------|--|---------------------|------------------------------------|
| 190696 | Adão de Souza | 1639421-SSP/MS | Escrivão de Polícia Judiciária |
| 184708 | Adilson Alves dos Santos Junior | 1272666-SSP/MS | Escrivão de Polícia Judiciária |
| 199365 | Alessandro Cardoso Barbosa | 4176038-DGPC/GO | Escrivão de Polícia Judiciária |
| 191160 | Alessandro Santos de Oliveira | 1850862-CNH/DF | Escrivão de Polícia Judiciária |
| 207311 | Alexandre Alves da Silva | 2377022-SSP/DF | Investigador de Polícia Judiciária |
| 209478 | Aline Amoras Duarte Lobato | 272433-SSP/AP | Escrivão de Polícia Judiciária |
| 294826 | Aloysio Ferreira Carneiro Neto | 133712240-DETRAN/RJ | Escrivão de Polícia Judiciária |
| 302468 | Ana Carolina Guidio Neves | 19708335-SSP/MT | Escrivão de Polícia Judiciária |
| 302868 | Anderson de Oliveira | 1467896-SEJUSP/MS | Escrivão de Polícia Judiciária |
| 211552 | Andréia Braúna da Nobrega | 1053907-SSP/MS | Escrivão de Polícia Judiciária |
| 203654 | Andressa Castelo Branco Guaitolini | 1511115997-SSP/BA | Escrivão de Polícia Judiciária |
| 202898 | Bruna Muriele Rodrigues Lima | 1616913 | Escrivão de Polícia Judiciária |
| 201189 | Bruna Natliely da Silva Soares Fernandes | 1679825-SSP/MS | Escrivão de Polícia Judiciária |
| 201195 | Bruna Natliely da Silva Soares Fernandes | 1679825-SSP/MS | Investigador de Polícia Judiciária |
| 284316 | Bruno Coelho de Azevedo | 1028991857-MEX/CE | Escrivão de Polícia Judiciária |
| 287693 | Bruno Luz Martins | 5113016-SSP/GO | Escrivão de Polícia Judiciária |
| 292253 | Bruno Sabino de Oliveira Filho | 4910078-SPTC/GO | Escrivão de Polícia Judiciária |
| 292085 | Caio Aurélio Cardoso Nunes | 2358036-SSP/DF | Escrivão de Polícia Judiciária |
| 183165 | Carlos Eduardo Rodrigues de Souza | 1697248-SSP/MS | Escrivão de Polícia Judiciária |
| 189549 | Cesar Magalhães de Souza | 875484-SSP/MS | Escrivão de Polícia Judiciária |
| 202893 | Claudemir Souza do Sacramento | 8122458-SJS/MT | Investigador de Polícia Judiciária |
| 202897 | Claudemir Souza do Sacramento | 8122458-SJS/MT | Escrivão de Polícia Judiciária |
| 183920 | Claudia Aline de Paulo Lesteur | 351588000-SSP/SP | Escrivão de Polícia Judiciária |
| 293574 | Claudir Roberto Silva Nascimento | 925861247-MEX/MS | Escrivão de Polícia Judiciária |
| 304489 | Cleide Silva de Souza | 1495357-SSP/MS | Investigador de Polícia Judiciária |
| 210116 | Daniel Barbosa Sousa | 5117227-SPTC/GO | Investigador de Polícia Judiciária |
| 285368 | Danilo da Cruz Aragao | 945608039-SSP/BA | Escrivão de Polícia Judiciária |
| 295926 | Dieggo de Carvalho Oliveira | 21468125-SESP/AM | Investigador de Polícia Judiciária |
| 292591 | Edna Alves dos Santos Silva | 2019546-SSP/DF | Escrivão de Polícia Judiciária |
| 292600 | Edna Alves dos Santos Silva | 2019546-SSP/DF | Investigador de Polícia Judiciária |
| 191951 | Eliana dos Santos Pereira de Sousa | 1136316-SSP/MS | Escrivão de Polícia Judiciária |
| 296470 | Elivelton de Souza Silva | 1639413-SSP/MS | Escrivão de Polícia Judiciária |
| 302115 | Ellen Roberta Fonseca Magalhaes | 271130-SEJUSP/AP | Escrivão de Polícia Judiciária |
| 197758 | Eric Almeida Gomes | 362375872-SESP/SP | Escrivão de Polícia Judiciária |
| 291145 | Erivelton Martins Nogueira | 847538-SSP/MS | Escrivão de Polícia Judiciária |
| 285248 | Evandro Pereira dos Santos | 1401058-SSP/MS | Escrivão de Polícia Judiciária |

Local: Academia de Polícia Civil Delegado Julio Cesar da Fonte Nogueira- Acadepol/MS
Endereço: Rua Delegado Osmar de Camargo, s/n, Bloco XV, Parque dos Poderes
Data: 18 de outubro de 2017
Período: Matutino
Horário de fechamento dos portões: 8 horas (horário de MS)

| Inscrição | Nome | Doc. Identificação | Função |
|-----------|--------------------------------|--------------------|--------------------------------|
| 187125 | Ezequiel Arce de Oliveira | 1494205-SEJUSP/MS | Escrivão de Polícia Judiciária |
| 211178 | Fabiola de Oliveira | 484564698-SSP/SP | Escrivão de Polícia Judiciária |
| 186475 | Felipe Cezar Rachel dos Santos | 1080155-SSP/MS | Escrivão de Polícia Judiciária |

ANEXO III AO EDITAL n. 18/2017 – SAD/SEJUSP/PCMS/AGENTE DE POLÍCIA JUDICIÁRIA

CONCURSO PÚBLICO DE PROVAS E TÍTULOS, PARA PROVIMENTO NO CARGO DE AGENTE DE POLÍCIA DO QUADRO DE PESSOAL DA SECRETARIA DE ESTADO DE JUSTIÇA E SEGURANÇA PÚBLICA - SAD/SEJUSP/APJ/PCMS/2017

RELAÇÃO PROVISÓRIA DOS CANDIDATOS QUE SE AUTODECLARARAM INDÍGENAS NO ATO DA INSCRIÇÃO

CARGO: AGENTE DE POLÍCIA JUDICIÁRIA
FUNÇÃO: INVESTIGADOR DE POLÍCIA JUDICIÁRIA

| INSC. | NOME | TOTAL | CLASS. |
|--------|----------------------------|-------|--------|
| 293661 | Washington Jose dos Santos | 48 | 392 |

ANEXO IV AO EDITAL n. 18/2017 – SAD/SEJUSP/PCMS/AGENTE DE POLÍCIA JUDICIÁRIA

CONCURSO PÚBLICO DE PROVAS E TÍTULOS, PARA PROVIMENTO NO CARGO DE AGENTE DE POLÍCIA DO QUADRO DE PESSOAL DA SECRETARIA DE ESTADO DE JUSTIÇA E SEGURANÇA PÚBLICA - SAD/SEJUSP/APJ/PCMS/2017

RELAÇÃO PROVISÓRIA DOS CANDIDATOS QUE SE AUTODECLARARAM PESSOAS COM DEFICIÊNCIA NO ATO DA INSCRIÇÃO

CARGO: AGENTE DE POLÍCIA JUDICIÁRIA
FUNÇÃO: INVESTIGADOR DE POLÍCIA JUDICIÁRIA

| INSC. | NOME | TOTAL | CLASS. |
|--------|------------------------------|-------|--------|
| 292883 | Michelle Helena Marangoni | 56 | 77 |
| 197519 | Alison da Silva Araujo | 55 | 102 |
| 181624 | Luma Ohana Gimenez Caballero | 53 | 138 |

EDITAL n. 19/2017 – SAD/SEJUSP/PCMS/AGENTE DE POLÍCIA JUDICIÁRIA
CONCURSO PÚBLICO DE PROVAS E TÍTULOS, PARA PROVIMENTO NO CARGO DE AGENTE DE POLÍCIA DO QUADRO DE PESSOAL DA SECRETARIA DE ESTADO DE JUSTIÇA E SEGURANÇA PÚBLICA - SAD/SEJUSP/APJ/PCMS/2017

Os SECRETÁRIOS DE ESTADO DE ADMINISTRAÇÃO E DESBUROCRATIZAÇÃO e DE JUSTIÇA E SEGURANÇA PÚBLICA e o DELEGADO-GERAL DA POLÍCIA CIVIL DE MATO GROSSO DO SUL, no uso de suas atribuições legais, e tendo em vista o disposto no Edital n. 1/2017 – SAD/SEJUSP/PCMS/AGENTE DE POLÍCIA JUDICIÁRIA, de 31 de maio de 2017, convocam os candidatos aprovados na Prova Escrita Objetiva, para o cargo de Agente de Polícia Judiciária, nas funções de Escrivão de Polícia Judiciária e de Investigador de Polícia Judiciária, e que se autodeclararam negros no ato da inscrição, optando por concorrer às vagas reservadas, relacionados nos Anexos I e II deste Edital, para realizarem a Entrevista de Verificação, observando-se:

1. A Entrevista de Verificação será realizada nas datas e horários especificados no Anexo Único deste Edital, no seguinte local:

Local: Academia de Polícia Civil Delegado Julio Cesar da Fonte Nogueira-Acadepol/MS
Endereço: Rua Delegado Osmar de Camargo, s/n Bloco XV, Parque dos Poderes
Data: Conforme especificado no Anexo Único deste Edital
Horário: Conforme especificado no Anexo Único deste Edital

2. O candidato deverá comparecer ao local de realização da Entrevista de Verificação com antecedência mínima de 30 (trinta) minutos do horário de fechamento dos portões, observado o horário oficial de Mato Grosso do Sul, munidos de documento de identificação com foto, além de cópia da sua certidão de nascimento.

3. Não será permitido, em nenhuma hipótese, o ingresso no local de realização da Entrevista de Verificação do candidato que se apresentar após o horário especificado para fechamento dos portões.

4. Na entrevista de verificação, a declaração firmada pelo candidato no momento da sua inscrição poderá ou não ser validada pela Comissão de Verificação, que a confrontará com o seu fenótipo, sendo que, caso haja discordância quanto à declaração e ao fenótipo do candidato, será feita análise de sua certidão de nascimento, cuja cópia será retida pela Comissão de Verificação.

5. O candidato negro que não comparecer à entrevista na data e no local estabelecidos neste Edital ou que não receber parecer conclusivo favorável da Comissão de Verificação, perderá o direito de concorrer às vagas reservadas, e terá seu requerimento de inscrição preliminar processado como de candidato que disputa em ampla concorrência, desde que preenchidos os demais requisitos previstos neste Edital.

6. Não haverá segunda chamada para realização da Entrevista de Verificação, e não será permitido ao candidato, em nenhuma hipótese, realiza-la em data, horário e local distintos dos designados neste Edital.

CAMPO GRANDE, 9 DE OUTUBRO DE 2017.

ÉDIO DE SOUZA VIEGAS
Secretário de Estado de Administração
e Desburocratização, em exercício.

JOSÉ CARLOS BARBOSA
Secretário de Estado de Justiça
e Segurança Pública

MARCELO VARGAS LOPES
Delegado-Geral da Polícia Civil

| | | | |
|--------|---------------------------------------|-------------------------|------------------------------------|
| 194755 | Felipe Pereira de Oliveira Braga | 1082607-SSP/MS | Investigador de Polícia Judiciária |
| 187920 | Franciane Assis Oliveira Miani | 1674498-SSP/MS | Escrivão de Polícia Judiciária |
| 413129 | Francisco Cloves Oliveira Junior | 1822254220012-SEJUSP/MA | Investigador de Polícia Judiciária |
| 207455 | Franklin Dias de Brito | 11625173-SSP/MG | Investigador de Polícia Judiciária |
| 184831 | Frederico Valladares Moura | 1883556-SSP/ES | Escrivão de Polícia Judiciária |
| 200241 | Gabriel Campos da Silva Alves | 5913248-SSP/GO | Escrivão de Polícia Judiciária |
| 200243 | Gabriel Campos da Silva Alves | 5913248-SSP/GO | Investigador de Polícia Judiciária |
| 418079 | Gesomar Rodrigues de França | 5838994-SSP/GO | Investigador de Polícia Judiciária |
| 189803 | Graziela Portilho Monteiro | 1255159-SSP/MS | Escrivão de Polícia Judiciária |
| 206907 | Hugo Leonardo Fernandes | 4279935-DGPC/GO | Investigador de Polícia Judiciária |
| 206911 | Hugo Leonardo Fernandes | 4279935-DGPC/GO | Escrivão de Polícia Judiciária |
| 415540 | Irineu Dias Tavares | 5973571-SSP/GO | Investigador de Polícia Judiciária |
| 415578 | Irineu Dias Tavares | 5973571-SSP/GO | Escrivão de Polícia Judiciária |
| 289914 | Iury Alves e Silva | 6795358-SDS/PE | Investigador de Polícia Judiciária |
| 414974 | Iury Alves e Silva | 6795358-SDS/PE | Escrivão de Polícia Judiciária |
| 186458 | Ivan Ribeiro Rosa Souza Albuquerque | 45997046x-SSP/SP | Escrivão de Polícia Judiciária |
| 417618 | Jamile Lins Araujo | 741049694-SSP/BA | Escrivão de Polícia Judiciária |
| 201127 | Jaqueline Oliveira Dias | 21185565-SSP/MT | Escrivão de Polícia Judiciária |
| 298144 | Jéssyca Samara Lima Costa | 2783152-SSP/DF | Escrivão de Polícia Judiciária |
| 201311 | Joao Bezerra Santana | 41256-SESP/TO | Escrivão de Polícia Judiciária |
| 201313 | Joao Bezerra Santana | 41256-SESP/TO | Investigador de Polícia Judiciária |
| 285434 | Jorge Roberto Ferreira da Cruz Junior | 13903373-SSP/MT | Escrivão de Polícia Judiciária |
| 210912 | José Eloy Perpétua Junior | 7159358-MMA/RJ | Investigador de Polícia Judiciária |
| 202339 | Jussara Prado da Cunha | 1296806-SSP/MS | Escrivão de Polícia Judiciária |
| 198101 | Leomario Coelho da Silva | 467786-SSP/AP | Escrivão de Polícia Judiciária |
| 186136 | Leonardo Zanata Amaro | 1651796-SEJUSP/MS | Escrivão de Polícia Judiciária |
| 201853 | Lilian Mara Silva | 21658271-SSP/MG | Escrivão de Polícia Judiciária |
| 191759 | Lucas Gomes da Silva | 1692340 | Escrivão de Polícia Judiciária |
| 193936 | Lucival Rodrigues de Oliveira Junior | 1682872-SSP/MS | Escrivão de Polícia Judiciária |
| 287629 | Luis Fernando Macedo da Mata | 440217441-SSP/SP | Investigador de Polícia Judiciária |
| 304217 | Mariana Lopes de Oliveira | 339261341-SSP/SP | Escrivão de Polícia Judiciária |
| 186946 | Mariane Costa Merch dos Santos | 3498440-SSP/DF | Escrivão de Polícia Judiciária |
| 185486 | Marilberto Ribeiro Ramos | 1653405-SEJUSP/MS | Escrivão de Polícia Judiciária |

| | | | |
|--------|--|-------------------|------------------------------------|
| 204464 | Rafaela Profirio Jardim | 4569220-SSP/GO | Investigador de Polícia Judiciária |
| 193549 | Rafaela Vieira dos Santos | 2396442-SSP/DF | Escrivão de Polícia Judiciária |
| 193035 | Raphaella Gonzaga Dias | 1545867-SEJUSP/MS | Escrivão de Polícia Judiciária |
| 198114 | Renan dos Santos Pereira | 139865197-SSP/PR | Investigador de Polícia Judiciária |
| 198148 | Renan dos Santos Pereira | 139865197-SSP/PR | Escrivão de Polícia Judiciária |
| 288965 | Renato Anderson Lobo Nery | 4908704-SSP/GO | Investigador de Polícia Judiciária |
| 186478 | Rodrigo Fernandes Tocantins | 20458550-SSP/MT | Escrivão de Polícia Judiciária |
| 285359 | Rodrigo Fernandes Tocantins | 20458550-SSP/MT | Investigador de Polícia Judiciária |
| 286655 | Rodrigo Siqueira Ponciano Luiz | 7155955-SSP/SC | Escrivão de Polícia Judiciária |
| 194136 | Rogério Bruno Ferreira | 1589051-SSP/MS | Escrivão de Polícia Judiciária |
| 188741 | Ronison de Oliveira Zamba | 4530059747-CNH/RJ | Escrivão de Polícia Judiciária |
| 209781 | Rosineia Ferreira dos Santos | 84820512-SSP/PR | Escrivão de Polícia Judiciária |
| 183859 | Tays Nara Moraes Moreira | 1561025-SSP/MS | Escrivão de Polícia Judiciária |
| 293091 | Thamyris Vilela Gaudioso Valverde Coutinho | 1337948-SSP/MS | Investigador de Polícia Judiciária |
| 298568 | Tiago Luis Alvarenga | 85441086-SSP/PR | Investigador de Polícia Judiciária |
| 298573 | Tiago Luis Alvarenga | 85441086-SSP/PR | Escrivão de Polícia Judiciária |
| 289076 | Valessa Silverio Batista | 1392574-SSP/MS | Escrivão de Polícia Judiciária |
| 193475 | Vanessa Auxiliadora Tomaz | 12257-OAB/MS | Escrivão de Polícia Judiciária |
| 289279 | Vinicius Guimarães Aquino | 21184739-SESP/MT | Escrivão de Polícia Judiciária |
| 193858 | Vitor Maylon Lima dos Santos | 3016818 | Escrivão de Polícia Judiciária |
| 197908 | Wesley Carreño dos Santos | 45703838X-SSP/SP | Investigador de Polícia Judiciária |
| 299072 | William Veiga Alves | 351212310 | Escrivão de Polícia Judiciária |
| 299820 | Wilson Prado de Barros | 356615467-SSP/SP | Escrivão de Polícia Judiciária |

EDITAL n. 20/2017 – SAD/SEJUSP/PCMS/AGENTE DE POLÍCIA JUDICIÁRIA
CONCURSO PÚBLICO DE PROVAS E TÍTULOS, PARA PROVIMENTO NO CARGO DE
AGENTE DE POLÍCIA DO QUADRO DE PESSOAL DA SECRETARIA DE ESTADO DE
JUSTIÇA E SEGURANÇA PÚBLICA - SAD/SEJUSP/APJ/PCMS/2017

Os SECRETÁRIOS DE ESTADO DE ADMINISTRAÇÃO E DESBURECRATIZAÇÃO e DE JUSTIÇA E SEGURANÇA PÚBLICA e o DELEGADO-GERAL DA POLÍCIA CIVIL DE MATO GROSSO DO SUL, no uso de suas atribuições legais, e tendo em vista o disposto no Edital n. 1/2017 – SAD/SEJUSP/PCMS/AGENTE DE POLÍCIA JUDICIÁRIA, de 31 de maio de 2017, convocam o candidato Washington Jose dos Santos, inscrição n. 293661, aprovado na Prova Escrita Objetiva, para o cargo de Agente de Polícia Judiciária, na função de Investigador de Polícia Judiciária, e que se autodeclarou índio no ato da inscrição, optando por concorrer às vagas reservadas, para realizar a Entrevista de Verificação, observando-se:

1. A Entrevista de Verificação será realizada conforme especificado abaixo:

Local: Academia de Polícia Civil Delegado Julio Cesar da Fonte Nogueira-Acadepol/MS

Endereço: Rua Delegado Osmar de Camargo, s/n Bloco XV, Parque dos Poderes
Data: 17 de outubro de 2017

Horário de fechamento dos portões: 14 horas (horário de MS)

2. O candidato deverá comparecer ao local de realização da Entrevista de Verificação com antecedência mínima de 30 (trinta) minutos do horário de fechamento dos portões, observado o horário oficial de Mato Grosso do Sul, munido do original e de uma cópia da Cédula Oficial de Identidade expedida pela Secretaria de Segurança com o registro da etnia indígena, ou com o documento de identificação com foto, acompanhado do Registro Administrativo de Nascimento de Índio (RANI) original expedido pela Fundação Nacional do Índio (FUNAI), ou da certidão de nascimento constando a etnia índio.

3. Não será permitido, em nenhuma hipótese, o ingresso no local de realização da Entrevista de Verificação do candidato que se apresentar após o horário especificado para fechamento dos portões.

4. Na entrevista de verificação, a declaração firmada pelo candidato no momento da sua inscrição poderá ou não ser validada pela Comissão de Verificação, mediante a verificação da Cédula Oficial de Identidade expedida pela Secretaria de Segurança com o registro da etnia índio, ou do Registro Administrativo de Nascimento de Índio (RANI) original expedido pela Fundação Nacional do Índio (FUNAI), ou da certidão de nascimento constando a etnia índio, cujas cópias serão retidas.

5. O candidato índio que não comparecer à entrevista na data e no local estabelecidos neste Edital ou que não receber parecer conclusivo favorável da Comissão de Verificação, perderá o direito de concorrer às vagas reservadas, e terá seu requerimento de inscrição preliminar processado como de candidato que disputa em ampla concorrência, desde que preenchidos os demais requisitos previstos neste Edital.

6. Não haverá segunda chamada para realização da Entrevista de Verificação,

Local: Academia de Polícia Civil Delegado Julio Cesar da Fonte Nogueira- Acadepol/MS
Endereço: Rua Delegado Osmar de Camargo, s/n, Bloco XV, Parque dos Poderes

Data: 18 de outubro de 2017

Período: Vespertino

Horário de fechamento dos portões: 14 horas (horário de MS)

| Inscrição | Nome | Doc. Identificação | Função |
|-----------|-------------------------------------|---------------------|------------------------------------|
| 194972 | Mário Emilio Leal dos Santos | 23631-OAB/ES | Escrivão de Polícia Judiciária |
| 207601 | Matheus Monteiro dos Santos | 17844435-SSP/MG | Escrivão de Polícia Judiciária |
| 207603 | Matheus Monteiro dos Santos | 17844435-SSP/MG | Investigador de Polícia Judiciária |
| 191628 | Maximo Pereira dos Santos | 1720785-SEJUSP/MS | Escrivão de Polícia Judiciária |
| 199514 | Milene Martins da Silva | 1842369-SSP/MS | Escrivão de Polícia Judiciária |
| 285649 | Monica de Souza Santos | 5498790-DGPC/GO | Escrivão de Polícia Judiciária |
| 284214 | Mônica Hainoski de Souza | 1413188-SSP/MS | Escrivão de Polícia Judiciária |
| 289861 | Nayara Rodrigues Oliveira | 242661874-DETRAN/RJ | Escrivão de Polícia Judiciária |
| 187160 | Pedro Victor Silva Godoy | 91309130-SSP/PR | Escrivão de Polícia Judiciária |
| 184411 | Priscila Moraes Moreira | 1781139-SSP/MS | Escrivão de Polícia Judiciária |
| 188924 | Rafael Costa Cuentro | 6500860-SSP/PA | Investigador de Polícia Judiciária |
| 289461 | Rafael Narciso Rodrigues dos Santos | 213316847-DETRAN/RJ | Escrivão de Polícia Judiciária |
| 204462 | Rafaela Profirio Jardim | 4569220-SSP/GO | Escrivão de Polícia Judiciária |

e não será permitido ao candidato, em nenhuma hipótese, realiza-la em data, horário e local distintos dos designados neste Edital.

CAMPO GRANDE, 9 DE OUTUBRO DE 2017.

ÉDIO DE SOUZA VIEGAS
Secretário de Estado de Administração
e Desburocratização, em exercício.

JOSÉ CARLOS BARBOSA
Secretário de Estado de Justiça
e Segurança Pública

MARCELO VARGAS LOPES
Delegado-Geral da Polícia Civil

EDITAL n. 21/2017 – SAD/SEJUSP/PCMS/DELEGADO DE POLÍCIA

CONCURSO PÚBLICO DE PROVAS E TÍTULOS, PARA PROVIMENTO NO CARGO DE DELEGADO DE POLÍCIA DO QUADRO DE PESSOAL DA SECRETARIA DE ESTADO DE JUSTIÇA E SEGURANÇA PÚBLICA - SAD/SEJUSP/DP/PCMS/2017

Os SECRETÁRIOS DE ESTADO DE ADMINISTRAÇÃO E DESBUROCRATIZAÇÃO e DE JUSTIÇA E SEGURANÇA PÚBLICA e o DELEGADO-GERAL DA POLÍCIA CIVIL DE MATO GROSSO DO SUL, no uso de suas atribuições legais, tendo em vista o disposto no Edital n. 1/2017 – SAD/SEJUSP/PCMS/DELEGADO DE POLÍCIA, de 31 de maio de 2017, tornam público, para conhecimento dos interessados, o Resultado Preliminar da Prova Escrita Discursiva, conforme constante no Anexo Único deste Edital, observando-se:

1. O candidato poderá interpor recurso contra o Resultado Preliminar da Prova Escrita Discursiva, no período entre as 8 horas do dia 10 de outubro e as 17 horas do dia 13 de outubro de 2017, por meio do site www.fapems.org.br, acessando a área do candidato.

2. Os recursos deverão ser devidamente fundamentados, de forma clara e objetiva.

3. Os recursos interpostos de forma diversa da prevista neste Edital não serão conhecidos e não serão aceitos por via postal ou *fac-símile*, nem fora dos padrões e dos prazos estabelecidos neste Edital, assim como não serão aceitos os recursos em duplicidade.

CAMPO GRANDE, 9 DE OUTUBRO DE 2017.

ÉDIO DE SOUZA VIEGAS
Secretário de Estado de Administração
e Desburocratização, em exercício.

JOSÉ CARLOS BARBOSA
Secretário de Estado de Justiça
e Segurança Pública

MARCELO VARGAS LOPES
Delegado-Geral da Polícia Civil

ANEXO ÚNICO AO EDITAL n. 21/2017 – SAD/SEJUSP/PCMS/DELEGADO DE POLÍCIA CONCURSO PÚBLICO DE PROVAS E TÍTULOS, PARA PROVIMENTO NO CARGO DE DELEGADO DE POLÍCIA DO QUADRO DE PESSOAL DA SECRETARIA DE ESTADO DE JUSTIÇA E SEGURANÇA PÚBLICA - SAD/SEJUSP/DP/PCMS/2017

RESULTADO PRELIMINAR DA PROVA ESCRITA DISCURSIVA

| Inscrição | Nome | Questão 01 | Questão 02 | Questão 03 | Questão 04 | Peça Procedimental | Total |
|-----------|-------------------------------------|------------|------------|------------|------------|--------------------|-------|
| 286847 | Abdalla Yacoub Maachar Neto | 6,5 | 8,25 | 9 | 6,75 | 4,25 | 34,75 |
| 210711 | Adriano de Camargo | 7,75 | 7,75 | 6,25 | 8,25 | 29,5 | 59,5 |
| 303908 | Afonso Celso Brandao Serra | 5 | 12,5 | 6 | 4,5 | 26,25 | 54,25 |
| 183243 | Airton Vasconcelos de Alencar Filho | 8,75 | 3,75 | 6,25 | 4,75 | 9,5 | 33 |
| 285007 | Alan Machado Santos | Ausente | | | | | |
| 207685 | Alanna Eliene Delfino Duarte | 6,5 | 9,5 | 10,25 | 9,5 | 24,25 | 60 |
| 295966 | Alcides Bruno Braun | 9,25 | 9,25 | 10,75 | 9,75 | 48,75 | 87,75 |
| 196206 | Alessandra Vanessa da Silva | 10,75 | 0 | 5 | 6 | 30,75 | 52,5 |
| 207318 | Alex Jose Marin Leite | 8,25 | 6 | 8 | 6 | 28,5 | 56,75 |
| 284029 | Alex Junior da Silva | 3,75 | 7,5 | 3,75 | 9,5 | 45,5 | 70 |
| 301525 | Alex Viegas de Lemes | 9,25 | 9,5 | 9 | 11,25 | 36 | 75 |
| 205169 | Alexandre Almeida Ferreira | 9 | 8,75 | 10,5 | 10,5 | 35 | 73,75 |
| 206672 | Alexandre Barros da Fonseca | Ausente | | | | | |

| Inscrição | Nome | Questão 01 | Questão 02 | Questão 03 | Questão 04 | Peça Procedimental | Total |
|-----------|---|------------|------------|------------|------------|--------------------|--------|
| 183770 | Alexandre Cesar Rezende Guimaraes | 3,25 | 7,75 | 4,5 | 10,25 | 40,5 | 66,25 |
| 290904 | Alexandre Estevam Botelho | 5 | 4,5 | 5,5 | 12,5 | 11,25 | 38,75 |
| 285845 | Alexandre Neves da Silva Júnior | 9,75 | 9 | 10,5 | 11 | 37,5 | 77,75 |
| 189272 | Alexandre Oliveira de Assis | 3 | 5,25 | 9 | 6,5 | 12,25 | 36 |
| 195660 | Alexandre Oliveira Soares | 3,5 | 6 | 10,25 | 9,5 | 33,25 | 62,5 |
| 294099 | Aline de Fatima Silva de Oliveira | 5,75 | 11,5 | 8,5 | 7,25 | 40,75 | 73,75 |
| 305289 | Aline Morais Martinez dos Santos | 10,25 | 8,75 | 9,25 | 9,25 | 40,25 | 77,75 |
| 301095 | Aline Valério Bastos | Ausente | | | | | |
| 197541 | Alison da Silva Araujo | 0 | 3,5 | 5,5 | 4,5 | 10 | 23,5 |
| 288027 | Allan Bruno Carneiro Ferreira | 4,75 | 6 | 8 | 9,5 | 46 | 74,25 |
| 289862 | Allana Mariele Mazaró Zarelli | 10 | 8,75 | 9,25 | 10,5 | 44,25 | 82,75 |
| 284175 | Allisson Gomes Guimaraes | 8,75 | 8,75 | 9,75 | 9 | 42,25 | 78,5 |
| 415124 | Amanda Estevam Barbosa | 4,75 | 6,25 | 10,75 | 9,75 | 43,5 | 75 |
| 297850 | Amanda Menuci Petelinkar | 7 | 8 | 5,25 | 7,25 | 43,75 | 71,25 |
| 283669 | Amanda Ribeiro da Silva Andrade | 6,75 | 2,5 | 3 | 9,25 | 45,5 | 67 |
| 200803 | Amanda Ribeiro Gomes Montemor | 3,5 | 8,75 | 9,25 | 11,25 | 25,75 | 58,5 |
| 291227 | Amarildo Parpinelli da Paixao | 5,25 | 7,25 | 9,5 | 9 | 6,75 | 37,75 |
| 301730 | Ana Caroline Mortoza Lacerda Terra | 7,5 | 4 | 6,75 | 5,5 | 46,5 | 70,25 |
| 210613 | Ana Flavia de Melo Leite | 7,25 | 12,5 | 9,5 | 9,25 | 11 | 49,5 |
| 190953 | Ana Luiza Noriler da Silva Carneiro | 9,5 | 11,25 | 9 | 12,25 | 35 | 77 |
| 283046 | Analu Lacerda Ferraz | 9,25 | 8,75 | 9,25 | 11,25 | 44,5 | 83 |
| 285982 | Anaor Gomes Pereira Junior | 10,5 | 5,5 | 10,75 | 5,5 | 27,75 | 60 |
| 299646 | Anderson Antonio Alves Correa | 3,75 | 7 | 3,75 | 4 | 44,75 | 63,25 |
| 284390 | Anderson Christian Barbosa Apostolo | 6 | 3 | 6 | 8,25 | 30,5 | 53,75 |
| 204554 | Anderson Ramos Gomes | 12,5 | 7,5 | 9 | 9 | 40 | 78 |
| 206786 | André Abdo Merlone dos Santos Courbassier | 0 | 9,75 | 6 | 9,25 | 35,5 | 60,5 |
| 291240 | Andre Luiz Lustosa Strozzi | 0 | 0 | 0 | 0 | 3 | 3 |
| 295459 | Andre Moraes Rieger | 5 | 10,25 | 8,75 | 6 | 3,75 | 33,75 |
| 209709 | Andre Serrao Izidio da Silva | 3 | 6,625 | 9 | 9,5 | 41,25 | 69,375 |
| 285126 | André Victor de Oliveira Leite | 7 | 8 | 8,75 | 11,75 | 10,5 | 46 |
| 197003 | Andressa Munhoz Angelo Ennes | 3 | 5 | 7 | 7,5 | 9 | 31,5 |
| 196970 | Andressa Vieira | 8,75 | 8,75 | 10,75 | 10,5 | 45,25 | 84 |
| 296594 | Anezio Rosa de Andrade | 9,25 | 12 | 9,25 | 9,75 | 39,75 | 80 |
| 285306 | Anita Marcondes Schulze | 8,75 | 6,75 | 5,75 | 8,75 | 36,75 | 66,75 |
| 191259 | Anna Karina Novaes Gonçalves | 0 | 0 | 5,25 | 12,5 | 12,5 | 30,25 |
| 196791 | Anna Paula Marlen Pereira | 6,75 | 5 | 9 | 10 | 47,75 | 78,5 |
| 288541 | Antério Joseff Souza de Almeida | 0 | 5,5 | 6,5 | 8,5 | 33 | 53,5 |
| 197589 | Antonio Carlos Pinzan Junior | 3,5 | 10 | 6,25 | 11,25 | 40,75 | 71,75 |
| 206975 | Antonio Flavio Rocha Freire | 3 | 5 | 6,75 | 9,75 | 35,25 | 59,75 |
| 184973 | Antônio Franceildo Soares Matias | 7,25 | 6,25 | 0 | 6,25 | 38,75 | 58,5 |
| 209654 | Antonio Marcos Daga | 5 | 4 | 4,75 | 8 | 10,75 | 32,5 |
| 293420 | Arruaires Bezerra de Lima | 7,75 | 3,75 | 8,25 | 12,5 | 41 | 73,25 |
| 208371 | Arthur de Medeiros Brito | 4 | 9,5 | 8,75 | 8,5 | 27,25 | 58 |
| 302878 | Arthur Orsini Maziero | 9 | 9 | 9 | 9,25 | 43 | 79,25 |
| 298990 | Átila Rodrigues de Almeida | 7 | 9,25 | 7,25 | 10,5 | 27,75 | 61,75 |
| 208285 | Bárbara Camargo Alves | 9,25 | 8,75 | 9,5 | 11,75 | 48,25 | 87,5 |

| Inscrição | Nome | Questão 01 | Questão 02 | Questão 03 | Questão 04 | Peça Procedimental | Total |
|-----------|---------------------------------------|------------|------------|------------|------------|--------------------|-------|
| 188050 | Bárbara Farias de Mattos | 12,5 | 5 | 7 | 10,25 | 39,75 | 74,5 |
| 288851 | Bárbara Natal Buttini | 4,5 | 9,5 | 6 | 9 | 44 | 73 |
| 300217 | Bauer Augusto Viana Reis | 9,25 | 8,75 | 9 | 9,25 | 41,75 | 78 |
| 208454 | Bernardo Fonseca Silva Campos | 4,25 | 9,75 | 6,5 | 9,75 | 9 | 39,25 |
| 293951 | Bernardo Mello Portella Campos | 0 | 8,5 | 6,25 | 12,25 | 23,75 | 50,75 |
| 183542 | Bianca Pellegrino Barbosa da Silva | 9,5 | 10 | 4 | 6,75 | 39,5 | 69,75 |
| 295663 | Bráulio do Amaral Fonseca Araujo | 12,25 | 7,75 | 8 | 8,75 | 6,25 | 43 |
| 284944 | Bruce Lee Simões Pimentel | 7,25 | 9,75 | 8,75 | 8,75 | 4,75 | 39,25 |
| 287500 | Bruna de Souza Marques | 8,75 | 12 | 9 | 9 | 42,5 | 81,25 |
| 298786 | Bruno Barros Ferreira | 8,75 | 9 | 11 | 8,75 | 38,75 | 76,25 |
| 300084 | Bruno Belinelli Bono Macedo | 12,5 | 8,25 | 4 | 4,75 | 26,5 | 56 |
| 289001 | Bruno Candeira Nunes | 0 | 3,25 | 6 | 11,75 | 7,75 | 28,75 |
| 288932 | Bruno Coelho Oliveira | 0 | 10,25 | 5 | 7,75 | 35 | 58 |
| 183030 | Bruno de Ugalde Mello | Ausente | | | | | |
| 414153 | Bruno Gomes Borges | Ausente | | | | | |
| 295492 | Bruno Humelino de Oliveira | 11,5 | 12,5 | 12,25 | 11 | 44,25 | 91,5 |
| 293124 | Bruno Marques Sandri | 3,75 | 6,25 | 7,75 | 9,25 | 26,25 | 53,25 |
| 297310 | Bruno Moreira Costa | Ausente | | | | | |
| 286442 | Bruno Santacatharina Carvalho de Lima | 9,75 | 9 | 12 | 9,75 | 35,5 | 76 |
| 192142 | Caio Henrique de Mello Goto | 12,5 | 9,25 | 9,75 | 9,5 | 42,5 | 83,5 |
| 286629 | Caio Henrique Jeronymo Macedo | 8,75 | 8,75 | 9,75 | 10 | 40,25 | 77,5 |
| 209256 | Caio Leonardo Bicalho Martins | 11 | 9,25 | 9 | 9 | 38,5 | 76,75 |
| 286930 | Caique Ducatti | 12,5 | 12 | 9,5 | 8,75 | 40 | 82,75 |
| 289725 | Camila da Silva Sandim | 9 | 3,25 | 8,25 | 8,5 | 33,25 | 62,25 |
| 208057 | Camila Egashira Oliveira | 6,25 | 10,75 | 5,75 | 9,25 | 38,5 | 70,5 |
| 303855 | Carla Evangelista Lindenberg Nogueira | 11,75 | 12,5 | 0 | 9 | 33,25 | 66,5 |
| 201217 | Carlos Alberto Braga Diniz Neto | 6,75 | 9,75 | 8 | 10 | 22,5 | 57 |
| 292859 | Carlos Eduardo Valoes Mazurek | 6,75 | 7 | 8,75 | 8 | 31,75 | 62,25 |
| 188376 | Carlos Henrique Fernandes Gasques | 5 | 5,25 | 5,25 | 9,25 | 44,75 | 69,5 |
| 283515 | Carlos Henrique Ferro da Silva Santos | 3 | 11,25 | 6 | 8,5 | 37,75 | 66,5 |
| 192213 | Carolina Caraiiba Nazareth Alves | 3,75 | 6,75 | 8,25 | 10,25 | 9,75 | 38,75 |
| 207375 | Carolina Gonçalves Silva | 0 | 6,5 | 11 | 8,25 | 33,5 | 59,25 |
| 298950 | Carolina Santos Pires | 6,5 | 8,25 | 6 | 9,75 | 31,75 | 62,25 |
| 198615 | Caroline Gonçalves Araujo | 1,75 | 6,5 | 8,25 | 9,75 | 10,75 | 37 |
| 284986 | Caroline Vianna Longhi | Ausente | | | | | |
| 185395 | Cássio Francisco Machado Neto | 5,75 | 8 | 6,5 | 10,5 | 36,5 | 67,25 |
| 212363 | Celso Bitar Junior | 4,75 | 9,75 | 1,5 | 8,75 | 40,75 | 65,5 |
| 183844 | Celso Bruno Tormena | 5,75 | 9,25 | 6,5 | 9,25 | 28,25 | 59 |
| 292312 | Charles Schenckel | Ausente | | | | | |
| 209350 | Christian Anderson Ferreira da Gama | 7,25 | 10 | 5,25 | 8,75 | 46,25 | 77,5 |
| 204511 | Christielle Colombo Gomes | 3,5 | 8,25 | 6,75 | 8,75 | 39 | 66,25 |
| 282869 | Claudio Roberto Faria Junior | 2,25 | 7,25 | 5,25 | 7,25 | 39 | 61 |
| 192255 | Cley Anderson de Queiroz Rodrigues | Ausente | | | | | |
| 289546 | Cristiano Andre Hein | 9 | 12,5 | 9,75 | 9 | 37,5 | 77,75 |
| 296174 | Cristovao da Silva Alheiros | 2,75 | 7,75 | 4 | 3 | 15,5 | 33 |
| 185501 | Daiany Martins de Souza | 7,25 | 3,25 | 6,5 | 4,25 | 7,25 | 28,5 |
| 211700 | Daniel Albrecht Ferreira | Ausente | | | | | |
| 200977 | Daniel Luz da Silva | 9 | 8,75 | 9 | 9 | 42 | 77,75 |

| Inscrição | Nome | Questão 01 | Questão 02 | Questão 03 | Questão 04 | Peça Procedimental | Total |
|-----------|--|------------|------------|------------|------------|--------------------|-------|
| 202471 | Daniel Oswaldo Silva e Rocha | 2,5 | 8,5 | 7 | 11 | 44,25 | 73,25 |
| 210344 | Daniel Wollz Marques | 9,25 | 8,75 | 9,25 | 11,25 | 37,75 | 76,25 |
| 185970 | Daniela Fernandes Peixoto | 0 | 8,75 | 8,25 | 8,25 | 35,75 | 61 |
| 286789 | Daniela Mendes de Souza Oliveira | 5 | 5,75 | 6,5 | 8 | 17,75 | 43 |
| 204263 | Daniela Vialli Gomes Genova | 3,75 | 6,75 | 4,25 | 8,25 | 41,5 | 64,5 |
| 201919 | Danilo Araujo de Medeiros | 6 | 6,5 | 5 | 9,5 | 14,5 | 41,5 |
| 287399 | Danilo Felix de Mattos | 0 | 9,5 | 7,5 | 8,5 | 17,5 | 43 |
| 291844 | Danilo Rodrigues Barbosa | 6,5 | 9,75 | 7,75 | 5,5 | 35,75 | 65,25 |
| 294924 | Davi Silva Sampaio | 6,5 | 9 | 10,25 | 9 | 4,25 | 39 |
| 290530 | Davison Luis Reis Cunha | 9,25 | 6,75 | 2,75 | 8,5 | 33,5 | 60,75 |
| 301385 | Deglayr Tavares Barcellos Junior | 8,5 | 5,25 | 6,5 | 8,25 | 39,75 | 68,25 |
| 290074 | Delmiro Dantas Cano | 5,5 | 4,25 | 2 | 7 | 5,75 | 24,5 |
| 210335 | Diego Araujo Vargas Leal | 8,75 | 9 | 9 | 9,5 | 36,75 | 73 |
| 185456 | Diego Dantas Santos | 10 | 9,25 | 8,75 | 9 | 40,75 | 77,75 |
| 297300 | Diego de Queiroz Sátiro Cabral Batista | 9,5 | 8,75 | 9,5 | 8,75 | 36,5 | 73 |
| 204657 | Diego Máximo do Prado | 3 | 5 | 6,75 | 8 | 36 | 58,75 |
| 293289 | Diego Menezes Quintino | 10 | 6,5 | 3 | 11 | 11,5 | 42 |
| 184409 | Diego Natanael Lopes Arruda | 10 | 4,5 | 4,75 | 8,25 | 32,25 | 59,75 |
| 193918 | Diego Vilella Ferreira Costa | 5,5 | 8 | 5,75 | 8,75 | 30 | 58 |
| 285509 | Diógenes Tavares de Melo Neto | 10 | 5,25 | 7,75 | 8 | 20,25 | 51,25 |
| 287911 | Diogo Nogueira Amorim | Ausente | | | | | |
| 290110 | Diogo Rodrigo Padilha de Souza | 8 | 9 | 4,25 | 6,25 | 6,5 | 34 |
| 287668 | Dione dos Anjos Lucas | 8,5 | 5,25 | 3,5 | 8,25 | 40,5 | 66 |
| 291014 | Douglas Cordeiro dos Santos Crespo | 5,25 | 9,25 | 7,25 | 9,75 | 36,75 | 68,25 |
| 185389 | Douglas de Sousa Silva | 5 | 7,25 | 7 | 8,75 | 30,25 | 58,25 |
| 293202 | Douglas Radaelli Fucina | 10 | 6,5 | 5,75 | 8,5 | 33 | 63,75 |
| 189460 | Dreyfus Luis da Silva Fernandes | 6 | 6,5 | 8,25 | 7,75 | 32,5 | 61 |
| 302693 | Dyuliriman Pinto de Andrade Filho | 9,75 | 10,75 | 9 | 9,5 | 47,75 | 86,75 |
| 198205 | Edelvelges Felipe de Oliveira Neto | 6,5 | 7 | 9,25 | 10,25 | 7 | 40 |
| 284108 | Edgard Punsky de Sousa | 5,5 | 5,25 | 3,25 | 9,25 | 33,25 | 56,5 |
| 199539 | Edis Dias Ledesma | 6,25 | 7,25 | 8 | 10 | 37,75 | 69,25 |
| 187513 | Edson Caetano dos Santos | 10 | 5 | 3,25 | 8 | 0 | 26,25 |
| 190065 | Eduardo Augusto Alves | 4,75 | 7,75 | 8 | 8,75 | 36,25 | 65,5 |
| 188108 | Eduardo de Azevedo Larangeira | 8,5 | 10,25 | 8,5 | 9 | 11 | 47,25 |
| 284783 | Eduardo Ferreira de Oliveira | 8,9 | 8,75 | 8,75 | 9,75 | 38,25 | 74,4 |
| 209971 | Eduardo Ribeiro Machado Ferreira | 0 | 6,25 | 6,25 | 7,5 | 33,75 | 53,75 |
| 204365 | Eliel Raimundo Alves | 8,75 | 9,75 | 9,25 | 9,75 | 36,25 | 73,75 |
| 185496 | Elisangela Ferreira Cristaldo | 1,5 | 5,25 | 5 | 8 | 36,75 | 56,5 |
| 194338 | Elizane Gomes de Oliveira | 9,25 | 2,75 | 3,5 | 6,5 | 37,25 | 59,25 |
| 210072 | Emanuelle Sobral Schmidt Souza | 5,5 | 6,25 | 2,75 | 7,5 | 23,75 | 45,75 |
| 417623 | Emerson Fellipe Nascimento Dias | 6,75 | 8 | 5 | 11 | 35 | 65,75 |
| 191034 | Enliu Rodrigues Taveira | 5 | 6 | 2,5 | 8,5 | 6,5 | 28,5 |
| 194522 | Erasmoo Bruno de Mello Cubas | 10 | 9 | 9,25 | 9,5 | 37,25 | 75 |
| 183308 | Eric Teixeira Araujo | 10,25 | 9 | 9 | 9,5 | 38,25 | 76 |
| 285026 | Erica Duarte Rondon | 0 | 6,5 | 6,5 | 5,75 | 16,75 | 35,5 |
| 209392 | Esli Pereira Gomes Junior | 5 | 11,75 | 7,25 | 7 | 33,5 | 64,5 |
| 206353 | Eugenio Rudy Juior | 12,25 | 9,25 | 9,25 | 9,75 | 42,25 | 82,75 |
| 186756 | Eva Oliveira Arruda | 6,5 | 9,25 | 5,75 | 8,5 | 32,25 | 62,25 |

| Inscrição | Nome | Questão 01 | Questão 02 | Questão 03 | Questão 04 | Peça Procedimental | Total |
|-----------|--|------------|------------|------------|------------|--------------------|-------|
| 188274 | Ewerton Junior Martins da Nobrega | 9,25 | 5 | 7,75 | 5 | 13 | 40 |
| 203932 | Ezequias Martins da Silva | 5,75 | 4 | 3,25 | 8,75 | 34 | 55,75 |
| 284603 | Fabiano Arlindo Alves | 12,25 | 10,25 | 9,25 | 9,25 | 44,25 | 85,25 |
| 288805 | Fábio Amaral Barbosa | 5 | 7,25 | 6,5 | 8 | 2,25 | 29 |
| 188295 | Fábio Castro Góes de Aguiar | 9,75 | 8,75 | 8 | 8,25 | 17 | 51,75 |
| 183150 | Fabio Fajngold | 11 | 2 | 5,5 | 8 | 29 | 55,5 |
| 194078 | Fábio Nahas Pereira dos Santos | 8,75 | 10,5 | 8,25 | 8,75 | 3,5 | 39,75 |
| 187476 | Fabio Sebastiao Soares de Oliveira | 11,25 | 5,25 | 5,75 | 7 | 40 | 69,25 |
| 287637 | Fábio Viana Mateus | 6,75 | 6,25 | 6 | 5,25 | 0 | 24,25 |
| 289979 | Fabio Vieira Rodrigues | 0 | 9,25 | 5,5 | 8 | 33,5 | 56,25 |
| 287179 | Fabiola Thais Schwengber | 7,25 | 9 | 5,25 | 8,75 | 4,25 | 34,5 |
| 211845 | Fabricio Pimentel Lourenco de Lima | 10,5 | 9,25 | 5 | 10,75 | 32,5 | 68 |
| 286817 | Fabricio Savazzi Bertoncini | 9,25 | 6 | 6,25 | 8,25 | 35,5 | 65,25 |
| 299014 | Felicio Amancio Rocha | 5,25 | 9 | 2 | 9,25 | 1,5 | 27 |
| 206373 | Felipe Alvarez Madeira | 10 | 8,75 | 9 | 9 | 39,25 | 76 |
| 209677 | Felipe Barreto Abreu | 7,5 | 10,25 | 6,25 | 4,75 | 24,5 | 53,25 |
| 296141 | Felipe Barretto de Oliveira | 4,75 | 11,25 | 7,25 | 8,5 | 40,25 | 72 |
| 209267 | Felipe Candido Rossato | 12,5 | 9,5 | 9 | 9 | 35,5 | 75,5 |
| 292096 | Felipe de Oliveira Paiva | 12,5 | 10 | 8,75 | 9 | 41,75 | 82 |
| 211019 | Felipe Gomes Fernandes | 5 | 5,5 | 7,25 | 8,25 | 42,25 | 68,25 |
| 210376 | Felipe Machado Potter | 10,5 | 9,25 | 8,75 | 8,75 | 48,5 | 85,75 |
| 283314 | Felipe Malerbo Capela | 0 | 7,5 | 5,25 | 5 | 36 | 53,75 |
| 196341 | Felipe Muzzi Lopes de Vasconcelos | 5,5 | 11,5 | 9,5 | 11 | 25,5 | 63 |
| 291976 | Felipe Santos Vieira Nogueira | 5,25 | 7,25 | 5 | 8 | 40,75 | 66,25 |
| 293713 | Fernanda Luckmann Saratt | 5,25 | 6,5 | 5,5 | 10,75 | 49 | 77 |
| 285318 | Fernanda Luiza Mendonça Siscar | 9,75 | 9 | 9,25 | 9 | 12,5 | 49,5 |
| 288010 | Fernanda Oliveira Dias Leal | 9,75 | 9,5 | 5,25 | 8,5 | 38,5 | 71,5 |
| 192022 | Fernanda Pereira Queiroz | 4,75 | 7,75 | 5 | 7,75 | 17,5 | 42,75 |
| 301345 | Fernanda Salem Molina | 7,5 | 7,75 | 5,5 | 7 | 35,5 | 63,25 |
| 282768 | Fernanda Zacante Orlando | 4,75 | 6,75 | 6,5 | 8,75 | 9,5 | 36,25 |
| 198508 | Fernando Cesar Garcia Costa | 6,25 | 9,5 | 5 | 7,25 | 35 | 63 |
| 286097 | Fernando Ferreira Dantas | 10,25 | 9 | 9 | 9,5 | 41,5 | 79,25 |
| 299944 | Fernando Henrique Araujo Silva | 8 | 6,75 | 3,25 | 8,25 | 26,75 | 53 |
| 207025 | Fernando Henrique Rodrigues Varella | 5,25 | 9,25 | 8,5 | 8,75 | 18,75 | 50,5 |
| 206823 | Fernando Prado Moreira | 4,75 | 10 | 4,75 | 7,25 | 31,25 | 58 |
| 297329 | Fernando Toshiyuki Fujino | 0 | 5,75 | 5,25 | 8,25 | 37 | 56,25 |
| 200420 | Filipe Carneiro de Albuquerque Santana | 10 | 7,25 | 5,25 | 8,25 | 38,75 | 69,5 |
| 183043 | Filipe Davanso Mendonça | 8,75 | 9,25 | 8,75 | 11,25 | 46,25 | 84,25 |
| 283354 | Filipe Moura Rego Nogueira Leal | 0 | 0 | 1,75 | 9,5 | 39,75 | 51 |
| 187539 | Flávio Leonardo Santana Silva | 5,25 | 12,5 | 6 | 11,5 | 38 | 73,25 |
| 302111 | Flavio Renato Almeida Reyes | Ausente | | | | | |
| 292250 | Franciane Moraes Ribeiro de Sousa | 10,25 | 12,5 | 7 | 11,75 | 24,25 | 65,75 |
| 212173 | Francisco Batista de Almeida Neto | 4,5 | 7,5 | 4,25 | 7,75 | 18,75 | 42,75 |
| 209047 | Francisco Diogo Alves de Alencar | 5,5 | 7,25 | 4,75 | 10 | 43 | 70,5 |
| 289217 | Francisco Eraldo Soares Filho | Ausente | | | | | |
| 292508 | Francisco Relry Victor Oliveira | 6,25 | 8,75 | 3 | 9,25 | 39,5 | 66,75 |
| 289857 | Frederico Alves Melo | 10,25 | 10 | 6,25 | 10,75 | 33,75 | 71 |

| Inscrição | Nome | Questão 01 | Questão 02 | Questão 03 | Questão 04 | Peça Procedimental | Total |
|-----------|---|------------|------------|------------|------------|--------------------|-------|
| 285154 | Gabriel Cardoso Gonçalves Barroso | 10 | 9,25 | 9 | 9 | 44,25 | 81,5 |
| 302974 | Gabriel Conrado Souza | 10 | 10,5 | 9,5 | 8,75 | 43,25 | 82 |
| 184867 | Gabriel Desterro e Silva Pereira | 10 | 8,75 | 9 | 12,25 | 47,25 | 87,25 |
| 209603 | Gabriel Gomes de Lima Vilanova | 5 | 8,75 | 4,75 | 8,25 | 39 | 65,75 |
| 197895 | Gabriel Salles | 9 | 9,25 | 8,75 | 10 | 47,75 | 84,75 |
| 200027 | Gabriela Dias de Souza | 5 | 10,25 | 7 | 8,75 | 21 | 52 |
| 300855 | Gabriela Ribeiro de Souza e Violin | 8,75 | 10 | 8,75 | 9 | 47,75 | 84,25 |
| 288136 | Gabriela Sá Campos | 0 | 6,75 | 4,75 | 8,25 | 15,25 | 35 |
| 191463 | Gabriella Parzewski Henrique Silva | 9,75 | 5,25 | 3,5 | 6,75 | 14,5 | 39,75 |
| 184153 | Geordan Antunes Fontenelle Rodrigues | 5,25 | 7,75 | 5,25 | 8,75 | 47,5 | 74,5 |
| 286254 | George Severo Nogueira | 9,5 | 3,75 | 6 | 6,75 | 40,5 | 66,5 |
| 292634 | Gerson Figueiredo Martins Junior | Ausente | | | | | |
| 187589 | Gerson Viana Marques | 7,5 | 5,75 | 2,5 | 8,75 | 32 | 56,5 |
| 210361 | Giancarlo João Fernandes | 7,75 | 7,75 | 7,5 | 10,25 | 40,5 | 73,75 |
| 290839 | Gilberto Hadlich Correa de Barros | 4,75 | 9,5 | 3,75 | 8,25 | 25,25 | 51,5 |
| 290000 | Gilcimar Carvalho dos Santos | 11 | 9,25 | 5,5 | 9 | 11,5 | 46,25 |
| 186153 | Glauber Jose de Souza Maia | 10 | 9 | 8,75 | 9 | 46 | 82,75 |
| 208282 | Glauca Fernanda Valerio | 10,25 | 8,75 | 8,75 | 8,75 | 40,25 | 76,75 |
| 287434 | Glauciane Rocha Lopes | 0 | 8,25 | 2,25 | 7,75 | 13 | 31,25 |
| 415287 | Glaucilene Maria Araujo Bernardo | 7,5 | 10,5 | 5,75 | 12,25 | 39 | 75 |
| 184028 | Goethe Arce Rocha Junior | 0 | 7 | 3 | 11 | 42 | 63 |
| 206997 | Guilherme Carvalho Rocha | 10 | 3,5 | 3,75 | 8,75 | 34,25 | 60,25 |
| 285966 | Guilherme Henrique Sá Carneiro | 0 | 9 | 4,5 | 5,25 | 34,75 | 53,5 |
| 304723 | Guilherme Homem Brazil Barbosa | 8,75 | 2,5 | 1 | 8 | 28,75 | 49 |
| 288255 | Guilherme Pompeo Pimenta Negri | 9 | 9,25 | 1 | 8,5 | 40,25 | 68 |
| 201567 | Guilherme Renato Hernandez Polimeni Lós | 0 | 5 | 2,75 | 7 | 2,25 | 17 |
| 206798 | Guilherme Sarian | 9 | 10 | 9,25 | 9 | 42,25 | 79,5 |
| 417678 | Guilherme Tavares Escobar Morgado | 7,5 | 9,75 | 4,75 | 8,5 | 40 | 70,5 |
| 191861 | Gustavo Anuniação de Paula | 10 | 9 | 3,75 | 8,5 | 35,5 | 66,75 |
| 212065 | Gustavo Godoy Alevado | 4,5 | 8,75 | 7,5 | 8 | 31,25 | 60 |
| 208603 | Gustavo Henrique da Silva Neves | 0 | 10 | 8,5 | 9 | 20,5 | 48 |
| 206685 | Gustavo Henrique de Azevedo Siqueira | Ausente | | | | | |
| 197441 | Gustavo Henriques Barros | 9,25 | 9 | 9 | 9 | 46 | 82,25 |
| 298159 | Gustavo Mendes Silva | 9,25 | 12,25 | 8,75 | 9 | 47,25 | 86,5 |
| 194895 | Haroldo Padovani Toffoli | 5 | 9,75 | 3,75 | 8,75 | 43,5 | 70,75 |
| 192208 | Heleno Sousa Santana | 9 | 9,5 | 8,75 | 9,5 | 43,75 | 80,5 |
| 203858 | Henrique Hiroyuki Tanaka Goncalves | 0 | 9,25 | 7,75 | 9,25 | 39,5 | 65,75 |
| 192595 | Henrique Madureira Espindola de Barros | 8,75 | 9,5 | 5,75 | 8,25 | 43,5 | 75,75 |
| 193050 | Herb Vitor Rodrigues Junior | 9 | 9,25 | 9 | 8,75 | 36,25 | 72,25 |
| 283369 | Higo Rafael Ferreira de Oliveira | 4,5 | 6,75 | 4,75 | 6,5 | 43 | 65,5 |
| 291218 | Hilton Ferreira de Andrade | 4,75 | 6,25 | 5,25 | 8,5 | 5,25 | 30 |
| 298621 | Horácio Forte Bahia Freire Filho | 12,5 | 9 | 9 | 9,25 | 44,75 | 84,5 |
| 289527 | Hugo Moretto Lara | 6,75 | 3,75 | 3,75 | 9 | 10 | 33,25 |

| Inscrição | Nome | Questão 01 | Questão 02 | Questão 03 | Questão 04 | Peça Procedimental | Total | |
|-----------|--------------------------------------|------------|------------|------------|------------|--------------------|-------|--|
| 287020 | Iago Fonseca de Oliveira | 7,5 | 9,75 | 5,25 | 5,25 | 45 | 72,75 | |
| 291600 | Igomar de Souza Caetano | 4 | 6,5 | 5,5 | 8,75 | 38,75 | 63,5 | |
| 208446 | Igor Alberto Figueiredo | 9,5 | 7,5 | 6,25 | 8,75 | 23 | 55 | |
| 286696 | Igor Freitas Flávio | 6,75 | 7,25 | 4,5 | 6 | 27,75 | 52,25 | |
| 299201 | Ilcinara Maria Sganzerla | 9,25 | 8,5 | 2 | 9 | 38,25 | 67 | |
| 295095 | Isaac Laurindo Soeiro | 4,75 | 5,5 | 3 | 7,5 | 36,5 | 57,25 | |
| 291810 | Isabella Camarco Gomes | 7,5 | 11 | 5 | 7,25 | 43,25 | 74 | |
| 196102 | Isabella Joy Lima e Silva | 7 | 7 | 5,5 | 8,5 | 35,5 | 63,5 | |
| 286059 | Izabele Pessoa Holanda | 7 | 10,25 | 3,75 | 7,5 | 15,5 | 44 | |
| 188272 | Jacksanderson Farias Rizatti | 4,25 | 7,5 | 2,75 | 9,25 | 16,5 | 40,25 | |
| 187835 | Jackson Frederico Vale | 9 | 10 | 9 | 8,75 | 45,5 | 82,25 | |
| 285551 | Jadson Pereira Santos | 0 | 7,25 | 6,25 | 9 | 45,75 | 68,25 | |
| 210508 | Jailton Santos Junior | 9 | 7 | 7,75 | 8,75 | 37,25 | 69,75 | |
| 287107 | Jairo de Souza Lopes | 7 | 9,5 | 5,25 | 6,75 | 32 | 60,5 | |
| 208939 | James Dean Cestari | 5 | 4,75 | 2,5 | 7,25 | 23,25 | 42,75 | |
| 186743 | Jaqueline Gomes de Almeida | 7,25 | 8,25 | 8,5 | 8,5 | 25,75 | 58,25 | |
| 295670 | Jardson Fonseca da Silva Bezerra | 7,5 | 7 | 7,25 | 1,5 | 35,5 | 58,75 | |
| 285692 | Jean Andrade Araujo | 4,5 | 5 | 4 | 8 | 27,25 | 48,75 | |
| 416291 | Jean Carlos Ferreira de Moraes | 6,75 | 10,75 | 10,5 | 7 | 23,25 | 58,25 | |
| 298912 | Jéssica Cristina de Assis | 9,5 | 12 | 3,5 | 7,5 | 39,25 | 71,75 | |
| 208457 | Jéssica de Souza Bohrer | 10 | 6 | 7,75 | 5,25 | 35,75 | 64,75 | |
| 295901 | Jessica Ingrid de Lima Ribeiro | 9 | 8,5 | 8 | 7,75 | 35 | 68,25 | |
| 291619 | Jeyson Barreto Fernandes | 4,75 | 7 | 4,75 | 7,25 | 33 | 56,75 | |
| 286172 | Jhonny Garcia Trindade Monteiro | 9,5 | 9,5 | 9 | 8,75 | 42,75 | 79,5 | |
| 288999 | Joana Botelho Miraglia | 5,75 | 7 | 7,75 | 8 | 39 | 67,5 | |
| 205249 | Joao Antonio Batista Ribeiro Torres | 5,75 | 7,25 | 7,5 | 9 | 39,75 | 69,25 | |
| 290925 | João Batista Xavier Filho | 4,75 | 5,5 | 2 | 11 | 28,25 | 51,5 | |
| 183614 | João Cleber Dorneles | 10,5 | 10 | 4,75 | 8,75 | 36,75 | 70,75 | |
| 291471 | João Henrique Freitas Braga | 9,5 | 9,5 | 4,5 | 9 | 30,5 | 63 | |
| 298375 | Joao Henrique Gonçalves | 8,75 | 9 | 5,5 | 8,25 | 27,75 | 59,25 | |
| 285117 | João Paulo Berte | 4,25 | 4 | 7,25 | 8,75 | 30 | 54,25 | |
| 207679 | João Pedro da Silva Gonçalves | 8,5 | 8,75 | 3,5 | 11,5 | 35 | 67,25 | |
| 293762 | Joao Victor Bernardes Seidel | 0 | 0 | 4 | 9 | 35,25 | 48,25 | |
| 183466 | Joao Vitor de Assis Tepedino | 7 | 4,25 | 4,75 | 10,5 | 11,25 | 37,75 | |
| 204517 | Joaquim Ciriaco Ramires Filho | 0 | 4 | 9 | 9 | 41,25 | 63,25 | |
| 211356 | Johanes Ribeiro Deguti Vieira | 4 | 5,5 | 4 | 8 | 6,5 | 28 | |
| 286306 | Jorge da Silva Arruda | 4,5 | 5,5 | 3,5 | 6 | 40,25 | 59,75 | |
| 181644 | Jorge David da Silva Carvalho Junior | Ausente | | | | | | |
| 201686 | Jorge Eduardo da Cunha Pacheco | 5,5 | 3,75 | 6,5 | 9 | 35,5 | 60,25 | |
| 289269 | Jorge Florencio de Oliveira | 10 | 8,75 | 4,5 | 9,5 | 35,75 | 68,5 | |
| 203794 | Jorge Luiz Campos Pinto Filho | 5,75 | 7,5 | 4,25 | 8 | 8,25 | 33,75 | |
| 212338 | Jorge Luiz Napoleão Mesquita | 12 | 8,75 | 6,75 | 9 | 45,75 | 82,25 | |
| 295825 | Jorge Siqueira Salto | 10 | 6,75 | 3,25 | 5,5 | 37,5 | 63 | |
| 205251 | Jose Adonias Gomes dos Santos | 0 | 0 | 3,25 | 4 | 25,5 | 32,75 | |
| 210362 | José de Sousa Lima Filho | 7,5 | 8,75 | 9 | 6 | 39,25 | 70,5 | |
| 209925 | José Getulio Daniel | 5,5 | 3,5 | 0 | 5 | 20,5 | 34,5 | |
| 301429 | José Guilherme Urnau Romera | 11,25 | 10 | 9 | 9,25 | 41,5 | 81 | |
| 185587 | José Magi Stuqui Jr | 10 | 5 | 3,25 | 9 | 36 | 63,25 | |
| 291678 | José Manoel do Nascimento Neto | 7 | 6,75 | 6,75 | 1 | 35 | 56,5 | |
| 282884 | Jose Marcos Falcao de Melo | 9,5 | 8,75 | 2,75 | 8,5 | 38,5 | 68 | |

| Inscrição | Nome | Questão 01 | Questão 02 | Questão 03 | Questão 04 | Peça Procedimental | Total | |
|-----------|--------------------------------------|------------|------------|------------|------------|--------------------|-------|--|
| 197981 | José Rafael Costa Santos | 0 | 4,25 | 8,75 | 8 | 31,5 | 52,5 | |
| 188444 | José Raimundo Duailibe Junior | Ausente | | | | | | |
| 301264 | Jose Renato de Sousa Pereira | 8,25 | 6 | 5 | 7 | 31,25 | 57,5 | |
| 289674 | José Rodrigo Barbosa das Neves | 7,5 | 3,5 | 4 | 9 | 41 | 65 | |
| 288198 | José Wilson Ferreira da Silva | 7,5 | 6,5 | 10 | 9 | 31,75 | 64,75 | |
| 208728 | Joseane Gonçalves da Silva | 6,75 | 1,5 | 4,5 | 4 | 29,5 | 46,25 | |
| 285975 | Joselito Faria Ribeiro | 7,5 | 6 | 3,5 | 7 | 5,25 | 29,25 | |
| 302682 | Joubert da Silva Candido Junior | 8,25 | 4,25 | 3 | 6,25 | 10 | 31,75 | |
| 200020 | Julia Nunes Machado | 9 | 4,5 | 6,75 | 9,25 | 35,25 | 64,75 | |
| 289482 | Juliana Ferreira Cardoso | Ausente | | | | | | |
| 199831 | Juliana Matosfagundes | 4,5 | 4,75 | 6,75 | 7,75 | 27 | 50,75 | |
| 283011 | Juliane Vicentini Morelli | 7,5 | 8,25 | 7,75 | 8,5 | 38,25 | 70,25 | |
| 297399 | Juliano Campestrini | 7,25 | 6,5 | 3 | 7,25 | 38,75 | 62,75 | |
| 292750 | Juliano Correa | Ausente | | | | | | |
| 204385 | Juliano Cortez Toledo Penteadado | 11,5 | 9,65 | 9,25 | 9,25 | 47,5 | 87,15 | |
| 300207 | Julio César Coelho Ramos | 2,5 | 6,5 | 5,5 | 5 | 42 | 61,5 | |
| 193987 | Julio Cesar Trento Filho | 8 | 5,75 | 3 | 8 | 35,5 | 60,25 | |
| 204103 | Juscelino Lemos Santos Junior | 3,5 | 5,75 | 6,5 | 8,5 | 8,25 | 32,5 | |
| 282977 | Juscelino Tomaz Adão | 8,25 | 6,5 | 3 | 4,25 | 33,25 | 55,25 | |
| 197443 | Kamilla Naiser Lima | 12,25 | 9 | 4,5 | 6,25 | 34 | 66 | |
| 211944 | Karen Viana de Queiroz | 4,75 | 3 | 2,75 | 9 | 41 | 60,5 | |
| 291801 | Karine Gonçalves Pereira | 7 | 7 | 4,75 | 8 | 38 | 64,75 | |
| 194606 | Karolina Souza Pereira | 6,25 | 4 | 3,75 | 10,5 | 42 | 66,5 | |
| 287737 | Khlsney Kesser Lemes da Costa Campos | 11,25 | 9,25 | 4,25 | 8 | 31 | 63,75 | |
| 205570 | Kristian Felipe da Rosa | 10 | 9 | 6,75 | 9 | 29,5 | 64,25 | |
| 208751 | Laécio Pontes dos Santos | 7 | 0 | 5,75 | 4,5 | 38,25 | 55,5 | |
| 210942 | Laércio Pereira Lima | 6,75 | 6 | 6,25 | 6 | 6 | 31 | |
| 210794 | Lais Bazanelli Marques dos Santos | 9 | 8,25 | 3,25 | 10,5 | 10,25 | 41,25 | |
| 292820 | Lara Duarte Santos Boaventura | 4,5 | 4,5 | 5,5 | 9 | 35,5 | 59 | |
| 184587 | Larissa Franco Serpa | 1,5 | 4,25 | 4,25 | 11 | 33,75 | 54,75 | |
| 414660 | Larissa Peres Darcie | 4,5 | 6 | 6,25 | 9,5 | 35,25 | 61,5 | |
| 186402 | Larissa Pifer Makilke | 8,5 | 4 | 3 | 6,5 | 32,75 | 54,75 | |
| 419275 | Lauro Miyasato Junior | 10,75 | 9,25 | 6,75 | 6,25 | 8,5 | 41,5 | |
| 289970 | Lawrence Guimarães Cunha e Silva | 10 | 8,75 | 8,75 | 9 | 36,5 | 73 | |
| 192914 | Layssa Crisóstomo de Paula Leal | 4,75 | 4 | 5,5 | 6,75 | 42,25 | 63,25 | |
| 190042 | Leandro Alves de Almeida | Ausente | | | | | | |
| 210893 | Leandro Miranda Mai | 3 | 9,5 | 3 | 9,5 | 27,5 | 52,5 | |
| 287367 | Leandro Santos Mascarenhas Ribeiro | 7,5 | 10 | 3 | 8 | 29 | 57,5 | |
| 201698 | Leonardo Pereira de Brito Neves | 6,25 | 8 | 3,25 | 5,5 | 46 | 69 | |
| 284774 | Leonardo Ribeiro Lima | 2,25 | 7,5 | 0 | 0 | 37 | 46,75 | |
| 184127 | Leonardo Ribeiro Tomadon | 0 | 6,5 | 6,25 | 8 | 26 | 46,75 | |
| 204638 | Leonilson Pereira de Sousa | 0 | 3,5 | 6 | 8,5 | 34,5 | 52,5 | |
| 284059 | Leticia Silva Abreu | 8,625 | 10,375 | 4,25 | 4 | 17,5 | 44,75 | |
| 284289 | Liana da Silva Hurtado Toigo | 8,25 | 9 | 4,25 | 7,25 | 6,75 | 35,5 | |
| 206876 | Licia Juliane de Almeida Paiva | 5,75 | 11 | 6 | 5 | 17,75 | 45,5 | |
| 290792 | Lidia Silva Castro | 12,5 | 5,5 | 6,25 | 9,75 | 36,75 | 70,75 | |
| 291503 | Lilliam Rodrigues de Oliveira | 2,75 | 10,75 | 6,75 | 9 | 43 | 72,25 | |
| 292471 | Livia Gabriela Damásio Lopes | 4,5 | 4,5 | 7,75 | 10 | 27,75 | 54,5 | |
| 210991 | Luana Souza Barbosa | 6 | 7,25 | 6,5 | 9,75 | 39,25 | 68,75 | |
| 301665 | Luca Venditto Basso | 8,75 | 10 | 9,25 | 11,25 | 48,25 | 87,5 | |

| Inscrição | Nome | Questão 01 | Questão 02 | Questão 03 | Questão 04 | Peça Procedimental | Total |
|-----------|--|------------|------------|------------|------------|--------------------|--------|
| 188384 | Lucas Carvalho Murad | Ausente | | | | | |
| 285757 | Lucas de Jesus Chagas | 10,5 | 5,75 | 3,75 | 10,75 | 24,75 | 55,5 |
| 285486 | Lucas Eduardo de Lara Ataíde | 0 | 7,5 | 8,5 | 7 | 22,75 | 45,75 |
| 185260 | Lucas Henrique Alves Vellasco | 5,75 | 6,5 | 6,5 | 8,75 | 7,25 | 34,75 |
| 201283 | Lucas Morais Souza | 3,75 | 5,75 | 9,25 | 7,5 | 42,75 | 69 |
| 293041 | Lucas Pereira Santos | 1,875 | 6 | 8,5 | 8,5 | 8,25 | 33,125 |
| 288596 | Lucas Tágies Melo | 0 | 5,5 | 6,5 | 9,5 | 25,75 | 47,25 |
| 288311 | Luccas Sathler Alvim Moraes | 6,375 | 0 | 0 | 0 | 0 | 6,375 |
| 198217 | Luciana Alves Gazal | 3,5 | 3,5 | 7,5 | 8,5 | 45 | 68 |
| 210910 | Luivaldo de Oliveira Barbosa | 7,25 | 9,25 | 6,75 | 5,75 | 38,75 | 67,75 |
| 203531 | Luis Felipe Nogueira Pacheco | 3,25 | 5,5 | 6 | 8,5 | 46 | 69,25 |
| 297142 | Luis Fernando da Silva Carneiro | 3 | 7,75 | 4,25 | 7,25 | 34,25 | 56,5 |
| 188197 | Luis Fernando de Oliveira Moura | 3,75 | 3,5 | 8 | 8,75 | 28,25 | 52,25 |
| 301343 | Luiz Fernando Pereira Ribeiro | 7,5 | 4,25 | 6,5 | 5,75 | 41,5 | 65,5 |
| 190811 | Luiz Filipe Simões Mensorio | 4 | 7,25 | 4,5 | 12,25 | 37,25 | 65,25 |
| 208058 | Luiz Guilherme Neves de Melo | 8,5 | 6 | 5 | 9,5 | 37,5 | 66,5 |
| 183322 | Luiz Humberto Mendes Leite | 5,5 | 7,5 | 3,75 | 7,75 | 36 | 60,5 |
| 188653 | Luiz Roberto Camargo Rodrigues | 5,75 | 2,5 | 3,25 | 6,25 | 30,25 | 48 |
| 194628 | Luiz Rodrigo Vasconcelos Alves e Castro (SUB JUDICE) | 10,00 | 6,00 | 7,00 | 6,75 | 0,00 | 29,75 |
| 299550 | Luiza Helena de Almeida | 9 | 9 | 9 | 9,25 | 38 | 74,25 |
| 413582 | Magda Gomes de Matos | 5 | 11 | 3,25 | 10,5 | 32 | 61,75 |
| 414018 | Mara Karoelly Feltosa Sousa | 10 | 8,5 | 5 | 9,75 | 37 | 70,25 |
| 290473 | Marcel Nazareth Farinazzo | 4,5 | 3,5 | 6,5 | 8,5 | 37,5 | 60,5 |
| 204963 | Marcel Oliveira Madruga de Souza | 6 | 7,5 | 7,5 | 9 | 37,75 | 67,75 |
| 417805 | Marcela Camargo Barusso de Oliveira | 9,25 | 7,75 | 2,75 | 9 | 36,75 | 65,5 |
| 284307 | Marcela Maria Sales Abreu | 5 | 10 | 3 | 7,5 | 36 | 61,5 |
| 209091 | Marcello Doria Costa | 10 | 4,25 | 8,25 | 6,75 | 30,75 | 60 |
| 289387 | Marcelo Arce Cathcart Ferreira | 7,5 | 4,75 | 3 | 4,5 | 37,5 | 57,25 |
| 198602 | Marcelo Dall Agnol | 7,75 | 5,5 | 3 | 8,75 | 36 | 61 |
| 287511 | Marcelo Diniz Santos Filho | 4 | 5,5 | 3 | 8 | 45,75 | 66,25 |
| 209366 | Marcelo Ferreira de Menezes | 5,5 | 3,25 | 6,25 | 8 | 24,5 | 47,5 |
| 207426 | Marcelo Henrique Borges Furtado | 5 | 9 | 3,25 | 8,5 | 7,75 | 33,5 |
| 417579 | Marcelo Santos Moro | 9 | 4,25 | 3,75 | 7 | 7,5 | 31,5 |
| 211966 | Marcelo Zap Bertoncello | 8,75 | 5,75 | 3,75 | 8,5 | 27,25 | 54 |
| 207019 | Márcio Henrique Almeida Portela | 4,75 | 4,75 | 7,5 | 9 | 38,25 | 64,25 |
| 205138 | Márcio Henrique Marques de Souza | 6 | 12,25 | 8 | 8 | 31 | 65,25 |
| 295255 | Marco Antonio Leite Borges | 7,75 | 9,5 | 6,25 | 7,5 | 4,75 | 35,75 |
| 201777 | Marco Ghandi de Assis Oliveira | 8,25 | 8 | 2,5 | 7,5 | 6,75 | 33 |
| 205111 | Marcos Geromini Fagundes | Ausente | | | | | |
| 295730 | Marcos Werneck Pereira | 10 | 10,25 | 8,75 | 9,5 | 42 | 80,5 |
| 191050 | Marcus Paulo Araujo Capillé | 6,75 | 9,5 | 3 | 8,75 | 32,75 | 60,75 |
| 286032 | Marcus Vinicius Tavares Gavião | 9 | 6,75 | 3,25 | 7,25 | 25,25 | 51,5 |
| 289371 | Maria Fernanda Telles Algeri | 4,5 | 11 | 3,5 | 8,75 | 38,25 | 66 |
| 284599 | Maria Luisa dos Santos Neves | 9,25 | 9 | 2,5 | 5,75 | 38,5 | 65 |
| 198096 | Mariana Gonçalves Gomes | 1,75 | 6,5 | 4 | 8,5 | 43,5 | 64,25 |
| 284813 | Mariana Marques Guirado Fustaine | Ausente | | | | | |
| 194071 | Mariana Schlemper | 9,25 | 7 | 3 | 9,25 | 35,25 | 63,75 |

| Inscrição | Nome | Questão 01 | Questão 02 | Questão 03 | Questão 04 | Peça Procedimental | Total |
|-----------|---------------------------------------|------------|------------|------------|------------|--------------------|--------|
| 293839 | Marianne Cristine de Souza | 9 | 9,5 | 4 | 8,75 | 36,75 | 68 |
| 300433 | Marília Augusto de Oliveira Plaza | Ausente | | | | | |
| 210546 | Marina Guimaraes Silveira Duarte | 7,25 | 10,875 | 3,5 | 8,75 | 44,5 | 74,875 |
| 285014 | Mário Sérgio de Abreu Filho | 0 | 7,5 | 5,5 | 8,75 | 28,5 | 50,25 |
| 194131 | Marjorie Sandy Canile de Cristo | 7,25 | 7 | 2,75 | 5,5 | 37 | 59,5 |
| 300427 | Marlon Renan Volpi | 9 | 10,5 | 8,75 | 8,75 | 31,5 | 68,5 |
| 297265 | Marvio Blanco Ludolf | 7,25 | 7,5 | 2,75 | 8,25 | 35,75 | 61,5 |
| 186468 | Mateus Almeida Oliveira Reiners | 0 | 7,5 | 2 | 9,5 | 23,5 | 42,5 |
| 283455 | Mateus Gomes Ferraz | 11,25 | 9,25 | 6,5 | 8,75 | 31,75 | 67,5 |
| 184962 | Matheus Adolfo dos Santos da Silva | Ausente | | | | | |
| 303807 | Matheus Antunes da Rosa | 9,75 | 7,5 | 3,75 | 7,5 | 35 | 63,5 |
| 200052 | Matheus da Silva Rebutini | 7,5 | 9 | 6,5 | 7,5 | 41,75 | 72,25 |
| 184048 | Matheus do Prado Oliveira | 12,5 | 8 | 4,25 | 7 | 18,5 | 50,25 |
| 296666 | Matheus Heckler da Fontoura | 9 | 9,75 | 3 | 7,5 | 39 | 68,25 |
| 286441 | Matheus Martins Correa | 1,75 | 4,5 | 4,25 | 7,25 | 40,5 | 58,25 |
| 298409 | Matheus Soares Augusto | 10 | 8,5 | 5 | 11 | 30,5 | 65 |
| 286833 | Michel Brasil Saliba | 0 | 5 | 6 | 7,25 | 34 | 52,25 |
| 283496 | Michel Maranhão Figueira | 10 | 9 | 5,75 | 4,5 | 7,5 | 36,75 |
| 205646 | Michelly da Silva Miliorini | 10 | 9 | 5,75 | 8,75 | 6,25 | 39,75 |
| 192715 | Mirelle Gil Lermem | 7,25 | 8 | 4,25 | 8,5 | 38,25 | 66,25 |
| 296377 | Monique Siqueira de Azevedo | 6,5 | 7,5 | 4,25 | 8,5 | 19,25 | 46 |
| 300420 | Murilo Alan Volpi | 3,5 | 1,75 | 4,25 | 10,25 | 45 | 64,75 |
| 294681 | Murilo de Moura Gonçalves | 6,75 | 4,5 | 4 | 9 | 28,25 | 52,5 |
| 181667 | Murilo Jorge Vaz Silva | 9,5 | 8,75 | 9 | 9 | 35,75 | 72 |
| 292395 | Murilo Mariano Vieira | 7,5 | 3 | 6,25 | 6,25 | 29,25 | 52,25 |
| 293837 | Murilo Matos Moura | 8,75 | 9,25 | 10,5 | 11,25 | 35 | 74,75 |
| 297841 | Murilo Pedrosa Soares | 7,5 | 3,75 | 5 | 6,75 | 45,25 | 68,25 |
| 287017 | Murilo Silveira da Cunha | 0 | 10,25 | 5,55 | 9 | 19,75 | 44,55 |
| 199049 | Nadia Galego Figueiredo | 5,75 | 10 | 5,75 | 9 | 32 | 62,5 |
| 193211 | Nário Renan de Macedo Freire Peixoto | 5 | 8 | 6,25 | 8,25 | 32,75 | 60,25 |
| 294956 | Natália Cristina do Nascimento Cirilo | 7,5 | 7,5 | 6 | 8,25 | 12,25 | 41,5 |
| 301461 | Natália de Souza Araujo | Ausente | | | | | |
| 293936 | Natália Faria Mathias | 10 | 6,5 | 9,25 | 8 | 35 | 68,75 |
| 187900 | Natália Nunes Chagas | 10 | 7,75 | 5,75 | 8 | 27,5 | 59 |
| 413121 | Natalie Navarro de Almeida | 7 | 9 | 4,5 | 9 | 32,25 | 61,75 |
| 291732 | Natasha Dolci | 6,75 | 12,25 | 4,5 | 9,75 | 38,5 | 71,75 |
| 208680 | Natasha Oliveira Gomes Lima | 10 | 8 | 5,5 | 11,25 | 33,5 | 68,25 |
| 301016 | Nelly Gomes dos Santos Macedo | 12 | 9,75 | 9,75 | 9,25 | 44,5 | 85,25 |
| 286621 | Nicson Lenon Cruz Galisa | 10,25 | 10,75 | 9,5 | 9,5 | 44,75 | 84,75 |
| 288765 | Nilson Friedrich | 8,75 | 9,5 | 10,5 | 9,5 | 40,25 | 78,5 |
| 291811 | Olivia Carla Neves de Souza | 10 | 10,75 | 7,5 | 6 | 43,25 | 77,5 |
| 286282 | Osmar Cezar Ribeiro Sousa Junior | 3,5 | 8 | 5 | 0 | 28,75 | 45,25 |
| 194277 | Osni Antonio Butzhy Andrade Netto | 7 | 7,5 | 3,5 | 9,5 | 32,25 | 59,75 |
| 196740 | Pablo Mendes Nunes de Moraes | 7,5 | 6,75 | 7,5 | 5,5 | 36,25 | 63,5 |
| 201831 | Pablo Ricardo Campos dos Reis | 12 | 9 | 8,75 | 9,25 | 42,25 | 81,25 |
| 186863 | Patrícia Peixoto Abranches | 10,5 | 9,5 | 9 | 12 | 43,5 | 84,5 |
| 201270 | Patrick Bueno Guedes | 10 | 8,75 | 10,25 | 9,25 | 16,5 | 54,75 |
| 285357 | Patrick Marinho dos Santos | 8,75 | 9,25 | 8,75 | 10,25 | 39 | 76 |
| 304567 | Paula Regina Pereira e Silva | 7,25 | 9,25 | 5,25 | 8,25 | 41 | 71 |
| 292234 | Paula Verônica de Menezes Pacheco | 5 | 7,75 | 4,75 | 8,5 | 33 | 59 |

| Inscrição | Nome | Questão 01 | Questão 02 | Questão 03 | Questão 04 | Peça Procedimental | Total |
|-----------|--------------------------------------|------------|------------|------------|------------|--------------------|-------|
| 186108 | Paulo Cesar Brambilla Costa | 5 | 8,5 | 6 | 8 | 35,75 | 63,25 |
| 303209 | Paulo Gustavo de Vasconcelos Ribeiro | 3,75 | 7,75 | 10,5 | 9 | 7,75 | 38,75 |
| 289534 | Paulo Henrique Moreno | 5 | 6,5 | 5 | 9,25 | 0,75 | 26,5 |
| 414626 | Paulo Jânio Gomes Freitas | Ausente | | | | | |
| 208854 | Paulo Sergio Louzada Jaeger | 7,25 | 6,75 | 6,25 | 9,5 | 41,25 | 71 |
| 188874 | Pedro Diógenes Fernandes Neto | 9,5 | 5 | 4,75 | 10,5 | 34,75 | 64,5 |
| 302469 | Pedro Fernandes Teixeira | 0 | 9 | 6,25 | 9,5 | 38,25 | 63 |
| 286678 | Pedro Guimarães Cardoso | 7,5 | 9 | 8,5 | 7,75 | 39,25 | 72 |
| 295699 | Pedro Guimarães Ramalho | 9,25 | 9 | 9,25 | 10,75 | 40,75 | 79 |
| 286167 | Pedro Henrique Pillar Cunha | 11,25 | 10 | 9 | 11,25 | 36,25 | 77,75 |
| 290576 | Pedro Manuel Democh Assis Brasil | 9,4 | 12 | 10,25 | 9,75 | 36,5 | 77,9 |
| 204267 | Pedro Ricardo Trajano de Araújo | 7,5 | 7,5 | 3 | 8 | 30,25 | 56,25 |
| 414333 | Pedro Vitorio da Silva Volpe | 7 | 7,5 | 4,5 | 7,75 | 29 | 55,75 |
| 210888 | Percio Baldi | 7,25 | 8,5 | 5 | 5,75 | 39 | 65,5 |
| 287899 | Philipi de Oliveira | 7,5 | 8,5 | 5,5 | 10 | 33,75 | 65,25 |
| 201406 | Polyana Oliveira e Silva | 5,5 | 9,25 | 7 | 6,25 | 43 | 71 |
| 290934 | Rader Campos Anunciação | 7,5 | 8,75 | 7,25 | 9 | 26 | 58,5 |
| 286500 | Rafael Barros Freire | 7,5 | 10 | 7,5 | 5,5 | 31,75 | 62,25 |
| 284836 | Rafael Borges de Macedo | 4,75 | 11,25 | 7,25 | 8,5 | 12,5 | 44,25 |
| 298088 | Rafael Erik da Silva | 4,5 | 8 | 3,5 | 9 | 31 | 56 |
| 282448 | Rafael Favreto Machado | 11,75 | 10 | 7,25 | 8,5 | 37,5 | 75 |
| 191892 | Rafael Fernandes Guimaraes | 10 | 6 | 3,75 | 9 | 10,75 | 39,5 |
| 190460 | Rafael Gonçalves de Araujo | 4,75 | 8,25 | 6,5 | 7,25 | 38,75 | 65,5 |
| 304019 | Rafael Pellizzola da Cunha | 9,5 | 10 | 6,75 | 7,5 | 40,25 | 74 |
| 198648 | Rafael Porto Pompeu | 10 | 5 | 8 | 12,5 | 36 | 71,5 |
| 196968 | Rafael Silva da Fonseca | 7,5 | 10 | 4,75 | 6 | 25,75 | 54 |
| 292130 | Rafael Souza Farias | 5 | 8,25 | 6 | 9,75 | 21,25 | 50,25 |
| 283231 | Rafael Zorzetti Paniago | 5 | 7,25 | 9,5 | 6,5 | 7,5 | 35,75 |
| 194343 | Raiane Santos Arteman | Ausente | | | | | |
| 292017 | Raphael Alves de Paula | 4,25 | 5,75 | 6,75 | 7,25 | 38,25 | 62,25 |
| 196902 | Raphael Luiz Piaia | 0 | 0 | 5 | 9 | 23,25 | 37,25 |
| 183245 | Rauali Kind Mascarenhas | 9,75 | 9 | 8,75 | 9 | 44 | 80,5 |
| 290160 | Raynner Sales de Meira | Ausente | | | | | |
| 187838 | Reges Daniel de Almeida Gonçalves | 11,75 | 9 | 8,75 | 11,5 | 38,75 | 79,75 |
| 184045 | Renan Magalhães Carvalho | 6,75 | 11 | 3,5 | 7,5 | 31 | 59,75 |
| 284350 | Renan Portela Gonçalves | 7,25 | 3,5 | 6,25 | 7,25 | 38,25 | 62,5 |
| 286658 | Renata Santos Machado | 7,25 | 1,25 | 0 | 8,25 | 33 | 49,75 |
| 207585 | Renato Alves da Silva | 11 | 9,25 | 1,5 | 9,25 | 36 | 67 |
| 282676 | Renato Lima Fazza | 9,75 | 9,25 | 11,25 | 10,25 | 36,5 | 77 |
| 211953 | Renato Nobre Bias | 4,25 | 6,75 | 4,5 | 8,75 | 36,75 | 61 |
| 187718 | Renato Ribeiro de Moraes | 5,5 | 6,75 | 5,25 | 8 | 38,75 | 64,25 |
| 293551 | Renê Araujo Bezerra | 11 | 8,4 | 3,25 | 8,75 | 38,75 | 70,15 |
| 186556 | Rhai Vaz Feitosa Castelo Branco | 6 | 4,25 | 8,5 | 9 | 6,75 | 34,5 |
| 303536 | Ricardo Bavaresco Bongioio | 7,25 | 6,75 | 8,25 | 8,25 | 36,5 | 67 |
| 205726 | Ricardo de Oliveira Franco | 7,5 | 7,5 | 5 | 7,25 | 38,25 | 65,5 |
| 301198 | Ricardo Emilio Rodrigues de Oliveira | 5,75 | 6,75 | 6 | 9,25 | 28,25 | 56 |
| 211061 | Ricardo José Ritter de Magalhães | Ausente | | | | | |
| 209088 | Ricardo Marques Sarto | 2,75 | 4,75 | 2,75 | 8,5 | 44,25 | 63 |
| 285884 | Roberto Carlos Morgado Pires | 8,75 | 8,75 | 8,75 | 8,75 | 45,25 | 80,25 |
| 285470 | Roberto de Lima Ferreira | 7,75 | 9,25 | 4,75 | 10,5 | 32,25 | 64,5 |

| Inscrição | Nome | Questão 01 | Questão 02 | Questão 03 | Questão 04 | Peça Procedimental | Total |
|-----------|---|------------|------------|------------|------------|--------------------|--------|
| 187479 | Roberto Oliveira Guimarães | 10,25 | 9 | 9 | 9,75 | 44,25 | 82,25 |
| 296404 | Robilson Junior Albertoni Fernandes | 10,25 | 6,25 | 4,75 | 10 | 40 | 71,25 |
| 284552 | Robson Ferraz Gonçalves | 10,25 | 9 | 8,75 | 9,5 | 41,75 | 79,25 |
| 286130 | Rodrigo dos Anjos Barroso Mattos | 10 | 7,5 | 6,25 | 9,25 | 30,25 | 63,25 |
| 293567 | Rodrigo Gomes Loureiro | 8,75 | 10 | 9,5 | 7,5 | 34 | 69,75 |
| 285597 | Rodrigo Weber Teixeira | 4,75 | 4,25 | 5,25 | 9 | 38,25 | 61,5 |
| 210476 | Rogério Pereira de Oliveira | 6,25 | 4,75 | 5,5 | 8 | 36,25 | 60,75 |
| 206321 | Romero Guedes de França | 5,5 | 10,5 | 9,5 | 8 | 33 | 66,5 |
| 286616 | Romildo Nogueira da Fonseca Junior | 7,5 | 8,5 | 5,5 | 10 | 33,5 | 65 |
| 300519 | Rômulo Rocha Vaz | 6,75 | 4,75 | 6,75 | 6,75 | 43 | 68 |
| 286164 | Rômulo Teixeira Marcelo | 10,5 | 11 | 8,75 | 10,75 | 39,75 | 80,75 |
| 287393 | Ronaldo Binotti Filho | 4 | 9,25 | 3 | 12 | 30 | 58,25 |
| 282970 | Ronaldo Marcos Jacob | 7,25 | 4,25 | 5,5 | 8,25 | 40 | 65,25 |
| 290619 | Roni da Rocha Silveira | 7,5 | 5,5 | 5,75 | 8 | 35,5 | 62,25 |
| 210628 | Rosanna Kelly de Oliveira Barbosa | 7,25 | 9,25 | 2,75 | 8,75 | 36,25 | 64,25 |
| 212081 | Samuel Alves Comin | 4,25 | 6,75 | 8 | 6,25 | 29,25 | 54,5 |
| 196584 | Samuel Augusto Leite Bernardes Curado | 6,75 | 8,75 | 4,25 | 4,75 | 30 | 54,5 |
| 287198 | Sandoval Rodrigues Barroso Filho | 6,25 | 6,25 | 4,5 | 8,75 | 43,25 | 69 |
| 292217 | Saulo Ribeiro Rezende | 7,5 | 4,5 | 11 | 12,25 | 42,5 | 77,75 |
| 195350 | Sayonara Francisco Lemgruber Silva | 12,25 | 9,25 | 5,5 | 6 | 32,75 | 65,75 |
| 305038 | Schayan da Vitoria Vago | 7,5 | 6 | 7,25 | 7 | 31,5 | 59,25 |
| 302530 | Sérgio Covatti Crespi | 10,5 | 11 | 10 | 10,5 | 40 | 82 |
| 293492 | Shirley Cristina da Silva Campos | 5,625 | 5,75 | 4,5 | 8,75 | 29,5 | 54,125 |
| 194237 | Silvia Andreotti | Ausente | | | | | |
| 211881 | Silvio Ramos Pereira | 9,25 | 8,75 | 8,75 | 8,75 | 42,75 | 78,25 |
| 303003 | Stella Paris Senatore | 10 | 10 | 9,75 | 11,75 | 41 | 82,5 |
| 294423 | Stephanie Almeida Araujo | Ausente | | | | | |
| 284904 | Sthefanie Brandao do Prado | 9,75 | 11 | 3,5 | 7,5 | 10 | 41,75 |
| 189728 | Tais Silva Teixeira | 10 | 6,25 | 10 | 8,25 | 41,5 | 76 |
| 288166 | Talita Cutrim Rates | 4,5 | 6,75 | 8,75 | 8,5 | 8,5 | 37 |
| 285103 | Talita Toninato Ferreira | 0 | 4,25 | 4 | 9,75 | 41,75 | 59,75 |
| 301875 | Talles Costa de Oliveira Sousa | Ausente | | | | | |
| 199100 | Tamires Avila Teixeira | 8,875 | 6 | 5,75 | 8,75 | 40 | 69,375 |
| 202814 | Tatiana Zyngier Silva | 10,25 | 8,75 | 9,5 | 10 | 38,25 | 76,75 |
| 287586 | Tayná Luana da Silva Ruivo | Ausente | | | | | |
| 183078 | Thaianna Corrêa de Oliveira Freitas Assis | 7,5 | 7,5 | 3 | 7 | 36,25 | 61,25 |
| 197306 | Thais Duarte Miranda | 8,9 | 9 | 8,75 | 8,75 | 38,75 | 74,15 |
| 212287 | Thais Emi Fujihara | 9 | 8,65 | 7 | 12,5 | 38,5 | 75,65 |
| 198491 | Thais Santos Duarte | 8,5 | 8,25 | 4,25 | 9,25 | 5 | 35,25 |
| 204480 | Thales Jose Fontenelli Maffra Soares | 4,75 | 3,25 | 3,5 | 12 | 30,75 | 54,25 |
| 207411 | Thamila Tobias de Castro Nava Paiva | 0 | 6,5 | 2,25 | 9,5 | 41,25 | 59,5 |
| 294514 | Tharuelssy Resende Henriques | 5 | 11,5 | 3,5 | 9,25 | 37,75 | 67 |
| 210742 | Thiago Aguiar Folgueira Machado | 7,5 | 8 | 5,75 | 10 | 33,25 | 64,5 |
| 285587 | Thiago Araium Pinheiro | 5 | 6,75 | 4 | 8 | 32,75 | 56,5 |
| 282836 | Thiago Augusto Aquino Taques | 9 | 4 | 5,5 | 9,5 | 33 | 61 |
| 185839 | Thiago Barbosa de Almeida | 7,5 | 6 | 1,5 | 8,5 | 36,25 | 59,75 |
| 209287 | Thiago Barile Galvão de França | 3,75 | 3,5 | 4,25 | 10 | 36,5 | 58 |
| 296731 | Thiago Bolacio Rodrigues | 7,5 | 4,75 | 2,5 | 8,5 | 31,25 | 54,5 |
| 192453 | Thiago David Gibim | 6,5 | 5,5 | 4,25 | 3,75 | 26,5 | 46,5 |

| Inscrição | Nome | Questão 01 | Questão 02 | Questão 03 | Questão 04 | Peça Procedimental | Total |
|-----------|--------------------------------------|------------|------------|------------|------------|--------------------|-------|
| 286085 | Thiago de Souza Meira Silva | 8,75 | 9 | 8,75 | 9 | 35,75 | 71,25 |
| 209491 | Thiago Escandolheiro Martinho | 10 | 6,25 | 6,25 | 10 | 17,5 | 50 |
| 184104 | Thiago Fernandes Sekeff Freire | 7,5 | 3,75 | 2,75 | 10,75 | 36,5 | 61,25 |
| 284896 | Thiago Marques Berger | 4 | 3,5 | 3,5 | 10 | 33 | 54 |
| 283360 | Thiago Moravski | 7 | 5,25 | 3,75 | 9,5 | 33 | 58,5 |
| 210160 | Thiago Pereira Monteiro | 5,75 | 7 | 2,5 | 9,5 | 0 | 24,75 |
| 285565 | Thiago Silva de Miranda | 5,75 | 7,75 | 0 | 7,25 | 33,75 | 54,5 |
| 204645 | Thomas Jose Lisboa Ferreira | 9 | 7,5 | 5,75 | 8,75 | 38 | 69 |
| 288175 | Thuanne Gonçalves Dias | 6,25 | 8,25 | 4,5 | 8 | 26,25 | 53,25 |
| 290325 | Tiago Guzzela Ribeiro | Ausente | | | | | |
| 191179 | Tiago Madlum Araújo | 4 | 10,25 | 8,25 | 9,5 | 36,5 | 68,5 |
| 303473 | Uendel Souza de Jesus | 5 | 9,75 | 5 | 9,75 | 13 | 42,5 |
| 301508 | Ulisses Nei de Brito Santos | 9 | 11 | 9 | 9 | 39,25 | 77,25 |
| 188273 | Valdeci Barbosa dos Santos Junior | 8,75 | 4,75 | 4 | 7 | 5,5 | 30 |
| 300478 | Vanderson Silva Santana | 12,5 | 9 | 9,5 | 8,75 | 41 | 80,75 |
| 287833 | Vanilson Araujo Siqueira | 7,5 | 5,5 | 2,25 | 5 | 25,75 | 46 |
| 184425 | Vergilio Gabriel de Aragão Silva | 7,5 | 4,25 | 4,75 | 8,25 | 37,25 | 62 |
| 208785 | Victor Camelo de Freitas Evangelista | 7 | 8,75 | 2,75 | 7,5 | 30,25 | 56,25 |
| 197000 | Victor de Alencar Araujo Motta | 6,75 | 9,5 | 3 | 9,25 | 33,75 | 62,25 |
| 205972 | Victor Lucian Dantas Ferreira | 9,5 | 3,75 | 0 | 8 | 31,5 | 52,75 |
| 200766 | Victor Sette Braz de Macedo | Ausente | | | | | |
| 195405 | Vinicius de Azambuja Machado | 10 | 8,75 | 8,25 | 4,75 | 35,5 | 67,25 |
| 201928 | Vinicius Martinez | 9 | 2,5 | 5,5 | 7,75 | 29,75 | 54,5 |
| 282454 | Vinicius Nunes de Paula | 10 | 0 | 5,75 | 10 | 38,25 | 64 |
| 298002 | Vinicius Pugsley | 6,25 | 4,25 | 9 | 6,25 | 16,5 | 42,25 |
| 291142 | Vinicius Tenorio de Oliveira | 9 | 9,25 | 4 | 9,25 | 35,75 | 67,25 |
| 304774 | Vinicius Vitor de Oliveira | 6,25 | 5,25 | 0 | 6,75 | 30,5 | 48,75 |
| 198761 | Wagner Cordeiro Bachur | 10 | 4,5 | 4 | 4,5 | 29,75 | 52,75 |
| 202257 | Wagner de Souza Lino | 0 | 8 | 3,75 | 9 | 10 | 30,75 |
| 295275 | Walcir Farinon Junior | 4,5 | 4 | 3,5 | 9,25 | 32,75 | 54 |
| 208173 | Waldir Marins Silva Junior | 7,5 | 3 | 5,25 | 7,75 | 33 | 56,5 |
| 288267 | Wanderson Viana do Prado | 4,25 | 6,75 | 5,5 | 9 | 12,75 | 38,25 |
| 284627 | Wellington Fabiano da Silva | 9 | 5,75 | 6,25 | 12,5 | 35,5 | 69 |
| 294372 | Werner Loureço Batalha | 4,5 | 2 | 3,25 | 8,5 | 6,5 | 24,75 |
| 302812 | Wesley Aparecido Bielanski Monteiro | 6,75 | 7,25 | 7,5 | 9 | 27,25 | 57,75 |
| 300638 | Wilbran Schneider Borges Junior | 4 | 8,25 | 10 | 10 | 10,75 | 43 |
| 296026 | Wilker de Andrade Silva | 4,5 | 0 | 1 | 7,5 | 40 | 53 |
| 282915 | Wilksom Vasco Francisco Lima Barros | 9 | 9,25 | 9 | 10 | 45 | 82,25 |
| 192198 | Willian Arantes Nunes | 8 | 9,75 | 7,5 | 8,25 | 29,75 | 63,25 |
| 202833 | Willian Araujo Ribeiro | 9 | 3,25 | 3,5 | 10 | 38,5 | 64,25 |
| 205791 | Willian Rodrigues de Oliveira Junior | 12,5 | 10 | 8,75 | 10,25 | 36,5 | 78 |
| 186459 | Wilson Roberto Barbosa Garcia | Ausente | | | | | |
| 197155 | Wolney Cesar Rubin Junior | 11 | 7 | 4,75 | 8 | 39,5 | 70,25 |
| 200425 | Yvens Dixon Moreira Aragao de Lima | Ausente | | | | | |
| 205171 | Zanatta Riveira Holsback | 9,5 | 5 | 6,25 | 11,75 | 42 | 74,5 |
| 296171 | Zanderlan Fernandes Abreu | 8,75 | 4,25 | 4 | 8,5 | 1 | 26,5 |

PROCURADORIA-GERAL DO ESTADO

Republica-se por incorreção.

Publicado no Diário Oficial n. 9.509, de 06 de outubro de 2017, p. 8.

RESOLUÇÃO CONJUNTA PGE/CGPGE/MS/Nº 002, DE 05 DE OUTUBRO DE 2017.

Altera o Modelo de Relatório de Atividades dos Procuradores do Estado e dá outras providências.

O PROCURADOR-GERAL DO ESTADO DE MATO GROSSO DO SUL e a CORREGEDORIA-GERAL DA PROCURADORIA-GERAL DO ESTADO DE MATO GROSSO, no uso das atribuições conferidas pela Lei Complementar (Estadual) nº 95, de 26 de dezembro de 2001, e considerando as disposições contidas no § 2º do art. 34 do Regimento Interno da Corregedoria-Geral da Procuradoria-Geral do Estado (ATO CGPGE/MS/Nº 003, de 30.9.2005), bem como a necessidade de adequar o Relatório de Atividades dos Procuradores do Estado aos relatórios gerenciais expedidos pelo Sistema PGE.NET e de uniformizar procedimentos no âmbito da Corregedoria-Geral,

RESOLVEM:

Art. 1º. A partir de 1º de outubro do corrente ano estão os Procuradores do Estado, que tenham suas atividades integralmente desenvolvidas pelo Sistema PGE.NET, dispensados de preencher o Relatório de Atividades a que se refere o Ato Conjunto PGE/CGPGE/MS/Nº 001, de 20 de março de 2006, publicado no DOE n. 6.693, de 22.03.2006, p. 12, disponibilizado na pasta virtual da rede PGE, intitulada "Relatórios da Corregedoria".

§ 1º Toda atividade não inserida no Sistema PGE.NET deverá ser apresentada em relatório inserido na pasta virtual da rede PGE, conforme modelo elaborado pela Corregedoria-Geral.

§ 2º Na hipótese de órgão não inserido no Sistema PGE.NET e que desenvolva atividade judicial deverão ser observados para elaboração do relatório os trabalhos constantes de formulário a ser disponibilizado pela Corregedoria-Geral, que, também, divulga os dados que serão considerados pelo Sistema PGE.NET na emissão dos relatórios, devidamente disponibilizado na pasta virtual da rede PGE.

Art. 2º. Permanece a obrigatoriedade de encaminhar virtualmente (arquivo PDF) à Corregedoria um trabalho por mês, conforme previsto no § único do art. 10 da Resolução PGE/MS/nº 239, de 26/01/2017, para que possam ser atendidos os critérios para aferição do merecimento, necessários à consecução das promoções na Carreira de Procurador do Estado.

Art. 3º. Permanece a faculdade de apresentação de observações/comentários sobre fatos que acarretaram, ou acarretam, alteração na rotina de trabalho do Procurador, da Especializada, da Regional ou da Coordenadoria, destacando as dificuldades enfrentadas, os assuntos mais importantes em debate, a quantidade de novas ações sobre determinada matéria, as ações vitoriosas em decorrência da atuação dos Procuradores do Estado e outras informações que entender oportunas e convenientes.

Parágrafo único. A faculdade a que se refere o caput será exercida virtualmente (arquivo PDF) em conjunto com o trabalho que menciona o art. 2º desta resolução.

Art. 4º. Fica revogado o Ato Conjunto PGE/CGPGE/MS/nº 001, de 20 de março de 2006, publicado no DOE nº 6.693, de 22.3.2006, p. 12

Art. 5º. Esta Resolução entra em vigor na data de sua publicação, produzindo efeitos a contar de 1º de outubro de 2017.

Campo Grande, MS, 05 de outubro de 2017.

Adalberto Neves Miranda
Procurador-Geral do Estado

Marcos Costa Vianna Moog
Corregedor-Geral da Procuradoria-Geral do Estado

Sarah Filgueiras Monte Alegre de Andrade Silva
Corregedora-Geral Adjunta da Procuradoria-Geral do Estado

SECRETARIA DE ESTADO DE EDUCAÇÃO

Extrato do Acordo de Cooperação n.116/SED/2017

Processo n. 29/026.264/2017

Partes: O ESTADO DE MATO GROSSO DO SUL, inscrito no CNPJ/MF sob n. 15.412.257/0001-28, por intermédio da SECRETARIA DE ESTADO DE EDUCAÇÃO, inscrita no CNPJ/MF sob o n. 02.585.924/0001-22, doravante denominada SED/MS e a Associação Beneficente de Campo Grande-MS – (ABCG) Santa Casa, Campo Grande/MS, inscrita no CNPJ/MF sob o n.03.276.524/0001-06, doravante denominada Parceira privada.

Amparo Legal: Decreto Estadual n.14.494, de 2 de junho de 2016; Lei Federal n.13.019, de 31 de julho de 2014; Lei Federal n.9.394, de 20 de dezembro de 1996; Lei Complementar Estadual n. 087, de 31 de janeiro de 2.000; Resolução/SEFAZ n. 2.733, de 6 de junho de 2016/Resolução/SED n.3.015 de 1 de fevereiro de 2016 e, alterações posteriores.

Objeto: operacionalização do atendimento pedagógico do Núcleo da Classe Hospitalar na Associação Beneficente de Campo Grande – Santa Casa, visando dar continuidade ao processo de escolarização dos estudantes/pacientes matriculados nas redes pública e privada, nos diferentes níveis de ensino, enquanto hospitalizados nesta instituição.

Vigência: a partir da data de sua assinatura e término em 31/05/2019

Assinatura: 29/09/2017

MARIA CECILIA AMENDOLA DA MOTTA – CPF/MF n. 724.551.958-72

Secretária de Estado de Educação – SED/MS

ESACHEU CIPRIANO NASCIMENTO – CPF/MF n. 171.797.189-04

Presidente da Associação Beneficente de Campo Grande-MS – (ABCG) Santa Casa, Campo Grande/MS

Extrato do II Termo Aditivo ao Contrato Múltiplo de Prestação de Serviços n. 0029/2016/SED (CORREIOS n. 9912278349) N° Cadastral 7172

Processo: 29/024.746/2016

Partes: Secretaria de Estado de Educação e a Empresa Brasileira de Correios e Telégrafos - ECT

Objeto: O presente Termo Aditivo tem por objeto a prorrogação da vigência do Contrato original por mais 12 meses.

Ordenador

de Despesas:
Amparo Legal:

Maria Cecília Amendola da Motta
Lei Federal n. 8.666/93 e alterações posteriores

Do Prazo: Prorroga-se o prazo de vigência do contrato original por mais 12 (doze) meses, de **14/10/2017** até **13/10/2018**.

Data da Assinatura: 05/10/2017

Assinam: Pela Contratante: Maria Cecília Amendola da Motta; Pela ECT: Julio Cesar Gonzalez Nascimento e Edson Gomes da Silva

Extrato de Termo de Ajuste n. 01 ao Termo de Fomento sob n. cadastral 26.735 de 17/11/2016
Processo: 29/021.446/2016

Partes: Estado de Mato Grosso do Sul, por meio da Secretaria de Estado de Educação - CNPJ/MF N. 02.585.924/0001-22 denominada CONCEDENTE e de outro lado a APM da Escola Estadual Professora Marly Russo Rodrigues do Município de Aquidauana/MS, CNPJ/MF N. 37.198.355/0001-47, denominada CONVENENTE.

Amparo Legal: Decreto Estadual n. 11.261 de 16 de junho de 2003 e alterações posteriores, na Lei Federal n. 8.666 de 21 de junho de 1993, e alterações posteriores no que couber, no Decreto Estadual n. 14.494, de 02 de junho de 2016, Lei Federal n. 13.019/2016, na Resolução SEFAZ n. 2093 de 24 de outubro de 2007 e alterações posteriores.

Objeto: Reformulação do Pano de Trabalho
 Assinatura: **05/10/2017**

MARIA CECÍLIA AMENDOLA DA MOTTA – CPF/MF n. 724.551.958-72

Secretária de Estado de Educação – CONCEDENTE

ROSELI APARECIDA CARRILHO SOARES DUARTE – CPF/MF n. 500.484.301-53

Presidente da APM da EE Professora Marly Russo Rodrigues do Município de Aquidauana/MS - CONVENENTE.

Extrato de Termo Aditivo nº 02 ao Convênio sob n. cadastral 26230 de 29/06/2016
Processo: 29/024406/2016

Partes: Estado de Mato Grosso do Sul, por meio da Secretaria de Estado de Educação - CNPJ/MF N. 02.585.924/0001-22 denominada CONCEDENTE e o Município de APARECIDA DO TABOADO/MS, CNPJ/MF N. 03.563.335/0001-06, denominado CONVENENTE.

Amparo Legal: Decreto Estadual n. 11.261 de 16 de junho de 2003 e alterações posteriores, na Lei Federal n. 8.666 de 21 de junho de 1993, e alterações posteriores no que couber, na Resolução SEFAZ n. 2093 de 24 de outubro de 2007 e alterações posteriores.

Objeto: Alterar a Cláusula Primeira do Objeto do Convênio sob n. cadastral 26230 de 29/06/2016, passa a vigorar com a seguinte redação, conforme/justificativa exarada nos autos do processo administrativo em epígrafe.

Constitui-se objeto do presente convênio destinar recursos financeiros para a aquisição de material permanente para as Escolas Municipais Ana Maria do Nascimento, Cel João Alves Lara, João Chama, João Luiz Pereira, São Geronimoo Prof Jesus José de Souza de acordo com o Plano de Trabalho.

Assinatura: 05/10/2017

MARIA CECÍLIA AMENDOLA DA MOTTA – CPF/MF n. 724.551.958-72

Secretária de Estado de Educação – CONCEDENTE

JOSÉ ROBSON SAMARA RODRIGUES DE ALMEIDA - CPF/MF n. 275.899.271-04

Prefeito do Município de APARECIDA DO TABOADO/MS - CONVENENTE.

Reversa referentes ao seguimento dos filtros de óleo lubrificante acrescentado como alínea "f" do inciso I do Anexo I "Edital de Chamamento" da Resolução SEMADE n. 33, de 17 de maio de 2016 será de um ano a contar da publicação da Resolução SEMAGRO n. 643, de 2 de junho de 2017".

Art. 3º. Esta Resolução entra em vigor na data de sua publicação.

Campo Grande/MS, 9 de outubro de 2017.

Jaime Elias Verruck

Secretário de Estado de Meio Ambiente,
 Desenvolvimento Econômico, Produção e Agricultura Familiar.

EXTRATO DE TERMO DE COLABORAÇÃO

PROCESSO Nº 71/900.010/2017

NÚMERO CADASTRAL: 71.900.019/2017-SEMAGRO/FUNDEMS

PARTES: O GOVERNO DO ESTADO DE MATO GROSSO DO SUL por intermédio da SECRETARIA DE ESTADO DE MEIO AMBIENTE, DESENVOLVIMENTO ECONÔMICO, PRODUÇÃO E AGRICULTURA FAMILIAR – SEMAGRO, CNPJ nº 27.351.589/0001-2929, o FUNDO PARA O DESENVOLVIMENTO DAS CULTURAS DE MILHO E SOJA - FUNDEMS, CNPJ sob o nº. 13.188.646/0001-96 e a ASSOCIAÇÃO DOS PRODUTORES DE SOJA DO MATO GROSSO DO SUL – APROSOJA/MS, CNPJ nº. 09.077.582/0001-89.

OBJETO: Execução do Sistema de Informações Geográficas do Agronegócio de Mato Grosso do Sul, obtendo estatísticas Agropecuárias sendo Qualitativas, Quantitativas e Econômicas das culturas do milho e da soja nas safras: 2017/2018 e 2018/2019, por meio de mapeamento das safras agrícolas, monitoramento da produção e da qualidade dos grãos e acompanhamento dos custos da produção de soja e milho em Mato Grosso do Sul, conforme detalhado no Plano de Trabalho.

AMPARO LEGAL: Lei Federal nº 13.019/2014 e Decreto Estadual nº 14.494, de 2 de junho de 2016, sujeitando-se, os partícipes, no que couber, à normas da Lei das Licitações e, ainda, ao disposto no Decreto Estadual n. 11.261, de 16 de junho de 2003 e suas alterações.

VALOR: R\$ 2.649.575,00(Dois milhões seiscentos e quarenta e nove mil e quinhentos e setenta e cinco reais)

DOTAÇÃO ORÇAMENTÁRIA: SEMAGRO/FUNDEMS, Programa de Trabalho n. 20608006982910001, UO - 71905, Fonte 0246000000; Naturezas de despesa 33504101 e 44504201, Notas de Empenho – 2017NE00006 de 28/09/2017 e 2017NE00007 de 28/09/2017.

VIGÊNCIA: a contar da assinatura até 30 de março de 2019.

DATA DA ASSINATURA: 06 de outubro de 2017.

ASSINAM:

Pela SEMAGRO/FUNDEMS: Jaime Elias Verruck, CPF n. 322.517.771-72.

Pela APROSOJA: Christiano da Silva Bortolotto, CPF n. 825.915.551-68 e Rodrigo Angelo Lorenzetti, CPF n. 875.437.451-00

SECRETARIA DE ESTADO DE INFRAESTRUTURA

RESOLUÇÃO "N" SEINFRA/Nº 031/2017

DE 09 DE OUTUBRO DE 2017.

O SECRETÁRIO DE ESTADO DE INFRAESTRUTURA no uso de suas atribuições legais, com base no Decreto Estadual nº 14.830, de 6 de setembro de 2017, artigo 2º, parágrafo único e no Decreto Estadual nº 14.680, de 17 de março de 2017, artigo 13,

RESOLVE:

Art. 1º. - Constituir Comissão de Processo Administrativo, objetivando realizar a apuração e identificação dos bens afetados à prestação dos serviços públicos concedidos, considerados bens reversíveis e apuração de eventual indenização devida à concessionária, com observância do que dispõe o Art.36, 38 § 4º e § 5º, da Lei nº 8.987, de 13 de fevereiro de 1995, referente à caducidade do Contrato de Concessão precedido de Obra Pública n. 005/2006, para exploração dos serviços públicos de administração, operacionalização e manutenção do aeródromo de Bonito/MS, composta pelos servidores **FABRICIO ALVES CORREA** - matrícula n. 122029026, ocupante do Cargo de Direção Superior e Assessoramento - Função: Assessor, designado Superintendente da Superintendência Viária, **LEONICE NIELAND** - matrícula n. 96638026 – ocupante do Cargo de Direção Executiva e Assessoramento - Função: Gerente, **IAN GALVÃO ROCHA** - matrícula n. 113767022 - Cargo: Gestão e Assistência - Função: Assistente, lotados na Secretaria de Estado de Infraestrutura - SEINFRA, e **PAULO JOSÉ DIETRICH** - matrícula n. 74093022 – ocupante do cargo efetivo de Procurador de Entidades Públicas, **RICARDO HENRIQUE MENDES SALIBA** - matrícula n. 4057023 – ocupante do Cargo de Direção Executiva e Assessoramento - Função: Gerente, lotados na Agência Estadual de Gestão de Empreendimentos – AGESUL, para, sob a presidência do primeiro, conduzir os trabalhos.

Art. 2º O presente procedimento deverá ser concluída no prazo de 90 (noventa) dias, prorrogáveis caso necessários.

Art. 3º Esta Resolução entra em vigor na data de sua publicação, revogadas as disposições em contrário.

Ednei Marcelo Miglioli

Secretário de Estado de Infraestrutura

SECRETARIA DE ESTADO DE JUSTIÇA E SEGURANÇA PÚBLICA

Extrato do Contrato Nº 0103/2017/SEJUSP

Nº Cadastral 8556

Processo: 31/200.617/2017

Partes: O Estado de Mato Grosso do Sul por intermédio do(a) Secretária de Estado de Justiça e Segurança Pública (com recursos do Fundo Especial de Reequipamento da SEJUSP do Estado de Mato Grosso do Sul) e CONDOR S/A - INDÚSTRIA QUÍMICA

Objeto: Aquisição de munição não letal para atender Polícia Civil - PC/MS.

Ordenador de Despesas: JOSE CARLOS BARBOSA

Dotação Orçamentária: Programa de Trabalho 0618100422710004 - PCFUNRESP, Fonte de Recurso 0240000000 - RECURSOS DIRETAMENTE ARRECADADOS, Natureza da Despesa 33903005 - EXPLOSIVOS E MUNICIOES

Valor: R\$ 107.884,26 (cento e sete mil e oitocentos e oitenta e quatro reais e vinte e seis centavos)

Amparo Legal: Lei 8.666/93 e suas alterações

azo: De 06 (seis) meses, contados a partir de sua assinatura

Data da Assinatura: 28/09/2017

Assinam: JOSE CARLOS BARBOSA e Luiz Cristiano Vallin Monteiro

SECRETARIA DE ESTADO DE DIREITOS HUMANOS, ASSISTÊNCIA SOCIAL E TRABALHO

I TERMO ADITIVO AO TERMO DE COOPERAÇÃO TÉCNICA N.º 005/2016.

PROCESSO ADMINISTRATIVO N.º 65/000514/2016.

PARTES: O Estado de Mato Grosso do Sul, por meio da Secretaria de Estado de Direitos Humanos, Assistência Social e Trabalho - SEDHAST, CNPJ 04.150.335/0001-47, e o Município de **Dois Irmãos do Buriti/MS**, CNPJ n. 24.616.187/0001-10, com intervenção da Secretaria Municipal de Assistência Social de **Dois Irmãos do Buriti/MS**, para fins que especifica.

OBJETO:As partes resolvem alterar a Cláusula Sexta do Termo de Cooperação Técnica original que passará a ter a seguinte redação: “Cláusula Sexta – Do Prazo de Vigência e da Prorrogação – O presente Termo Aditivo ao Termo de Cooperação Técnica terá vigência de 12(doze) meses a partir da data da sua assinatura.

DATA DA ASS: 29/09/2017

ASSINAM: Elisa Cléia Pinheiro R. Nobre. CPF nº 404.297.171-72.

Edilson Zandonana de Souza. CPF nº 542.568.951-91.

Lailson Carvalho de Oliveira. CPF nº 474.960.371-68.

SECRETARIA DE ESTADO DE MEIO AMBIENTE, DESENVOLVIMENTO ECONÔMICO, PRODUÇÃO E AGRICULTURA FAMILIAR

RESOLUÇÃO SEMAGRO n. 652, de 9 de outubro de 2017.

Altera e acrescenta dispositivos à Resolução SEMADE n. 33 de 17 de maio de 2016 que estabelece as diretrizes e procedimentos para análise e aprovação das propostas dos Sistemas de Logística Reversa.

O Secretário de Estado de Meio Ambiente e do Desenvolvimento Econômico, Produção e Agricultura Familiar, no uso das atribuições legais que lhe confere o inciso II, do artigo 74 da Lei nº 4.640, de 24 de dezembro de 2014 e, em conformidade com as disposições estabelecidas pela Lei nº 12.305, de 2 de agosto de 2010 e seu regulamento, Decreto nº 7.404, de 23 de dezembro de 2010.

Resolve:

Art. 1º. Acrescentar ao artigo 5º da Resolução SEMADE n. 33, de 17 de maio de 2016 que estabelece as diretrizes e procedimentos para análise e aprovação das propostas dos Sistemas de Logística Reversa o parágrafo único com a seguinte redação:

“Art. 5º....

Parágrafo único. Fica prorrogado por 120 (cento e vinte) dias, a contar de 15 de outubro de 2017, o prazo para que seja protocolada a proposta de Sistema de Logística Reversa conforme indicada no caput deste artigo”.

Art. 2º. Acrescentar ao artigo 5º-A da Resolução SEMADE n. 33, de 17 de maio de 2016 que estabelece as diretrizes e procedimentos para análise e aprovação das propostas dos Sistemas de Logística Reversa o parágrafo único com a seguinte redação:

“Art. 5º-A ...

Parágrafo único. O prazo para o protocolo da proposta dos Sistemas de Logística

CORPO DE BOMBEIROS MILITAR DE MATO GROSSO DO SUL**PORTARIA CBMMS/DAT N. 2, DE 9 DE OUTUBRO DE 2017.**

Publica a Norma Técnica de Acesso de Viaturas na Edificação e Áreas de Risco.

O COMANDANTE-GERAL DO CORPO DE BOMBEIROS MILITAR DO ESTADO DE MATO GROSSO DO SUL, no uso das atribuições que lhe confere o Art. 4º e Art. 8º, II e VI, da Lei Complementar nº 188 de 3 de abril de 2014, tendo em vista o disposto no Art. 5º, IV, da Lei nº 4.335 de 10 de abril de 2013;

RESOLVE:

Art. 1º - Publicar a Norma Técnica nº 6/2017 – Acesso de Viaturas na Edificação e Áreas de Risco, conforme Anexo à presente portaria.

Art. 2º - Esta Portaria entra em vigor na data de sua publicação.

CAMPO GRANDE-MS, 9 DE OUTUBRO DE 2017.

ESLI RICARDO DE LIMA - CEL QOBM
Comandante-Geral do CBMMS

ANEXO À PORTARIA CBMMS/DAT N. 2, DE 9 DE OUTUBRO DE 2017.**NORMA TÉCNICA N. 6/2017**

Acesso de viaturas na edificação e áreas de risco

SUMÁRIO

- 1 Objetivo
- 2 Aplicação
- 3 Referências normativas e bibliográficas
- 4 Definições
- 5 Procedimentos

ANEXO

Figuras ilustrativas

1 OBJETIVO

Estabelecer as condições mínimas para o acesso de viaturas de bombeiros nas edificações e áreas de risco, visando o emprego operacional do Corpo de Bombeiros Militar do Estado de Mato Grosso do Sul, atendendo ao previsto na Lei Estadual n.º 4.335 de 10 de Abril de 2013 que institui o Código de Segurança Contra Incêndio, Pânico e outros Riscos no âmbito do Estado de Mato Grosso do Sul.

2 APLICAÇÃO

Esta Norma Técnica (NT) aplica-se a todas as edificações e áreas de risco onde for exigido o acesso de viatura nos termos do item 5.2 desta NT.

3 REFERÊNCIAS NORMATIVAS E BIBLIOGRÁFICAS

BELEZIA, Eduardo. Estacionamento de Viaturas em Locais de Sinistro, uma Estratégia ou uma Tática. São Paulo, 1998.

Monografia elaborada no Curso de Aperfeiçoamento de Oficiais - I/98 da PMESP.

INTERNATIONAL FIRE SERVICE TRAINING ASSOCIATION - Fire Department Aerial Apparatus. First Edition, 1991.

Oklahoma State University. The Building Regulations, 1991. Código de Prevenção Inglês.

4 DEFINIÇÕES

Além das definições constantes da NT 03 - Terminologia de segurança contra incêndio aplica-se a definição abaixo:

4.1 Acesso direto pela via pública: é o caminho livre e desimpedido que um pedestre, a partir do portão de entrada da propriedade, consegue acessar a edificação, instalação, ocupação temporária ou área de risco, limitado a um percurso de 60 m. Neste percurso é permitido o uso de passarela com cobertura incombustível para proteção contra intempéries.

4.2 Arruamento interno: arruamento trafegável por veículos de maneira interna à propriedade para acessar às edificações, instalações, ocupações temporárias e áreas de risco.

4.3 Via de acesso: arruamento trafegável para aproximação e operação dos veículos e equipamentos de emergência juntos às edificações ou áreas de risco.

5 PROCEDIMENTOS**5.1 Vias de acesso****5.1.1 Características mínimas da via de acesso:**

5.1.1.1 Largura mínima de 6 m (Figura 1).

5.1.1.2 Suportar viaturas com peso de 25 toneladas distribuídas em dois eixos.

5.1.1.3 Altura livre mínima deve ser de 4,5 m.

5.1.1.4 O portão de acesso deve ter as seguintes dimensões mínimas (ver Figura 2):

- a) largura: 4,0 m;
- b) altura: 4,5 m.

5.1.1.5 As vias de acesso com extensão de percurso da viatura superior a 100 m devem possuir retornos, que podem ser dos seguintes tipos:

- a) circular;
- b) em formato de "Y"; ou,

c) em formato de "T".

Nota:

Ver modelos desses retornos na NT 05 – Segurança contra incêndio – urbanística.

5.1.1.5.1 Outros tipos de retornos podem ser usados, desde que garantam a entrada e a saída das viaturas nos termos desta NT.

5.1.1.5.2 O percurso de 100 m, para efeito da exigência de retorno, será medido ao longo do trajeto percorrido por uma viatura, considerando que o ponto de referência final deste percurso garanta um acesso livre e desimpedido de um pedestre até alcançar uma porta de entrada para a edificação, instalação, ocupação temporária ou área de risco, sendo admitido um caminhamento máximo de 60 m.

Nota explicativa: Não será exigência o retorno para as vias de acessos que não excedam 100 m de percurso com a viatura, considerando que ao final deste percurso, um pedestre tenha acesso livre e desimpedido a uma porta de entrada para a edificação, instalação, ocupação temporária ou área de risco, sendo admitido um caminhamento máximo de 60 m.

5.2 Exigências

5.2.1 As edificações ou áreas de risco abaixo descritas devem possuir as vias de acesso conforme os critérios do item 5.1 e respectivos subitens:

- a) centros esportivos e de exibição ou eventos temporários nos termos da NT 12 – Centros esportivos e de exibição – requisitos de segurança contra incêndio;
- b) estabelecimentos destinados à restrição de liberdade nos termos da NT 39 - Estabelecimentos destinados à restrição de liberdade;
- c) locais que possuam sistema de proteção por espuma ou por resfriamento nos termos da NT 25 – Segurança contra incêndio para líquidos combustíveis e inflamáveis.

5.2.2 As edificações ou áreas de risco, quando acessadas por arruamento interno, devem atender às condições de vias de acesso previstos no item 5.1 e respectivos subitens.

Nota específica: A exigência prevista no item 5.2.2 para os condomínios residenciais unifamiliares deve ser aplicada conforme critério estabelecido no item 5.2.3.

5.2.3 Condomínio de residências unifamiliares

Os condomínios residências unifamiliares, térreos ou assobradados, com arruamentos internos que excedam 100 m de comprimento, devem possuir via de acesso atendendo ao disposto no item 5.1 e respectivos subitens.

Nota explicativa: Condomínios residenciais unifamiliares, térreos ou assobradados, com arruamentos internos de até 100 m de percurso, ficam isentos da exigência vias de acesso.

5.2.4 As edificações, instalações, ocupações temporárias e áreas de risco que possuam acesso direto pela via pública ficam dispensadas da exigência acesso de viaturas.

Nota explicativa: Os locais que possuam acesso direto pela via pública ficam dispensados da exigência acesso de viaturas, mesmo que possuam circulações internas de veículos, tais como vias destinadas ao estacionamento de veículos em garagens.

5.3 Edificações ou áreas de risco em construção, já construídas e/ou regularizadas com data anterior à publicação desta NT

5.3.1 Para as edificações ou áreas de risco que iniciaram construção em data anterior à publicação desta NT, as exigências contidas no item 5.2 e respectivos subitens deverão ser atendidas conforme viabilidade técnica da construção, podendo ser adaptadas. As adaptações deverão ser propostas pelo responsável técnico do PSCIP, sendo analisadas e homologadas a critério da DAT.

5.3.1.1 A data do início da construção deverá ser comprovada por meio de documentos, tais como: contrato de prestação de serviço, alvará de construção emitido pela prefeitura municipal, ART/RRT, outros que atestem a data de início da construção.

5.3.2 Para as edificações ou áreas de risco já construídas e/ou regularizadas perante o CBMMS, com data anterior à publicação desta NT, não serão exigências os parâmetros contidos no item 5.2 e respectivos subitens, devendo atender às exigências previstas com base na sua época de construção e/ou regularização.

ANEXO À NORMA TÉCNICA N. 6/2017**Figuras ilustrativas**

170 Regulamento de segurança contra incêndio em edificações e áreas de risco do Estado do Mato Grosso do Sul



Figura 1: Largura mínima da via de acesso deve ser 6 m.



Figura 1: Largura mínima da via de acesso

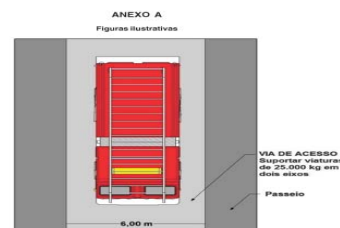

Figura 2: Largura e altura mínima do portão de acesso

Intimação Técnica nº 08/2011 - Acesso de veículos na edificação e áreas de risco

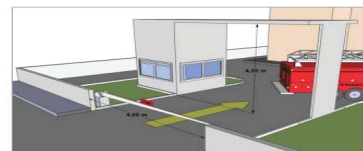

Figura 3: Modelo de retorno

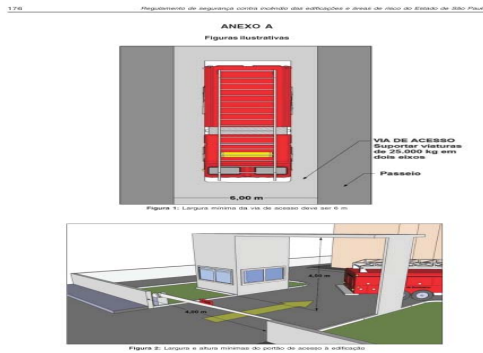

Figura 4: Modelo de retorno circular

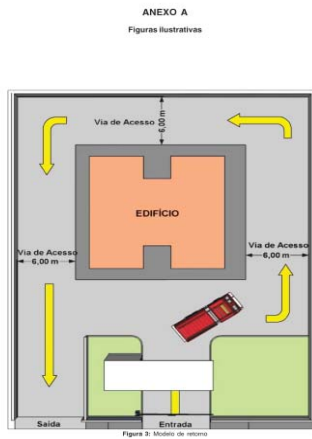

Figura 5: Modelo de retorno "Y"

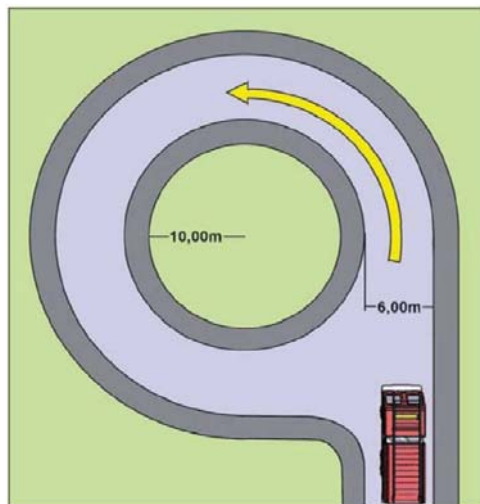

Figura 6: Modelo de retorno "T"

ADMINISTRAÇÃO INDIRETA

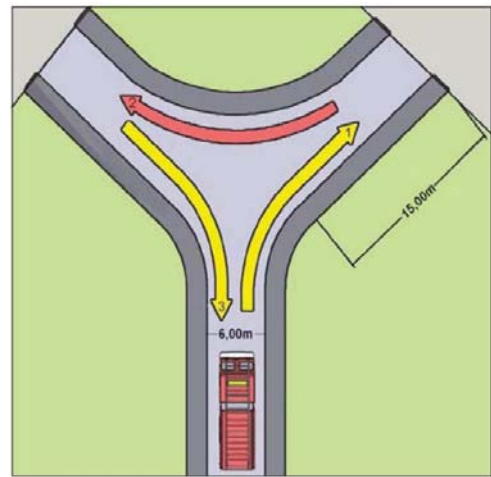
AGÊNCIA DE HABITAÇÃO POPULAR DO ESTADO DE MATO GROSSO DO SUL

EXTRATO DO TERMO DE CONVÊNIO Nº 27.726/2017

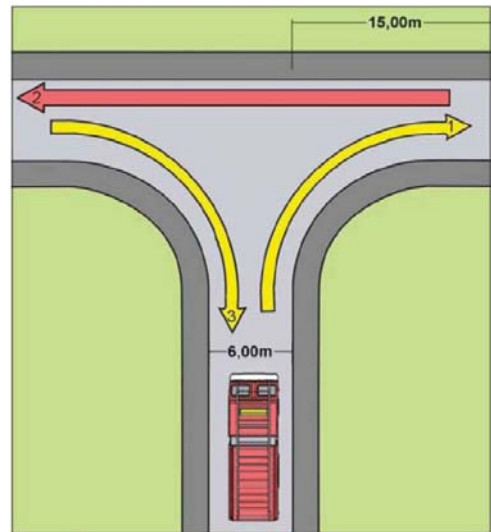
Processo n.º: 57/500.116/2017
Amparo Legal: Decreto n. 11.261, de 16 de junho de 2003; Resolução SEFAZ n. 2.093, de 24 de outubro de 2007; Lei Complementar n. 101, de 04 de maio de 2000; a Lei Federal n. 4.320/64; as disposições da Lei de Diretrizes Orçamentárias; a Lei Orçamentária Anual do Estado, e, no que couber, as disposições da Lei Federal n. 8.666, de 21 de junho de 1993, com as alterações posteriores.

Data de ass: 06/10/2017
Partes: AGÊNCIA DE HABITAÇÃO POPULAR DE MATO GROSSO DO SUL – AGEHAB (CONCEDENTE), CNPJ n. 05.472.304/0001-75 o MUNICÍPIO DE DOIS IRMÃOS DO BURITI, CNPJ n. 24.616.187/0001-10 (CONVENENTE).
Objeto: Transferência de recursos financeiros da CONCEDENTE à CONVENENTE, para aquisição de material de construção, a serem aplicados na construção de unidades habitacionais, no município de Dois Irmãos do Buriti-MS.

Vigência: 12 (doze) meses, contados da data da assinatura.
Dot. Orçam. Funcional Programática: 10.57902.16.482.2036.8051.0001-viabilização de processos; UG: 570902; Fonte de Recurso: 0240000000; Natureza de Despesa: 44404101, Nota de Empenho n. 2017NE000559, emitida em: 29/09/2017, no valor de R\$ 74.345,36 (setenta e quatro mil, trezentos e quarenta e cinco reais e trinta e seis centavos). Para o exercício de 2018, será transferido o valor de R\$ 111.518,04 (cento e onze mil, quinhentos e dezotois reais e quatro centavos), conforme cronograma de desembolso do plano de trabalho.

Valor: O valor total deste convênio é de R\$ 185.863,40 (cento e oitenta e cinco mil, oitocentos e sessenta e três reais e quarenta centavos).
Assinam: MARIA DO CARMO AVESANI LOPEZ - Diretora-Presidente da AGEHAB, CPF n. 249.757.451-00; EDILSON ZANDONA DE SOUZA, Prefeito Municipal de Dois Irmãos do Buriti-MS, CPF n. 542.568.951-91.

EXTRATO DO TERMO DE CONVÊNIO Nº 27.729/2017

Processo n.º: 57/500.110/2017
Amparo Legal: Decreto n. 11.261, de 16 de junho de 2003; Resolução SEFAZ n. 2.093, de 24 de outubro de 2007; Lei Complementar n. 101, de 04 de maio de 2000; a Lei Federal n. 4.320/64; as disposições da Lei de Diretrizes Orçamentárias; a Lei Orçamentária Anual do Estado, e, no que couber, as disposições da Lei Federal n. 8.666, de 21 de junho de 1993, com as alterações posteriores.

Data de ass: 05/10/2017

Partes: AGÊNCIA DE HABITAÇÃO POPULAR DE MATO GROSSO DO SUL – AGEHAB (CONCEDENTE), CNPJ n. 05.472.304/0001-75 o MUNICÍPIO DE CARACOL, CNPJ n. 03.217.924/0001-32 (CONVENENTE).

Objeto: Transferência de recursos financeiros da CONCEDENTE à CONVENENTE, para aquisição de material de construção, que serão aplicados na construção de unidades habitacionais, no município de Caracol -MS.

Vigência: 12 (doze) meses, contados da data da assinatura.

Dot. Orçam. Funcional Programática: 10.57902.16.482.2036.8051.0001-viabilização de processos; UG: 570902; Fonte de Recurso: 0240000000; Natureza de Despesa: 44404101, Nota de Empenho n. 2017NE000558, emitida em: 29/09/2017, no valor de R\$ 92.931,70 (noventa e dois mil, novecentos e trinta e um reais e setenta centavos). Para o exercício de 2018, será transferido o valor de R\$ 111.518,04 (cento e onze mil, quinhentos e dezoito reais e quatro centavos), conforme cronograma de desembolso do plano de trabalho.

Valor: O valor total deste convênio é de R\$ 204.449,74 (duzentos e quatro mil, quatrocentos e quarenta e nove reais e setenta e quatro centavos).

Assinam: MARIA DO CARMO AVESANI LOPEZ - Diretora-Presidente da AGEHAB, CPF n. 249.757.451-00; MANOEL DOS SANTOS VIAIS, Prefeito Municipal de Caracol-MS, CPF n. 033.970.748-86.

Extrato do Contrato N° 0019/2017/AGEHAB N° Cadastral 8830

Processo: 67/100.135/2016

Partes: Agência de Habitação Popular de Mato Grosso do Sul - AGEHAB e Caixa Econômica Federal

Objeto: Prestação de serviço destinado ao recebimento e tratamento de documentos de arrecadação da CONTRATANTE, através da rede de atendimento da CAIXA.

Dotação Orçamentária: Programa de Trabalho 16122005780460001 - CUSTEIO ADMINISTRA, Fonte de Recurso 0240000000 - RECURSOS DIRETAMENTE ARRECADADOS, Natureza da Despesa 33903981 - SERVIÇOS BANCARIOS

Valor: R\$ 4,20 por documento recebido no Guichê; R\$ 1,75 por documento recebido na Rede Lotérica; R\$ 1,20 por documento recebido no Internet Caixa; R\$ 1,40 por documento recebido no Auto-atendimento; R\$ 1,96 por documento recebido no Correspondente Caixa Aqui.

Amparo Legal: Art. 25, caput, da Lei 8.666/93.

Do Prazo: 12 (doze) meses, contados a partir da data do recebimento da recerida comunicação pela outra parte.

Data da Assinatura: 25/09/2017

Assinam: Maria do Carmo Avesani Lopez e Adriana Botelho Basualdo Pedreira

Extrato do Contrato N° 0020/2017/AGEHAB N° Cadastral 8842

Processo: 67/000.032/2016

Partes: Agência de Habitação Popular de Mato Grosso do Sul - AGEHAB (com recursos do Fundo de Habitação de Interesse Social – FEHIS) e Caixa Econômica Federal

Objeto: Prestação de serviço destinado ao recebimento e tratamento de documentos de arrecadação do Contratante, através da rede de atendimento da CAIXA.

Dotação Orçamentária: Programa de Trabalho 16482203680510001 - Viabilização de processos, Fonte de Recurso 0240000000 - RECURSOS DIRETAMENTE ARRECADADOS, Natureza da Despesa 33903981 - SERVIÇOS BANCARIOS.

Valor: R\$ 4,20 por documento recebido no Guichê, R\$ 1,75 por documento recebido na Rede Lotérica, R\$ 1,20 por documento recebido no Internet Caixa, R\$ 1,40 por documento recebido no Auto-atendimento e R\$ 1,96 por documento recebido no Correspondente Caixa Aqui.

Amparo Legal: art. 25, caput, da Lei n. 8.666/93.

Do Prazo: 12 (doze) meses, contados a partir da data do recebimento da referida comunicação pela outra parte.

Data da Assinatura: 25/09/2017

Assinam: Maria Do Carmo Avesani Lopez e Adriana Botelho Basualdo Pedreira

AGÊNCIA ESTADUAL DE GESTÃO DE EMPREENDIMENTOS

EXTRATO DO QUARTO TERMO ADITIVO AO CONVÊNIO DE COOPERAÇÃO MÚTUA N.º 032/2013, QUE ENTRE SI CELEBRAM A AGÊNCIA ESTADUAL DE GESTÃO DE EMPREENDIMENTOS – AGESUL, CNPJ N. 15.457.856/0001-68, E O MUNICÍPIO DE COXIM/MS, CNPJ N.º 03.510.211/0001-62.

PROCESSO N° 19/101.015/2013.

OBJETO: Prorrogação do período de vigência do Convênio de Cooperação Mútua n.º 032/2013, por mais 12 (doze) meses, contados de 06/06/2017 a 06/06/2018.

FUNDAMENTO LEGAL: Lei Federal n.º 8.666/93, de 21/06/1993, com suas alterações posteriores, Decreto n.º 11.261 de 16/06/03, Decreto n.º 12.207 de 14/12/2006, e na justificativa anexada ao Processo Administrativo n.º 19/101.015/2013.

DATA DA ASSINATURA – 06 de junho de 2017.

ASSINAM –

EMERSON ANTONIO MARQUES PEREIRA Diretor-Presidente da AGESUL
CPF n.º 528.167.021-20

ALUÍZIO SÃO JOSÉ Prefeito do Município de Coxim/MS
CPF n.º 932.772.611-15

EXTRATO DO TERMO DE DOAÇÃO QUE ENTRE SI CELEBRAM A AGÊNCIA ESTADUAL DE GESTÃO DE EMPREENDIMENTOS – AGESUL, CNPJ N. 15.457.856/0001-68, E O MUNICÍPIO DE RIO BRILHANTE/MS, CNPJ N.º 03.681.582/0001-07.

PROCESSO N° 57/101644/2017.

OBJETO: Constitui objeto do presente Termo, a doação do madeiramento da Ponte danificada, localizada na Rodovia MS-156, sobre o Rio Brilhante, para que proceda a desmontagem, e utilize seu material para recuperação de outras pontes do município de Rio Brilhante/MS.

FUNDAMENTO LEGAL: Esta DOAÇÃO está sendo realizada com plena autorização e baseada nas determinações contidas na Lei Federal n. 8.666/1993 e Decreto Estadual 12.207/2006, e na justificativa anexada ao Processo Administrativo n.º 57/101644/2017.

DATA DA ASSINATURA – 22 de setembro de 2017.

ASSINAM –

EMERSON ANTONIO MARQUES PEREIRA Diretor-Presidente da AGESUL
CPF n.º 528.167.021-20

DONATO LOPES DA SILVA Prefeito do Município de Rio Brilhante –MS
CPF n.º 071.977.131-53

Extrato do Contrato N° 0126/2017/AGESUL N° Cadastral 8805

Processo: 57/101.431/2017

Partes: Agência Estadual de Gestão de Empreendimentos e A. L. dos Santos & Cia Ltda.

Objeto: Restauração com Revestimento Primário na Rodovia MS-228, Trecho: Entrº BR-262 (Lampião Aceso) – Faz. Alegria, Subtrecho: Entrº MS-184 (Curva do Leque) – Faz. Alegria, extensão: 40,000 km, Município de Corumbá/MS.

Ordenador de Despesas: EMERSON ANTONIO MARQUES PEREIRA.

Dotação Orçamentária: Programa de Trabalho 26782202225710001 - Construtorado, Fonte de Recurso 0241000000 - RECURSOS ARRECADADOS PELO FUNDERSUL, Natureza da Despesa 44905142 - ESTRADAS.

Valor: R\$ 7.957.098,88 (sete milhões e novecentos e cinquenta e sete mil e noventa e oito reais e oitenta e oito centavos). Lei n. 8.666/93 e alterações posteriores.

Amparo Legal: 240 (duzentos e quarenta) dias consecutivos, contados da data de recebimento da Ordem de Início dos Serviços, a ser expedida pela AGESUL.

Data da Assinatura: 06/10/2017.

Assinam: EMERSON ANTONIO MARQUES PEREIRA e ANDRÉ LUIZ DOS SANTOS.

AGÊNCIA DE DESENVOLVIMENTO AGRÁRIO E EXTENSÃO RURAL

EXTRATO REFERENTE AO TERMO DE CESSÃO DE USO N°. 071/2017
PROCESSO 71/600.601/2017

Partes: O Estado de MS por meio da Agência de Desenvolvimento Agrário e Extensão Rural - AGRAER - CNPJ n.º. 03.981.081/0001-46, sediada em Campo Grande - MS, e o Município de Rio Brilhante, CNPJ n.º 03.681.582/0001-07.

Objeto: Constitui objeto do presente Termo o uso de dois veículos Fiat Uno placa QH9 9587 e GOL placa HSH 5219

Amparo Legal: Lei federal n.º. 8.666/93 e suas alterações, Decreto Estadual n.º 12.207/06, Decisão PGE/MS/GAB/Nº 037/2015.

Vigência: ATÉ 29/12/2018

Data da Assinatura: 06.10.2017

Assinam: Enelvo Iradi Felini – CPF n.º. 180.232.740-15, pela AGRAER, Donato Lopes da Silva - CPF n.º. 071.977.131-53 pelo Município.

1º ADITIVO AO CONVÊNIO N°. 27263 REFERENTE AO PROCESSO N° 63/200.433/2017

Partes: O Estado de MS através da Agência de Desenvolvimento Agrário e Extensão Rural - AGRAER - CNPJ n.º. 03.981.081/0001-46, sediada em Campo Grande - MS e Município de Laguna Carapá CNPJ n.º 01.989.813/0001-19

Objeto: PRORROGAR A VIGÊNCIA DO CONVÊNIO 27263 ATÉ 31/01/2018

Amparo Legal: Lei Federal n.º 8666/93, Decreto Estadual n. 11.261/2003, Resolução Sefaz n. 2093/2007.

Data da Assinatura: 29.09.2017

Assinam: Enelvo Iradi Felini – CPF n.º. 180.232.740-15, pela AGRAER e Itamar Bilibio - CPF n.º. 396.650.461-87 pela Prefeitura.

DEPARTAMENTO ESTADUAL DE TRÂNSITO DE MATO GROSSO DO SUL

Extrato do I Termo Aditivo ao Contrato N° 6979/2016/DETRAN N° Cadastral 6979

Processo: 31/705.394/2016

Partes: Departamento Estadual de Trânsito e CLÍNICA MÉDICA JR DE CASTILHO LTDA-ME.

Objeto: O objeto do presente Termo Aditivo é a prorrogação do prazo da vigência do Contrato de Credenciamento n.º 6979/2016/DETRAN, até 30/09/2018, conforme Portaria DETRAN MS "T" N. 104, de 24 de julho de 2017, obrigando-se o CREDENCIADO a cumprir as cláusulas constantes do Contrato nas mesmas condições anteriormente contratadas.

Ordenador de Despesas: ROBERTO HASHIOKA SOLER

Amparo Legal: O presente Termo Aditivo é regido pelas disposições contidas no art. 57, II e §2º, da Lei nº 8.666/93 que o regulamenta, bem como demais normas legais pertinentes.

Data da Assinatura: 29/09/2017

Assinam: Roberto Hashioka Soler e José Raimundo de Castilho

Extrato do I Termo Aditivo ao Contrato N° 6985/2016/DETRAN N° Cadastral 6985

Processo: 31/705.324/2016

Partes: Departamento Estadual de Trânsito e L. I. MACHADO & CIA LTDA - ME.

Objeto: O objeto do presente Termo Aditivo é a prorrogação do prazo da vigência do Contrato de Credenciamento n.º 6985/2016/DETRAN, até 30/09/2018, conforme Portaria DETRAN MS "T" N. 104, de 24 de julho de 2017, obrigando-se o CREDENCIADO a cumprir as cláusulas constantes do Contrato nas mesmas condições anteriormente contratadas.

Ordenador de Despesas: ROBERTO HASHIOKA SOLER

Amparo Legal: O presente Termo Aditivo é regido pelas disposições contidas no art. 57, II e §2º, da Lei nº 8.666/93 que o regulamenta, bem como demais normas legais pertinentes.

Data da Assinatura: 29/09/2017

Assinam: Roberto Hashioka Soler e Larissa Iluska Machado

Extrato do II Termo Aditivo ao Contrato N° 7014/2016/DETRAN N° Cadastral 7014

Processo: 31/705.603/2016

Partes: Departamento Estadual de Trânsito e Nancy Peres Klafke & Cia. Ltda.

Objeto: Adita-se a cláusula décima nona do Contrato, conforme abaixo: O objeto do presente Termo Aditivo é a prorrogação do prazo da vigência do Contrato de Credenciamento n.º 7014/2016/DETRAN, até 30/09/2018, conforme Portaria DETRAN MS "T" N. 104,

de 24 de julho de 2017, obrigando-se o CREDENCIADO a cumprir as cláusulas constantes do Contrato nas mesmas condições anteriormente contratadas.

Ordenador de Despesas: ROBERTO HASHIOKA SOLER
Amparo Legal: O presente Termo Aditivo é regido pelas disposições contidas no art. 57, II e §2º, da Lei nº 8.666/93 que o regulamenta, bem como demais normas legais pertinentes.

Data da Assinatura: 29/09/2017
Assinam: Roberto Hashioka Soler e Nelson Fuzeta Peres; Nancy Peres Klafke

Extrato do I Termo Aditivo ao Contrato Nº 7028/2016/DETRAN

Nº Cadastral 7028
Processo: 31/705.360/2016
Partes: Departamento Estadual de Trânsito e CLINICA MEDICA HN LTDA ME

Objeto: O objeto do presente Termo Aditivo é a prorrogação do prazo da vigência do Contrato de Credenciamento n.º 7028/2016/DETRAN, até 30/09/2018, conforme Portaria DETRAN MS "T" N. 104, de 24 de julho de 2017, obrigando-se o CREDENCIADO a cumprir as cláusulas constantes do Contrato nas mesmas condições anteriormente contratadas.

Ordenador de Despesas: ROBERTO HASHIOKA SOLER
Amparo Legal: O presente Termo Aditivo é regido pelas disposições contidas no art. 57, II e §2º, da Lei nº 8.666/93 que o regulamenta, bem como demais normas legais pertinentes.

Data da Assinatura: 29/09/2017
Assinam: Roberto Hashioka Soler e Hermindo de David

Extrato do I Termo Aditivo ao Contrato Nº 7188/2016/DETRAN

Nº Cadastral 7188
Processo: 31/706.914/2016
Partes: Departamento Estadual de Trânsito e PAULO ROBERTO DIAS BATISTA E CIA LTDA.

Objeto: O objeto do presente Termo Aditivo é a prorrogação do prazo da vigência do Contrato de Credenciamento n.º 7188/2016/DETRAN, até 30/09/2018, conforme Portaria DETRAN MS "T" N. 104, de 24 de julho de 2017, obrigando-se o CREDENCIADO a cumprir as cláusulas constantes do Contrato nas mesmas condições anteriormente contratadas.

Ordenador de Despesas: ROBERTO HASHIOKA SOLER
Amparo Legal: O presente Termo Aditivo é regido pelas disposições contidas no art. 57, II e §2º, da Lei nº 8.666/93 que o regulamenta, bem como demais normas legais pertinentes.

Data da Assinatura: 26/09/2017
Assinam: Roberto Hashioka Soler e Paulo Roberto Dias Batista

Extrato do I Termo Aditivo ao Contrato Nº 7189/2016/DETRAN

Nº Cadastral 7189
Processo: 31/706.682/2016
Partes: Departamento Estadual de Trânsito e SPADA & LELLIS LTDA - ME.

Objeto: O objeto do presente Termo Aditivo é a prorrogação do prazo da vigência do Contrato de Credenciamento n.º 7189/2016/DETRAN, até 30/09/2018, conforme Portaria DETRAN MS "T" N. 104, de 24 de julho de 2017, obrigando-se o CREDENCIADO a cumprir as cláusulas constantes do Contrato nas mesmas condições anteriormente contratadas.

Ordenador de Despesas: ROBERTO HASHIOKA SOLER
Amparo Legal: O presente Termo Aditivo é regido pelas disposições contidas no art. 57, II e §2º, da Lei nº 8.666/93 que o regulamenta, bem como demais normas legais pertinentes.

Data da Assinatura: 29/09/2017
Assinam: Roberto Hashioka Soler e Laudison Perdomo Lara Spada

EMPRESA DE GESTÃO DE RECURSOS MINERAIS**Extrato do I Termo Aditivo ao Contrato 0002/2016/MS-MINERAL**

Nº Cadastral 6645
Processo: 61/300.013/2016
Partes: O Estado de Mato Grosso do Sul por intermédio do(a) Empresa de Gestão de Recursos Minerais e WOLTERS KLUWER BRASIL TECNOLOGIA S/A

Objeto: Constitui objeto do presente Termo Aditivo, alterar Cláusula Oitava, alterar a Cláusula nona e prorrogar a vigência, previsto na Cláusula Décima Primeira, por mais 12 (doze) meses, a contar de 08 de julho de 2017. A razão social da Contratada passa a ser de PROSOFT TECNOLOGIA S/A para WOLTERS KLUMER BRASIL TECNOLOGIA S.A.

Ordenador de Despesas: Jaime Elias Verruck
Dotação Orçamentária: Programa de Trabalho 04663006981610001 - RECMINERAIS, Fonte de Recurso 0240000000 - RECURSOS DIRETAMENTE ARRECADADOS, Natureza da Despesa 33903911 - LOCACAO DE SOFTWARES.

Valor: Conforme prevê item 10.3 da Cláusula Décima – do Pagamento a Cláusula Oitava – do Valor do Contrato passa a vigorar com a seguinte redação: "8.1 O valor total deste Contrato é de R\$ 6.386,40 (Seis mil trezentos e oitenta e seis reais e quarenta centavos)".

Amparo Legal: LEI Federal 8666/93
Do Prazo: A vigência do Contrato fica prorrogada, por mais 12 (doze) meses, de 08 de julho de 2017 até 07 de julho de 2018.

Data da Assinatura: 05/07/2017
Assinam: Jaime Elias Verruck, ROBERTO REGENTE JUNIOR e SUSANNE BUSSEM

EMPRESA DE SANEAMENTO DE MATO GROSSO DO SUL SOCIEDADE ANÔNIMA

REPUBLIÇÃO POR INCORREÇÃO
 RETIFICA-SE POR TER CONSTADO INCORREÇÃO NA MATERIA PUBLICADA NO DIÁRIO OFICIAL 9.510, PÁGINA 24, DO DIA 09.10.2017: EXTRATO DO TERMO ADITIVO Nº 004/2017 - PROCESSO Nº 579/2013/GESU/SANESUL - ONDE SE LÊ: CONTRATO Nº 004/2013, LEIA-SE: CONTRATO Nº 200/2013.

FUNDAÇÃO DE CULTURA DE MATO GROSSO DO SUL**COMISSÃO DE SELEÇÃO PÚBLICA DAS ATRAÇÕES DO 14º FESTIVAL AMÉRICA DO SUL PANTANAL**

O Diretor-Presidente da Fundação de Cultura de Mato Grosso do Sul, no uso de suas atribuições legais e pela competência atribuída pelo Decreto nº 12.750, de 12 de maio de 2009, e suas alterações, designa os seguintes membros para compor as Comissões de Seleção Pública das atrações do 14º Festival América Do Sul Pantanal:

AUDIOVISUAL**TITULARES****MARIANA SENA MADUREIRA FIGUEIRÓ**

Direção e Produção Audiovisual.
 Graduação em Comunicação Social – Rádio e TV da UCDB
 Especialização em Artes Visuais, Cultura e Criação - SENAC

GABRIEL FELIPE FÉLIX

Formado em Cinema Integral pela Academia Livre de Cinema de São Paulo Operhaus

MARINETE DA COSTA GOMES PINHEIRO

Gerência Executiva e Assessoramento/ Coordenação do Museu de Imagem e Som/FCMS
 Matrícula: 434368021

SUPLENTE**LIDIANE ALVES LIMA FERREIRA**

Técnico de Cinema e Vídeo/Núcleo de Audiovisual/FCMS
 Matrícula: 101046021

ILACIR GALVÃO DOS SANTOS

Gestor de Atividades Culturais/Núcleo de Artes Visuais/FCMS
 Matrícula: 63013021

ALEXANDRE PRADO SOGABE

Gestor de Arte e Cultura/Artes Visuais/FCMS
 Matrícula: 5140021

ARTES CÊNICAS**TITULARES****MARCELO VICTOR DA ROSA**

Professor Doutor de Educação Física/UFMS

TATIANA VIEIRA

Formada em Licenciatura Artes Cênicas e Dança/UEMS

SALIM RAMOS HASSAN

Ator, Autor, Diretor Teatral e Produtor Cultural

SUPLENTE**JULIA AISSA VASCONCELOS OLIVEIRA**

Assistente/Núcleo de Dança/FCMS
 Matrícula: 126263021

MARCIO VEIGA DA SILVA

Gestor de Artes e Cultural/Núcleo de Teatro e Circo/FCMS
 Matrícula: 89201021

SORAI APARECIDA FERREIRA RODRIGUES

Analista de Programas Culturais/Gerente de Desenvolvidos e Difusão de Programas Culturais/FCMS

MÚSICA**TITULARES****MARCELO FERNANDES PEREIRA**

Pro-Reitor de Extensão, Cultura e Esporte – PROECE/UFMS
 Professor Doutor em Artes – ECA/USP

FRANCISCO THIAGO SIMÃO

Músico e Professor de Música

VITOR HUGO DE SOUZA DA SILVA MAIA

Analista de Atividades Culturais/FCMS
 Matrícula: 116543023

SUPLENTE**RICARDO MAIA DOS SANTOS**

Superintendente de Cultura – SECC
 Matrícula: 427104024

JOSÉ GERALDO FERREIRA

Assistente/Coordenador da Concha Acústica Helena Meirelles
 Matrícula: 427668021

MÁRCIO RODRIGUES BREDA

Gestor de Atividades Culturais/Jornalista/FCMS
 Matrícula: 121905024

FUNDAÇÃO ESCOLA DE GOVERNO DE MATO GROSSO DO SUL

Edital n.06/2017 – ESCOLAGOV/SAD
CONCURSO PARA CONCESSÃO DO XII PRÊMIO SUL-MATO-GROSSENSE DE INOVAÇÃO
NA GESTÃO PÚBLICA – EDIÇÃO 2017

O DIRETOR-PRESIDENTE DA FUNDAÇÃO ESCOLA DE GOVERNO DE MATO GROSSO DO SUL, no uso de suas atribuições legais e de acordo com o Edital n.01/2017 - Escolagov/MS de 02 de junho de 2017, torna público, para conhecimento dos interessados, a substituição na Comissão Julgadora do XII Prêmio Sul-Mato-Grossense de Inovação na Gestão Pública – da servidora Inês Tamiko Higa, afastada por motivos de saúde, lotada na Secretaria Estadual de Administração e Desburocratização – SAD, pela servidora Natiele da Silva Braga, matrícula: 343936022, também servidora da Secretaria Estadual de Administração e Desburocratização – SAD.

Campo Grande, 09 de outubro 2017.

WILTON PAULINO JUNIOR
Diretor-Presidente

FUNDAÇÃO DE TURISMO DE MATO GROSSO DO SUL

O Diretor-Presidente da Fundação de Turismo de Mato Grosso do Sul-FUNDTUR/MS, **HOMOLOGA** o resultado final do processo de Seleção, referente ao Edital n° 004/2017 – CHAMAMENTO PÚBLICO, Processo Administrativo n° 71/920031/2017, conforme resultado publicado no Diário Oficial do Estado de MS n° 9.495, página 27, de 18 de Setembro de 2017 e em conformidade com a Lei Federal 13.019 de 31 de julho de 2014, com alterações posteriores e regulamentada pelo Decreto Estadual n° 14.494 de 02 de junho de 2016 e Portaria Normativa 005/2016 de 22 de junho de 2016, e demais legislações aplicáveis, a validade deste ato a contar de 20/09/2017.

PROJETO: Execução de levantamentos estatísticos e produção de relatórios sobre o fluxo turístico no município de Bonito/MS

ENTIDADE: Associação Bonito Turismo e Cultura – Bonito/MS

BRUNO WENDLING
Diretor-Presidente

O Diretor-Presidente da Fundação de Turismo de Mato Grosso do Sul-FUNDTUR/MS, **HOMOLOGA** o resultado final do processo de Seleção, referente ao Edital n° 003/2017 – CHAMAMENTO PÚBLICO, Processo Administrativo n° 71/920033/2017, conforme resultado publicado no Diário Oficial do Estado de MS n° 9.493, página 18, de 14 de Setembro de 2017 e em conformidade com a Lei Federal 13.019 de 31 de julho de 2014, com alterações posteriores e regulamentada pelo Decreto Estadual n° 14.494 de 02 de junho de 2016 e Portaria Normativa 005/2016 de 22 de junho de 2016, e demais legislações aplicáveis, a validade deste ato a contar de 18/09/2017.

| HOMOLOGAÇÃO DAS PROPOSTAS HABILITADAS NO CHAMAMENTO PÚBLICO 003/2017 FUNDTUR/MS | | | | |
|--|---|--|-----------|------------|
| Classific | Projeto | OSC | Valor | Situação |
| 1 | Bar em Bar 2017 | ABRASEL / Campo Grande, Bonito, Dourados e Três Lagoas | 50.000,00 | Habilitada |
| 2 | Burger Fest MS | ABRASEL / Campo Grande | 50.000,00 | Habilitada |
| 3 | I Seminário Internacional de Ecoturismo da Rota Norte de MS | Comunicade Kolping Frei Tomás / Rio Verde de MT | 48.450,00 | Habilitada |
| 4 | Meia Maratona Bonito 21K | Associação Desportiva Atletas de Cristo / Bonito | 50.000,00 | Habilitada |

BRUNO WENDLING
Diretor-Presidente

O Diretor-Presidente da Fundação de Turismo de Mato Grosso do Sul-FUNDTUR/MS, **HOMOLOGA** o resultado final do processo de Seleção, referente ao Edital n° 002/2017 – CHAMAMENTO PÚBLICO, Processo Administrativo n° 71/920030/2017, conforme resultado publicado no Diário Oficial do Estado de MS n° 9.486, página 08, de 01 de Setembro de 2017, em conformidade com a Lei 8.666 de 21 de junho de 1993, regulamentada pelo Decreto Estadual n° 11.261 de 16 de Junho de 2003 e a resolução SEFAZ n° 2093, de 24 de outubro de 2007, e demais legislações aplicáveis, a validade deste ato a contar de 05/09/2017.

| HOMOLOGAÇÃO DAS PROPOSTAS HABILITADAS NO CHAMAMENTO PÚBLICO 002/2017 FUNDTURMS | | | | |
|---|---|----------------|-------------|------------|
| CLASSIF | PROJETO | MUNICÍPIO | VALOR – R\$ | SITUAÇÃO |
| 01 | Carnaval Folia Serrana 2018 | Bodoquena | 40.000,00 | Habilitada |
| 02 | Avistar Campo Grande | Campo Grande | 18.140,00 | Habilitada |
| 03 | Whorkshop pré-seletiva Bolshoi Brasil em Campo Grande | Campo Grande | 32.382,00 | Habilitada |
| 04 | Reveillon Luzes de Bodoquena | Bodoquena | 40.000,00 | Habilitada |
| 05 | Porto Folia 2018 | Porto Murtinho | 40.000,00 | Habilitada |
| 06 | Festival Internacional de Pesca de Porto Murtinho | Porto Murtinho | 40.000,00 | Habilitada |
| 07 | Encontro de Carros Antigos em Campo Grande | Campo Grande | 25.310,00 | Habilitada |
| 08 | Festival Gastronômico Sabores das Américas | Corumbá | 50.000,00 | Habilitada |

| | | | | |
|----|--|------------|-----------|------------|
| 09 | 26° EXPONAVI | Navirai | 40.800,00 | Habilitada |
| 10 | Feira de Turismo, Cultura e Agronegócios | Rochedo | 40.000,00 | Habilitada |
| 11 | Mundial 24 horas MTB – Brasil Ride | Costa Rica | 50.000,00 | Habilitada |
| 12 | Rio Verde Folia | Rio Verde | 50.000,00 | Habilitada |
| 13 | Festival Gastronômico de Maracaju | Maracaju | 33.368,00 | Habilitada |

BRUNO WENDLING
Diretor-Presidente

FUNDAÇÃO DO TRABALHO DE MATO GROSSO DO SUL

EXTRATO DO TERMO DE COOPERAÇÃO MUTUA N° 021/2017

PROCESSO N° 65/300134/2017

PARTES: O Estado de MS por meio da Fundação do Trabalho de Mato Grosso do Sul (FUNTRAB), CNPJ n° 05.484.426/0001-81 domiciliado em Campo Grande/MS, e a Prefeitura Municipal de Aparecida do Taboado CNPJ N° 03.563.335/0001-06, domiciliada em APARECIDA DO TABOADO-MS.

OBJETO Constitui objeto do presente Instrumento a viabilização da infraestrutura e o apoio operacional, técnico e de gestão que visem o adequado funcionamento da Casa do Trabalhador, conforme plano de trabalho vinculado ao CP-SINE N° 064/2012 Sistema Público de Emprego, trabalho e Renda de Mato Grosso do Sul, no âmbito do Convenio Plurianual- MTE /SPPE/DES/CODEFAT/FUNTRAB/MS.

AMPARO LEGAL: Decreto Estadual 11.261/2003, Resolução SEFAZ 2.093/07 e Lei Federal n° 8.666/93, no que couber.

VIGÊNCIA: 03/10/2017 A 02/10/2019

DATA DA ASS: 03/10/2017

ASSINAM: Wilton Melo Acosta – CPF 639.584.901-82
José Robson Samara Rodrigues de Almeida – CPF 275.899.271-04

INSTITUTO DE MEIO AMBIENTE DE MATO GROSSO DO SUL

EXTRATO DO PRIMEIRO TERMO ADITIVO AO TERMO DE COOPERAÇÃO

TÉCNICA N° 03/2017 - Processo n° 61/401.007/2017

PARTES: INSTITUTO DE MEIO AMBIENTE DE MATO GROSSO DO SUL, CNPJ 02.386.443/0001-98, R. Desembargador Leão Neto do Carmo S/N°, setor 3, quadra 3, Parque dos Poderes, CEP: 79031-902, e a **AGÊNCIA DE DESENVOLVIMENTO AGRÁRIO E EXTENSÃO RURAL – AGRAER**, CNPJ: 03.981.081/0001-46, com sede na Av. Desembargador José Nunes da Cunha, Bloco 12, Parque dos Poderes, Campo Grande-MS.

OBJETO: Prorrogar o prazo de vigência previsto na Cláusula Quinta do Termo, por mais 18 (dezoito) meses a contar de 10.10.2017.

FUNDAMENTO LEGAL: Decorre de autorização do Diretor-Presidente, e encontra amparo legal no artigo 57, inc. II, da Lei 8666/93.

RATIFICAÇÃO: Ficam ratificadas as demais cláusulas e condições constantes do Termo de Cooperação Técnica não retificadas por este Instrumento.

DATA DE ASSINATURA: 06/10/2017.

RICARDO EBOLI GONÇALVES FERREIRA

Diretor-Presidente – CPF: 338.280.671-15

ENELVO IRADI FELINI

Diretor-Presidente da AGRAER – CPF: 180.232.740-15

EXTRATO DO TERMO DE COMPROMISSO DE COMPENSAÇÃO AMBIENTAL

N° 028/2017- Processo n° 71/400.951/2017

PARTES: INSTITUTO DE MEIO AMBIENTE DE MATO GROSSO DO SUL, CNPJ 02.386.443/0001-98, R. Desembargador Leão Neto do Carmo S/N°, setor 3, quadra 3, Parque dos Poderes, CEP: 79031-902, e a **EMPRESA DE SANEAMENTO DE MATO GROSSO DO SUL S.A**, R. Dr. Zerbini, n° 421 – Chácara Cachoeira – Campo Grande – MS, CEP: 79040-040, CNPJ: 03.982.931/0001-20.

OBJETO: A complementação da Medida Compensatória em decorrência da atividade de: Sistema de Tratamento de Esgoto – ETE, no Município de Batayporã – MS, empreendida por **EMPRESA DE SANEAMENTO DE MATO GROSSO DO SUL S.A - SANESUL**, fundamentado em Relatório Ambiental Simplificado – RAS, consoante o licenciamento ambiental de que trata o Processo LI n° 61/400.755/2017.

EMBASAMENTO LEGAL: Lei Estadual 3.709 de 16/07/2009, regulamentada pelo Decreto Estadual n° 12.909, de 29/12/2009, alterado pelo Decreto 13.006, de 16/06/2010, Resolução SEMAC n° 26 de 27/10/2010.

VALOR REFERÊNCIA: R\$ 2.125.887,60 (dois milhões cento e vinte e cinco mil, oitocentos e oitenta e sete reais e sessenta centavos), para ser aplicado em Gestão Ambiental.

GRAU DE IMPACTO: 0,450% (zero vírgula quatrocentos e cinquenta por cento) do somatório dos investimentos necessários para implantação do empreendimento

VALOR DA COMPENSAÇÃO AMBIENTAL: R\$ 9.566,49 (nove mil quinhentos e sessenta e seis reais e quarenta e nove centavos), que corresponde a 399,76 UFERMS (R\$ 23,93 – Setembro/Outubro 2017).

VIGÊNCIA E ALTERAÇÕES: 24 (vinte e quatro) meses, podendo ser estendido pelo período equivalente à data de validade das licenças ambientais emitidas ou enquanto perdurarem as pendências financeiras.

DESCUMPRIMENTO DO TERMO DE COMPROMISSO: Os eventuais atrasos na execução do presente compromisso deverão ser devidamente justificados pela COMPROMISSÁRIA, sujeitando-a tomada de providências pelo COMPROMITENTE junto ao órgão estadual visando o cancelamento da Licença Ambiental em vigor, sem prejuízo da aplicação das sanções administrativas pertinentes.

DATA DE ASSINATURA: 28/09/2017.

Pelo COMPROMITENTE: THAIS BARBOSA DE AZAMBUJA CARAMORI

Diretora-Presidente em substituição – CPF: 562.054.571-72

Pela COMPROMISSÁRIA: LUIZ CARLOS DA ROCHA LIMA

Diretor-Presidente – CPF: 106.356.531-68

EXTRATO DO TERMO DE COMPROMISSO DE COMPENSAÇÃO AMBIENTAL

N° 025/2017- Processo n° 23/101.198/2013

PARTES: INSTITUTO DE MEIO AMBIENTE DE MATO GROSSO DO SUL, CNPJ 02.386.443/0001-98, R. Desembargador Leão Neto do Carmo S/N°, setor 3, quadra 3, Parque dos Poderes, CEP: 79031-902, e a **EMPRESA DE SANEAMENTO DE MATO GROSSO DO SUL S.A**, R. Dr. Zerbini, n° 421 – Chácara Cachoeira – Campo Grande – MS, CEP: 79040-040, CNPJ: 03.982.931/0001-20.

OBJETO: A complementação da Medida Compensatória em decorrência da atividade de: Estação de Tratamento de Esgoto – ETE, no Município de Caarapó – MS, empreendida por **EMPRESA DE SANEAMENTO DE MATO GROSSO DO SUL S.A - SANESUL**, fundamentado em Estudo Ambiental Preliminar – EAP, consoante o licenciamento ambiental de que trata o Processo RLO n° 23/101.159/2013.

AMPARO LEGAL: LF 10520/02; D 11.676/04 e 11.818/05.

PROCESSO: 61/403.682/2016
FAVORECIDO: S.H.INFORMATICA LTDA
OBJETO: Serviços de processamento de dados
NOTA DE EMPENHO: 2017NE000837 DATA: 03/08/2017
VALOR: 100,00 (Cem reais).

AMPARO LEGAL: LF 10520/02; D 11.676/04 e 11.818/05.

PROCESSO: 61/403.682/2016
FAVORECIDO: TAURUS DISTRIBUIDORA DE PETROLEO LTDA
OBJETO: Combustíveis e lubrificantes automotivos
NOTA DE EMPENHO: 2017NE000838 DATA: 03/08/2017
VALOR: 300,00 (Trezentos reais)

AMPARO LEGAL: LF 10520/02; D 11.676/04 e 11.818/05.

PROCESSO: 61/403.682/2016
FAVORECIDO: TAURUS DISTRIBUIDORA DE PETROLEO LTDA
OBJETO: Combustíveis e lubrificantes automotivos
NOTA DE EMPENHO: 2017NE000839 DATA: 03/08/2017
VALOR: 300,00 (Trezentos reais)

AMPARO LEGAL: LF 10520/02; D 11.676/04 e 11.818/05.

PROCESSO: 61/403.682/2016
FAVORECIDO: S.H.INFORMATICA LTDA
OBJETO: Serviços de processamento de dados
NOTA DE EMPENHO: 2017NE000840 DATA: 03/08/2017
VALOR: 200,00 (Duzentos reais).

AMPARO LEGAL: LF 10520/02; D 11.676/04 e 11.818/05.

PROCESSO: 61/403.682/2016
FAVORECIDO: S.H.INFORMATICA LTDA
OBJETO: Manutenção e conservação de veículos
NOTA DE EMPENHO: 2017NE000841 DATA: 03/08/2017
VALOR: 200,00 (Duzentos reais).

AMPARO LEGAL: LF 10520/02; D 11.676/04 e 11.818/05.

PROCESSO: 61/403.682/2016
FAVORECIDO: TAURUS DISTRIBUIDORA DE PETROLEO LTDA
OBJETO: Combustíveis e lubrificantes automotivos
NOTA DE EMPENHO: 2017NE000842 DATA: 03/08/2017
VALOR: 8.000,00 (Oito mil reais)

AMPARO LEGAL: Art.24, inciso X lei n° 8.666/93.

PROCESSO: 61/401.190/2016
FAVORECIDO: HUMBERTO KIYOSHI OSHIRO GOYA
OBJETO: Locação de imóveis
NOTA DE EMPENHO: 2017NE000843 DATA: 03/08/2017
VALOR: 10.248,00 (Dez mil duzentos e quarenta e oito reais)

AMPARO LEGAL: LF 10520/02; D 11.676/04 e 11.818/05.

PROCESSO: 61/403.682/2016
FAVORECIDO: S.H.INFORMATICA LTDA
OBJETO: Serviços de processamento de dados
NOTA DE EMPENHO: 2017NE000844 DATA: 03/08/2017
VALOR: 160,00 (cento e sessenta reais).

AMPARO LEGAL: LF 10520/02; D 11.676/04 e 11.818/05.

PROCESSO: 61/403.682/2016
FAVORECIDO: TAURUS DISTRIBUIDORA DE PETROLEO LTDA
OBJETO: Combustíveis e lubrificantes automotivos
NOTA DE EMPENHO: 2017NE000845 DATA: 03/08/2017
VALOR: 300,00 (Trezentos reais)

AMPARO LEGAL: LF 10520/02; D 11.676/04 e 11.818/05.

PROCESSO: 61/403.682/2016
FAVORECIDO: TAURUS DISTRIBUIDORA DE PETROLEO LTDA
OBJETO: Material para manutenção de veículos
NOTA DE EMPENHO: 2017NE000846 DATA: 03/08/2017
VALOR: 300,00 (Trezentos reais)

AMPARO LEGAL: LF 10520/02; D 11.676/04 e 11.818/05.

PROCESSO: 61/403.682/2016
FAVORECIDO: TAURUS DISTRIBUIDORA DE PETROLEO LTDA
OBJETO: Combustíveis e lubrificantes automotivos
NOTA DE EMPENHO: 2017NE000847 DATA: 03/08/2017
VALOR: 7.000,00 (Sete mil reais)

AMPARO LEGAL: LF 10520/02; D 11.676/04 e 11.818/05.

PROCESSO: 61/403.682/2016
FAVORECIDO: S.H.INFORMATICA LTDA
OBJETO: Manutenção e conservação de veículos
NOTA DE EMPENHO: 2017NE000848 DATA: 03/08/2017
VALOR: 400,00 (Quatrocentos reais).

AMPARO LEGAL: LF 10520/02; D 11.676/04 e 11.818/05.

PROCESSO: 61/403.682/2016
FAVORECIDO: TAURUS DISTRIBUIDORA DE PETROLEO LTDA
OBJETO: Combustíveis e lubrificantes automotivos
NOTA DE EMPENHO: 2017NE000849 DATA: 03/08/2017
VALOR: 100,00 (Cem reais)

AMPARO LEGAL: LF 10520/02; D 11.676/04 e 11.818/05

PROCESSO: 61/403.682/2016
FAVORECIDO: TAURUS DISTRIBUIDORA DE PETROLEO LTDA
OBJETO: Combustíveis e lubrificantes automotivos
NOTA DE EMPENHO: 2017NE000850 DATA: 03/08/2017
VALOR: 8.500,00 (Oito mil e quinhentos reais)

AMPARO LEGAL: LF 10520/02; D 11.676/04 e 11.818/05

PROCESSO: 61/403.682/2016
FAVORECIDO: TAURUS DISTRIBUIDORA DE PETROLEO LTDA
OBJETO: Material para manutenção de veículos
NOTA DE EMPENHO: 2017NE000851 DATA: 03/08/2017
VALOR: 100,00 (Cem reais)

AMPARO LEGAL: LF 10520/02; D 11.676/04 e 11.818/05

PROCESSO: 61/403.682/2016
FAVORECIDO: S.H.INFORMATICA LTDA
OBJETO: Serviços de processamento de dados
NOTA DE EMPENHO: 2017NE000852 DATA: 03/08/2017

VALOR: 200,00 (Duzentos reais).

AMPARO LEGAL: LF 10520/02; D 11.676/04 e 11.818/05

PROCESSO: 61/403.682/2016
FAVORECIDO: S.H.INFORMATICA LTDA
OBJETO: Manutenção e conservação de veículos
NOTA DE EMPENHO: 2017NE000853 DATA: 03/08/2017
VALOR: 100,00 (Cem reais)

AMPARO LEGAL: Art.24, inciso X lei n° 8.666/93.

PROCESSO: 23/101.343/2014
FAVORECIDO: NEIDE MARRANI DE QUEIROZ
OBJETO: Locação de imóveis
NOTA DE EMPENHO: 2017NE000854 DATA: 03/08/2017
VALOR: 3.790,16 (três mil setecentos e noventa reais e dezesseis centavos)

AMPARO LEGAL: DC 11759/04; LEI 8.666/93.

PROCESSO: 71/401.737/2017
FAVORECIDO: ART VÍDEO EIRELI - EPP
OBJETO: Material de processamentos de dados
NOTA DE EMPENHO: 2017NE000855 DATA: 04/08/2017
VALOR: 2.471,61 (Dois mil quatrocentos e setenta e um reais e sessenta e um centavos).

AMPARO LEGAL: DC 11759/04; LEI 8.666/93.

PROCESSO: 71/401.737/2017
FAVORECIDO: INFORTECH INFORMATICA EIRELI - EPP
OBJETO: Material de processamentos de dados
NOTA DE EMPENHO: 2017NE000856 DATA: 04/08/2017
VALOR: 1.127,50 (Um mil cento e vinte e sete reais e cinquenta centavos).

AMPARO LEGAL: Decreto 11759/04; Lei 8.666/93.

PROCESSO: 71/401.737/2017
FAVORECIDO: ART VÍDEO EIRELI - EPP
OBJETO: Material de processamentos de dados
NOTA DE EMPENHO: 2017NE000857 DATA: 04/08/2017
VALOR: 186,60 (Cento e oitenta e seis reais e sessenta centavos).

AMPARO LEGAL: DC. 11.759/2004, LEI 8.666/93.

PROCESSO: 71/402.737/2017
FAVORECIDO: COMERCIAL K & D LTDA - EPP
OBJETO: Material de processamento de dados
NOTA DE EMPENHO: 2017NE000858 DATA: 04/08/2017
VALOR: 888,00 (Oitocentos e oitenta e oito).

AMPARO LEGAL: Decreto 11759/04; Lei 8.666/93.

PROCESSO: 71/402.306/2017
FAVORECIDO: SOUZA ALVES & CIA LTDA - EPP
OBJETO: Material de proteção e segurança
NOTA DE EMPENHO: 2017NE000859 DATA: 07/08/2017
VALOR: 470,00 (Quatrocentos e setenta reais).

AMPARO LEGAL: Decreto 11759/04; Lei 8.666/93.

PROCESSO: 71/402.306/2017
FAVORECIDO: MAIORCA SOLUÇÕES EM SAÚDE, SEG. E PADRON.
OBJETO: Material de proteção e segurança
NOTA DE EMPENHO: 2017NE000860 DATA: 07/08/2017
VALOR: 5.759,00 (Cinco mil setecentos e cinquenta e nove reais).

AMPARO LEGAL: Decreto 11759/04; Lei 8.666/93.

PROCESSO: 71/402.286/2017
FAVORECIDO: ART VÍDEO EIRELI - EPP
OBJETO: Material de processamentos de dados
NOTA DE EMPENHO: 2017NE000861 DATA: 07/08/2017
VALOR: 209,88 (Duzentos e nove reais e oitenta e oito centavos).

AMPARO LEGAL: Decreto 11759/04; Lei 8.666/93.

PROCESSO: 71/402.286/2017
FAVORECIDO: COMERCIAL K & D LTDA - EPP
OBJETO: Material de processamentos de dados
NOTA DE EMPENHO: 2017NE000862 DATA: 07/08/2017
VALOR: 188,00 (Cento e oitenta e oito reais).

AMPARO LEGAL: Lei 9.503/97

PROCESSO: 71/401.613/2017
FAVORECIDO: DEPARTAMENTO ESTADUAL DE TRANSITO DE MS
OBJETO: Taxas de licenciamento de veículos
NOTA DE EMPENHO: 2017NE000863 DATA: 07/08/2017
VALOR: 348,88 (Trezentos e quarenta e oito reais e oitenta e oito centavos).

AMPARO LEGAL: DECRETO 13.329/2011

PROCESSO: 61/400.059/2017
FAVORECIDO: DIÁRIAS
OBJETO: Diárias no país
NOTA DE EMPENHO: 2017NE000864 DATA: 08/08/2017
VALOR: 176,63 (Cento e setenta e seis reais e sessenta e três centavos).

AMPARO LEGAL: LF 10520/02; D 11.676/04.

PROCESSO: 61/401.517/2016
FAVORECIDO: TEC MAC LOCAÇÃO DE EQUIPAMENTOS EIRELI EPP
OBJETO: Serviços de cópias e reprodução de documentos
NOTA DE EMPENHO: 2017NE000865 DATA: 08/08/2017
VALOR: 87.959,80 (Oitenta e sete mil novecentos e cinquenta e nove reais e oitenta centavos).

AMPARO LEGAL: LF 10520/02; D 11.676/04.

PROCESSO: 61/401.517/2016
FAVORECIDO: TEC MAC LOCAÇÃO DE EQUIPAMENTOS EIRELI EPP
OBJETO: Serviços de cópias e reprodução de documentos
NOTA DE EMPENHO: 2017NE000866 DATA: 08/08/2017
VALOR: 8.497,60 (Oito mil quatrocentos e noventa e sete reais e sessenta centavos).

AMPARO LEGAL: LF 10520/02; D 11.676/04.

PROCESSO: 61/401.517/2016
FAVORECIDO: TEC MAC LOCAÇÃO DE EQUIPAMENTOS EIRELI EPP
OBJETO: Serviços de cópias e reprodução de documentos
NOTA DE EMPENHO: 2017NE000867 DATA: 08/08/2017
VALOR: 10.557,60 (Dez mil quinhentos e cinquenta e sete reais e sessenta centavos).

AMPARO LEGAL: LF 10520/02; D 11.676/04.

PROCESSO: 23/103.764/2012
FAVORECIDO: TOTAL ADMINISTRAÇÃO DE SERV.TERCEIRIZADOS
OBJETO: Limpeza e conservação
NOTA DE EMPENHO: 2017NE000868 DATA: 08/08/2017
VALOR: 84.156,60 (Oitenta e quatro mil cento e cinquenta e seis reais e sessenta centavos).

AMPARO LEGAL: LF 10520/02; D 11.676/04 e 11.818/05.

PROCESSO: 23/105.775/2012
FAVORECIDO: S.H.INFORMATICA LTDA
OBJETO: Material para manutenção de veículos
NOTA DE EMPENHO: 2017NE000869 DATA: 09/08/2017
VALOR: 2.730,00 (Dois mil setecentos e trinta reais)

AMPARO LEGAL: LF 10520/02; D 11.676/04

PROCESSO: 23/105.775/2012
FAVORECIDO: S.H.INFORMATICA LTDA
OBJETO: Manutenção e conservação de veículos
NOTA DE EMPENHO: 2017NE000870 DATA: 09/08/2017
VALOR: 1.890,00 (Um mil oitocentos e noventa reais)

AMPARO LEGAL: DC 11759/04; LEI 8.666/93.

PROCESSO: 71/401.737/2017
FAVORECIDO: NEWPC TECNOLOGIA EIRELI - ME
OBJETO: Material de processamentos de dados
NOTA DE EMPENHO: 2017NE000871 DATA: 09/08/2017
VALOR: 879,20 (Oitocentos e setenta e nove reais e vinte centavos).

AMPARO LEGAL: D 11759/04; L 8.666/93.

PROCESSO: 71/401.592/2017
FAVORECIDO: EASYCRED SERVIÇOS DE CRÉDITO E TURISMO EIRELI
OBJETO: Passagens no país, taxas de embarque se seguro.
NOTA DE EMPENHO: 2017NE000872 DATA: 09/08/2017
VALOR: 4.000,00 (Quatro mil reais).

AMPARO LEGAL: DECRETO 13.329/2011

PROCESSO: 71/401.717/2017
FAVORECIDO: DIÁRIAS
OBJETO: Diárias no país
NOTA DE EMPENHO: 2017NE000873 DATA: 09/08/2017
VALOR: 3.220,00 (Três mil duzentos e vinte reais).

AMPARO LEGAL: Art.25, caput Lei 8666/93.

PROCESSO: 614/403.528/2015
FAVORECIDO: IMPRESA NACIONAL
OBJETO: SERVIÇOS DE COMUNICAÇÃO EM GERAL
NOTA DE EMPENHO: 2017NE000874 DATA: 10/08/2017
VALOR: 200,00 (Duzentos reais).

AMPARO LEGAL: Decreto 11759/04; Lei 8.666/93.

PROCESSO: 71/402.404/2017
FAVORECIDO: WHITSELL & FABRICIO LTDA
OBJETO: Alimentos para animais
NOTA DE EMPENHO: 2017NE000875 DATA: 10/08/2017
VALOR: 2.076,90 (Dois mil setenta e seis reais e noventa centavos).

AMPARO LEGAL: Decreto 11759/04; Lei 8.666/93.

PROCESSO: 71/402.404/2017
FAVORECIDO: SERGIO TADASHI SUGUIMOTO - EPP
OBJETO: Alimentos para animais
NOTA DE EMPENHO: 2017NE000876 DATA: 10/08/2017
VALOR: 2.836,00 (Dois mil oitocentos e trinta e seis reais).

AMPARO LEGAL: Decreto 11759/04; Lei 8.666/93.

PROCESSO: 71/402.404/2017
FAVORECIDO: COOPERATIVA AGRICOLA DE CAMPO GRANDE LTDA
OBJETO: Alimentos para animais
NOTA DE EMPENHO: 2017NE000877 DATA: 10/08/2017
VALOR: 2.842,00 (Dois mil oitocentos e quarenta e dois reais).

AMPARO LEGAL: Decreto 11759/04; Lei 8.666/93.

PROCESSO: 71/402.404/2017
FAVORECIDO: DJE Distribuidora de alimentos EIRELI ME
OBJETO: Alimentos para animais
NOTA DE EMPENHO: 2017NE000878 DATA: 10/08/2017
VALOR: 7.861,60 (Sete mil oitocentos e sessenta e um reais e sessenta centavos).

AMPARO LEGAL: Art.24, inciso II lei n° 8.666/93.

PROCESSO: 71/401.983/2017
FAVORECIDO: TROPICAL IMPORT COM IMPORT DE AQUÁRIOS LTDA
OBJETO: Alimentos para animais
NOTA DE EMPENHO: 2017NE000879 DATA: 11/08/2017
VALOR: 2.970,01 (Dois mil novecentos e setenta e um reais e um centavos)

AMPARO LEGAL: DECRETO 13.329/2011

PROCESSO: 61/400.061/2017
FAVORECIDO: MÁRCIA CRISTINA CAIRES RODRIGUES
OBJETO: Diárias a colaboradores eventuais no país
NOTA DE EMPENHO: 2017NE000882 DATA: 14/08/2017
VALOR: 320,00 (Trezentos e vinte reais).

AMPARO LEGAL: DECRETO 13.329/2011

PROCESSO: 61/400.061/2017
FAVORECIDO: JUAREZ MARQUES CARDOSO
OBJETO: Diárias a colaboradores eventuais no país
NOTA DE EMPENHO: 2017NE000883 DATA: 14/08/2017
VALOR: 160,00 (Cento e sessenta reais).

AMPARO LEGAL: DECRETO 13.329/2011

PROCESSO: 61/400.061/2017
FAVORECIDO: CLADOMIR MIGUEL CECCATTO JUNIOR
OBJETO: Diárias a colaboradores eventuais no país
NOTA DE EMPENHO: 2017NE000884 DATA: 14/08/2017
VALOR: 160,00 (Cento e sessenta reais).

AMPARO LEGAL: DECRETO 13.329/2011

PROCESSO: 61/400.061/2017
FAVORECIDO: ALLYSON YUGO ISHIOKA
OBJETO: Diárias a colaboradores eventuais no país

NOTA DE EMPENHO: 2017NE000885 DATA: 14/08/2017
VALOR: 320,00 (Trezentos e vinte reais).

AMPARO LEGAL: DECRETO 13.329/2011

PROCESSO: 61/400.061/2017
FAVORECIDO: Pedro Marcondes Machado
OBJETO: Diárias a colaboradores eventuais no país
NOTA DE EMPENHO: 2017NE000886 DATA: 14/08/2017
VALOR: 320,00 (Trezentos e vinte reais).

AMPARO LEGAL: DECRETO 13.329/2011

PROCESSO: 61/400.061/2017
FAVORECIDO: CAMILLA FERREIORA SERRATINE
OBJETO: Diárias a colaboradores eventuais no país
NOTA DE EMPENHO: 2017NE000887 DATA: 14/08/2017
VALOR: 160,00 (Cento e sessenta reais).

AMPARO LEGAL: DECRETO 13.329/2011

PROCESSO: 61/400.061/2017
FAVORECIDO: TAMIRIS AZOIA DE SOUZA
OBJETO: Diárias a colaboradores eventuais no país
NOTA DE EMPENHO: 2017NE000888 DATA: 14/08/2017
VALOR: 160,00 (Cento e sessenta reais).

AMPARO LEGAL: DECRETO 13.329/2011

PROCESSO: 61/400.061/2017
FAVORECIDO: KAUÁ NACIMENTO DE SOUZA
OBJETO: Diárias a colaboradores eventuais no país
NOTA DE EMPENHO: 2017NE000889 DATA: 14/08/2017
VALOR: 160,00 (Cento e sessenta reais).

AMPARO LEGAL: DECRETO 13.329/2011

PROCESSO: 61/400.061/2017
FAVORECIDO: ADRIANA APARECIDA DOS SANTOS
OBJETO: Diárias a colaboradores eventuais no país
NOTA DE EMPENHO: 2017NE000890 DATA: 14/08/2017
VALOR: 160,00 (Cento e sessenta reais).

AMPARO LEGAL: DECRETO 13.329/2011

PROCESSO: 61/400.063/2017
FAVORECIDO: DIÁRIAS
OBJETO: Diárias no estado
NOTA DE EMPENHO: 2017NE000891 DATA: 14/08/2017
VALOR: 12.740,00 (Doze mil setecentos e quarenta reais).

AMPARO LEGAL: DECRETO 13.329/2011

PROCESSO: 61/400.063/2017
FAVORECIDO: DIÁRIAS
OBJETO: Diárias no estado
NOTA DE EMPENHO: 2017NE000892 DATA: 14/08/2017
VALOR: 1.437,50 (Um mil quatrocentos e trinta e sete reais e cinquenta centavos).

AMPARO LEGAL: LF 10520/02; D 11.676/04.

PROCESSO: 23/105.775/2012
FAVORECIDO: S.H.INFORMATICA LTDA
OBJETO: Material para manutenção de veículos
NOTA DE EMPENHO: 2017NE000906 DATA: 16/08/2017
VALOR: 983,39 (Novecentos e oitenta e três reais e trinta e nove centavos).

AMPARO LEGAL: DECRETO 13.329/2011.

PROCESSO: 61/400.059/2017
FAVORECIDO: DIÁRIAS
OBJETO: Diárias no país
NOTA DE EMPENHO: 2017NE000907 DATA: 21/08/2017
VALOR: 500,00 (Quinhentos reais).

AMPARO LEGAL: DECRETO 13.329/2011.

PROCESSO: 61/400.059/2017
FAVORECIDO: DIÁRIAS
OBJETO: Diárias no país
NOTA DE EMPENHO: 2017NE000908 DATA: 21/08/2017
VALOR: 300,00 (Trezentos reais).

AMPARO LEGAL: DECRETO 13.329/2011.

PROCESSO: 61/400.062/2017
FAVORECIDO: DIÁRIAS
OBJETO: Diárias no estado
NOTA DE EMPENHO: 2017NE000909 DATA: 21/08/2017
VALOR: 12.500 (Doze mil quinhentos reais).

AMPARO LEGAL: LF 10520/02; D 11.676/04.

PROCESSO: 23/105.775/2012
FAVORECIDO: S.H.INFORMATICA LTDA
OBJETO: Material para manutenção de veículos
NOTA DE EMPENHO: 2017NE000910 DATA: 21/08/2017
VALOR: 1.250,00 (Um mil duzentos e cinquenta reais).

AMPARO LEGAL: LF 10520/02; D 11.676/04.

PROCESSO: 23/105.775/2012
FAVORECIDO: S.H.INFORMATICA LTDA
OBJETO: Manutenção e conservação de veículos
NOTA DE EMPENHO: 2017NE000911 DATA: 21/08/2017
VALOR: 240,00 (Duzentos e quarenta reais).

AMPARO LEGAL: LF 10520/02; D 11.676/04.

PROCESSO: 23/105.775/2012
FAVORECIDO: S.H.INFORMATICA LTDA
OBJETO: Material para manutenção de veículos
NOTA DE EMPENHO: 2017NE000912 DATA: 21/08/2017
VALOR: 2.501,00 (Dois mil quinhentos e um reais).

AMPARO LEGAL: LF 10520/02; D 11.676/04.

PROCESSO: 23/105.775/2012
FAVORECIDO: S.H.INFORMATICA LTDA
OBJETO: Material para manutenção de veículos
NOTA DE EMPENHO: 2017NE000913 DATA: 21/08/2017
VALOR: 734,00 (Setecentos e trinta e quatro reais).

AMPARO LEGAL: ART.24, INCISO II, LEI N° 8666/93.

PROCESSO: 61/404.392/2016
FAVORECIDO: GERALDO CONTARELLI & CIA LTDA-ME
OBJETO: Material de condicionamento e embalagem
NOTA DE EMPENHO: 2017NE000914 DATA: 21/08/2017
VALOR: 312,00 (Trezentos e doze reais).

AMPARO LEGAL: ART.24, INCISO II, LEI N° 8666/93.

PROCESSO: 61/404.392/2016
FAVORECIDO: GERALDO CONTARELLI & CIA LTDA-ME
OBJETO: Material de condicionamento e embalagem
NOTA DE EMPENHO: 2017NE000915 DATA: 21/08/2017
VALOR: 568,00 (Quinhentos e sessenta e oito reais).

AMPARO LEGAL: ART.24, INCISO II, LEI N° 8666/93.

PROCESSO: 61/404.392/2016
FAVORECIDO: BOUTIN AGRICULTURA E JARDINAGEM LTDA
OBJETO: Ferramentas
NOTA DE EMPENHO: 2017NE000916 DATA: 21/08/2017
VALOR: 563,00 (Quinhentos e sessenta e Três reais).

AMPARO LEGAL: ART.24, INCISO II, LEI N° 8666/93.

PROCESSO: 61/404.392/2016
FAVORECIDO: SOUZA ALVES & CIA LTDA - EPP
OBJETO: Ferramentas
NOTA DE EMPENHO: 2017NE000917 DATA: 21/08/2017
VALOR: 600,00 (Seiscentos reais).

AMPARO LEGAL: ART.24, INCISO II, LEI N° 8666/93.

PROCESSO: 61/404.392/2016
FAVORECIDO: HORIZONTE INDÚSTRIA E COMÉRCIO DE TENDAS E TOLDOS
OBJETO: Mobiliário em geral
NOTA DE EMPENHO: 2017NE000918 DATA: 21/08/2017
VALOR: 2.280,00 (Dois mil duzentos e oitenta reais).

AMPARO LEGAL: D 11759/04; L 8.666/93.

PROCESSO: 61/400.070/2017
FAVORECIDO: EASYCRED SERVIÇOS DE CRÉDITO E TURISMO EIRELI
OBJETO: Passagens no país, taxas de embarque e seguro.
NOTA DE EMPENHO: 2017NE000922 DATA: 21/08/2017
VALOR: 1.750,00 (Um mil setecentos e cinquenta reais).

AMPARO LEGAL: D 11759/04; L 8.666/93.

PROCESSO: 61/400.070/2017
FAVORECIDO: EASYCRED SERVIÇOS DE CRÉDITO E TURISMO EIRELI
OBJETO: Passagens no país, taxas de embarque e seguro.
NOTA DE EMPENHO: 2017NE000923 DATA: 21/08/2017
VALOR: 1.200,00 (Um mil duzentos reais).

AMPARO LEGAL: DECRETO 13.329/2011.

PROCESSO: 61/400.067/2017
FAVORECIDO: DIÁRIAS
OBJETO: Diárias no estado
NOTA DE EMPENHO: 2017NE000924 DATA: 22/08/2017
VALOR: 496,15 (Quatrocentos e noventa e seis reais e quinze centavos).

AMPARO LEGAL: D 11759/04; L 8.666/93.

PROCESSO: 71/400.936/2017
FAVORECIDO: SERASA S/A
OBJETO: Material de processamento de dados.
NOTA DE EMPENHO: 2017NE000925 DATA: 22/08/2017
VALOR: 360,00 (Trezentos e sessenta reais).

AMPARO LEGAL: D 11759/04; L 8.666/93.

PROCESSO: 71/400.936/2017
FAVORECIDO: SERASA S/A
OBJETO: Serviços de processamento de dados.
NOTA DE EMPENHO: 2017NE000926 DATA: 22/08/2017
VALOR: 600,00 (Seiscentos reais).

AMPARO LEGAL: Art.24, Inc. II, Lei n° 8666/93.

PROCESSO: 61/400.130/2017
FAVORECIDO: HABITAR – COMÉRCIO EM GERAL E SERVIÇO EIRELI ME
OBJETO: Aparelhos de medição e orientação
NOTA DE EMPENHO: 2017NE000927 DATA: 22/08/2017
VALOR: 5.598,00 (Cinco mil quinhentos e noventa e oito reais).

AMPARO LEGAL: lei C n° 08/70 e 26/75

PROCESSO: 61/400.102/2017
FAVORECIDO: PASEP
OBJETO: Contribuição ao pis/pasep
NOTA DE EMPENHO: 2017NE000928 DATA: 22/08/2017
VALOR: 21.229,74 (Vinte e um mil duzentos e vinte e nove reais e setenta e quatro centavos).

AMPARO LEGAL: lei C n° 08/70 e 26/75

PROCESSO: 61/400.100/2017
FAVORECIDO: PASEP
OBJETO: Contribuição ao pis/pasep
NOTA DE EMPENHO: 2017NE000929 DATA: 22/08/2017
VALOR: 15.527,08 (Quinze mil quinhentos e vinte e sete reais e oito centavos).

AMPARO LEGAL: lei C n° 08/70 e 26/75

PROCESSO: 61/400.098/2017
FAVORECIDO: PASEP
OBJETO: Contribuição ao pis/pasep
NOTA DE EMPENHO: 2017NE000930 DATA: 22/08/2017
VALOR: 2.125,25 (Dois mil cento e vinte e cinco reais e vinte e cinco centavos).

AMPARO LEGAL: lei C n° 08/70 e 26/75

PROCESSO: 61/400.099/2017
FAVORECIDO: PASEP
OBJETO: Contribuição ao pis/pasep
NOTA DE EMPENHO: 2017NE000931 DATA: 22/08/2017
VALOR: 221,60 (Duzentos e vinte e um reais e sessenta centavos).

AMPARO LEGAL: D 11759/04; L 8.666/93.

PROCESSO: 71/402.717/2017
FAVORECIDO: ARENA VIP LOCAÇÕES & EVENTOS LTDA - ME.
OBJETO: Fornecimento de alimentação

NOTA DE EMPENHO: 2017NE000932 DATA: 22/08/2017

VALOR: 2.000,00 (Dois mil reais).

AMPARO LEGAL: DC. 11759/04 – L 8666/93.

PROCESSO: 71/401.614/2017
FAVORECIDO: RECAPE COMÉRCIO DE PNEUS
OBJETO: Material para manutenção de veículos.
NOTA DE EMPENHO: 2017NE000935 DATA: 24/08/2017
VALOR: 26.880,00 (Vinte e seis mil oitocentos e oitenta reais)

AMPARO LEGAL: DC. 11759/2004 – LEI 8666/93.

PROCESSO: 71/401.614/2017
FAVORECIDO: RODA BRASIL COM. PEÇAS PARA VEÍCULOS LTDA.
OBJETO: Material para manutenção de veículos.
NOTA DE EMPENHO: 2017NE000936 DATA: 24/08/2017
VALOR: 2.560,00 (Dois mil quinhentos e sessenta reais)

AMPARO LEGAL: D 11759/04; L 8.666/93.

PROCESSO: 61/400.070/2017
FAVORECIDO: EASYCRED SERVIÇOS DE CRÉDITO E TURISMO EIRELI
OBJETO: Passagens no país, taxas de embarque e seguro.
NOTA DE EMPENHO: 2017NE000937 DATA: 25/08/2017
VALOR: 500,00 (Quinhentos reais).

AMPARO LEGAL: D 11759/04; L 8.666/93.

PROCESSO: 61/402.596/2017
FAVORECIDO: NEWPC TECNOLOGIA EIRELI - ME
OBJETO: Equipamentos de processamento de dados
NOTA DE EMPENHO: 2017NE000938 DATA: 28/08/2017
VALOR: 16.744,00 (Dezesseis mil setecentos e quarenta e quatro reais).

AMPARO LEGAL: D 11759/04; L 8.666/93.

PROCESSO: 61/400.070/2017
FAVORECIDO: EASYCRED SERVIÇOS DE CRÉDITO E TURISMO EIRELI
OBJETO: Passagens no país, taxas de embarque e seguro.
NOTA DE EMPENHO: 2017NE000939 DATA: 28/08/2017
VALOR: 750,00 (Setecentos e cinquenta reais).

AMPARO LEGAL: LEI NR. 1.102/90

PROCESSO: 61/400.376/2017
FAVORECIDO: VENCIMENTOS
OBJETO: Salários e vencimentos
NOTA DE EMPENHO: 2017NE000946 DATA: 29/08/2017
VALOR: 1.426.275,96 (Um milhão quatrocentos e vinte e seis mil duzentos e setenta e cinco reais e noventa e seis centavos).

AMPARO LEGAL: LEI NR. 1.102/90

PROCESSO: 61/400.376/2017
FAVORECIDO: VENCIMENTOS
OBJETO: salários e vencimentos
NOTA DE EMPENHO: 2017NE000947 DATA: 29/08/2017
VALOR: 10.109,69 (Dez mil cento e nove reais e sessenta e nove centavos).

AMPARO LEGAL: LEI NR. 1.102/90

PROCESSO: 61/400.376/2017
FAVORECIDO: VENCIMENTOS
OBJETO: 13° salário
NOTA DE EMPENHO: 2017NE000948 DATA: 29/08/2017
VALOR: 2.267,13 (Dois mil duzentos e sessenta e sete reais e treze centavos).

AMPARO LEGAL: LEI NR. 1.102/90

PROCESSO: 61/400.376/2017
FAVORECIDO: VENCIMENTOS
OBJETO: Substituições (RPPS)
NOTA DE EMPENHO: 2017NE000949 DATA: 29/08/2017
VALOR: 8.578,21 (Oito mil quinhentos e setenta e oito reais e vinte e um centavos).

AMPARO LEGAL: LEI NR. 1.102/90

PROCESSO: 61/400.376/2017
FAVORECIDO: VENCIMENTOS
OBJETO: Outras despesas variáveis–pessoal civil (RPPS)
NOTA DE EMPENHO: 2017NE000950 DATA: 29/08/2017
VALOR: 145,83 (Cento e quarenta e cinco reais e oitenta e três centavos).

AMPARO LEGAL: LEI NR. 1.102/90

PROCESSO: 61/400.376/2017
FAVORECIDO: VENCIMENTOS
OBJETO: Férias
NOTA DE EMPENHO: 2017NE000951 DATA: 29/08/2017
VALOR: 21.642,56 (Vinte e um mil seiscentos e quarenta e dois reais e cinquenta e seis centavos).

AMPARO LEGAL: LEI NR. 1.102/90

PROCESSO: 61/400.376/2017
FAVORECIDO: VENCIMENTOS
OBJETO: Gratificação por exercício de cargos (RPPS)
NOTA DE EMPENHO: 2017NE000952 DATA: 29/08/2017
VALOR: 173.151,40 (Cento e setenta e três mil cento e cinquenta e um reais e quarenta centavos)

AMPARO LEGAL: LEI NR. 1.102/90

PROCESSO: 61/400.376/2017
FAVORECIDO: VENCIMENTOS
OBJETO: Vencimentos e salários (RPPS)
NOTA DE EMPENHO: 2017NE000953 DATA: 29/08/2017
VALOR: 1.188,76 (Um mil cento e oitenta e oito reais e setenta e seis centavos).

AMPARO LEGAL: LEI NR. 1.102/90

PROCESSO: 61/400.376/2017
FAVORECIDO: VENCIMENTOS
OBJETO: Férias - Abono de constitucional (RPPS)
NOTA DE EMPENHO: 2017NE000954 DATA: 29/08/2017
VALOR: 2.755,26 (Dois mil setecentos e cinquenta e cinco reais e vinte e seis centavos).

AMPARO LEGAL: LEI NR. 1.102/90

PROCESSO: 61/400.376/2017
FAVORECIDO: VENCIMENTOS
OBJETO: Plantões (RPPS)
NOTA DE EMPENHO: 2017NE000955 DATA: 29/08/2017
VALOR: 8.250,00 (Oito mil duzentos e cinquenta reais).

AMPARO LEGAL: LEI NR. 1.102/90

PROCESSO: 61/400.376/2017
FAVORECIDO: VENCIMENTOS
OBJETO: Vencimentos e salários (RPPS)
NOTA DE EMPENHO: 2017NE000956 DATA: 29/08/2017
VALOR: 5.942,72 (Cinco mil novecentos e quarenta e dois reais e setenta e dois centavos).

AMPARO LEGAL: LEI 8212/91, 8213/91

PROCESSO: 61/400.378/2017
FAVORECIDO: INSS- INSTITUTO NACIONAL DO SEGURO SOCIAL
OBJETO: INSS s/salários e remunerações
NOTA DE EMPENHO: 2017NE000957 DATA: 29/08/2017
VALOR: 33.043,60 (Trinta e três mil quarenta e três reais e sessenta centavos)

AMPARO LEGAL: LEI 8212/91, 8213/91

PROCESSO: 61/400.378/2017
FAVORECIDO: INSS- INSTITUTO NACIONAL DO SEGURO SOCIAL
OBJETO: INSS s/salários e remunerações
NOTA DE EMPENHO: 2017NE000958 DATA: 29/08/2017
VALOR: 1.364,32 (Um mil trezentos e sessenta e quatro reais e trinta e dois centavos)

AMPARO LEGAL: LEI 8212/91; DC 8213/91.

PROCESSO: 61/400.377/2017
FAVORECIDO: AGENCIA DE PREVIDENCIA SOCIAL DE MS
OBJETO: MS PREV-pessoal civil-plano financeiro
NOTA DE EMPENHO: 2017NE000959 DATA: 29/08/2017
VALOR: 268.635,99 (Duzentos e sessenta e oito mil seiscentos e trinta e cinco reais e noventa e nove centavos)

AMPARO LEGAL: LEI NR. 4.213/2012

PROCESSO: 61/400.377/2017
FAVORECIDO: AGENCIA DE PREVIDENCIA SOCIAL DE MS
OBJETO: MS PREV-pessoal civil-plano previdenciário
NOTA DE EMPENHO: 2017NE000960 DATA: 29/08/2017
VALOR: 2.875,10 (Dois mil oitocentos e setenta e cinco reais e dez centavos)

AMPARO LEGAL: LEI. N° 3.150/05,ART.122

PROCESSO: 61/400.377/2017
FAVORECIDO: AGENCIA DE PREVIDENCIA SOCIAL DE MS
OBJETO: Contribuições ao MS PREV-plano financeiro
NOTA DE EMPENHO: 2017NE000961 DATA: 29/08/2017
VALOR: 51.636,72 (Cinquenta e um mil seiscentos e trinta e seis reais e setenta e dois centavos)

AMPARO LEGAL: ART.23 LEI ESTADUAL N° 3.150/2005

PROCESSO: 61/400.377/2017
FAVORECIDO: AGENCIA DE PREVIDENCIA SOCIAL DE MS
OBJETO: Contribuições inativas civil financeiro
NOTA DE EMPENHO: 2017NE000962 DATA: 29/08/2017
VALOR: 47.114,69 (Quarenta e sete mil cento e quatorze reais e sessenta e nove centavos)

AMPARO LEGAL: ART.23 LEI ESTADUAL N° 3.150/2005

PROCESSO: 61/400.377/2017
FAVORECIDO: AGENCIA DE PREVIDENCIA SOCIAL DE MS
OBJETO: Contribuições pensionistas civil financeiro
NOTA DE EMPENHO: 2017NE000963 DATA: 29/08/2017
VALOR: 8.401,22 (Oito mil quatrocentos e um reais e vinte e dois centavos)

AMPARO LEGAL: DECRETO 10.229/01.

PROCESSO: 61/400.375/2017
FAVORECIDO: CASSEMS – CAIXA ASSIST DOS SERVIDORES DE MS
OBJETO: Atendimento saúde – servidor ativo
NOTA DE EMPENHO: 2017NE000964 DATA: 29/08/2017
VALOR: 37.233,44 (Trinta e sete mil duzentos e trinta e três reais e quarenta e quatro centavos).

AMPARO LEGAL: DECRETO 10.229/01.

PROCESSO: 61/400.375/2017
FAVORECIDO: CASSEMS – CAIXA ASSIST DOS SERVIDORES DE MS
OBJETO: Atendimento saúde – servidor ativo
NOTA DE EMPENHO: 2017NE000965 DATA: 29/08/2017
VALOR: 4.217,46 (Quatro mil duzentos e dezessete reais e quarenta e seis centavos)

AMPARO LEGAL: DECRETO 10.229/01.

PROCESSO: 61/400.375/2017
FAVORECIDO: CASSEMS – CAIXA ASSIST DOS SERVIDORES DE MS
OBJETO: Atendimento saúde – servidor ativo
NOTA DE EMPENHO: 2017NE000966 DA: 29/08/2017
VALOR: 189,42 (Cento e oitenta e nove reais e quarenta e dois centavos)

AMPARO LEGAL: DECRETO 13.329/2011

PROCESSO: 61/400.059/2017
FAVORECIDO: DIÁRIAS
OBJETO: Diárias no país
NOTA DE EMPENHO: 2017NE000967 DATA: 31/08/2017
VALOR: 1.122,91 (Um mil cento e vinte e dois reais e noventa e um centavos).

AMPARO LEGAL: Decreto 11759/04; Lei 8.666/93.

PROCESSO: 71/400.562/2017
FAVORECIDO: MB COMERCIO DE MAQ. FERRAM. E SERV. EIRELI – EPP.
OBJETO: Alimentos para animais
NOTA DE EMPENHO: 2017NE000968 DATA: 31/08/2017
VALOR: 9.408,30 (Nove mil quatrocentos e oito reais e trinta centavos).

Campo Grande, 31 de agosto de 2017.

RICARDO EBOLI G. FERREIRA

Diretor-Presidente

DESPACHO DO ORDENADOR DE DESPESA

Autorizo a anulação das Notas de Empenhos, referente aos Processos abaixo relacionados.

AMPARO LEGAL: Art.24, inciso XIII lei n° 8.666/93.

PROCESSO: 61/401.965/2015
FAVORECIDO: CONSELHO DA COMUNIDADE DE CAMPO GRANDE
NOTA DE EMPENHO: 2017NE000880 DATA: 14/08/2017
VALOR: 0,97 (Noventa e sete centavos)

AMPARO LEGAL: Art.24, inciso XIII lei n° 8.666/93.

PROCESSO: 61/401.965/2015
FAVORECIDO: CONSELHO DA COMUNIDADE DE CAMPO GRANDE
NOTA DE EMPENHO: 2017NE000881 DATA: 14/08/2017
VALOR: 0,62 (Sessenta e dois centavos)

AMPARO LEGAL: DECRETO 13.329/2011

PROCESSO: 61/400.059/2017
FAVORECIDO: DIÁRIAS
NOTA DE EMPENHO: 2017NE000893 DATA: 14/08/2017
VALOR: 3,75 (Três reais e setenta e cinco centavos).

AMPARO LEGAL: DECRETO 13.329/2011

PROCESSO: 61/400.059/2017
FAVORECIDO: DIÁRIAS
NOTA DE EMPENHO: 2017NE000894 DATA: 14/08/2017
VALOR: 603,48 (Seiscentos e três reais e quarenta e oito centavos).

AMPARO LEGAL: DECRETO 13.329/2011

PROCESSO: 61/400.059/2017
FAVORECIDO: DIÁRIAS
NOTA DE EMPENHO: 2017NE000895 DATA: 14/08/2017
VALOR: 39,16 (Trinta e nove reais e dezesseis centavos).

AMPARO LEGAL: DECRETO 13.329/2011

PROCESSO: 61/400.059/2017
FAVORECIDO: DIÁRIAS
NOTA DE EMPENHO: 2017NE000896 DATA: 14/08/2017
VALOR: 7,91 (Sete reais e noventa e um centavos).

AMPARO LEGAL: DECRETO 13.329/2011

PROCESSO: 61/400.059/2017
FAVORECIDO: DIÁRIAS
NOTA DE EMPENHO: 2017NE000897 DATA: 14/08/2017
VALOR: 183,68 (Cento e oitenta e três reais e sessenta e oito centavos).

AMPARO LEGAL: DECRETO 13.329/2011

PROCESSO: 61/400.059/2017
FAVORECIDO: DIÁRIAS
NOTA DE EMPENHO: 2017NE000898 DATA: 14/08/2017
VALOR: 44,54 (Quarenta e quatro reais e cinquenta e quatro centavos).

AMPARO LEGAL: DECRETO 13.329/2011

PROCESSO: 61/400.059/2017
FAVORECIDO: VYGA-PRESTADORA DE SER. DE CONS. E ASSEIO LTDA.
NOTA DE EMPENHO: 2017NE000899 DATA: 16/08/2017
VALOR: 4,42 (Quatro reais e quarenta e dois centavos).

AMPARO LEGAL: DECRETO 13.329/2011

PROCESSO: 61/401.913/2016
FAVORECIDO: VYGA-PRESTADORA DE SER. DE CONS. E ASSEIO LTDA.
NOTA DE EMPENHO: 2017NE000900 DATA: 16/08/2017
VALOR: 20.846,35 (Vinte mil oitocentos e quarenta e seis reais e trinta e cinco centavos).

AMPARO LEGAL: DECRETO 13.329/2011

PROCESSO: 61/400.059/2017
FAVORECIDO: DIÁRIAS
NOTA DE EMPENHO: 2017NE000901 DATA: 16/08/2017
VALOR: 12,14 (Doze reais e quatorze centavos).

AMPARO LEGAL: DECRETO 13.329/2011

PROCESSO: 61/400.059/2017
FAVORECIDO: DIÁRIAS
NOTA DE EMPENHO: 2017NE000902 DATA: 16/08/2017
VALOR: 47,26 (Quarenta e sete reais e vinte e seis centavos).

AMPARO LEGAL: DECRETO 13.329/2011

PROCESSO: 61/400.061/2017
FAVORECIDO: DIÁRIAS
NOTA DE EMPENHO: 2017NE000903 DATA: 16/08/2017
VALOR: 4,98 (Quatro reais e noventa e oito centavos).

AMPARO LEGAL: DECRETO 13.329/2011

PROCESSO: 61/400.059/2017
FAVORECIDO: DIÁRIAS
NOTA DE EMPENHO: 2017NE000904 DATA: 16/08/2017
VALOR: 0,02 (Dois centavos).

AMPARO LEGAL: DECRETO 13.329/2011

PROCESSO: 61/400.061/2017
FAVORECIDO: DIÁRIAS
NOTA DE EMPENHO: 2017NE000905 DATA: 16/08/2017
VALOR: 24,50 (Vinte e quatro reais e cinquenta centavos).

AMPARO LEGAL: Art.24, inciso XIII lei n° 8.666/93.

PROCESSO: 61/401.965/2015
FAVORECIDO: CONSELHO DA COMUNIDADE DE CAMPO GRANDE
NOTA DE EMPENHO: 2017NE000919 DATA: 21/08/2017
VALOR: 0,56 (Cinquenta e seis centavos)

AMPARO LEGAL: DC. 11759/2004 – LEI 8666/93.

PROCESSO: 71/400.936/2017
FAVORECIDO: SERASA S/A
NOTA DE EMPENHO: 2017NE000920 DATA: 21/08/2017
VALOR: 600,00 (Seiscentos reais)

AMPARO LEGAL: DC. 11759/2004 – LEI 8666/93.

PROCESSO: 71/400.936/2017
FAVORECIDO: SERASA S/A
NOTA DE EMPENHO: 2017NE000921 DATA: 21/08/2017
VALOR: 360,00 (Trezentos e sessenta reais)

AMPARO LEGAL: DC. 11759/04 – L 8666/93.

PROCESSO: 71/401.614/2017
FAVORECIDO: RECAPE COMERCIO DE PNEUS
NOTA DE EMPENHO: 2017NE000933 DATA: 24/08/2017
VALOR: 26.880,00 (Vinte e seis mil oitocentos e oitenta reais)

AMPARO LEGAL: DC. 11759/2004 – LEI 8666/93.

PROCESSO: 71/401.614/2017
 FAVORECIDO: RODA BRASIL COM. PEÇAS PARA VEÍCULOS LTDA.
 NOTA DE EMPENHO: 2017NE000934 DATA: 24/08/2017
 VALOR: 2.560,00 (Dois mil quinhentos e sessenta reais)

AMPARO LEGAL: LF 10520/02; D 11.676/04.

PROCESSO: 61/401.517/2016
 FAVORECIDO: TEC MAC LOCAÇÃO DE EQUIPAMENTOS EIRELI EPP
 NOTA DE EMPENHO: 2017NE000940 DATA: 29/08/2017
 VALOR: 4.793,06 (Quatro mil setecentos e noventa e três reais e seis centavos).

AMPARO LEGAL: LF 10520/02; D 11.676/04.

PROCESSO: 61/401.517/2016
 FAVORECIDO: TEC MAC LOCAÇÃO DE EQUIPAMENTOS EIRELI EPP
 NOTA DE EMPENHO: 2017NE000941 DATA: 29/08/2017
 VALOR: 964,00 (Novecentos e sessenta e quatro reais).

AMPARO LEGAL: LF 10520/02; D 11.676/04.

PROCESSO: 61/401.517/2016
 FAVORECIDO: TEC MAC LOCAÇÃO DE EQUIPAMENTOS EIRELI EPP
 NOTA DE EMPENHO: 2017NE000942 DATA: 29/08/2017
 VALOR: 1.197,00 (Um mil cento e noventa e sete reais).

AMPARO LEGAL: DECRETO 13.329/2011

PROCESSO: 61/400.059/2017
 FAVORECIDO: DIÁRIAS
 NOTA DE EMPENHO: 2017NE000943 DATA: 29/08/2017
 VALOR: 0,14 (Quatorze centavos).

AMPARO LEGAL: DECRETO 13.329/2011

PROCESSO: 61/400.059/2017
 FAVORECIDO: DIÁRIAS
 NOTA DE EMPENHO: 2017NE000944 DATA: 29/08/2017
 VALOR: 39,16 (Trinta e nove reais e dezesseis centavos).

AMPARO LEGAL: DECRETO 13.329/2011

PROCESSO: 61/400.061/2017
 FAVORECIDO: DIÁRIAS
 NOTA DE EMPENHO: 2017NE000945 DATA: 29/08/2017
 VALOR: 0,87 (Oitenta e sete centavos).

Campo Grande-MS, 31 de agosto de 2017.

RICARDO EBOLI G. FERREIRA

Diretor-Presidente

BOLETIM DE LICITAÇÕES**SECRETARIA DE ESTADO DE ADMINISTRAÇÃO E DESBUROCRATIZAÇÃO****DESPACHO DO SUPERINTENDENTE DE GESTÃO DE COMPRAS E MATERIAIS**

Processo n° 55/000.704/2016
 Pregão Eletrônico n° 141/2016 – SAD – Registro de Preços para Aquisição de Materiais de Expediente.

Acolho o Parecer Jurídico n° 1054/2017, constante no processo acima referido, para **deferir** a solicitação de **cancelamento dos Lotes 029, 030, 031 e 033** da Ata de Registro de Preços n° 210/2016, cuja detentora é a empresa HOUSETECH INFORMÁTICA EIRELI ME.

Publique-se.

Campo Grande – MS, 09 de outubro de 2017.

José Roberto Scarpin Ramos
 Secretário Especial e Superintendente de Gestão de Compras e Materiais em substituição

A Superintendência de Gestão de Compras e Materiais/SUCOMP/SAD/MS, em conformidade com o artigo 26 do Decreto n° 14.506 de 27/6/2016, torna público o **cancelamento dos lotes 29, 30, 31 e 33, Ata de Registro de Preços n° 210/2016. – Materiais de Expediente, processo n° 55/000. 704/2017**, com seus efeitos a partir da data desta publicação.

| Lote | Descrição | Fornecedor |
|------|---|-----------------------------------|
| 29 | Grampo 23/10, aço galvanizado, fabricado com arame de aço..... | HOUSETECH INFORMÁTICA EIRELI - ME |
| 30 | Grampo 23/13, aço galvanizado, fabricado com arame de aço | HOUSETECH INFORMÁTICA EIRELI - ME |
| 31 | Grampo 26/6, cobreado, arame de aço com tratamento | HOUSETECH INFORMÁTICA EIRELI - ME |
| 33 | Grampo, trilha, medindo ~ = 80 mm para pastas, fabricadas | HOUSETECH INFORMÁTICA EIRELI - ME |

Campo Grande, 09 de outubro de 2017.

José Roberto Scarpin Ramos
 Secretário Especial e Superintendente de Gestão de Compras e Materiais-em substituição.

A Superintendência de Gestão de Compras e Materiais da Secretaria de Estado de Administração e Desburocratização do Estado de Mato Grosso do Sul, por intermédio da Coordenadoria do Registro de Preços, torna público o **indeferimento do cancelamento da empresa MIT INDÚSTRIA E COMÉRCIO DE CARNES E DERIVADOS LTDA** para os lotes 07 - itens 1, 2, 3 e 4, lote 08 – itens 1 e 2, lote 10 – item 1 e lote 18 – item 1, da Ata n° 141/2017 – Gêneros Alimentícios (Região Sul Fronteira), conforme justificativa anexa ao processo 55/000.277/2017.

Campo Grande, MS, 09 de outubro de 2017.

José Roberto Scarpin Ramos
 Secretário Especial e Superintendente de Gestão de Compras e Materiais-em substituição

A Superintendência de Gestão de Compras e Materiais da Secretaria de Estado de Administração e Desburocratização do Estado de Mato Grosso do Sul, por intermédio da Coordenadoria do Registro de Preços, torna público o **indeferimento do cancelamento da empresa MIT INDÚSTRIA E COMÉRCIO DE CARNES E DERIVADOS LTDA** para os lotes 07 – itens 1, 2, 3 e 4, lote 08 – itens 1 e 2, lote 10 - item 1 e lote 18 – item 1,

da Ata n° 138/2017 – Gêneros Alimentícios (Região Leste), conforme justificativa anexa ao processo 55/000.273/2017.

Campo Grande, MS, 09 de outubro de 2017

José Roberto Scarpin Ramos
 Secretário Especial e Superintendente de Gestão de Compras e Materiais-em substituição

**AVISO DE LICITAÇÃO
 EDITAL EXCLUSIVO ME/EPP**

A SECRETARIA DE ESTADO DE SAÚDE DE MATO GROSSO DO SUL/SES através da Coordenadoria de Processamento Licitatório/SUCOMP/SAD, por meio do Diário Oficial Eletrônico instituído como veículo oficial de publicação do Estado de Mato Grosso do Sul, conforme a Lei n° 3.394/2007, torna publico a realização da licitação abaixo:

OBJETO: CONTRATAÇÃO DE EMPRESA ESPECIALIZADA NA REALIZAÇÃO DE EVENTOS COM FORNECIMENTO DE HOSPEDAGEM, ALIMENTAÇÃO E AUDITÓRIO
PREGÃO ELETRÔNICO – ME/EPP: 0075/2017
PROCESSO: 27/002.516/2017
ABERTURA DA SESSÃO: Às 10:00 horas do dia 25/10/2017, (HORÁRIO LOCAL).
ENDEREÇO DA ABERTURA DA SESSÃO: www.centraldecompras.ms.gov.br

O edital, adendos e demais avisos, encontram-se disponíveis aos interessados gratuitamente no site www.centraldecompras.ms.gov.br.

Campo Grande/MS, 09 de outubro de 2017.
 Coordenadoria de Processamento Licitatório/SAD

**AVISO DE LICITAÇÃO
 EDITAL EXCLUSIVO ME/EPP**

A SECRETARIA DE ESTADO DE SAÚDE DE MATO GROSSO DO SUL/SES através da Coordenadoria de Processamento Licitatório/SUCOMP/SAD, por meio do Diário Oficial Eletrônico instituído como veículo oficial de publicação do Estado de Mato Grosso do Sul, conforme a Lei n° 3.394/2007, torna publico a realização da licitação abaixo:

OBJETO: CONTRATAÇÃO DE EMPRESA ESPECIALIZADA NA REALIZAÇÃO DE EVENTOS COM FORNECIMENTO DE HOSPEDAGEM, ALIMENTAÇÃO E AUDITÓRIO
PREGÃO ELETRÔNICO – ME/EPP: 0074/2017
PROCESSO: 27/002.914/2017
ABERTURA DA SESSÃO: Às 08:00 horas do dia 25/10/2017, (HORÁRIO LOCAL).
ENDEREÇO DA ABERTURA DA SESSÃO: www.centraldecompras.ms.gov.br

O edital, adendos e demais avisos, encontram-se disponíveis aos interessados gratuitamente no site www.centraldecompras.ms.gov.br.

Campo Grande/MS, 09 de outubro de 2017.
 Coordenadoria de Processamento Licitatório/SAD

RESULTADO DE LICITAÇÃO

A Pregoeira, da competência atribuída por meio da Portaria "P" SAD n. 667, de 20 de junho de 2017, através da Coordenadoria de Processamento Licitatório/CLIC/SUCOMP/SAD, por meio do Diário Oficial Eletrônico instituído como veículo oficial de publicação do Estado conforme a Lei n° 3.394/2007, comunica aos interessados o **RESULTADO** da licitação abaixo:

OBJETO: REGISTRO DE PREÇOS PARA AQUISIÇÃO DE CORRELATOS HOSPITALARES
PREGÃO ELETRÔNICO: 082/2017
PROCESSO: 55/001.205/2016

| Lote | Empresa Classificada | Valor(R\$) |
|------|---|------------|
| 01 | CIENTÍFICA MÉDICA HOSPITALAR LTDA | 312,99 |
| 03 | CIRUMED COMÉRCIO LTDA | 18,00 |
| 04 | | 140,00 |
| 05 | | 76,00 |
| 06 | | 87,00 |
| 07 | MAIORCA SOLUÇÕES EM SAÚDE SEG. E PADRONIZAÇÃO EIRELI ME | 148,90 |
| 09 | | 965,00 |
| 17 | UNIVERSAL PRODUTOS HOSPITALARES LTDA ME | 100,00 |
| 18 | ALPHARAD COM. IMP. E EXP. DE PROD. HOSPITALARES EIRELI | 29,00 |
| 19 | UNIVERSAL PRODUTOS HOSPITALARES LTDA ME | 100,00 |
| 20 | ALPHARAD COM. IMP. E EXP. DE PROD. HOSPITALARES EIRELI | 30,00 |
| 21 | | 75,00 |
| 23 | MAIORCA SOLUÇÕES EM SAÚDE SEG. E PADRONIZAÇÃO EIRELI ME | 205,00 |
| 24 | | 205,00 |
| 25 | CIRUMED COMÉRCIO LTDA | 24,20 |
| 26 | | 24,20 |
| 27 | | 12,00 |
| 28 | | 19,80 |
| 29 | | 1.885,00 |
| 30 | | 1.882,00 |
| 31 | | 2.450,00 |
| 32 | MAIORCA SOLUÇÕES EM SAÚDE SEG. E PADRONIZAÇÃO EIRELI ME | 3.050,00 |
| 33 | | 137,20 |
| 34 | | 79,98 |
| 35 | | 79,98 |
| 38 | | 148,00 |
| 39 | CIRUMED COMÉRCIO LTDA | 0,92 |
| 40 | NEO STOCK BRASIL PRODUTOS PARA SAÚDE LTDA ME | 1,27 |
| 41 | CIRUMED COMÉRCIO LTDA | 0,78 |
| 42 | BECTON DICKINSON INDÚSTRIAS CIRÚRGICAS LTDA | 2,97 |
| 43 | | 66,50 |
| 44 | CIRUMED COMÉRCIO LTDA | 66,50 |
| 45 | | 120,00 |

LOTES FRACASSADOS: 02, 08, 12, 13, 15, 22 e 37
 LOTES DESERTOS: 010, 11, 14, 16, 36, 46 e 47

informações, acessar o link:

<https://www3.centraldecompras.ms.gov.br/sgc/faces/pub/sgc/pregao/PregaoResultadosPageList.jsp>

Campo Grande/MS, 09 de outubro de 2017.

Margareth Oliveira de Melo

Coordenadoria de Processamento Licitatório/CLIC/SUCOMP

AVISO DE CONVOCAÇÃO E PROSSEGUIMENTO

A Pregoeira, da competência atribuída por meio da Portaria "P" 947, de 3 de agosto de 2017, através da Coordenadoria de Processamento Licitatório/SUCOMP/SAD, por meio do Diário Oficial Eletrônico Instituído como veículo oficial de publicação do Estado conforme a Lei nº 3.394/2007, CONVOCA os interessados, para o prosseguimento da licitação abaixo:

OBJETO: REGISTRO DE PREÇOS PARA AQUISIÇÃO DE MATERIAIS E EQUIPAMENTOS DIVERSOS PARA O CMBMS.

PREGÃO ELETRÔNICO: 0168/2017

PROCESSO: 55/000.674/2017

DATA DO PROSSEGUIMENTO: Dia 24/10/2017, às 08:00 horas, (HORÁRIO LOCAL).

LOCAL: www.centraldecompras.ms.gov.br

Demais informações quanto aos lotes licitados, acessar o link:

<https://www3.centraldecompras.ms.gov.br/sgc/faces/pub/sgc/pregao/PregaoResultadosPageList.jsp>

Campo Grande/MS, 09 de outubro de 2017.

ANA GONÇALVES LIMA DO PRADO

Coordenadoria de Processamento Licitatório/SUCOMP/SAD

EXTRATO DE ADJUDICAÇÃO DE LICITAÇÃO

A Pregoeira, da competência atribuída por meio da Portaria "P" 947, de 3 de agosto de 2017, através da Coordenadoria de Processamento Licitatório/SUCOMP/SAD, por meio do Diário Oficial Eletrônico instituído como veículo oficial de publicação do Estado conforme a Lei nº 3.394/2007, comunica aos interessados a ADJUDICAÇÃO da licitação abaixo:

OBJETO: AQUISIÇÃO DE VEÍCULO TIPO PASSEIO.

PREGÃO ELETRÔNICO: 0016/2017.

PROCESSO: 71/600.490/2017.

| Lote | Empresa Vencedora | Valor Unitário (R\$) | Valor Total (R\$) |
|-------|--------------------|----------------------|-------------------|
| ÚNICO | ENZO VEÍCULOS LTDA | 40.800,00 | 40.800,00 |

Demais informações quanto aos lotes licitados, acessar o link:

<https://www3.centraldecompras.ms.gov.br/sgc/faces/pub/sgc/pregao/PregaoResultadosPageList.jsp>

Campo Grande/MS, 09 de outubro de 2017.

ANA GONÇALVES LIMA DO PRADO

Coordenadoria de Processamento Licitatório/SUCOMP/SAD

RESULTADO DE LICITAÇÃO

A Pregoeira, da competência atribuída por meio da Portaria "P" SAD n. 948, de 3 de agosto de 2017, através da Coordenadoria de Processamento Licitatório/SUCOMP/SAD, por meio do Diário Oficial Eletrônico instituído como veículo oficial de publicação do Estado conforme a Lei nº 3.394/2007, comunica aos interessados o RESULTADO da 1ª. Repetição da licitação abaixo:

OBJETO: REGISTRO DE PREÇOS PARA AQUISIÇÃO DE MEDICAMENTOS.

PREGÃO ELETRÔNICO: 149/2017

PROCESSO: 55/000.899/2017

| Lote | Empresa Vencedora | VrUnit.(R\$) |
|------|--|--------------|
| 12 | HOSPFAR INDÚSTRIA E COMÉRCIO DE PRODUTOS HOSPITALARES S.A. | 1,75 |

LOTES 02,14,18,19,22,24,25 e 26.

Demais informações quanto aos lotes licitados, acessar o link:

<https://www3.centraldecompras.ms.gov.br/sgc/faces/pub/sgc/pregao/PregaoResultadosPageList.jsp>

Campo Grande/MS, 09 de outubro 2017.

Simone de Oliveira Ramires Castro

Coordenadoria de Processamento Licitatório/SUCOMP/SAD

Retifica-se o REGISTRO DE PREÇO PARA AQUISIÇÃO DE CORRELATOS HOSPITALARES do PE 075/2017, Processo: 55/001.203/2016, publicado no D.O.E. 9.510 de 9 de outubro de 2017, pág 40.

ONDE SE LÊ: PROCESSO: 55/001.203/2017

LEIA-SE: PROCESSO: 55/001.203/2016

As demais condições permanecem inalteradas.

Campo Grande/MS, 09 de outubro de 2017.

Simone de Oliveira Ramires Castro

Coordenadoria de Processamento de Licitatório/SUCOMP/SAD

SECRETARIA DE ESTADO DE EDUCAÇÃO

AVISO DE LANÇAMENTO DE LICITAÇÃO

A Coordenadoria de Infraestrutura, Fiscalização e Gestão de Obras Públicas, através da Gerência de Licitação, comunica aos interessados que, conforme autorizado pela Secretária Estadual de Educação, fará realizar a licitação, do tipo MENOR PREÇO, nos termos da Lei n. 8.666 de 21 de junho de 1993 e demais alterações em vigor.

TOMADA DE PREÇOS nº 018/2017-GL/COINF/SED
 Processo n.: 29/035.519/2017

Objeto: Serviços de reforma geral com acessibilidade, ampliação da quadra de esportes, biblioteca e construção de abrigo de resíduos sólidos na EE. Professor Severino de Queiroz, no município de Campo Grande/MS.

Abertura: 30/10/2017, às 09 h, Av. Poeta, s/n, Bloco V- Parque dos Poderes - Campo Grande-MS, onde, também estará disponível o edital e seus anexos.
 Campo Grande (MS), 09 de outubro de 2017.

Gerência de Licitação/COINF/SED

RESULTADO DE LICITAÇÃO

A Presidente da APM da Escola Estadual Adé Marques através da equipe de pregão, após a classificação e adjudicação pela pregoeira, torna público o resultado da licitação na modalidade de Pregão Presencial 02/2017 Processo n. 29/033101/2017 conforme abaixo:

Os itens nºs 03,05,06,10,11,15,16,19,24,27,28,29,33,34,37,40,41,42,44 a Empresa vencedora é Comercial Geflan- Eireli-EPP- CNPJ 26.102.950/0001-10, o valor total do contrato é de R\$ 20.577,22 (Vinte mil quinhentos setenta e sete reais e vinte e dois centavos).

O item 01,02,04,07,08,09,12,13,14,17,18,20,21,22,23,25,30,31,32,35,36,43, a empresa vencedora é Helena Aparecida Guerreiro Dias -EPP CNPJ 10.690.016/0001-27 o valor total do contrato é de R\$ 18.064,57 (Dezoito mil sessenta e quatro reais e cinquenta e sete centavos).

O item 26 a empresa vencedora é Laticínios Camby Ltda -CNPJ 37.564.739/0001-36 o valor total do contrato é de R\$ 567,00 (Quinhentos e sessenta e sete reais)

Os itens 38 e 39 a empresa vencedora é Panificadora Pão de Ouro Eireli-ME- CNPJ 22.313.301/0001-08 o valor total do contrato é de R\$ 6.792,15 (Seis mil setecentos noventa e dois reais e quinze centavos)

Ponta Porã-MS, 5 de outubro de 2017.

Marlene Galiano

Presidente da APM

RESULTADO DE LICITAÇÃO

O(a) Presidente(a) da APM da Escola Estadual Cel. José Alves Ribeiro, através da equipe de pregão, após a classificação e adjudicação pelo pregoeiro, torna público o resultado da licitação na modalidade de Pregão Presencial(Processo 29/033047/2017), conforme abaixo:

itens 01;02;03;04;05;06;07;08;09;10;11;12;13;14;15;16;17;18;19;20;21;22;23;24;25;26;27;28;29. Licitante vencedor: MERCADO SÃO RAFAEL EIRELI -EPP (CNPJ: 21.320.654/0001-72) valor do contrato R\$ 44.154,49 (Quarenta e quatro mil, cento e cinquenta quatro reais e noventa e nove centavos).

Aquidauana, 20 de setembro de 2017.

JUREMA DA LUZ FRANCO

Presidente da APM

RESULTADO DE LICITAÇÃO

O(a) Presidente(a) da APM da Escola Estadual 8 de Maio, através da equipe de pregão, após a classificação e adjudicação pelo pregoeiro, torna público o resultado da licitação na modalidade de Pregão Presencial, conforme abaixo:

Itens nº 03,04,07,09,11,13,16,17,21,22,23,25,29.Licitante vencedor: J.C dos Santos & Cia Ltda – Valor do contrato: R\$ 20.229,80 (Vinte mil duzentos e vinte nove reais e oitenta centavos);

Itens nº 01,02,05,06,08,10,12,14,15,18,19,20,26,27,28,30,31,34,35,36,37,38,39.

Licitante vencedor: F.R Cruz – EPP – Valor do contrato: R\$ 14.128,84 (Quatorze mil cento e vinte oito reais e oitenta e quatro centavos);

Itens nº 24,32,33. Licitante vencedor: A. Ferreira dos Santos – ME – Valor do contrato R\$ 6.595,07 (Seis mil quinhentos e noventa e cinco reais e sete centavos).

Iguatemi – MS, 06 de Outubro de 2017

Vilson Jorge Dallabrida

Presidente da APM

SECRETARIA DE ESTADO DE SAÚDE

HOMOLOGAÇÃO DE LICITAÇÃO

PROCESSO Nº 27/001.158/2017

Pregão Eletrônico nº 060/2017

Objeto: Contratação de empresa especializada em serviços gráficos para confecção de cartilhas.

Tipo: Menor Preço

O ORDENADOR DE DESPESAS/SES homologa o resultado do Pregão Eletrônico nº 060/2017, os objetos do lote único à empresa RPR CRIAÇÕES GRÁFICAS LTDA-ME CNPJ/MF N° 08.726.196/0001-08, declarada vencedora da melhor proposta para o objeto constante na forma proposta, no valor global final de R\$ 3.840,00 (três mil oitocentos e quarenta reais). Ficando as Empresas Adjudicatárias convocadas a comparecer na Coordenadoria Jurídica da Secretaria de Estado de Saúde/MS, no prazo de 05 (cinco) dias, contados da publicação para assinatura do contrato. Fundamento Legal: nos termos da Lei Federal 10.520/2002, dos Decretos Estaduais n.ºs 11.818, de 21 de março de 2005 e 11.676, de 17 de agosto de 2004 e, subsidiariamente pela Lei Federal n.º 8.666/93, na forma que especifica.

Em, 29/09/2017

ROBSON FUKUDA/ORDENADOR DE DESPESAS

HOMOLOGAÇÃO DE LICITAÇÃO

Pregão Eletrônico nº 055/2017

PROCESSO Nº. 27/002.960/2016

Objeto: AQUISIÇÃO DE FRAGMENTADORA DE PAPEL

Tipo: Menor Preço

O ORDENADOR DE DESPESAS/SES, homologa e adjudica o resultado do Pregão Eletrônico nº 055/2017: o objeto do Lote ÚNICO à empresa MAIORCA SOLUÇÕES EM SAÚDE, SEGURANÇA E PADRONIZAÇÃO EIRELI - ME - CNPJ/MF N° 24.259.043/0001-54, declarada vencedora da melhor proposta para os objetos constante na forma proposta, no valor global final de R\$ 11.900,00 (Onze Mil e Novecentos Reais). Ficando a(s) Empresa(s) Adjudicatária(s) convocada(s) a comparecer na Coordenadoria Jurídica da Secretaria de Estado de Saúde/MS, no prazo de 05 (cinco) dias, contados da publicação para assinatura do contrato. Fundamento Legal: nos termos da Lei Federal 10.520/2002, dos Decretos Estaduais n.ºs 11.818, de 21 de março de 2005 e 11.676, de 17 de agosto de 2004 e, subsidiariamente pela Lei Federal n.º 8.666/93, na forma que especifica.

Em, 29/09/2017

Ordenador de Despesas

Robson Fukuda

AGÊNCIA ESTADUAL DE METROLOGIA DE MATO GROSSO DO SUL

DESPACHO DO DIRETOR-PRESIDENTE DA AGENCIA ESTADUAL DE METROLOGIA/MS
 PROCESSO: Nº. 7101100258/2017

O Ordenador de Despesas Nilton Pinto Rodrigues, Diretor Presidente, ratifica a Dispensa de Licitação, com fundamento no artigo 24, II da Lei 8666/93, em favor de:

Morena Comercio & Serviço Ltda - EPP

CNPJ nº 08.256.030/0001-75

Objeto: Aquisição de Materiais para manutenção de bens e imóveis e afins.

Valor Estimado: R\$ 4.647,30 (Quatro Mil, seiscentos e quarenta e sete reais e trinta centavos)

Em 09 de outubro de 2017.

Nilton Pinto Rodrigues
Diretor-Presidente
AEM/MS – INMETRO

DESPACHO DO DIRETOR-PRESIDENTE DA AGENCIA ESTADUAL DE METROLOGIA/MS

PROCESSO: Nº. 7101100268/2017

O Ordenador de Despesas Nilton Pinto Rodrigues, Diretor Presidente, ratifica a Dispensa de Licitação, com fundamento no artigo 24-I da Lei 8666/93, em favor de:

IMPERPLAN Impermeabilização e Engenharia Ltda.

CNPJ nº 00.986.075/0001-93

Objeto: Contratação de empresa para realização de serviço de obra e impermeabilização do alçobre.

Valor Estimado: R\$ 7.996,00 (Sete Mil, novecentos e noventa e seis reais)

Em 09 de outubro de 2017.

Nilton Pinto Rodrigues
Diretor-Presidente
AEM/MS – INMETRO

AGÊNCIA DE HABITAÇÃO POPULAR DO ESTADO DE MATO GROSSO DO SUL**EXTRATO DO TERMO DE HOMOLOGAÇÃO E ADJUDICAÇÃO**

Processo: 57/500.096/2017

Edital: Tomada de Preços n. 003/2017

Objeto: Execução das obras de construção de 48 (quarenta e oito) bases para unidades habitacionais, com área unitária de 42,56 m², sendo: 28 (vinte e oito) unidades nos Loteamentos Almesinda Costa Sousa, Randolfo Jareta e Celina Gonçalves e 20 (vinte) unidades no Loteamento Francisco Alves (Bela Vista III), município de Nova Andradina/MS.

A Diretora-Presidente da Agência de Habitação Popular de Mato Grosso do Sul – AGEHAB, no uso de suas atribuições legais, atendendo o disposto no art. 38, inciso VII, c/c art. 43, inciso VI, ambos da Lei nº 8.666/93, **HOMOLOGA** o Processo Licitatório nº 003/2017, modalidade Tomada de Preços, tipo Menor Preço e **ADJUDICA** o objeto à empresa **GBA Serviços e Construções Ltda – ME**, CNPJ: 36.779.403/0001-28, com o valor global de R\$ 489.388,95 (quatrocentos e oitenta e nove mil, trezentos e oitenta e oito reais e noventa e cinco centavos).

Campo Grande/MS, 09/10/2017.

MARIA DO CARMO AVESANI LOPEZ

Diretora-Presidente

AGÊNCIA ESTADUAL DE GESTÃO DE EMPREENDIMENTOS**AVISO DE LANÇAMENTO DE LICITAÇÃO**

A **AGÊNCIA ESTADUAL DE GESTÃO DE EMPREENDIMENTOS - AGESUL**, comunica aos interessados que, conforme autorizado pelo seu Diretor Presidente, fará realizar a licitação, do tipo **MENOR PREÇO**, nos termos da Lei 8.666 de 21 de junho de 1993 e demais alterações em vigor.

TOMADA DE PREÇO nº: 085/2017-CLO/AGESUL

Processo nº: 57/101.425/2017

Objeto: **Contratação de Empresa Especializada para a Execução de Obras de Infraestrutura Urbana – Drenagem de Águas Pluviais na Avenida Jamil Saldanha Derzi, em Ponta Porã/MS.**

Abertura: **31 de outubro de dois mil e dezessete, às 09:00 hs.** Av. Desembargador José Nunes da Cunha, s/n, Bloco 14, Parque dos Poderes - Campo Grande-MS, onde, também estará disponível o edital e seus anexos.

Campo Grande (MS), 09 de outubro de 2017.

Diretoria de Licitação de Obras/Agelus

AVISO DE RESULTADO DE LICITAÇÃO

Concorrência Nº: CO 043/2017-DLO/AGESUL

Processo Nº: 57/101.477/2017

Objeto: **CONTRATAÇÃO DE EMPRESA ESPECIALIZADA PARA EXECUÇÃO DE OBRAS DE INFRAESTRUTURA URBANA – PAVIMENTAÇÃO ASFÁLTICA, DRENAGEM DE ÁGUAS PLUVIAIS E RESTAURAÇÃO FUNCIONAL DO PAVIMENTO EM DIVERSAS RUAS DE AMAMBAI/MS**

Vencedora: CONSTRUTORA RONCONI EIRELI-EPP

Valor Total: R\$ 4.858.334,96 (QUATRO MILHÕES OITOCENTOS E CINQUENTA E OITO MIL TREZENTOS E TRINTA E QUATRO REAIS E NOVENTA E SEIS CENTAVOS)

Adjudicação / homologação: conforme consta do processo, o resultado foi devidamente adjudicado à empresa vencedora sendo igualmente homologado todo o procedimento pela autoridade competente.

Campo Grande (MS), 6 de Outubro de 2017.

AVISO DE RESULTADO DE LICITAÇÃO

Tomada de Preços Nº: TP 059/2017-CLO/AGESUL

Processo Nº: 57/100.819/2017

Objeto: **ELABORAÇÃO DE PROJETOS EXECUTIVOS COMPLEMENTARES PARA CONSTRUÇÃO DA SEDE DA PROCURADORIA GERAL DO ESTADO – PGE, EM CAMPO GRANDE/MS**

Vencedora: LM ARQUITETURA LTDA- ME

Valor Total: R\$ 774.986,12 (SETECENTOS E SETENTA E QUATRO MIL NOVECIENTOS E OITENTA E SEIS REAIS E DOZE CENTAVOS)

Adjudicação / homologação: conforme consta do processo, o resultado foi devidamente adjudicado à empresa vencedora sendo igualmente homologado todo o procedimento pela autoridade competente.

Campo Grande (MS), 6 de Outubro de 2017.

AVISO DE RESULTADO DE LICITAÇÃO

Tomada de Preços Nº: TP 082/2017-DLO/AGESUL

Processo Nº: 57/101.647/2017

Objeto: **CONTRATAÇÃO DE EMPRESA ESPECIALIZADA PARA EXECUÇÃO DE OBRAS DE RESTAURAÇÃO FUNCIONAL DO PAVIMENTO (RECAPEAMENTO), EM DIVERSAS RUAS DO MUNICÍPIO DE PORTO MURTINHO - MS.**

Vencedora: MARPAV CONSTRUÇÕES E COMÉRCIO LTDA EPP

Valor Total: R\$ 981.265,95 (NOVECIENTOS E OITENTA E UM MIL DUZENTOS E SESSENTA E CINCO REAIS E NOVENTA E CINCO CENTAVOS)

Adjudicação / homologação: conforme consta do processo, o resultado foi devidamente

adjudicado à empresa vencedora sendo igualmente homologado todo o procedimento pela autoridade competente.

Campo Grande (MS), 9 de Outubro de 2017.

LARISSA AZAMBUJA FERREIRA BUENO

DIRETORA DE LICITAÇÃO DE OBRAS AGESUL

COMPANHIA DE GÁS DE MATO GROSSO DO SUL**RESULTADO DA LICITAÇÃO****Tomada de Preços nº 003/2017 – Processo Administrativo nº 217/2016.**

Objeto: Contratação de serviços de Consultoria Técnica e Auditoria Ambiental no sistema de distribuição de gás natural de Três Lagoas/MS.

A Companhia de Gás do Estado de Mato Grosso do Sul, por intermédio da Comissão de Licitação e por meio do Diário Oficial Eletrônico instituído como veículo oficial de publicação do Estado, conforme a Lei nº 3.394/2007, informa o resultado da licitação acima referenciada, declarando o certame DESERTO.

Campo Grande, 09 de outubro de 2017.

Xerxes Flamarion Sabino - Presidente da Comissão Permanente de Licitação

EMPRESA DE SANEAMENTO DE MATO GROSSO DO SUL SOCIEDADE ANÔNIMA**RESULTADO DE LICITAÇÃO**

CONVITE Nº 021/2.017 – PROCESSO Nº 00.703/2.017

OBJETO: Aquisição de gêneros alimentícios para o café da manhã, dos empregados da área operacional, composto de pão, leite e margarina, conforme consta no Acordo Coletivo de Trabalho, e para coffee break a ser servido em eventos realizados na Unidade de Dourados-MS, para atender as necessidades da Sanesul.

EMPRESAS CLASSIFICADAS: Panificadora Pão Bom Ltda. – Me, Sul Mineira Indústria e Comércio de Pães Ltda. – EPP e Thalita Mara Blacio - Me

EMPRESA CLASSIFICADA no menor preço global: Panificadora Pão Bom Ltda. – Me, no valor total de R\$ 46.850,32.

Campo Grande – MS 09 de outubro de 2.017

GEJUL - Gerência Jurídica e de Licitações

AVISOS DE LICITAÇÕES

CONCORRÊNCIA Nº 008/2.017 - PROC. Nº 00.794/2.017

OBJETO: Contratação de empresa para execução de obras de engenharia para Implantação da Estação de Tratamento de Esgoto (ETE) de Ivinhema-MS – Primeira Etapa, com a finalidade de iniciar os investimentos em esgotamento sanitário no município conforme Plano de Investimentos da Sanesul.

ABERTURA: 27/11/2017 às 09:00 horas

VALOR DE REFERÊNCIA: R\$ 3.503.342,79

VALOR DA PASTA: R\$ 100,00 (cem reais)

VENDA DE EDITAL ATÉ O DIA: 17/11/2.017

CONCORRÊNCIA Nº 009/2.017 - PROC. Nº 00.793/2.017

OBJETO: Contratação de empresa para execução de obras de engenharia para ampliação do Sistema de Abastecimento de Água da cidade de Três Lagoas/MS – Lote V.

ABERTURA: 23/11/2017 às 09:00 horas

VALOR DE REFERÊNCIA: R\$ 9.096.222,72

VALOR DA PASTA: R\$ 100,00 (cem reais)

VENDA DE EDITAL ATÉ O DIA: 16/11/2.017

CONCORRÊNCIA Nº 010/2.017 - PROC. Nº 00.802/2.017

OBJETO: Contratação de empresa para execução de obras de engenharia para ampliação do sistema de abastecimento de água da cidade de Três Lagoas/MS – Lote VI.

ABERTURA: 24/11/2017 às 09:00 horas

VALOR DE REFERÊNCIA: R\$ 7.979.921,07

VALOR DA PASTA: R\$ 100,00 (cem reais)

VENDA DE EDITAL ATÉ O DIA: 16/11/2017

TOMADA DE PREÇOS Nº 020/2.017 - PROC. Nº 00.797/2.017

OBJETO: Contratação de empresa para execução de obras de perfuração de 01 (um) poço tubular profundo e Angélica-MS, visando o Abastecimento complementar da unidade.

ABERTURA: 09/11/2017 às 09:00 horas

VALOR DE REFERÊNCIA: R\$ 257.273,63

VALOR DA PASTA: R\$ 50,00 (cinquenta reais)

VENDA DE EDITAL ATÉ O DIA: 01/11/2.017

TOMADA DE PREÇOS Nº 021/2.017 - PROC. Nº 00.742/2.017

OBJETO: Contratação de empresa para implantação do Centro de Reservação de Produtos Químicos para a ETA de Corumbá/MS, com fornecimento de materiais e equipamentos.

ABERTURA: 10/11/2017 às 09:00 horas

VALOR DE REFERÊNCIA: R\$ 945.373,98

VALOR DA PASTA: R\$ 50,00 (cinquenta reais)

VENDA DE EDITAL ATÉ O DIA: 01/11/2.017

LOCAL PARA RETIRADA DOS EDITAIS E DEMAIS INFORMAÇÕES: na GEJUL - Gerência Jurídica e de Licitações, sita na Rua Dr. Zerbini, nº 421, Bairro Chácara Cachoeira, em Campo Grande/MS, Fone (0xx67) 3318-7713, 3318-7783, Fax (0xx67) 3318-7724.

PREGÃO PRESENCIAL Nº 013/2.017 - PROC. Nº 00.343/2.017

OBJETO: Contratação de empresa especializada em prestação de serviços para implantação e operação de solução de Centro de Operação de Rede para o gerenciamento proativo de eventos e comportamento do ambiente computacional da SANESUL.

ABERTURA: 31/10/2.017 – 08:30 horas.

VALOR DE REFERÊNCIA: R\$ 2.354.734,56

O Edital, Adendos e demais avisos, encontram-se disponíveis aos interessados gratuitamente no site da Sanesul <http://www.sanesul.ms.gov.br/licitacao/tipolicitacao/pregaoPresencial>

PREGÃO ELETRÔNICO Nº 079/2.017 – PROC. Nº 00.503/2017

OBJETO: Contratação dos serviços de confecção de Placas de Advertência para sinalizar as áreas de risco nas Unidades operadas pela Sanesul.

VALOR DE REFERÊNCIA: R\$ 89.534,50

RECEBIMENTO DAS PROPOSTAS: até às 10h00 do dia 26/10/2017 (horário de Brasília).
ABERTURA SESSÃO: às 10h00 do dia 26/10/2017 (horário de Brasília).

INÍCIO DA DISPUTA DE PREÇOS: às 15h00 do dia 26/10/2017 (horário de Brasília).

ENDEREÇO DA ABERTURA DA SESSÃO: www.licitacoes-e.com.br
DEMAIS INFORMAÇÕES: na GEJUL - Gerência Jurídica e de Licitações, sita na Rua Dr. Zerbiní, nº 421, Bairro Chácara Cachoira, em Campo Grande/MS, Fone (0xx67) 3318-7713, 3318-7783, Fax (0xx67) 3318-7724.

Campo Grande-MS, 09 de outubro de 2.017
GEJUL - Gerência Jurídica e de Licitações

FUNDAÇÃO DE CULTURA DE MATO GROSSO DO SUL

Ratifico a Inexigibilidade de Licitação conforme justificativa no Processo abaixo relacionado

Amparo Legal: Lei 8666/93 e alterações, Artigo 25, Inciso III
Processo: **69/100.381/2017**

Do Objeto: O presente Contrato tem por finalidade de contratação de **OSMAR OLIVEIRA FERREIRA**, Microempreendedor Individual - MEI, CNPJ nº18.355.059/0001-68, na condição de **empresário e representante exclusivo**, do músico OSMAR DA GAITA, para a realização de 01 (um) show musical, com 02 horas de duração, no dia 13/10/2017, a partir das 22:00 horas, no 3º Festival da Arara Vermelha, que realizar-se-á na Praça Evandro Bazzo, centro, na cidade de Jardim/MS, em comemoração ao projeto "40 Anos de Mato Grosso do Sul"

Favorecida: **OSMAR OLIVEIRA FERREIRA**
CNPJ nº 18.355.059/0001-68
Do Preço: R\$4.000,00 (quatro mil reais)
Data da Ratificação: **06 de Outubro de 2017**

ATHAYDE NERY DE FREITAS JUNIOR
Diretor-Presidente

Ratifico a Inexigibilidade de Licitação conforme justificativa no Processo abaixo relacionado

Amparo Legal: Lei 8666/93 e alterações, Artigo 25, Inciso III
Processo: **69/100.363/2017**

Do Objeto: O presente Contrato tem por finalidade de contratação de **SANDRO CAVALARI SOMMER**, Microempresário - ME, CNPJ nº20.549.058/0001-04, na condição de **empresário e representante exclusivo (fl.10)**, do grupo UIRAPURU, para a realização de 02 (dois) shows musicais, cada um com 04 horas de duração, sendo o 1º no dia 11/10/2017, a partir das 11:00 horas, na Chácara da Mil, situada na Rua Nossa Senhora das Mercês, nº911, Bairro Maria Leite na cidade de Corumbá/MS, e o 2º no dia 26/10/2017, a partir das 13:00 horas, na Semana Estadual do Idoso, que realizar-se-á no Parque de Exposições Lyda Cabretta Massi, situado na Rod MS376, KM115, Bairro Industrial, na cidade de Ivinhema/MS, ambos comemoração ao projeto "40 Anos de Mato Grosso do Sul"

Favorecida: **SANDRO CAVALARI SOMMER**
CNPJ nº 20.549.058/0001-04
Do Preço: R\$16.000,00 (dezesseis mil reais)
Data da Ratificação: **06 de Outubro de 2017**

ATHAYDE NERY DE FREITAS JUNIOR
Diretor-Presidente

Ratifico a Inexigibilidade de Licitação conforme justificativa no Processo abaixo relacionado

Amparo Legal: Lei 8666/93 e alterações, Artigo 25, Inciso III
Processo: **69/100.352/2017**

Do Objeto: O presente Contrato tem por finalidade de contratação de **ALÍRIO SILVÉRIO DA SILVA**, Microempreendedor Individual - MEI, CNPJ nº14.478.468/0001-09, na condição de **empresário e representante exclusivo (fl.10)**, do grupo CHAMA CAMPEIRA, para a realização de 01 (um) show musical, com 04 horas de duração, no dia 11/10/2017, a partir das 23:00 horas, no Baile da Divisão/MS 40 anos, que realizar-se-á na Comunidade Tia Eva, situada na Vila São Benedito, na cidade de Campo Grande/MS, em comemoração ao projeto "40 Anos de Mato Grosso do Sul"

Favorecida: **ALÍRIO SILVÉRIO DA SILVA**
CNPJ nº **14.478.468/0001-09**
Do Preço: **R\$6.000,00 (seis mil reais)**
Data da Ratificação: **06 de Outubro de 2017**

ATHAYDE NERY DE FREITAS JUNIOR
Diretor-Presidente

Ratifico a Inexigibilidade de Licitação conforme justificativa no Processo abaixo relacionado

Amparo Legal: Lei 8666/93 e alterações, Artigo 25, Inciso III
Processo: **69/100.330/2017**

Do Objeto: O presente Contrato tem por finalidade de contratação de **MARLON MACIEL ELIAS**, Microempreendedor Individual - MEI, CNPJ nº27.774.026/0001-43, na condição de **empresário e representante exclusivo**, do músico MARLON MACIEL, para a realização de 01 (um) show musical, com 04 horas de duração, no dia 11/10/2017, a partir das 22:00 horas, na Festa Nossa Senhora Aparecida, que realizar-se-á no Palco Cultural do Bairro Nova Rio Verde, na cidade de Rio Verde/MS, em comemoração ao projeto "40 Anos de Mato Grosso do Sul"

Favorecida: **MARLON MACIEL ELIAS**
CNPJ nº **27.774.026/0001-43**
Do Preço: **R\$6.000,00 (seis mil reais)**
Data da Ratificação: **06 de Outubro de 2017**

ATHAYDE NERY DE FREITAS JUNIOR
Diretor-Presidente

Ratifico a Inexigibilidade de Licitação conforme justificativa no Processo abaixo relacionado

Amparo Legal: Lei 8666/93 e alterações, Artigo 25, Inciso III
Processo: **69/100.372/2017**

Do Objeto: O presente Contrato tem por finalidade de contratação de **SATER & SATER LTDA - ME**, pessoa jurídica de direito privado, CNPJ nº06.054.256/0001-68, na condição de **empresário e representante exclusivo**, do cantor ALMIR SATER, para a realização de 01 (um) show musical, com 90 minutos de duração, no dia 11/10/2017, a partir das 20:00 horas, no Parque das Nações Indígenas, situado no Parque dos Poderes, Campo Grande/MS, em comemoração ao projeto "40 Anos de Mato Grosso do Sul"

Favorecida: **SATER & SATER LTDA - ME**
CNPJ nº **06.054.256/0001-68**
Do Preço: **R\$89.400,00 (oitenta e nove mil e quatrocentos reais)**
Data da Ratificação: **06 de Outubro de 2017**

ATHAYDE NERY DE FREITAS JUNIOR
Diretor-Presidente

Ratifico a Inexigibilidade de Licitação conforme justificativa no Processo abaixo relacionado

Amparo Legal: Lei 8666/93 e alterações, Artigo 25, Inciso III

Processo: **69/100.367/2017**

Do Objeto: O presente Contrato tem por finalidade de contratação de **ARTEMIX PRODUÇÕES ARTÍSTICAS EIRELI**, pessoa jurídica de direito privado, CNPJ nº20.558.527/0001-43, na condição de empresário e representante exclusivo do ator JORGE DE BARROS OLIVEIRA, de nome Artístico "Jorge de Barros" para que realize uma apresentação com o espetáculo "Estórias e Canções da Nossa Terra", no dia 08 de outubro de 2017, às 17h, que acontecerá na Obá casa Colaborativa, sito a Rua Dr. Ferreira de Andrade, 1587, nesta capital, pelo projeto "40 ANOS DE MATO GROSSO DO SUL".

Favorecida: **ARTEMIX PRODUÇÕES ARTÍSTICAS EIRELI**
CNPJ nº **20.558.527/0001-43**
Do Preço: **R\$ 4.000,00 (quatro mil reais)**
Data da Ratificação: **06 de Outubro de 2017**

ATHAYDE NERY DE FREITAS JUNIOR
Diretor-Presidente

Ratifico a Inexigibilidade de Licitação conforme justificativa no Processo abaixo relacionado

Amparo Legal: Lei 8666/93 e alterações, Artigo 25, Inciso III
Processo: **69/100.369/2017**

Do Objeto: O presente Contrato tem por finalidade de contratação de **MASSA PROMOÇÕES E EVENTOS LTDA - ME**, pessoa jurídica de direito privado, CNPJ nº19.714.635/0001-89, na condição de empresária e representante exclusiva (fls.09 a 12), do artista **TONY MASSA**, para a realização de 01 (um) show musical, com 02 horas e 30 minutos de duração, no dia **12/10/2017**, a partir das 19:00 horas, na 8ª festa da Nossa Senhora Aparecida, que realizar-se-á na Associação de Moradores de Rochedinho, no Distrito de Rochedinho, em Campo Grande/MS, em comemoração ao projeto "40 Anos de Mato Grosso do Sul"

Favorecida: **MASSA PROMOÇÕES E EVENTOS LTDA - ME**
CNPJ nº **19.714.635/0001-89**
Do Preço: **R\$ 9.000,00 (nove mil reais)**
Data da Ratificação: **09 de Outubro de 2017**

ATHAYDE NERY DE FREITAS JUNIOR
Diretor-Presidente

Ratifico a Inexigibilidade de Licitação conforme justificativa no Processo abaixo relacionado

Amparo Legal: Lei 8666/93 e alterações, Artigo 25, Inciso III
Processo: **69/100.354/2017**

Do Objeto: O presente Contrato tem por finalidade de contratação de **ECO DO PANTANAL PRODUÇÕES LTDA - EPP**, pessoa jurídica de direito privado, CNPJ nº22.646.214/0001-72, na condição de empresário e representante exclusivo (fl.09), do Grupo ECO DO PANTANAL, para a realização de 02 (dois) shows musicais, cada um com 4 horas de duração, sendo o 1º no dia 12/10/2017, a partir das 17:00 horas, na Festa de Nossa Senhora Aparecida, que realizar-se-á na Avenida Tuiulú, Bairro Jardim Gramado, na cidade de São Gabriel D'Oeste/MS, e a 2ª no dia 26/10/2017, a partir das 22:00 horas, na Festa dos Pioneiros, que realizar-se-á na Avenida Deodato Leonardo da Silva, s/nº, Bairro Jardim São José, na cidade Deodópolis/MS, ambos em comemoração ao projeto "40 Anos de Mato Grosso do Sul"

Favorecida: **ECO DO PANTANAL PRODUÇÕES LTDA - EPP**
CNPJ nº **22.646.214/0001-72**
Do Preço: **R\$ 24.000,00 (vinte e quatro mil reais)**
Data da Ratificação: **09 de Outubro de 2017**

ATHAYDE NERY DE FREITAS JUNIOR
Diretor-Presidente

Ratifico a Inexigibilidade de Licitação conforme justificativa no Processo abaixo relacionado

Amparo Legal: Lei 8666/93 e alterações, Artigo 25, Inciso III
Processo: **69/100.385/2017**

Do Objeto: O presente Contrato tem por finalidade de contratação de **JW PRODUÇÕES E EVENTOS - ME**, pessoa jurídica de direito privado, CNPJ nº15.563.480/0001-76, na condição de empresário e representante exclusivo (fl.09), da dupla **BATÔ E CLEBER**, para a realização de 01 (um) show musical, com 01 hora e 45 minutos de duração, no dia **15/10/2017**, a partir das 22:00 horas, na 2ª Festado Peão de Juti/MS, que realizar-se-á no Recinto de Rodeio do Júnior, situado na Avenida Sérgio Maciel, s/nº, na cidade de Juti/MS, em comemoração ao projeto "40 Anos de Mato Grosso do Sul".

Favorecida: **JW PRODUÇÕES E EVENTOS - ME**
CNPJ nº **15.563.480/0001-76**
Do Preço: **R\$ 15.000,00 (quinze mil reais)**
Data da Ratificação: **09 de Outubro de 2017**

ATHAYDE NERY DE FREITAS JUNIOR
Diretor-Presidente

Ratifico a Inexigibilidade de Licitação conforme justificativa no Processo abaixo relacionado

Amparo Legal: Lei 8666/93 e alterações, Artigo 25, Inciso III
Processo: **69/100.332/2017**

Do Objeto: O presente Contrato tem por finalidade de contratação de **MASSA PROMOÇÕES E EVENTOS LTDA - ME**, pessoa jurídica de direito privado, CNPJ nº19.714.635/0001-89, na condição de empresária e representante exclusiva (fls.09 a 12), do artista **TONY MASSA**, para a realização de 01 (um) show musical, com 02 horas e 30 minutos de duração, no dia **11/10/2017**, a partir das 20:00 horas, no Baile da Divisão/MS 40 anos, no Salão Social da Comunidade São Benedito (Tia Eva), situado na Rua Eva Maria de Jesus, s/nº, Bairro Jardim Seminário, em Campo Grande/MS, em comemoração ao projeto "40 Anos de Mato Grosso do Sul"

Favorecida: **MASSA PROMOÇÕES E EVENTOS LTDA - ME**
CNPJ nº **19.714.635/0001-89**
Do Preço: **R\$ 9.000,00 (nove mil reais)**
Data da Ratificação: **09 de Outubro de 2017**

ATHAYDE NERY DE FREITAS JUNIOR
Diretor-Presidente

Ratifico a Inexigibilidade de Licitação conforme justificativa no Processo abaixo relacionado

Amparo Legal: Lei 8666/93 e alterações, Artigo 25, Inciso III
Processo: **69/100.351/2017**

Do Objeto: O presente Contrato tem por finalidade de contratação de **ARTEMIX PRODUÇÕES ARTÍSTICAS EIRELI - ME**, pessoa jurídica de direito privado, CNPJ nº20.558.527/0001-43, na condição de representante exclusivo (fl.09), do cantor **SIMONA**, para a realização de 02 (dois) shows musicais, cada um com 01 hora e 30 minutos de duração, nos dias **13 e 14/10/2017**, a partir das 11:00 horas, na Feira Afro

de MS, que realizar-se-á na Praça dos Imigrantes, situada na Rua Rui Barbosa, centro, em Campo Grande/MS, em comemoração ao projeto "40 Anos de Mato Grosso do Sul".
Favorecida: **ARTEMIX PRODUÇÕES ARTÍSTICAS EIRELI - ME**
CNPJ nº **20.558.527/0001-43**
Do Preço: **R\$ 10.000,00 (dez mil reais)**.
Data da Ratificação: **09 de Outubro de 2017**

ATHAYDE NERY DE FREITAS JUNIOR
Diretor-Presidente

Ratifico a Inexigibilidade de Licitação conforme justificativa no Processo abaixo relacionado

Amparo Legal: Lei 8666/93 e alterações, Artigo 25, Inciso III

Processo: **69/100.383/2017**

Do Objeto: O presente Contrato tem por finalidade de contratação de **MASSA PROMOÇÕES E EVENTOS LTDA - ME**, pessoa jurídica de direito privado, CNPJ nº19.714.635/0001-89, na condição de empresária e representante exclusiva (fls.09 a 12), do grupo **TAKITÁ**, para a realização de 02 (dois) shows musicais, cada um com 05 horas de duração, sendo o 1º no dia **11/10/2017**, a partir das 22:00 horas, e o 2º no dia **12/10/2017**, a partir das 09:00, ambos na Festa da Nossa Senhora Aparecida, que realizar-se-á na Associação de Moradores de Rochedinho, localizada na Rua Guia Lopes, nº81, Distrito de Rochedinho, em Campo Grande/MS, em comemoração ao projeto "40 Anos de Mato Grosso do Sul"

Favorecida: **MASSA PROMOÇÕES E EVENTOS LTDA - ME**
CNPJ nº **19.714.635/0001-89**

Do Preço: **R\$ 16.000,00 (dezesesseis mil reais)**.

Data da Ratificação: **09 de Outubro de 2017**

ATHAYDE NERY DE FREITAS JUNIOR
Diretor-Presidente

Ratifico a Inexigibilidade de Licitação conforme justificativa no Processo abaixo relacionado

Amparo Legal: Lei 8666/93 e alterações, Artigo 25, Inciso III

Processo: **69/100.376/2017**

Do Objeto: O presente Contrato tem por finalidade de contratação de **TEATRO CASA LTDA EPP**, pessoa jurídica de direito privado, CNPJ nº23.679.571/0001-08, para a realização de 01 (um) espetáculo teatral, denominado "As aventuras de bagacinho: quem conta um ponto cria um conto: O trem do Pantanal", no dia **10/10/17**, a partir das 19:00 horas, no Ginásio de Esportes Francisco José de Carvalho, situado na João Selvírio de Souza, s/nº, na cidade de Selvíria/MS, em comemoração ao projeto "40 Anos de Mato Grosso do Sul" (fls.04/05/06).

Favorecida: **TEATRO CASA LTDA EPP**

CNPJ nº **23.679.571/0001-08**,

Do Preço: **R\$ 5.000,00 (cinco mil reais)**

Data da Ratificação: **09 de Outubro de 2017**

ATHAYDE NERY DE FREITAS JUNIOR
Diretor-Presidente

Ratifico a Inexigibilidade de Licitação conforme justificativa no Processo abaixo relacionado

Amparo Legal: Lei 8666/93 e alterações, Artigo 25, Inciso III

Processo: **69/100.388/2017**

Do Objeto: O presente Contrato tem por finalidade de contratação de **JOÃO RAMÃO ROCHA**, microempreendedor individual - MEI, inscrito no CNPJ nº20.958.348/0001-01, na condição de empresário e representante exclusivo (fl.08), da **COMPANHIA THEASTAI**, para a realização de 01 (um) espetáculo teatral, com 60 minutos de duração, denominado "Dandys Acrobático", no dia **10/10/2017**, a partir das 17:00 horas, no Ginásio de Esportes Eder Rosivaldo Maciel, centro, na cidade de Rio Verde/MS, em comemoração ao projeto "40 Anos de Mato Grosso do Sul"

Favorecida: **JOÃO RAMÃO ROCHA**

CNPJ nº **20.958.348/0001-01**,

Do Preço: **R\$ 5.000,00 (cinco mil reais)**

Data da Ratificação: **09 de Outubro de 2017**

ATHAYDE NERY DE FREITAS JUNIOR
Diretor-Presidente

BOLETIM DE PESSOAL

ATOS DO GOVERNADOR

DECRETO "P" N. 4.895, DE 27 DE SETEMBRO DE 2017.

O GOVERNADOR DO ESTADO DE MATO GROSSO DO SUL, no uso de suas atribuições legais, resolve:

NOMEAR VANESSA DAL BEM OLIVEIRA para exercer o cargo em comissão de Gestão e Assistência, símbolo DGA-5, na Fundação do Trabalho de Mato Grosso do Sul, na função de Gestor de Processo, em conformidade com o estabelecido na Lei n. 4.494, de 3 de abril de 2014, a contar de 30 de agosto de 2017.

CAMPO GRANDE-MS, 27 DE SETEMBRO DE 2017.

REINALDO AZAMBUJA SILVA
Governador do Estado

DECRETO "P" N. 4.899, DE 27 DE SETEMBRO DE 2017.

O GOVERNADOR DO ESTADO DE MATO GROSSO DO SUL, no uso de suas atribuições legais, resolve:

EXONERAR, a pedido, MARILY MONTANHERI do cargo em comissão de Gerência-Executiva e Assessoramento, símbolo DGA-4, na Fundação de Apoio ao Desenvolvimento do Ensino, Ciência e Tecnologia do Estado de Mato Grosso do Sul, reconduzindo-a, se for o caso, ao respectivo cargo efetivo do Quadro Permanente de Pessoal do Poder Executivo Estadual, a contar de 7 de agosto de 2017.

CAMPO GRANDE-MS, 27 DE SETEMBRO DE 2017.

REINALDO AZAMBUJA SILVA
Governador do Estado

DECRETO "P" N. 4.900, DE 27 DE SETEMBRO DE 2017.

O GOVERNADOR DO ESTADO DE MATO GROSSO DO SUL, no uso de suas atribuições legais, resolve:

EXONERAR as servidoras abaixo relacionadas, detentoras de cargo em comissão na Fundação de Apoio ao Desenvolvimento do Ensino, Ciência e Tecnologia do Estado de Mato Grosso do Sul, com efeito a partir da data da publicação:

| Nome | Cargo | Símbolo |
|------------------------|----------------------------------|---------|
| Leonice Lopes | Gestão e Assistência | DGA-5 |
| Graciely Ferreira Dias | Gestão Operacional e Assistência | DGA-7 |

CAMPO GRANDE-MS, 27 DE SETEMBRO DE 2017.

REINALDO AZAMBUJA SILVA
Governador do Estado

DECRETO "P" N. 4.901, DE 27 DE SETEMBRO DE 2017.

O GOVERNADOR DO ESTADO DE MATO GROSSO DO SUL, no uso de suas atribuições legais, resolve:

EXONERAR, a pedido, JEAN CARLOS DA SILVA AMÉRICO do cargo em comissão de Gestão e Assistência, símbolo DGA-5, na Secretaria de Estado de Meio Ambiente, Desenvolvimento Econômico, Produção e Agricultura Familiar, reconduzindo-o, se for o caso, ao respectivo cargo efetivo do Quadro Permanente de Pessoal do Poder Executivo Estadual, a contar de 18 de agosto de 2017.

CAMPO GRANDE-MS, 27 DE SETEMBRO DE 2017.

REINALDO AZAMBUJA SILVA
Governador do Estado

DECRETO "P" N. 4.902, DE 27 DE SETEMBRO DE 2017.

O GOVERNADOR DO ESTADO DE MATO GROSSO DO SUL, no uso de suas atribuições legais, resolve:

EXONERAR WAGNER PEREIRA DOS SANTOS do cargo em comissão de Gestão Operacional e Assistência, símbolo DGA-7, na Secretaria de Estado de Meio Ambiente, Desenvolvimento Econômico, Produção e Agricultura Familiar, reconduzindo-o, se for o caso, ao respectivo cargo efetivo do Quadro Permanente de Pessoal do Poder Executivo Estadual, com efeito a partir da data da publicação.

CAMPO GRANDE-MS, 27 DE SETEMBRO DE 2017.

REINALDO AZAMBUJA SILVA
Governador do Estado

DECRETO "P" N. 4.903, DE 27 DE SETEMBRO DE 2017.

O GOVERNADOR DO ESTADO DE MATO GROSSO DO SUL, no uso de suas atribuições legais, resolve:

NOMEAR os recursos humanos especificados no quadro abaixo para exercerem cargo em comissão na Fundação de Apoio ao Desenvolvimento do Ensino, Ciência e Tecnologia do Estado de Mato Grosso do Sul, em conformidade com o estabelecido na Lei n. 4.640, de 24 de dezembro de 2014, alterada pelas Leis n. 4.733, de 5 de outubro de 2015 e n. 4.982, de 14 de março de 2017, com efeito a partir da data da publicação:

| Nome | Cargo | Símbolo |
|-----------------------------|-------------------------------------|---------|
| Leonice Lopes | Gerência-Executiva e Assessoramento | DGA-4 |
| Graciely Ferreira Dias | Gestão e Assistência | DGA-5 |
| Caroline Pereira dos Santos | Gestão Operacional e Assistência | DGA-7 |

CAMPO GRANDE-MS, 27 DE SETEMBRO DE 2017.

REINALDO AZAMBUJA SILVA
Governador do Estado

DECRETO "P" N. 4.904, DE 27 DE SETEMBRO DE 2017.

O GOVERNADOR DO ESTADO DE MATO GROSSO DO SUL, no uso de suas atribuições legais, resolve:

NOMEAR os recursos humanos especificados no quadro abaixo para exercerem cargo em comissão na Secretaria de Estado de Meio Ambiente, Desenvolvimento Econômico, Produção e Agricultura Familiar, em conformidade com o estabelecido na Lei n. 4.640, de 24 de dezembro de 2014, alterada pelas Leis n. 4.733, de 5 de outubro de 2015 e n. 4.982, de 14 de março de 2017, com efeito a partir da data da publicação:

| Nome | Cargo | Símbolo |
|----------------------------------|----------------------------------|---------|
| Rogério de Oliveira | Gestão e Assistência | DGA-5 |
| Thiago Lincoln Torales Rodrigues | Gestão Operacional e Assistência | DGA-7 |

CAMPO GRANDE-MS, 27 DE SETEMBRO DE 2017.

REINALDO AZAMBUJA SILVA
Governador do Estado

DECRETO "P" N. 4.905, DE 27 DE SETEMBRO DE 2017.

O GOVERNADOR DO ESTADO DE MATO GROSSO DO SUL, no uso de suas atribuições legais, resolve:

EXONERAR ALCIR DE MORAES FERNANDES do cargo em comissão de Gestão Operacional e Assistência, símbolo DGA-7, na Fundação Serviços de Saúde de Mato Grosso do Sul, reconduzindo-o, se for o caso, ao respectivo cargo efetivo do Quadro Permanente de Pessoal do Poder Executivo Estadual, a contar de 19 de setembro de 2017.

CAMPO GRANDE-MS, 27 DE SETEMBRO DE 2017.

REINALDO AZAMBUJA SILVA
Governador do Estado

DECRETO "P" N. 4.906, DE 27 DE SETEMBRO DE 2017.

O GOVERNADOR DO ESTADO DE MATO GROSSO DO SUL, no uso de suas atribuições legais, resolve:

NOMEAR JOÃO ROBERTO BERGER FERREIRA para exercer o cargo em comissão de Gestão Operacional e Assistência, símbolo DGA-7, na Fundação Serviços de Saúde de Mato Grosso do Sul, em conformidade com o estabelecido na Lei n. 4.640, de 24 de dezembro de 2014, alterada pelas Leis n. 4.733, de 5 de outubro de 2015 e n. 4.982, de 14 de março de 2017, com efeito a partir da data da publicação.

CAMPO GRANDE-MS, 27 DE SETEMBRO DE 2017.

REINALDO AZAMBUJA SILVA
Governador do Estado

DECRETO "P" N. 4.907, DE 27 DE SETEMBRO DE 2017.

O GOVERNADOR DO ESTADO DE MATO GROSSO DO SUL, no uso de suas atribuições legais, resolve:

EXONERAR os servidores abaixo relacionados, detentores de cargo em comissão na Secretaria de Estado de Educação, reconduzindo-os, se for o caso, ao respectivo cargo efetivo do Quadro Permanente de Pessoal do Poder Executivo Estadual:

| Nome | Cargo | Símbolo | Validade |
|-------------------------------------|-------------------------------------|---------|-----------|
| Mauro César Martins Fernandes | Gerência-Executiva e Assessoramento | DGA-4 | 31/8/2017 |
| Júlio Cesar Fagundes da Silva Pinto | Gestão Operacional e Assistência | DGA-7 | 2/8/2017 |

CAMPO GRANDE-MS, 27 DE SETEMBRO DE 2017.

REINALDO AZAMBUJA SILVA
Governador do Estado

DECRETO "P" N. 4.908, DE 27 DE SETEMBRO DE 2017.

O GOVERNADOR DO ESTADO DE MATO GROSSO DO SUL, no uso de suas atribuições legais, resolve:

EXONERAR, a pedido, TICIANA NEVES OLIVEIRA BASTOS MELLO, do cargo em comissão de Gestão e Assistência, símbolo DGA-5, na Secretaria de Estado de Educação, reconduzindo-a, se for o caso, ao respectivo cargo efetivo do Quadro Permanente de Pessoal do Poder Executivo Estadual, a contar de 5 de setembro de 2017.

CAMPO GRANDE-MS, 27 DE SETEMBRO DE 2017.

REINALDO AZAMBUJA SILVA
Governador do Estado

DECRETO "P" N. 4.909, DE 27 DE SETEMBRO DE 2017.

O GOVERNADOR DO ESTADO DE MATO GROSSO DO SUL, no uso de suas atribuições legais, resolve:

NOMEAR os recursos humanos especificados no quadro abaixo para exercerem cargo em comissão na Secretaria de Estado de Educação, em conformidade com o estabelecido na Lei n. 4.640, de 24 de dezembro de 2014, alterada pelas Leis n. 4.733, de 5 de outubro de 2015 e n. 4.982, de 14 de março de 2017:

| Nome | Cargo | Símbolo | Validade |
|------------------------------|-------------------------------------|---------|--------------------|
| Maria Alice de Souza Bim | Gerência-Executiva e Assessoramento | DGA-4 | 31/8/2017 |
| José Alexandre Lacerda Gomes | Gestão e Assistência | DGA-5 | 14/9/2017 |
| Fernando de Souza Amorim | Gestão Operacional e Assistência | DGA-7 | Data da publicação |

CAMPO GRANDE-MS, 27 DE SETEMBRO DE 2017.

REINALDO AZAMBUJA SILVA
Governador do Estado

DECRETO "P" N. 4.910, DE 27 DE SETEMBRO DE 2017.

O GOVERNADOR DO ESTADO DE MATO GROSSO DO SUL, no uso de suas atribuições legais, resolve:

EXONERAR, a pedido, KAMILA VENUTO DE SOUZA do cargo em comissão de Direção Gerencial e Assessoramento, símbolo DGA-2, na Procuradoria-Geral do Estado, na função de Assessor de Procurador, reconduzindo-a, se for o caso, ao respectivo cargo efetivo do Quadro Permanente de Pessoal do Poder Executivo Estadual, com efeito a partir de 2 de outubro de 2017.

CAMPO GRANDE-MS, 27 DE SETEMBRO DE 2017.

REINALDO AZAMBUJA SILVA
Governador do Estado

DECRETO "P" N. 4.911, DE 27 DE SETEMBRO DE 2017.

O GOVERNADOR DO ESTADO DE MATO GROSSO DO SUL, no uso de suas atribuições legais, resolve:

NOMEAR ADEMAR DE SOUZA FREITAS JÚNIOR para exercer o cargo em comissão de Direção Gerencial e Assessoramento, símbolo DGA-2, na função de Assessor de Procurador, na Procuradoria-Geral do Estado, em conformidade com o estabelecido no art. 70 da Lei Estadual n. 4.510, de 3 de abril de 2014, com efeito a partir da data da publicação.

CAMPO GRANDE-MS, 27 DE SETEMBRO DE 2017.

REINALDO AZAMBUJA SILVA
Governador do Estado

DECRETO "P" N. 4.914, DE 2 DE OUTUBRO DE 2017.

O GOVERNADOR DO ESTADO DE MATO GROSSO DO SUL, no uso de suas atribuições legais, resolve:

REVOGAR o Decreto "P" n. 157, de 15 de janeiro de 2007, publicado no Diário Oficial n. 6.891, de 17 de janeiro de 2007 de nomeação de recursos humanos para exercerem cargo em comissão na Fundação de Desporto e Lazer de Mato Grosso do Sul, na parte referente a ANIBAL DE LIMA, a contar de 1ª de setembro de 2017, por motivo de falecimento.

CAMPO GRANDE-MS, 2 DE OUTUBRO DE 2017.

REINALDO AZAMBUJA SILVA
Governador do Estado

DECRETO "P" N. 4.915, DE 2 DE OUTUBRO DE 2017.

O GOVERNADOR DO ESTADO DE MATO GROSSO DO SUL, no uso de suas atribuições legais, resolve:

NOMEAR SILVÉRIO BERNAL para exercer o cargo em comissão de Gestão Intermediária e Assistência, símbolo DGA-6, na Fundação de Desporto e Lazer de Mato Grosso do Sul, em conformidade com o estabelecido na Lei n. 4.640, de 24 de dezembro de 2014, alterada pelas Leis n. 4.733, de 5 de outubro de 2015 e n. 4.982, de 14 de março de 2017, a contar de 14 de setembro de 2017.

CAMPO GRANDE-MS, 2 DE OUTUBRO DE 2017.

REINALDO AZAMBUJA SILVA
Governador do Estado

DECRETO "P" N. 4.916, DE 2 DE OUTUBRO DE 2017.

O GOVERNADOR DO ESTADO DE MATO GROSSO DO SUL, no uso de suas atribuições legais, resolve:

EXONERAR CINTHIA DANIELLE DO NASCIMENTO SILVA do cargo em comissão de Gerência-Executiva e Assessoramento, símbolo DGA-4, na Agência Estadual de Administração do Sistema Penitenciário, na função de Assistente, reconduzindo-a, se for o caso, ao respectivo cargo efetivo do Quadro Permanente de Pessoal do Poder Executivo Estadual, a contar de 13 de setembro de 2017.

CAMPO GRANDE-MS, 2 DE OUTUBRO DE 2017.

REINALDO AZAMBUJA SILVA
Governador do Estado

DECRETO "P" N. 4.917, DE 2 DE OUTUBRO DE 2017.

O GOVERNADOR DO ESTADO DE MATO GROSSO DO SUL, no uso de suas atribuições legais, resolve:

NOMEAR RICARDO TEIXEIRA DE BRITO para exercer o cargo em comissão de Gerência-Executiva e Assessoramento, símbolo DGA-4, na função de Assistente, na Agência Estadual de Administração do Sistema Penitenciário, em conformidade com o estabelecido na Lei n. 4.490, de 3 de abril de 2014, a contar de 13 de setembro de 2017.

CAMPO GRANDE-MS, 2 DE OUTUBRO DE 2017.

REINALDO AZAMBUJA SILVA
Governador do Estado

DECRETO "P" N. 4.918, DE 2 DE OUTUBRO DE 2017.

O GOVERNADOR DO ESTADO DE MATO GROSSO DO SUL, no uso de suas atribuições legais, resolve:

NOMEAR MADSON RAMÃO para exercer o cargo em comissão de Gestão Operacional e Assistência, símbolo DGA-7, na Secretaria de Estado de Infraestrutura e desempenhar suas funções na Agência de Habitação Popular de Mato Grosso do Sul, em conformidade com o estabelecido na Lei n. 4.640, de 24 de dezembro de 2014, alterada pelas Leis n. 4.733, de 5 de outubro de 2015 e n. 4.982, de 14 de março de 2017, com efeito a partir da data da publicação.

CAMPO GRANDE-MS, 2 DE OUTUBRO DE 2017.

REINALDO AZAMBUJA SILVA
Governador do Estado

DECRETO "P" N. 4.953, DE 5 DE OUTUBRO DE 2017.

O GOVERNADOR DO ESTADO DE MATO GROSSO DO SUL, no uso de suas atribuições legais, resolve:

EXONERAR VERUSKA PINHEIRO PEREIRA DOS SANTOS do cargo em comissão de Direção-Executiva e Assessoramento, símbolo DGA-3, na Fundação do Trabalho de Mato Grosso do Sul, na função de Coordenadora, reconduzindo-a, se for o caso, ao respectivo cargo efetivo do Quadro Permanente de Pessoal do Poder Executivo Estadual, a contar de 1ª de setembro de 2017.

CAMPO GRANDE-MS, 5 DE OUTUBRO DE 2017.

REINALDO AZAMBUJA SILVA
Governador do Estado

DECRETO "P" N. 4.954, DE 5 DE OUTUBRO DE 2017.

O GOVERNADOR DO ESTADO DE MATO GROSSO DO SUL, no uso de suas atribuições legais, resolve:

NOMEAR ANTÔNIO MODESTO DE OLIVEIRA para exercer o cargo em comissão de Direção-Executiva e Assessoramento, símbolo DGA-3, na função de Coordenador, na

Fundação do Trabalho de Mato Grosso do Sul, em conformidade com o estabelecido na Lei n. 4.494, de 3 de abril de 2014, a contar de 1º de setembro de 2017.

CAMPO GRANDE-MS, 5 DE OUTUBRO DE 2017.

REINALDO AZAMBUJA SILVA
Governador do Estado

DECRETO "P" N. 4.955, DE 5 DE OUTUBRO DE 2017.

O GOVERNADOR DO ESTADO DE MATO GROSSO DO SUL, no uso de suas atribuições legais, resolve:

NOMEAR JOÃO BRAGA DA SILVEIRA para exercer o cargo em comissão de Gestão Intermediária e Assistência, símbolo DGA-6, na Secretaria de Estado de Justiça e Segurança Pública, em conformidade com o estabelecido na Lei n. 4.640, de 24 de dezembro de 2014, alterada pelas Leis n. 4.733, de 5 de outubro de 2015 e n. 4.982, de 14 de março de 2017, com efeito a partir da data da publicação.

CAMPO GRANDE-MS, 5 DE OUTUBRO DE 2017.

REINALDO AZAMBUJA SILVA
Governador do Estado

DECRETO "P" N. 4.956, DE 5 DE OUTUBRO DE 2017.

O GOVERNADOR DO ESTADO DE MATO GROSSO DO SUL, no uso de suas atribuições legais, resolve:

EXONERAR, a pedido, ANDERSON SOARES JBARA do cargo em comissão de Gerência-Executiva e Assessoramento, símbolo DGA-4, na Secretaria de Estado de Educação, reconduzindo-o, se for o caso, ao respectivo cargo efetivo do Quadro Permanente de Pessoal do Poder Executivo Estadual, a contar de 18 de setembro de 2017.

CAMPO GRANDE-MS, 5 DE OUTUBRO DE 2017.

REINALDO AZAMBUJA SILVA
Governador do Estado

DECRETO "P" N. 4.957, DE 5 DE OUTUBRO DE 2017.

O GOVERNADOR DO ESTADO DE MATO GROSSO DO SUL, no uso de suas atribuições legais, resolve:

NOMEAR KARLA CINTIA MONTEIRO LEITE para exercer o cargo em comissão de Gerência-Executiva e Assessoramento, símbolo DGA-4, na Secretaria de Estado de Educação, em conformidade com o estabelecido Lei n. 4.640, de 24 de dezembro de 2014, alterada pelas Leis n. 4.733, de 5 de outubro de 2015 e n. 4.982, de 14 de março de 2017, a contar de 18 de setembro de 2017.

CAMPO GRANDE-MS, 5 DE OUTUBRO DE 2017.

REINALDO AZAMBUJA SILVA
Governador do Estado

DECRETO "P" N. 4.958, DE 5 DE OUTUBRO DE 2017.

O GOVERNADOR DO ESTADO DE MATO GROSSO DO SUL, no uso de suas atribuições legais, resolve:

EXONERAR ZENDA INSABRALDE do cargo em comissão de Gestão Operacional e Assistência, símbolo DGA-7, na Secretaria de Estado de Saúde, da função de Chefe do Núcleo Regional de Saúde de Aquidauana/MS, reconduzindo-a, se for o caso, ao respectivo cargo efetivo do Quadro Permanente de Pessoal do Poder Executivo Estadual, com efeito a partir da data da publicação.

CAMPO GRANDE-MS, 5 DE OUTUBRO DE 2017.

REINALDO AZAMBUJA SILVA
Governador do Estado

DECRETO "P" N. 4.959, DE 5 DE OUTUBRO DE 2017.

O GOVERNADOR DO ESTADO DE MATO GROSSO DO SUL, no uso de suas atribuições legais, resolve:

NOMEAR JOELMA VILAS BOAS REGIS para exercer o cargo em comissão de Gestão Operacional e Assistência, símbolo DGA-7, na Secretaria de Estado de Saúde, e desempenhar suas funções no Núcleo Regional de Saúde de Aquidauana/MS, em conformidade com o estabelecido na Lei n. 4.640, de 24 de dezembro de 2014, alterada pelas Leis n. 4.733, de 5 de outubro de 2015 e n. 4.982, de 14 de março de 2017, com efeito a partir da data da publicação.

CAMPO GRANDE-MS, 5 DE OUTUBRO DE 2017.

REINALDO AZAMBUJA SILVA
Governador do Estado

DECRETO "P" N. 4.960, DE 5 DE OUTUBRO DE 2017.

O GOVERNADOR DO ESTADO DE MATO GROSSO DO SUL, no uso de suas atribuições legais, resolve:

EXONERAR as servidoras abaixo relacionadas, detentoras de cargo em comissão na Secretaria de Estado de Direitos Humanos, Assistência Social e Trabalho, reconduzindo-as, se for o caso, ao respectivo cargo efetivo do Quadro Permanente de Pessoal do Poder Executivo Estadual:

| Nome | Cargo | Símbolo | Município | Validade |
|----------------------------------|------------------------------------|---------|--------------|--------------------|
| Deise Cristina Rodrigues Martins | Gestão Intermediária e Assistência | DGA-6 | Mundo Novo | Data da publicação |
| Rosa Maria Guimarães | Gestão Operacional e Assistência | DGA-7 | Campo Grande | 22/9/2017 |

CAMPO GRANDE-MS, 5 DE OUTUBRO DE 2017.

REINALDO AZAMBUJA SILVA
Governador do Estado

DECRETO "P" N. 4.961, DE 5 DE OUTUBRO DE 2017.

O GOVERNADOR DO ESTADO DE MATO GROSSO DO SUL, no uso de suas atribuições legais, resolve:

EXONERAR, a pedido, ELIANE MARY YAMAKI PINHEIRO do cargo em comissão de Gestão Intermediária e Assistência, símbolo DGA-6, na Secretaria de Estado de Direitos Humanos, Assistência Social e Trabalho, no município de Campo Grande/MS, reconduzindo-a, se for o caso, ao respectivo cargo efetivo do Quadro Permanente de Pessoal do Poder Executivo Estadual, a contar de 11 de setembro de 2017.

CAMPO GRANDE-MS, 5 DE OUTUBRO DE 2017.

REINALDO AZAMBUJA SILVA
Governador do Estado

DECRETO "P" N. 4.962, DE 5 DE OUTUBRO DE 2017.

O GOVERNADOR DO ESTADO DE MATO GROSSO DO SUL, no uso de suas atribuições legais, resolve:

NOMEAR os recursos humanos especificados no quadro abaixo para exercerem cargo em comissão na Secretaria de Estado de Direitos Humanos, Assistência Social e Trabalho, em conformidade com o estabelecido na Lei n. 4.640, de 24 de dezembro de 2014, alterada pelas Leis n. 4.733, de 5 de outubro de 2015 e n. 4.982, de 14 de março de 2017:

| Nome | Cargo | Símbolo | Município | Validade |
|----------------------------|------------------------------------|---------|--------------|--------------------|
| Juliana Macedo Costa | Gestão e Assistência | DGA-5 | Deodápolis | Data da publicação |
| Adriana dos Santos Almeida | Gestão Intermediária e Assistência | DGA-6 | Mundo Novo | Data da publicação |
| Sylbene de Souza Barreto | Gestão Intermediária e Assistência | DGA-6 | Campo Grande | 1º/10/2017 |
| Elizângela Leite Ilários | Gestão Operacional e Assistência | DGA-7 | Campo Grande | Data da publicação |

CAMPO GRANDE-MS, 5 DE OUTUBRO DE 2017.

REINALDO AZAMBUJA SILVA
Governador do Estado

DECRETO "P" N. 4.972, DE 9 DE OUTUBRO DE 2017.

O GOVERNADOR DO ESTADO DE MATO GROSSO DO SUL, no uso de suas atribuições, e tendo em vista a Lei n. 2.256, de 9 de julho de 2001, com nova redação pela Lei n. 4.227, de 18 de julho de 2012,

R E S O L V E:

Exonerar o representante do órgão abaixo indicado, da função de membro do Conselho Estadual de Controle Ambiental (CECA), vinculado a Secretaria de Estado do Meio Ambiente, Desenvolvimento Econômico, Produção e Agricultura Familiar:

| MEMBRO EXONERADO | ENTIDADE REPRESENTADA |
|---|--|
| REPRESENTANTE GOVERNAMENTAL | |
| José Aparecido Barcello de Lima, suplente | Procuradoria Geral do Estado de Mato Grosso do Sul (PGE) |

Campo Grande, 9 de outubro de 2017.

REINALDO AZAMBUJA SILVA
Governador do Estado

JAIME ELIAS VERRUCK
Secretário de Estado de Meio Ambiente, Desenvolvimento Econômico, Produção e Agricultura Familiar

DECRETO "P" N. 4.973, DE 9 DE OUTUBRO DE 2017.

O GOVERNADOR DO ESTADO DE MATO GROSSO DO SUL, no uso de suas atribuições, e tendo em vista a Lei n. 2.256, de 9 de julho de 2001, com nova redação pela Lei n. 4.227, de 18 de julho de 2012,

R E S O L V E:

Nomear o representante do órgão constante do quadro abaixo, para, em complementação de mandato, exercer a função de membro do Conselho Estadual de Controle Ambiental (CECA), vinculado a Secretaria de Estado do Meio Ambiente, Desenvolvimento Econômico, Produção e Agricultura Familiar:

| MEMBRO NOMEADO | EM SUBSTITUIÇÃO | ENTIDADE REPRESENTADA |
|--|---------------------------------|--|
| REPRESENTANTE GOVERNAMENTAL | | |
| Adriano Aparecido Arrias de Lima, suplente | José Aparecido Barcello de Lima | Procuradoria Geral do Estado de Mato Grosso do Sul (PGE) |

Campo Grande, 9 de outubro de 2017.

REINALDO AZAMBUJA SILVA
Governador do Estado

JAIME ELIAS VERRUCK
Secretário de Estado de Meio Ambiente, Desenvolvimento Econômico, Produção e Agricultura Familiar

DECRETO "P" Nº 4.974, DE 9 DE OUTUBRO DE 2017.

O GOVERNADOR DO ESTADO DE MATO GROSSO DO SUL, no uso das suas atribuições legais,

R E S O L V E:

Promover, por ato de Bravura, à graduação de 2º SGT PM a 3º SGT QPPM **Aparecida Gonçalves da Cruz Ferreira**, matrícula n. 77399021, por ter praticado atos não comuns de coragem e audácia que, ultrapassando os limites do cumprimento do dever, representam feitos indispensáveis às operações desenvolvidas pela Polícia Militar do Estado de Mato Grosso do Sul, devidamente comprovados em Investigação Sumária por Conselho Especial designado pelo Comandante-Geral da Polícia Militar do Estado, com fundamento no art. 56 da Lei Complementar n. 053, de 30 de agosto de 1990 e inciso II do art. 34 do Decreto n. 10.769, de 9 de maio de 2002 (Processo Conselho Especial n. 31/110767/2017/Portaria n. 005/CE/CORREG/PMMS/2017).

Campo Grande, 9 de outubro de 2017.

REINALDO AZAMBUJA SILVA
Governador do Estado

SECRETARIA DE ESTADO DE GOVERNO E GESTÃO ESTRATÉGICA

RESOLUÇÃO "P"/SEGOV/MS/Nº 112, DE 9 DE OUTUBRO DE 2017.

O SECRETÁRIO DE ESTADO DE GOVERNO E GESTÃO ESTRATÉGICA, no uso de suas atribuições legais,

R E S O L V E:

Designar os servidores abaixo relacionados, para constituir Comissão para apuração dos recursos de Avaliação de Desempenho (CRADI), no âmbito da Secretaria de Estado de Governo e Gestão Estratégica, com fulcro no art. 8º, do Decreto n. 14.719, de 18 de abril de 2017, conforme informações constantes no quadro abaixo:

| NOME | MATRÍCULA | FUNÇÃO |
|--|------------------------|---|
| Rosana Maria Medeiros Antonio Iverson Silva Santos | 52941024 349673024 | Presidente Suplente |
| Ana Paula Martins Pereira Ana Paula Matsui | 427198022 427187022 | Representante do Órgão Suplente |
| Lilian Aparecida Fernandes Ceres Gonçalves Pereira Zambon | 89494022 77287023 | Representante do Sindicato Suplente |

Campo Grande, 9 de outubro de 2017.

EDUARDO CORREA RIEDEL
Secretário de Estado de Governo e Gestão Estratégica

RESOLUÇÃO "P"/SEGOV/MS/Nº 113, DE 9 DE OUTUBRO DE 2017.

O SECRETÁRIO DE ESTADO DE GOVERNO E GESTÃO ESTRATÉGICA, no uso de suas atribuições legais,

R E S O L V E:

Conceder afastamento, pelo prazo de 60 (sessenta) dias, no período de 20 de setembro a 16 de novembro de 2017, para tratamento de saúde, em prorrogação, à servidora **Sivelina Hoffmeister**, ocupante do cargo de Analista de Planejamento e Orçamento, matrícula n. 26336025, lotada na Secretaria de Estado de Governo e Gestão Estratégica, com fundamento no art. 136 da Lei n. 1.102, de 10 de outubro de 1990, com redação dada pelo art. 5º da Lei n. 2.157, de 26 de outubro de 2000. (Processo n. 51/000142/2017).

Campo Grande, 9 de outubro de 2017.

EDUARDO CORREA RIEDEL
Secretário de Estado de Governo e Gestão Estratégica

SECRETARIA DE ESTADO DE ADMINISTRAÇÃO E DESBUROCRATIZAÇÃO

DESPACHO DO SECRETÁRIO DE ESTADO DE ADMINISTRAÇÃO E DESBUROCRATIZAÇÃO
Assunto: Conversão de licença-prêmio em pecúnia

Lotação: Ageprev

Situação: Inativo

Interessada:

| Matrícula n. | Servidora | Cargo | Processo n. |
|--------------|------------------------------|-------------------|----------------|
| 18425023 | Helena Ritsuco Higa Ishikawa | Auditor do Estado | 53/000075/2017 |

DECISÃO: Defiro o pedido, com base na Manifestação n. 2.265/2017/NJUR/SUGESF/SAD, servidora aposentada através do Decreto "P" n. 3.404, de 10/7/17, D.O. n. 9.453, de 19/7/17.

CAMPO GRANDE-MS, 4 DE OUTUBRO DE 2017.

CARLOS ALBERTO DE ASSIS
Secretário de Estado de Administração e Desburocratização

APOSTILA DO SECRETÁRIO DE ESTADO DE ADMINISTRAÇÃO E DESBUROCRATIZAÇÃO

Na Resolução "P" SAD n. 1.166, de 22 de setembro de 2017, publicada no Diário Oficial n. 9.503, de 28 de setembro de 2017, que autorizou a averbação de tempo de contribuição de DENISE SANT'ANA VILASANTI, matrícula n. 49879022, da Secretaria de Estado de Educação, foi feita a seguinte apostila (Processo n. 29/063769/2004):

ONDE CONSTA:

"...requerida por DENISE SANT'ANA VILASANTI VILA MAIOR, matrícula n. 4598791...".

PASSE A CONSTAR:

"...requerida por DENISE SANT'ANA VILASANTI, matrícula n. 49879022...".

CAMPO GRANDE-MS, 3 DE OUTUBRO DE 2017.

CARLOS ALBERTO DE ASSIS
Secretário de Estado de Administração e Desburocratização

APOSTILA DO SECRETÁRIO DE ESTADO DE ADMINISTRAÇÃO E DESBUROCRATIZAÇÃO

Na Resolução "P" SAD n. 1.165, de 22 de setembro de 2017, publicada no Diário Oficial n. 9.503, de 28 de setembro de 2017, que autorizou a averbação de tempo de contribuição da servidora MARIANA LEITE THOMAZ DA COSTA, matrícula n. 432281022, lotada na Secretaria de Estado de Justiça e Segurança Pública, foi feita a seguinte apostila (Processo n. 31/201300/2016):

ONDE CONSTA:

"...servidora MARIA LEITE THOMAZ DA COSTA...".

PASSE A CONSTAR:

"...servidora MARIANA LEITE THOMAZ DA COSTA...".

CAMPO GRANDE-MS, 3 DE OUTUBRO DE 2017.

CARLOS ALBERTO DE ASSIS
Secretário de Estado de Administração e Desburocratização

APOSTILA DO SECRETÁRIO DE ESTADO DE ADMINISTRAÇÃO E DESBUROCRATIZAÇÃO

Na Resolução "P" SAD n. 825, de 24 de julho de 2017, publicada no Diário Oficial n. 9.462, de 1º de agosto de 2017, que autorizou a averbação de tempo de contribuição do servidor NELSON VIEIRA TORRES, matrícula n. 52749021, lotado na Secretaria de Estado de Educação, foi feita a seguinte apostila (Processo n. 29/009401/2017):

ONDE CONSTA:

"...prestados à Secretaria Municipal de Educação e Cultura de Aquidauana/MS...".

PASSE A CONSTAR:

"...prestados ao Município de Paranaíba/MS...".

CAMPO GRANDE-MS, 3 DE OUTUBRO DE 2017.

CARLOS ALBERTO DE ASSIS
Secretário de Estado de Administração e Desburocratização

PROCURADORIA-GERAL DO ESTADO

RESOLUÇÃO "P"/PGE/MS/Nº 392, DE 27 DE SETEMBRO DE 2017.

O PROCURADOR-GERAL DO ESTADO DE MATO GROSSO DO SUL, no uso das atribuições conferidas pelos artigos 8º, I, e XXIII, da Lei Complementar nº 95, de 26 de dezembro de 2001,

R E S O L V E:

RETIFICAR, Resolução "P"/PGE/MS/nº 161, de 27 de abril de 2017, publicada no Diário Oficial do Estado nº 9.399, de 2 de maio de 2017, pg. 29, que alterou período de gozo de férias de **Rafael Henrique Silva Brasil**, ocupante do cargo efetivo de Procurador do Estado, 3ª Categoria, código 10004, matrícula nº 433676021, do Quadro Permanente do Estado de Mato Grosso do Sul, referente ao período aquisitivo 24.09.2015 a 23.09.2016.

Onde constou:

"... data de gozo: 02.10.2017 a 11.10.2017"

Passe a constar:

"...data de gozo: 08.12.2017 a 17.12.2017".

Adalberto Neves Miranda
Procurador-Geral do Estado

RESOLUÇÃO "P" PGE/MS/Nº 404, DE 06 DE OUTUBRO DE 2017.

O PROCURADOR-GERAL DO ESTADO DE MATO GROSSO DO SUL, no uso das atribuições conferidas pelo artigo 8º, I e XXIII, da Lei Complementar nº 95, de 26 de dezembro de 2001,

RESOLVE:

DISPENSAR, a pedido, **Fabiola Marquetti Sanches Rahim**, ocupante do cargo efetivo de Procurador do Estado, Segunda Categoria, matrícula nº 111382023, do Quadro Permanente do Estado de Mato Grosso do Sul, da Chefia da Coordenadoria Jurídica da Secretaria de Estado de Administração e Desburocratização- CJUR/SAD, a contar de 16 de outubro de 2017.

Adalberto Neves Miranda
Procurador-Geral do Estado

RESOLUÇÃO "P" PGE/MS/Nº 405, DE 06 DE OUTUBRO DE 2017.

O PROCURADOR-GERAL DO ESTADO DE MATO GROSSO DO SUL, no uso das atribuições conferidas pelo artigo 8º, I e XXIII, da Lei Complementar nº 95, de 26 de dezembro de 2001,

RESOLVE:

DESIGNAR, **Renata Corona Zuconelli**, ocupante do cargo efetivo de Procurador do Estado, Primeira Categoria, código 10002, matrícula nº 118753021, do Quadro Permanente do Estado de Mato Grosso do Sul, para exercer a Chefia da Coordenação Jurídica da Secretaria de Estado de Administração e Desburocratização- CJUR/SAD, a contar de 16 outubro de 2017.

Adalberto Neves Miranda
Procurador-Geral do Estado

SECRETARIA DE ESTADO DE SAÚDE

RESOLUÇÃO "P" SES N.º 328/2017 de 25 de setembro de 2017.

O Secretário de Estado de Saúde, no uso de suas atribuições legais,

RESOLVE:

Designar a servidora abaixo indicada para atuar como fiscal do Processo n.º: 27/002583/2017 – Contrato n.º 122/2017, contratação de empresa especializada na realização de eventos com fornecimento de hospedagem, alimentação e auditório, com o objetivo de atender às necessidades da Coordenadoria de Controle de Vigilância Sanitária/SES/MS.

- **Katiuscia Nakasato** - Matrícula n.º 98847021.

Nelson Barbosa Tavares
Secretário de Estado de Saúde

RESOLUÇÃO "P" SES n. 324, DE 03 DE OUTUBRO DE 2017.

O SECRETÁRIO DE ESTADO DE SAÚDE, no uso de suas atribuições legais e tendo em vista o disposto no art. 6º do Decreto n. 13.571, de 28 de fevereiro de 2013, resolve:

CREDECENCIAR a servidora **GRACIE MARIA SOUZA FARIA QUEIROZ**, matrícula n. 87792024, portadora da CNH n. 00069131300, a conduzir veículos oficiais a serviço desta Secretaria, com validade até 31 de dezembro de 2017.

NELSON BARBOSA TAVARES
Secretário de Estado de Saúde

RESOLUÇÃO "P" SES n. 325, DE 03 DE OUTUBRO DE 2017.

O SECRETÁRIO DE ESTADO DE SAÚDE, no uso de suas atribuições legais, resolve:

Em atendimento ao disposto no Decreto n.º. 11.591 de 23.04.2004, divulgar os nomes dos servidores doadores de sangue, sendo: Anexo I - servidores que doaram durante o mês de AGOSTO DE 2017; Anexo II - servidores que recrutaram doadores, Anexo III – Complementação de meses anteriores, Anexo IV – Servidores que recrutaram doadores: Complementação de meses anteriores;

NELSON BARBOSA TAVARES
Secretário de Estado de Saúde

Anexo I da Resolução "P" SES n. 325, de 03 de outubro de 2017.

| Matrícula/Nome | Cidade | Lotação | Data |
|---|--------------|---------|------------|
| 82263021 ADALMIR DE FREITAS PORTELA | Dourados | PMMS | 02/08/2017 |
| 89665021 ADAUTO DOS SANTOS PEREIRA | Campo Grande | PMMS | 18/08/2017 |
| 110417021 ADENILTON DA SILVA GOMES | Campo Grande | PMMS | 24/08/2017 |
| 115460021 ADIEL RODRIGUES BARBOSA | Campo Grande | AGEPEN | 05/08/2017 |
| 45276024 ADILSON BERNAL | Ponta Porá | PCMS | 30/08/2017 |
| 424537021 ADONILIA MARTINS DA SILVA | Dourados | SED | 24/08/2017 |
| 122076022 ADRIANA BREDA | Campo Grande | SED | 05/08/2017 |
| 228021 ADRIANO FREITAS DA CONCEIÇÃO | Campo Grande | DETRAN | 04/08/2017 |
| 130241021 ADRIANO JOSE DA SILVA ARAUJO | Campo Grande | PMMS | 02/08/2017 |
| 69057022 ADRIANO SA E SILVA DE AZAMBUJA | Campo Grande | IAGRO | 25/08/2017 |
| 90379024 AIR CICERO SILVA CANSANCAO | Campo Grande | PMMS | 16/08/2017 |
| 88949021 AIRTON BISPO DOS SANTOS | Campo Grande | PMMS | 29/08/2017 |
| 431628021 ALCEU GIOVANNI JARDIM PEREIRA | Campo Grande | FUNSAU | 31/08/2017 |
| 117898024 ALESSANDRA DE ARAUJO MORAIS | Campo Grande | PCMS | 22/08/2017 |
| 18685021 ALESSANDRA GONCALVES NAKABAYASHI | Campo Grande | SEDHAST | 31/08/2017 |
| 71581023 ALEXANDRE CEZAR PAVON | Campo Grande | SAD | 14/08/2017 |
| 82745026 ALEXSANDRO PROCOPIO DA SILVA | Campo Grande | SEJUSP | 31/08/2017 |
| 78649021 ALICIO LIMA RODRIGUES | Campo Grande | PMMS | 28/08/2017 |
| 26287022 ALINE AIMER VIEIRA RIBEIRO | Ponta Porá | FUNSAU | 31/08/2017 |
| 437826021 ALISSON DANIEL FERNANDES DA SILVA | Campo Grande | FUNSAU | 12/08/2017 |
| 132027022 ALISSON DE OLIVEIRA REIS | Campo Grande | FUNSAU | 11/08/2017 |
| 107164021 ALMIR FIGUEIREDO BARROS JUNIOR | Campo Grande | PMMS | 01/08/2017 |
| 43458024 AMANDA SILVA MARTINS | Campo Grande | PCMS | 01/08/2017 |
| 127430021 ANA APARECIDA DA SILVA BARROS | Campo Grande | FUNSAU | 05/08/2017 |
| 52352022 ANA CLAUDIA GODOY METZ | Campo Grande | SEDHAST | 24/08/2017 |
| 98936021 ANA CLAUDIA LIMA DE CASTRO | Campo Grande | FUNSAU | 12/08/2017 |
| 70964021 ANA MARIA STROGUEIA | Campo Grande | SEDHAST | 17/08/2017 |
| 98173021 ANANIAS FIGUEREDO COLMAN | Campo Grande | FUNSAU | 12/08/2017 |
| 118992021 ANDERSON APARECIDO DA SILVA MORENO | Campo Grande | AGEPEN | 08/08/2017 |
| 69149022 ANDERSON DOS SANTOS DIAS | Campo Grande | PMMS | 11/08/2017 |
| 104351021 ANDERSON TORRES MELO | Campo Grande | CBMMS | 04/08/2017 |

| | | | |
|--|--------------|---------|------------|
| 427486023 ANDERSON ZUQUE CHAGAS | Campo Grande | SEGOV | 01/08/2017 |
| 126767022 ANDRE LUIS DE AVILA DA PAIXÃO | Campo Grande | FUNSAU | 25/08/2017 |
| 432840021 ANDRE LUIZ DE SIQUEIRA ARAUJO | Campo Grande | CBMMS | 14/08/2017 |
| 37350022 ANDRE MARTINS BARBOSA | Dourados | UEMS | 18/08/2017 |
| 117916021 ANGELICA ROSA DE ALMEIDA | Campo Grande | AGEPEN | 04/08/2017 |
| 94539023 ANTONIO CESAR RODRIGUES NICOLA | Campo Grande | SAD | 12/08/2017 |
| 124395022 ANTONIO DE SOUZA ABREU | Campo Grande | PMMS | 24/08/2017 |
| 114849021 ANTONIO FRANCISCO DA SILVA | Três Lagoas | PMMS | 01/08/2017 |
| 123817024 ANTONIO JUNIOR SILVA LEMOS | Campo Grande | AGESUL | 02/08/2017 |
| 82479021 APARECIDA NILCEIA ESTEVAO DA SILVA | Dourados | SED | 18/08/2017 |
| 133273021 ARI JOSE MARTINES GONZALES JUNIOR | Campo Grande | PMMS | 17/08/2017 |
| 125836022 ARIANNE BATISTA RICARDE | Campo Grande | DETRAN | 08/08/2017 |
| 67992024 AROLDI APARECIDO VALERIO | Campo Grande | PCMS | 11/08/2017 |
| 423533021 AUGUSTO HENRIQUE FERREIRA | Campo Grande | CBMMS | 28/08/2017 |
| 107511021 AURELIO FERREIRA DE ALMEIDA | Campo Grande | PMMS | 14/08/2017 |
| 379349021 BRENO LUAN COELHO DE OLIVEIRA | Campo Grande | SEDHAST | 28/08/2017 |
| 427492022 BRUNA GOMES | Campo Grande | SECTEI | 01/08/2017 |
| 100916023 BRUNO HENRIQUE URBAN | Campo Grande | PCMS | 18/08/2017 |
| 425445021 BRUNO MACIEL PESSOA DA SILVA | Campo Grande | PMMS | 24/08/2017 |
| 7618021 BRUNO OZORIO VILELA | Campo Grande | CBMMS | 28/08/2017 |
| 468309022 BRUNO YONAMINE DE ARANTES | Campo Grande | AGEPEN | 01/08/2017 |
| 426278022 CAIO VINICIUS MARQUES DA SILVA | Dourados | PCMS | 21/08/2017 |
| 71736023 CARLOS ALBERTO BELO GAMON | Campo Grande | PMMS | 07/08/2017 |
| 62740023 CARLOS ALBERTO DE BRITO | Campo Grande | FUNSAU | 22/08/2017 |
| 111352023 CARLOS ANTONIO TORRES JUNIOR | Campo Grande | PCMS | 19/08/2017 |
| 126937023 CARLOS VENANCIO DE OLIVEIRA | Campo Grande | FUNSAU | 02/08/2017 |
| 126482023 CARMEN LUCYA DIAS BITTENCOURT MORSCHETTE | Campo Grande | FUNSAU | 09/08/2017 |
| 559021 CAROLINA COSTA SILVA | Campo Grande | FUNSAU | 15/08/2017 |
| 7705021 CAROLINE EICKHOFF | Campo Grande | FUNSAU | 04/08/2017 |
| 97232021 CASSIO PADILHA RUBERT | Campo Grande | FUNSAU | 18/08/2017 |
| 107051027 CELSO FABRÍCIO CORREIA DE SOUZA | Campo Grande | SEGOV | 18/08/2017 |
| 104430021 CHRISTIANA PUGA DE BARCELOS | Campo Grande | PGE | 21/08/2017 |
| 90206021 CLAudemara MARTINS DE SA | Campo Grande | FUNSAU | 03/08/2017 |
| 123544022 CLAUDETTE CAMPOS DE SOUZA | Dourados | DETRAN | 21/08/2017 |
| 469361021 CLAUDIA JESUS DA ROCHA | Campo Grande | FUNDECT | 12/08/2017 |
| 112099023 CLAUDINEI LIMA DE OLIVEIRA | Dourados | SAD | 18/08/2017 |
| 44089021 CLAUDINEY RODRIGUES AQUINO | Campo Grande | IAGRO | 11/08/2017 |
| 114463023 CLEBER JUSTINIANO | Ponta Porá | SAD | 31/08/2017 |
| 130116021 CLEIDE APARECIDA SIQUEIRA | Campo Grande | AGRAER | 22/08/2017 |
| 112588021 CLEMILSON ARAUJO DA SILVA | Campo Grande | DETRAN | 02/08/2017 |
| 435803021 CLEYTHON DA SILVA VASCONCELOS | Campo Grande | SAD | 21/08/2017 |
| 118536021 CRISTIANE APARECIDA RODRIGUES DE LIMA E SILVA | Campo Grande | SED | 10/08/2017 |
| 90189021 CRISTIANO APARECIDO FERREIRA ROCHA | Campo Grande | CBMMS | 30/08/2017 |
| 125577022 CRISTINA APARECIDA LIMA SANTANA | Campo Grande | CBMMS | 28/08/2017 |
| 427242021 DAIANI ROSA DA SILVA RODRIGUES | Campo Grande | SED | 30/08/2017 |
| 81256021 DAMARIS LOUBET CARRINHO | Campo Grande | SED | 11/08/2017 |
| 425035021 DANIEL VIDAL VENCESLAU | Campo Grande | PMMS | 25/08/2017 |
| 114078024 DANIELA MARIA YULE NOGUEIRA DA SILVA | Campo Grande | SES | 17/08/2017 |
| 125053022 DANIELE CRISTINE SANTOS DA CRUZ | Campo Grande | SES | 18/08/2017 |
| 426838021 DANIELLE JANSEN DE CASTRO | Campo Grande | PMMS | 31/08/2017 |
| 92411023 DAVI PIERRE DA SILVA | Campo Grande | SEJUSP | 01/08/2017 |
| 424559021 DEBORA PATRICIA DO NASCIMENTO JORGE ALVES | Dourados | SED | 04/08/2017 |
| 123040021 DEBORA ZEFERINO | Campo Grande | FUNSAU | 25/08/2017 |
| 48541021 DEIVYS GOMES DUVAL | Campo Grande | DETRAN | 31/08/2017 |

| | | | |
|--|--------------|---------|------------|
| 13943025 DENISE FERREIRA DE MACEDO ABRAO | Campo Grande | AGESUL | 02/08/2017 |
| 432077022 DIEGO DE ARAÚJO CORRÊA | Campo Grande | PCMS | 25/08/2017 |
| 131987021 DIEGO DE OLIVEIRA SILVA | Dourados | PMMS | 23/08/2017 |
| 122440021 DILMA VARGAS SURUBI DE LIMA | Campo Grande | FUNSAU | 24/08/2017 |
| 72157022 DOMINGO ORTIZ | Campo Grande | AGEHAB | 22/08/2017 |
| 423929021 DOUGLAS REZENDE SIMÕES | Campo Grande | CBMS | 28/08/2017 |
| 75962022 EDEMIR RODRIGUES DO NASCIMENTO | Campo Grande | FCMS | 31/08/2017 |
| 120757021 EDER ANGELO FAGUNDES EUZEBIO | Campo Grande | SED | 17/08/2017 |
| 94417021 EDILSON BARZOTTO | Campo Grande | SEFAZ | 12/08/2017 |
| 87519021 EDIMALSO RAIMUNDO DE LIMA | Campo Grande | CBMMS | 02/08/2017 |
| 433810022 EDINEY NERY | Campo Grande | AGESUL | 08/08/2017 |
| 46631022 EDMUNDO PONTES DE SOUZA FILHO | Campo Grande | FUNSAU | 11/08/2017 |
| 87550021 EDNA PAULA DOS SANTOS | Campo Grande | SEDHAST | 05/08/2017 |
| 80997021 EDSON DAVID RABELLO DO AMARAL | Campo Grande | FUNSAU | 21/08/2017 |
| 115560021 EDSON FERNANDES NUNES | Campo Grande | SEDHAST | 18/08/2017 |
| 94775021 EDSON LOPES | Campo Grande | FUNSAU | 30/08/2017 |
| 12594021 EDSON MARCOS GOMES NAZARIO | Campo Grande | CBMMS | 18/08/2017 |
| 20414022 EDUARDO CARVALHO DE ALMEIDA | Campo Grande | SEJUSP | 29/08/2017 |
| 433031021 EDUARDO VITORIO BRAGA | Campo Grande | CBMMS | 03/08/2017 |
| 98031021 ELBIA KATIANE BLANCO INSAURRALDE | Campo Grande | AEM-MS | 02/08/2017 |
| 24410021 ELENISE APARECIDA DE OLIVEIRA ROCHA | Campo Grande | FUNSAU | 08/08/2017 |
| 3687 ELIANDRO DOS SANTOS PEREIRA | Campo Grande | SANESUL | 09/08/2017 |
| 438398021 ELIANE MIRANDA DOS SANTOS | Campo Grande | FUNSAU | 19/08/2017 |
| 114248022 ELIEZER PATRICK SANTOS BUENO | Campo Grande | SAD | 07/08/2017 |
| 70492021 ELIS REGINA DOS SANTOS | Campo Grande | FUNSAU | 09/08/2017 |
| 117960021 ELISANDRA KUNZLER BRONZONI | Campo Grande | FUNSAU | 11/08/2017 |
| 79845021 ELIZABETH FERREIRA DE OLIVEIRA | Campo Grande | FUNSAU | 05/08/2017 |
| 106082022 ELIZABETH PAES PEREIRA | Campo Grande | SED | 03/08/2017 |
| 65331021 ELIZABETH RICARTES DE SOUZA OLIVEIRA | Campo Grande | FUNSAU | 25/08/2017 |
| 83912021 ELYANA PARREIRA SILVA | Campo Grande | SED | 11/08/2017 |
| 126035022 ERNANE SIMOES CARBONARO | Ponta Porã | SEJUSP | 29/08/2017 |
| 89048021 EVANDRO MORAES BRANDAO | Dourados | CBMMS | 04/08/2017 |
| 101146021 FABIANA DA SILVEIRA BIZARRIA | Campo Grande | FUNSAU | 12/08/2017 |
| 431878021 FABIANE CRISTINA MAIA MIDON | Campo Grande | FUNSAU | 31/08/2017 |
| 119391021 FABIANO CABRAL DE SOUZA | Campo Grande | PMMS | 10/08/2017 |
| 33013021 FABIO HERIVELTO KRAUSS | Campo Grande | PMMS | 01/08/2017 |
| 38148021 FABIO LOURENÇO ALVES | Campo Grande | AGRAER | 08/08/2017 |
| 96579021 FABIO ROGERIO DUARTE | Campo Grande | SED | 08/08/2017 |
| 128365025 FELIPE GEHLING | Campo Grande | SAD | 01/08/2017 |
| 423721021 FELIPE SILVA ALVES DE OLIVEIRA | Campo Grande | CBMMS | 08/08/2017 |
| 36035023 FERNANDA GAMEIRO ALVES | Campo Grande | AGEPEN | 03/08/2017 |
| 5611021 FERNANDA TIMOTEO SCHULZ | Campo Grande | SED | 28/08/2017 |
| 121848022 FERNANDO AMARAL GURGEL | Campo Grande | AGEHAB | 02/08/2017 |
| 432144022 FERNANDO CESAR GUERRA BAGORDACHE | Dourados | PCMS | 23/08/2017 |
| 124108021 FLAVIO HENRIQUE VELASCO DE CAMARGO | Dourados | SED | 22/08/2017 |
| 127673021 FRANCIMAR PEREZ MATHEUS DA SILVA | Campo Grande | AGRAER | 25/08/2017 |
| 51930021 FRANCLEI BARNABÉ DOS SANTOS | Dourados | AGEPEN | 26/08/2017 |
| 96830021 GELSLEY REGINA FREITAS BARBOSA | Campo Grande | FUNSAU | 15/08/2017 |
| 90562023 GENIS GARCIA BARBOSA | Campo Grande | SEGOV | 23/08/2017 |
| 470062021 GISELE LOTFI FURQUIM | Campo Grande | SAD | 15/08/2017 |
| 122463021 GISELE VALKIRIA CONTRERA BENITES | Campo Grande | SED | 11/08/2017 |
| 100255021 GLEISSY KELLY DOS SANTOS BUENO | Dourados | DETRAN | 23/08/2017 |
| 318401021 HAMILTON DE OLIVEIRA RIBEIRO | Campo Grande | CBMMS | 01/08/2017 |
| 129166021 HEBER ARNAS DE CAMARGO | Campo Grande | FUNSAU | 11/08/2017 |
| 122996021 HECTOR MARCELL GUERREIRO | Campo Grande | FUNSAU | 19/08/2017 |
| 74014021 HELDER RITCHIE DE PAULA RAMALHO | Campo Grande | PMMS | 30/08/2017 |

| | | | |
|--|--------------|---------|------------|
| 7432021 HELLEN CRISTIE DE ARRUDA VIEDES | Campo Grande | SED | 07/08/2017 |
| 6110 HENRIQUE NAVARRO DIAS GONÇALVES | Campo Grande | SANESUL | 31/08/2017 |
| 426833021 HUDSON HUDSON NOBREGA DIAS | Ponta Porã | PMMS | 25/08/2017 |
| 70349022 HEVERSON JEDER LIMA BITTENCOURT | Campo Grande | CGE | 22/08/2017 |
| 423767021 HIGOR DA CUNHA CARVALHO | Campo Grande | CBMMS | 29/08/2017 |
| 126003021 HUDMAN CUNHA ORTIZ | Campo Grande | FUNSAU | 01/08/2017 |
| 437595021 IGOR DA SILVA MENDES | Campo Grande | SED | 15/08/2017 |
| 69103021 ILDETE DE OLINDA MACHADO | Campo Grande | FUNSAU | 12/08/2017 |
| 120082022 ISIS CONCEICAO SONE GOMES | Campo Grande | FUNSAU | 01/08/2017 |
| 63913021 ISMAEL SILVA COSTA | Campo Grande | FUNSAU | 18/08/2017 |
| 308676021 ISRAEL SOARES DE OLIVEIRA | Ponta Porã | CBMMS | 04/08/2017 |
| 435750021 IVAN CARLOS FERNANDES | Campo Grande | SEFAZ | 18/08/2017 |
| 128904022 IVAN LUIZ DA SILVA | Campo Grande | PMMS | 21/08/2017 |
| 54233021 IZABELINO ROMERO | Dourados | SES | 14/08/2017 |
| 6462022 JAIR FERNANDO SANCHES REMIJO | Campo Grande | SEJUSP | 18/08/2017 |
| 428731021 JAIRO HIDEKI NAGAO | Campo Grande | DETRAN | 07/08/2017 |
| 125625021 JANDERSON RIOS BALDONADO | Campo Grande | FUNSAU | 19/08/2017 |
| 46914022 JAQUELINE HAHN TENTE | Campo Grande | DETRAN | 08/08/2017 |
| 15172021 JAYSON PIRES DE ASSIS | Campo Grande | SED | 08/08/2017 |
| 102457021 JEAN CARLOS REGO GAMA | Campo Grande | FCMS | 09/08/2017 |
| 116810021 JEAN FLAVIO CARDOSO DIAS | Campo Grande | PMMS | 09/08/2017 |
| 424849021 JEFFERSON AMORIM DOS SANTOS | Campo Grande | PMMS | 02/08/2017 |
| 104578021 JOAO BATISTA OLIVEIRA RAMIRES | Campo Grande | SEDHAST | 25/08/2017 |
| 45685021 JOAO BATISTA RODRIGUES JUNIOR | Campo Grande | SAD | 11/08/2017 |
| 102624021 JOAO CARLOS FLORENCIO DOS SANTOS | Dourados | CBMMS | 04/08/2017 |
| 126367023 JOÃO EDUARDO BORGES BENEVENUTO | Campo Grande | PCMS | 25/08/2017 |
| 118715023 JOAO JOSE DE ALMEIDA OLIVEIRA | Campo Grande | SAD | 07/08/2017 |
| 68348021 JOAQUIM DE SOUZA NEVES | Campo Grande | PMMS | 11/08/2017 |
| 26021021 JOEL DA SILVA SOARES | Campo Grande | PMMS | 01/08/2017 |
| 88287021 JOSE ALEXANDRE DA SILVA NETO | Campo Grande | CBMMS | 21/08/2017 |
| 124933023 JOSE AUGUSTO GARCIA | Campo Grande | SAD | 17/08/2017 |
| 422642021 JOSE CARLOS DOS SANTOS | Dourados | SED | 30/08/2017 |
| 86471021 JOSE CARLOS ROSA | Campo Grande | CBMMS | 05/08/2017 |
| 90832021 JOSÉ CLAUDIO LUIZ PEREIRA | Campo Grande | SED | 08/08/2017 |
| 64457021 JOSÉ DOUGLAS ANDRADE | Campo Grande | FUNSAU | 05/08/2017 |
| 130136021 JOSE EDELSON LIMA SAKAMOTO | Campo Grande | PMMS | 28/08/2017 |
| 87649025 JOSE LINDOMAR GALINDO SCOCA | Dourados | PCMS | 11/08/2017 |
| 434671025 JOYCE SABINO GREFFE | Campo Grande | SED | 02/08/2017 |
| 90083021 JULES AUGUSTO ESPINOLA | Campo Grande | FUNSAU | 05/08/2017 |
| 93076022 JULHIANO NUNES GERMANO | Campo Grande | AGEPEN | 23/08/2017 |
| 132318023 JULIANO CHAPARRO RODRIGUES | Campo Grande | SAD | 11/08/2017 |
| 115789021 JULIMAR DOS SANTOS SILVA | Campo Grande | DETRAN | 05/08/2017 |
| 133035021 JULIO CESAR ORTIZ DE ARAUJO | Campo Grande | FUNSAU | 19/08/2017 |
| 97428023 JULIO OLIVEIRA PETTENGILL | Campo Grande | PCMS | 10/08/2017 |
| 127759023 JÚLIO SANTOS RIBEIRO | Campo Grande | SAD | 08/08/2017 |
| 45141021 JULYERME FERREIRA SILVA | Campo Grande | PMMS | 28/08/2017 |
| 133753023 JUNIOR DEGOBI DE SOUZA | Campo Grande | CBMMS | 22/08/2017 |
| 98847021 KATIUSCIA SATSIKO NAKASATO | Campo Grande | SES | 04/08/2017 |
| 121884022 KELLY CAROLINE SALLES RUBINSZTEJN | Campo Grande | FUNSAU | 14/08/2017 |
| 117236021 KLEBERSON ROBERTO PEREIRA | Campo Grande | FUNSAU | 11/08/2017 |
| 431906021 LARISSA MARCA PUDELL | Campo Grande | SAD | 11/08/2017 |
| 91361022 LAUDEMIR GARBOZA | Campo Grande | SEJUSP | 31/08/2017 |
| 92155021 LAURA FABIULLA DOS SANTOS | Campo Grande | PMMS | 04/08/2017 |
| 117370021 LAURA JANAINA JESUS LEITE | Campo Grande | FUNSAU | 19/08/2017 |
| 120135021 LAURA RODRIGUES VEIGA | Campo Grande | PMMS | 23/08/2017 |
| 468193021 LEANDRO BUENO FERNANDES DA SILVA | Campo Grande | AGEPEN | 01/08/2017 |

| | | | |
|--|--------------|---------|------------|
| 20057022 LEANDRO PEREIRA DE AZEVEDO | Campo Grande | FUNSAU | 19/08/2017 |
| 57163024 LEILA APARECIDA FARIA GUIMARAES LEMPKE | Campo Grande | SES | 22/08/2017 |
| 77077023 LENISE FEITOSA DA SILVA | Campo Grande | FCMS | 03/08/2017 |
| 99616021 LEONARDO RODRIGUES CONGRO | Dourados | CBMMS | 01/08/2017 |
| 428690023 LETICIA ALVES DOS SANTOS ISEKI | Campo Grande | DETRAN | 03/08/2017 |
| 4056023 LIGIA MARIA VASQUEZ MACHADO | Campo Grande | SAD | 05/08/2017 |
| 25485021 LILIAN PEPSIA DUARTE | Campo Grande | SEDHAST | 11/08/2017 |
| 57055022 LUANA SILVERIO FARIA | Campo Grande | FUNSAU | 26/08/2017 |
| 423931021 LUCAS CRAMOLICHE DE ARAUJO | Campo Grande | CBMMS | 19/08/2017 |
| 37307021 LUCAS MARTINELLI GUIMARAES DE SOUZA | Campo Grande | DETRAN | 31/08/2017 |
| 65501021 LUCELIA MARIN NEMERSKI | Campo Grande | SED | 03/08/2017 |
| 53610021 LUCIANA MARTINS | Dourados | SES | 14/08/2017 |
| 116362021 LUCIANE ANDRIELA CARDOSO | Dourados | PMMS | 21/08/2017 |
| 263022 LUCIANO DA SILVA OLIVEIRA | Campo Grande | FUNSAU | 12/08/2017 |
| 433117021 LUCIANO OLIVEIRA RODRIGUES | Campo Grande | CBMMS | 04/08/2017 |
| 50475022 LUCIMEIRY SILVA BORGES | Campo Grande | SED | 25/08/2017 |
| 22615024 LUIZ CARLOS PEREIRA | Campo Grande | CBMMS | 02/08/2017 |
| 431897021 LUIZ CARLOS WERNER | Campo Grande | FUNSAU | 19/08/2017 |
| 121444022 LUIZ CARLOS DOS SANTOS JUNIOR | Campo Grande | SEJUSP | 18/08/2017 |
| 37860021 LUIZ PEDRO GASPARETO NETO | Campo Grande | PMMS | 05/08/2017 |
| 83526021 LUZIANO CORREIA LUZ | Campo Grande | PMMS | 28/08/2017 |
| 27296021 MAGNO MATEUS DA SILVA | Campo Grande | PMMS | 03/08/2017 |
| 121903022 MAISA ROSA ROCHA | Campo Grande | AGEPEN | 23/08/2017 |
| 121743021 MARA LUCIA FEITOSA FREIRE | Dourados | SEDHAST | 16/08/2017 |
| 94951024 MARCELO DA SILVA VILHALBA | Campo Grande | SAD | 12/08/2017 |
| 2220021 MARCELO HIROSHI FUJITA | Campo Grande | SED | 09/08/2017 |
| 122144021 MARCELO PINTO DOS SANTOS | Campo Grande | PMMS | 16/08/2017 |
| 80971021 MARCIA ALMEIDA DE MENDONÇA | Campo Grande | FUNSAU | 04/08/2017 |
| 470511021 MARCIA DE FATIMA MEWS DIAS | Campo Grande | SAD | 26/08/2017 |
| 101524021 MARCIA MACHADO CAMPOS | Campo Grande | FUNSAU | 24/08/2017 |
| 430330021 MARCIA MATILDE IBRAHIM MIDON | Campo Grande | SED | 31/08/2017 |
| 126798022 MARCILENE GONCALVES ALVES | Campo Grande | FUNSAU | 26/08/2017 |
| 111432021 MARCIO FRANCISCO DE VASCONCELOS | Dourados | PMMS | 30/08/2017 |
| 112803023 MARCO AURELIO DOS SANTOS DA SILVA | Campo Grande | SAD | 25/08/2017 |
| 71723024 MARCOS CESAR LELIS DA SILVA | Campo Grande | SEDHAST | 18/08/2017 |
| 84410021 MARCOS DOS SANTOS | Dourados | CBMS | 03/08/2017 |
| 49144021 MARCOS ROBERTO OLIVEIRA CHERIS | Campo Grande | PMMS | 28/08/2017 |
| 127713021 MARIA CLEONILDA FREIRE DE MENEZES | Campo Grande | SED | 24/08/2017 |
| 26186021 MARINA LANGE RUBIN | Campo Grande | IAGRO | 25/08/2017 |
| 38143023 MARINA LEMOS MONTEIRO CONCEIÇÃO | Campo Grande | PCMS | 03/08/2017 |
| 76816022 MARIZA BARBOSA DE CARVALHO | Campo Grande | DETRAN | 07/08/2017 |
| 28305021 MARLEI AZAMBUJA | Campo Grande | FUNSAU | 29/08/2017 |
| 68391022 MARLI DE SOUZA GUERINO | Campo Grande | AGEPEN | 30/08/2017 |
| 78872022 MARQUES ANDREY CAMARGO | Dourados | PMMS | 28/08/2017 |
| 54405022 MARTA PINHO RAMOS | Campo Grande | DETRAN | 18/08/2017 |
| 63206021 MAURI PEREIRA DE OLIVEIRA | Dourados | CBMMS | 29/08/2017 |
| 438309021 MAURIMAX VILALBA LIMA | Campo Grande | AGESUL | 01/08/2017 |
| 119495023 MAURYCIO GIOVANNI DA SILVA | Campo Grande | PGE | 24/08/2017 |
| 133136021 MICHAEL AROON QUINCOZES | Campo Grande | CBMMS | 15/08/2017 |
| 133100021 MICHEL ANGELO TINGO MELIN | Campo Grande | CBMMS | 29/08/2017 |
| 100872023 MICHEL WEILER NEVES | Campo Grande | PCMS | 14/08/2017 |
| 102912021 MICHELLY PEREIRA DE QUEIROZ | Campo Grande | SED | 03/08/2017 |
| 6527 MILENA GEANIE MATOS ROCHA | Dourados | SANESUL | 26/08/2017 |
| 123747021 MIRIAM PLACENCIO | Campo Grande | FUNSAU | 12/08/2017 |
| 15547021 MURILO BASTOS ALVES | Campo Grande | DETRAN | 11/08/2017 |

| | | | |
|---|--------------|---------|------------|
| 122345021 MURILO CARNEIRO SOUZA | Campo Grande | PMMS | 02/08/2017 |
| 5983021 NAHIN TEODORO DA COSTA ABDALLA | Campo Grande | DETRAN | 03/08/2017 |
| 91274025 NATALINO GONÇALVES DE ALMEIDA | Campo Grande | CGE | 08/08/2017 |
| 48644026 NATHANE PEREIRA DA SILVA | Erro | SED | 16/08/2017 |
| 24129021 NELISE DE SOUZA PAPOTTI BRAIT | Campo Grande | FUNSAU | 25/08/2017 |
| 105930021 NELSON ASSIS DA SILVA | Campo Grande | SED | 05/08/2017 |
| 97045021 NICKI FELIX CAVANA | Campo Grande | PMMS | 01/08/2017 |
| 93357022 NILCILENE BEZERRA DA SILVA | Dourados | SED | 08/08/2017 |
| 104797021 NOEL MARQUES DA SILVA | Erro | CBMMS | 28/08/2017 |
| 84609021 NUBIA KAREN GOULART MENDES | Campo Grande | FUNSAU | 21/08/2017 |
| 117402021 ONIS CESAR RIBEIRO | Campo Grande | PMMS | 03/08/2017 |
| 111955021 ORLAN RICARDO GRACA | Campo Grande | AGEPEN | 16/08/2017 |
| 129608023 PALOMA PINHEIRO BUENO | Campo Grande | DETRAN | 04/08/2017 |
| 433490021 PATRICIA ALENCAR DE PINHO | Dourados | SED | 31/08/2017 |
| 39683022 PATRICIA ANGELICA DE SOUZA | Campo Grande | UEMS | 05/08/2017 |
| 131229023 PATRICIA RIBEIRO PORTELA | Campo Grande | SAD | 25/08/2017 |
| 120792024 PATRÍCIA TIVIROLI CORREA | Campo Grande | SAD | 26/08/2017 |
| 98871022 PATRIZIA BORGES HERRADON | Campo Grande | DETRAN | 04/08/2017 |
| 109479021 PAULA FIGUEIREDO | Dourados | AGEPEN | 11/08/2017 |
| 469781021 PAULA ISLA MARTINS | Campo Grande | SEMAGRO | 15/08/2017 |
| 89366021 PAULO FERREIRA ROSA | Campo Grande | AGEPAN | 28/08/2017 |
| 423491021 PAULO MATHEUS DE SOUZA NEIVA | Campo Grande | CBMMS | 28/08/2017 |
| 88583021 PAULO ROBERTO RECALDE DOS SANTOS | Campo Grande | PMMS | 24/08/2017 |
| 23136022 PEDRO MENDES NETO | Campo Grande | IMASUL | 01/08/2017 |
| 62623021 PEDRO PAULO BARROS DA COSTA | Campo Grande | CBMMS | 29/08/2017 |
| 36734021 PEDRO SIDNEI DE SOUZA RANGEL | Campo Grande | FUNSAU | 16/08/2017 |
| 97014021 RAFAEL PINHEIRO GARCIA | Campo Grande | PMMS | 17/08/2017 |
| 15607021 RAFAEL RIBEIRO SOARES | Campo Grande | PMMS | 04/08/2017 |
| 432308021 RAFAEL SAVEIA DE ALENCAR | Campo Grande | SAD | 03/08/2017 |
| 27801021 RAFAEL SIMONE | Campo Grande | PMMS | 18/08/2017 |
| 43276021 RAFAEL VENÂNCIO DA ROCHA | Campo Grande | CBMMS | 29/08/2017 |
| 424369022 RANDOLFO PEREIRA DA ROCHA | Dourados | PCMS | 25/08/2017 |
| 36576022 RAPHAEL GOMES DO NASCIMENTO | Campo Grande | FUNSAU | 24/08/2017 |
| 122000021 REBECA DOS SANTOS MOREIRA SOARES | Campo Grande | DETRAN | 14/08/2017 |
| 110091021 REGINA APARECIDA TERRA DA ROSA | Campo Grande | FUNSAU | 25/08/2017 |
| 53851022 REGINA BARBOSA LIMA | Dourados | DETRAN | 23/08/2017 |
| 108836023 REGINALDO DE MELO LEGAL | Campo Grande | SAD | 10/08/2017 |
| 80150021 RENALDO SOLON DE SOUZA | Campo Grande | PMMS | 14/08/2017 |
| 430783021 RENATA ALMEIDA DE OLIVEIRA | Campo Grande | AGEPREV | 25/08/2017 |
| 111611024 RENATA NEVES | Campo Grande | SES | 19/08/2017 |
| 118027021 RENATO XIMENES DE BRITTES | Campo Grande | PMMS | 23/08/2017 |
| 432792021 RICARDO FERREIRA ARCE CHITA | Campo Grande | CBMMS | 23/08/2017 |
| 89960021 RICARDO LEONEL MARIANO | Campo Grande | CBMMS | 29/08/2017 |
| 116863024 RITA DE CÁSSIA FLORENTINO ECHEVERRIA | Campo Grande | SAD | 18/08/2017 |
| 122618022 ROBERTO BARRETO DE MELO JUNIOR | Campo Grande | FUNSAU | 24/08/2017 |
| 31368021 RODINEI FERREIRA DOS SANTOS | Campo Grande | CBMMS | 08/08/2017 |
| 112718023 RODINEY RAMIRES VERON | Ponta Porá | SAD | 04/08/2017 |
| 74703023 RODRIGO GIATTI SODRÉ | Campo Grande | DETRAN | 07/08/2017 |
| 107130022 RONICLEITON MATOSO DA SILVA | Dourados | PCMS | 23/08/2017 |
| 113491021 ROSEMAR COIMBRA VIEIRA | Campo Grande | FUNSAU | 11/08/2017 |
| 90126022 ROZANE BARBOSA LEAL | Campo Grande | SED | 05/08/2017 |
| 130758022 SABRINA LIMA DOS SANTOS | Campo Grande | FUNSAU | 16/08/2017 |
| 65454027 SANDER HUMBERTO ROSA DA FONSECA | Campo Grande | SED | 15/08/2017 |
| 125807024 SANDRA BARRIOS CARVALHO | Campo Grande | SES | 05/08/2017 |
| 437895021 SANDRA MARIA NUNES | Campo Grande | SAD | 30/08/2017 |
| 84204024 SANDRA MARSEY DALTO | Campo Grande | SAD | 17/08/2017 |

| | | | |
|---|--------------|---------|------------|
| 95243021 SANDRA MATIAS DE PAULA | Dourados | AGRAER | 31/08/2017 |
| 96696023 SANDRA SOUZA DA SILVA | Dourados | SAD | 07/08/2017 |
| 81595021 SEBASTIÃO PEREIRA CAMARGO | Campo Grande | PMMS | 16/08/2017 |
| 98525021 SILVIA FERREIRA BUENO | Campo Grande | FUNSAU | 19/08/2017 |
| 31226022 SILVIO ANDRE AUGUSTO ALVES | Ponta Porã | DETRAN | 05/08/2017 |
| 74398023 SILVIO MASSAYUKI YAMAUCHI | Campo Grande | PCMS | 14/08/2017 |
| 122733021 SILVIO PEREIRA DE LIMA | Campo Grande | PMMS | 11/08/2017 |
| 94557021 SIMONE SOUSA OLIVEIRA FONSECA | Campo Grande | FUNSAU | 01/08/2017 |
| 123510021 SOLANGE CENTURIAO DA SILVA SANTOS | Campo Grande | FUNSAU | 31/08/2017 |
| 74054023 SOLANGE MIKUI DE ALMEIDA DOMINGUES | Campo Grande | IMASUL | 24/08/2017 |
| 64313025 SONIA APARECIDA MONTEIRO FERREIRA | Campo Grande | SES | 18/08/2017 |
| 74034021 SUELY VERONICA NUNES PEREIRA | Campo Grande | DETRAN | 10/08/2017 |
| 89772023 TELMA DE MATOS CHAVES ALVES | Campo Grande | SAD | 25/08/2017 |
| 20775022 THAIS ANDREIA DA SILVA | Dourados | AGEPEN | 07/08/2017 |
| 60640422 THIAGO GIMENES | Campo Grande | AGEPEN | 09/08/2017 |
| 468555021 THIAGO GOMES DA SILVA | Campo Grande | AEM-MS | 17/08/2017 |
| 79466022 THIAGO RENNAN DE PAULA RAMALHO | Campo Grande | FUNSAU | 25/08/2017 |
| 38813022 THIELE CHASTEL FRANCA | Campo Grande | AGESUL | 03/08/2017 |
| 126883021 TIAGO HONORIO DE GODOY | Campo Grande | FUNSAU | 05/08/2017 |
| 3588 TIAGO MARQUES DE LIMA | Dourados | SANESUL | 09/08/2017 |
| 6240 VALDEMIR PACHECO | Campo Grande | SANESUL | 16/08/2017 |
| 48714021 VALDIR APARECIDO DE OLIVEIRA | Campo Grande | SED | 05/08/2017 |
| 117290024 VALDIRENE SILVA PIRES MACENA | Campo Grande | SES | 08/08/2017 |
| 5475021 VALERIANE DE ALMEIDA EVANGELISTA | Campo Grande | FUNSAU | 19/08/2017 |
| 82763021 VALMA DE SOUZA SILVA BARBOSA | Campo Grande | SED | 04/08/2017 |
| 432123022 VANDELSON BARBOSA DE OLIVEIRA | Campo Grande | PCMS | 05/08/2017 |
| 118299021 VANEIA FREIRE DA SILVA | Campo Grande | SEDHAST | 02/08/2017 |
| 62687021 VANIA VIEIRA MACEDO GODOY | Campo Grande | FUNSAU | 19/08/2017 |
| 129881021 VICTOR ALEXANDRE JIMENEZ | Campo Grande | FUNSAU | 02/08/2017 |
| 423713021 VICTOR SARVIANO DA SILVA | Campo Grande | CBMMS | 18/08/2017 |
| 68898021 VILMAR DA SILVA BORBA | Dourados | CBMMS | 09/08/2017 |
| 110210021 VIVIAN FERREIRA GONCALVES BENTO MAZUY | Campo Grande | PMMS | 03/08/2017 |
| 122193021 VIVIANE APARECIDA LINO DE ALMEIDA MORENO | Campo Grande | AGEPEN | 08/08/2017 |
| 104289023 VIVIANE SILVA CABRAL | Dourados | FUNSAU | 29/08/2017 |
| 431818021 WAGNER DOS REIS COSTA | Campo Grande | FUNSAU | 28/08/2017 |
| 427456022 WAGNER GOMES PERDOMO | Campo Grande | AGESUL | 02/08/2017 |
| 93411025 WAGNER MELO DA SILVA | Campo Grande | SED | 19/08/2017 |
| 95556021 WELINGTON LUIZ SANTANA LOPES | Dourados | PMMS | 30/08/2017 |
| 62300021 WELLINGTON DA SILVA OLIVEIRA | Dourados | PMMS | 30/08/2017 |
| 424180022 WESLEY CARRENO DOS SANTOS | Dourados | PCMS | 17/08/2017 |
| 120316021 WESLEY FERREIRA DOS SANTOS DE ARRUDA | Campo Grande | FUNSAU | 12/08/2017 |
| 117761022 WILLIAM SEBASTIAO DA CRUZ | Campo Grande | SAD | 19/08/2017 |
| 435420022 WILLYAN OLIVEIRA DA SILVA | Campo Grande | AGEHAB | 02/08/2017 |
| 120008021 WILSON ROGERIO DE SOUZA MONTEIRO | Campo Grande | CBMMS | 05/08/2017 |
| 121283021 WILTON LIMA DA COSTA | Campo Grande | FUNSAU | 25/08/2017 |
| 57541021 WLADEMIR MEIRELES VILA NOVA | Campo Grande | CBMMS | 31/08/2017 |

Anexo II - Servidores que recrutaram doadores:

| Matricula/Nome | Cidade | Lotação | Qtd | Data |
|---|--------------|---------|-----|------------|
| 84262021 APARECIDA CAMILO | Campo Grande | FUNSAU | 01 | 29/08/2017 |
| 104926021 CAROLINE TIEPPO FLORES DE OLIVEIRA | Campo Grande | FUNSAU | 01 | 16/08/2017 |
| 85954021 CILENE TEIXEIRA DOS SANTOS | Campo Grande | FUNSAU | 01 | 04/08/2017 |
| 116843021 CRISTIANE MARQUES DA SILVA | Campo Grande | FUNSAU | 01 | 02/08/2017 |
| 95938021 CRISTOPHER ESTADULHO | Campo Grande | FUNSAU | 01 | 02/08/2017 |
| 95938021 CRISTOPHER ESTADULHO | Campo Grande | FUNSAU | 01 | 11/08/2017 |
| 95938021 CRISTOPHER ESTADULHO | Campo Grande | FUNSAU | 01 | 24/08/2017 |

| | | | | |
|--|--------------|--------|----|------------|
| 95938021 CRISTOPHER ESTADULHO | Campo Grande | FUNSAU | 01 | 28/08/2017 |
| 95938021 CRISTOPHER ESTADULHO | Campo Grande | FUNSAU | 01 | 31/08/2017 |
| 431290021 EIGLA DO NASCIMENTO FELIZARDO | Campo Grande | FUNSAU | 01 | 01/08/2017 |
| 78548021 IZEQUIEL SILVERIO PENA | Campo Grande | FUNSAU | 01 | 08/08/2017 |
| 113561021 LENILDA DE OLIVEIRA MARQUES | Campo Grande | FUNSAU | 01 | 28/08/2017 |
| 430509021 LETICIA ARRUDA DO NASCIMENTO | Campo Grande | SES | 02 | 01/08/2017 |
| 91446021 MARIA LUCIA RODRIGUES DA SILVA | Campo Grande | FUNSAU | 01 | 28/08/2017 |
| 84091021 MARIA MARGARETE DE OLIVEIRA MERLO DA SILVA | Campo Grande | FUNSAU | 01 | 11/08/2017 |
| 28305021 MARLEI AZAMBUJA | Campo Grande | FUNSAU | 01 | 29/08/2017 |
| 102857021 MAYARA CAROLINA CANEDO | Campo Grande | FUNSAU | 01 | 15/08/2017 |
| 59184021 ROSEMARY FERNANDES FERREIRA | Campo Grande | FUNSAU | 01 | 09/08/2017 |
| 107020021 SHIRLEY GOMES DOMINGUES | Campo Grande | FUNSAU | 01 | 10/08/2017 |
| 89918021 VALDIR RODRIGUES DE OLIVEIRA | Campo Grande | FUNSAU | 01 | 24/08/2017 |

Anexo III – Complementação de meses anteriores:

| Matricula/Nome | Cidade | Lotação | Data |
|---|--------------|---------|------------|
| 124108021 FLAVIO HENRIQUE VELASCO DE CAMARGO | Dourados | SED | 12/11/2015 |
| 124108021 FLAVIO HENRIQUE VELASCO DE CAMARGO | Dourados | SED | 10/02/2016 |
| 124108021 FLAVIO HENRIQUE VELASCO DE CAMARGO | Dourados | SED | 05/05/2016 |
| 124108021 FLAVIO HENRIQUE VELASCO DE CAMARGO | Dourados | SED | 22/12/2016 |
| 124108021 FLAVIO HENRIQUE VELASCO DE CAMARGO | Dourados | SED | 03/04/2017 |
| 96830021 GELSLEY REGINA FREITAS BARBOSA | Campo Grande | FUNSAU | 28/07/2017 |
| 107020021 SHIRLEY GOMES DOMINGUES | Campo Grande | FUNSAU | 28/04/2017 |

APOSTILA DO SECRETÁRIO DE ESTADO DE SAÚDE

Na Resolução "P" SES n. 100, de 11 de abril de 2017, publicado no Diário Oficial n. 9.394, de 24 de abril de 2017, página 51, **AUTORIZAR** o gozo de férias regulamentares da servidora **LUCIANE VAZ DA SILVA**, matrícula n. 105721024, foi feita a seguinte apostila:

Onde Consta: "... Período de Gozo:
14/10/2017 a 28/10/2017"

Passa a Constar: "... Período de Gozo:
16/10/2017 a 30/10/2017"

CAMPO GRANDE-MS, 04 DE OUTUBRO DE 2017.

NELSON BARBOSA TAVARES
Secretário de Estado de Saúde

APOSTILA DO SECRETÁRIO DE ESTADO DE SAÚDE

Na Resolução "P" SES n. 161, de 17 de maio de 2017, publicado no Diário Oficial n. 9.416, de 25 de maio de 2017, página 47, **AUTORIZAR** o gozo de férias regulamentares da servidora **MARA REGINA LEITE ROMERO GAMA**, matrícula n. 109959021, foi feita a seguinte apostila:

Onde Consta: "... Período de Gozo:
08/12/2017 a 22/12/2017"

Passa a Constar: "... Período de Gozo:
29/11/2017 a 13/12/2017"

CAMPO GRANDE-MS, 03 DE OUTUBRO DE 2017.

NELSON BARBOSA TAVARES
Secretário de Estado de Saúde

APOSTILA DO SECRETÁRIO DE ESTADO DE SAÚDE

Na Resolução "P" SES n. 100, de 11 de abril de 2017, publicado no Diário Oficial n. 9.394, de 24 de abril de 2017, página 51, **AUTORIZAR** o gozo de férias regulamentares do servidor **JUSTINIANO BARBOSA VAVAS**, matrícula n. 427102021, foi feita a seguinte apostila:

Onde Consta: "... Período de Gozo:
26/05/2017 a 09/06/2017
26/09/2017 a 10/10/2017"

Passa a Constar: "... Período de Gozo:
31/05/2017 a 14/06/2017
27/10/2017 a 10/11/2017"

CAMPO GRANDE-MS, 03 DE OUTUBRO DE 2017.

NELSON BARBOSA TAVARES
Secretário de Estado de Saúde

SECRETARIA DE ESTADO DE DIREITOS HUMANOS, ASSISTÊNCIA SOCIAL E TRABALHO

RESOLUÇÃO "P" SEDHAST Nº 148, DE 02 DE OUTUBRO DE 2017.

A SECRETARIA DE ESTADO DE DIREITOS HUMANOS, ASSISTÊNCIA SOCIAL E TRABALHO, no uso de suas atribuições legais, e considerando o disposto na Lei nº 13.019, de 31 de julho de 2014, e no artigo 14 do Decreto Estadual nº 14.494, de 2 de junho de 2016,

R E S O L V E:

Fica instituída a Comissão de Seleção, referente ao Edital de Chamamento Público SEDHAST n. 04/2017, no âmbito da Secretaria de Estado de Direitos Humanos, Assistência Social e Trabalho. Integram a Comissão:

Paulo Xavier da Silva – prontuário nº 26408021;
 Andréa Moraes Coimbra Frandoloso – prontuário nº 434805021;
 Leila Denize Perin – prontuário nº 124958022.

Campo Grande-MS, 02 de outubro de 2017.

Elisa Cleia Pinheiro Rodrigues Nobre
 Secretária de Estado de Direitos Humanos, Assistência Social e Trabalho

RESOLUÇÃO “P” SEDHAST Nº 147, DE 29 SETEMBRO DE 2017

A Secretária de Estado de Direitos Humanos, Assistência Social e Trabalho, no uso de suas atribuições legais,

R E S O L V E:

Prorrogar por 60(sessenta) dias a Licença Gestante à **ANDREIA ELIAS**, matrícula nº 105233021, ocupante do cargo de Agente de Ações Sociais na função de Cozinheiro de Unidade Socioeducacional, referência 455/c/1/3, código 70050, do Quadro Permanente do Estado de Mato Grosso do Sul, no período de 19.11.2017 a 17.01.2018, de acordo com a Lei nº 3855, de 30 de março de 2010. (Processo nº 65/000779/2017)

Campo Grande - MS, 29 de setembro de 2017.

ELISA CLEIA PINHEIRO RODRIGUES NOBRE
 Secretária de Estado de Direitos Humanos, Assistência Social e Trabalho

SECRETARIA DE ESTADO DE CULTURA E CIDADANIA

RESOLUÇÃO “P” SECC N.º 29, de 09 de outubro de 2017.

O Secretário de Estado de Cultura e Cidadania no uso de suas atribuições legais, resolve:

DESIGNAR os servidores abaixo relacionados para comporem a Comissão de Avaliação de Desempenho (CAD) dos servidores em Estágio Probatório, da Secretaria de Estado de Cultura e Cidadania, com fulcro nos dispositivos constantes no Decreto n.º 14.824, de 25 de agosto de 2017, conforme especificação constante no quadro.

| Matrícula | Nome | Função |
|-----------|-------------------------------|------------|
| 51422021 | Pureza Barbosa Coutinho | Presidente |
| 12900021 | Ramiro Antonio da Silva Costa | Membro |
| 34328021 | Sebastião Soares Atagiba | Membro |
| 94281021 | Walderson Gonzales Villalba | Suplente |

Campo Grande, MS, 09 de outubro de 2017.

Athayde Nery de Freitas Júnior
 Secretário de Estado de Cultura e Cidadania

POLÍCIA MILITAR DE MATO GROSSO DO SUL

PORTARIA “P” 1048/DGP-1/DGP/PMMS, DE 09 DE OUTUBRO DE 2017

O COMANDANTE-GERAL DA POLÍCIA MILITAR DO ESTADO DE MATO GROSSO DO SUL, no uso de suas atribuições que lhe confere o Art 1º, do Decreto n. 1.148, de 13 de julho de 1981, c/c Art 2º, Art. 5º, § 1º alínea “d” e § 2º, alínea “d” item 2, do Decreto n. 1.093, de 12 de Junho de 1981, Art 10, c/c inciso XIX da Lei Complementar n. 190, de 4 de abril de 2014, resolve:

1. DISPENSAR, o Cel QOPM **ADAO ROSA DOS SANTOS**, Mat. 56794021, da função de confiança de **Comandante do Comando de Policiamento de Área – 2 (CPA-2) / Três Lagoas - MS**, conforme publicada no Diário Oficial n. 9.151, de 26 de abril de 2016.

2. DESIGNAR, o Ten Cel QOPM **JOILSON QUEIROZ SANTANA**, Mat. 7147021, para exercer a função de confiança de **Comandante do Comando de Policiamento de Área – 2 (CPA-2) / Três Lagoas – MS**.
 (Solução a CI n. 1099/GAB/PMMS, de 3 Out 17).

WALDIR RIBEIRO ACOSTA - Cel QOPM
 Comandante-Geral da PMMS
 Mat. 38837021

PORTARIA “P” 1049/MOV./DGP-1/DGP/PMMS, DE 09 DE OUTUBRO DE 2017

O COMANDANTE GERAL DA POLÍCIA MILITAR DO ESTADO DE MATO GROSSO DO SUL, no uso das atribuições que lhe confere o artigo 1º, do Decreto n. 1.148 de 13 de julho de 1981, c/c Art 6, inciso X, do Decreto n. 1.091, de 12 de junho de 1981, c/c Art 2º, Art 12, inciso II, Art 17, do Decreto n. 1.093, de 12 de junho de 1981, c/c Art 10, inciso XVI da Lei Complementar n. 190, de 4 de abril de 2014, resolve:

1. Transferir, por necessidade do serviço, o Cel QOPM **ADAO ROSA DOS SANTOS GOMES**, Mat. 56794021, do **Comando de Policiamento de Área – 2 (CPA-2) / Três Lagoas - MS**, para o **Comando Geral / Ajudancia Geral / Campo Grande - MS**.

2. Transferir, por necessidade do serviço, o Ten Cel QOPM **JOILSON QUEIROZ SANTANA**, Mat. 7147021, do **Comando Geral / Comando de Policiamento Metropolitano (CPM) / Campo Grande - MS**, para o **Comando de Policiamento de Área – 2 (CPA-2) / Três Lagoas - MS**.
 (Solução a CI n. 1099/GAB/PMMS, de 3 Out 17).

WALDIR RIBEIRO ACOSTA - Cel QOPM
 Comandante-Geral da PMMS
 Mat. 38837021

PORTARIA “P” 1051/MOV./DGP-1/DGP/PMMS, DE 09 DE OUTUBRO DE 2017

O COMANDANTE GERAL DA POLÍCIA MILITAR DO ESTADO DE MATO GROSSO DO SUL, no uso das atribuições que lhe confere o artigo 1º, do Decreto n. 1.148 de 13 de julho de 1981, c/c Art 6, inciso X, do Decreto n. 1.091, de 12 de junho de 1981, c/c Art 2º, Art 12, inciso II, Art 17, do Decreto n. 1.093, de 12 de junho de 1981, c/c Art 10, inciso XVI da Lei Complementar n. 190, de 4 de abril de 2014, resolve:

1. Transferir, por necessidade do serviço, o Maj QAOPM **GILBERTO LUIS DOS SANTOS**, Mat. 57797021, da **6ª CIPM / CPM / Campo Grande - MS**, para o **Comando Geral / Coordenadoria Militar / SEJUSP – CIOPS / Campo Grande - MS**.

2. Transferir, por necessidade do serviço, o Ten Cel QOPM **WILSON CESAR VELASQUES**, Mat. 82077021, do **Comando Geral / Coordenadoria Militar / SEJUSP – CIOPS / Campo Grande - MS**, para o **Comando Geral / Diretoria de Finanças (DF) / Campo Grande - MS**.

WALDIR RIBEIRO ACOSTA - Cel QOPM
 Comandante-Geral da PMMS
 Mat. 38837021

PORTARIA “P” 1050/MOV./DGP-1/DGP/PMMS, DE 09 DE OUTUBRO DE 2017

O COMANDANTE GERAL DA POLÍCIA MILITAR DO ESTADO DE MATO GROSSO DO SUL, no uso das atribuições que lhe confere o artigo 1º, do Decreto n. 1.148 de 13 de julho de 1981, c/c Art 6, inciso X, do Decreto n. 1.091, de 12 de junho de 1981, c/c Art 2º, Art 12, inciso II, Art 17, do Decreto n. 1.093, de 12 de junho de 1981, c/c Art 10, inciso XVI da Lei Complementar n. 190, de 4 de abril de 2014, resolve:

1. Transferir, por necessidade do serviço, o Cap QOPM **ANDREW MATHEUS XAVIER DO NASCIMENTO**, Mat. 41265021, da **5ª CIPM / CPM / Campo Grande - MS**, para o **6º BPM / CPA-3 / Corumbá - MS**.
 (Solução a MSG DTA n. 109/GAB/17, de 5 Out 17).

2. Transferir, por necessidade do serviço, o Maj QOPM **JOSAFÁ PEREIRA DOMINONI**, Mat. 79897021, do **Comando Geral / Coordenadoria Militar / Sejusp – CIops / Campo Grande - MS**, para o **Comando Geral / Estado-Maior Geral (EMG) / Campo Grande - MS**.
 (Solução a CI n. 1109/GAB/PMMS, de 6 Out 17).

WALDIR RIBEIRO ACOSTA - Cel QOPM
 Comandante-Geral da PMMS
 Mat. 38837021

PORTARIA “P” 1052/DGP-1/DGP/PMMS, DE 09 DE OUTUBRO DE 2017

O COMANDANTE-GERAL DA POLÍCIA MILITAR DO ESTADO DE MATO GROSSO DO SUL, no uso de suas atribuições que lhe confere o Art 1º, do Decreto n. 1.148, de 13 de julho de 1981, c/c Art 2º, Art. 5º, § 1º alínea “d” e § 2º, alínea “d” item 2, do Decreto n. 1.093, de 12 de Junho de 1981, Art 10, c/c inciso XIX da Lei Complementar n. 190, de 4 de abril de 2014, resolve:

1. DISPENSAR, o ST QOPM **MAK FRANCO DE OLIVEIRA**, Mat. 108274021, da função de confiança de **Comandante do 2º GPM / 2º Pel / 2ª Cia / 8º BPM / CPA-1 / Distrito Porto XV de Novembro - MS**, conforme publicada no Diário Oficial n. 8.663, de 24 de abril de 2014, com efeitos a contar de **1º de setembro de 2017**, para fins de regularização funcional.

2. DESIGNAR, o ST QOPM **MAK FRANCO DE OLIVEIRA**, Mat. 108274021, para exercer a função de confiança de **Comandante do 2º GPM / 2º Pel / 2ª Cia / 8º BPM / CPA-1 / Distrito Porto XV de Novembro – MS**, conforme artigo 23, inciso V da Lei Complementar n. 127, de 15 de maio de 2008, a contar de **2 de outubro de 2017**, para fins de regularização funcional.

WALDIR RIBEIRO ACOSTA - Cel QOPM
 Comandante-Geral da PMMS
 Mat. 38837021

PORTARIA “P” 1033/DGP-1/DGP/PMMS, DE 29 DE SETEMBRO DE 2017 (Republica-se por incorreção no Diário Oficial n. 9.505, 02 Out 17)

O DIRETOR DE GESTÃO DE PESSOAL DA POLÍCIA MILITAR DO ESTADO DE MATO GROSSO DO SUL, no uso das atribuições que lhe confere o Art 27, § 2º, inciso I e II da Lei Complementar nº 190, de 04 Abr 14, c/c Portaria nº 009/Gab Cmt G/PMMS, de 03 Set 15, publicada no Diário Oficial nº 8998, de 04 Set 15,

R E S O L V E:

Reconhecer que o CB QOPM Desig. **MIGUEL ALVES RODRIGUES**, Mat 108016021, **faz jus a Gratificação de Tempo de Serviço**, a contar de **1º Ago 1997**, na razão de 5% (cinco por cento) do soldo, por ter completado **um quinquênio (4º quinquênio)** de tempo de efetivo serviço, compreendido no período de **1º Ago 1992 a 31 Jul 1997, em consequência conceder a Progressão Funcional Militar, NÍVEL V, a contar de 1º Ago 1997**, conforme o que prescreve os Artigos 19 e 20, da Lei nº 120, de 11 Ago 80 (Lei de Remuneração/PMMS), alterada pela Lei nº 944, de 04 Jul 89, e regulamentada pelo Decreto nº 7.186, de 29 Abr 93, c/c artigo 26, da Lei Complementar nº 127, de 15 Mai 08. **para fins de regularização funcional**.
 (Solução ao Processo nº 31/304296/2016).

ANDRÉ LUIZ SAAB – Cel QOPM
 Diretor de Gestão de Pessoal da PMMS
 Mat. 76889021

PORTARIA “P” 947/DGP-1/DGP/PMMS, DE 1º DE SETEMBRO DE 2017 (Republica-se por incorreção no Diário Oficial n. 9.487, 04 Set 17)

O DIRETOR DE GESTÃO DE PESSOAL DA POLÍCIA MILITAR DO ESTADO DE MATO GROSSO DO SUL, no uso das atribuições que lhe confere o Art 27, § 2º, inciso I e II da Lei Complementar nº 190, de 04 Abr 14, c/c Portaria nº 009/Gab Cmt G/PMMS, de 03 Set 15, publicada no Diário Oficial nº 8998, de 04 Set 15,

R E S O L V E:

1. Reconhecer que o 3º Sgt QOPM **SERGIO LUIZ ALVES DE ALMEIDA**, Mat 94477021, **faz jus a Gratificação de Tempo de Serviço**, a contar de **1º Set 1997**, na razão de 5% (cinco por cento) do soldo, por ter completado **um quinquênio (1º quinquênio)** de tempo de efetivo serviço, compreendido no período de **1º Set 1992 a 31 Ago 1997, em consequência conceder a Progressão Funcional Militar, NÍVEL II, a contar de 1º Set 1997**, conforme o que prescreve os Artigos 19 e 20, da Lei nº 120, de 11 Ago 80 (Lei de Remuneração/PMMS), alterada pela Lei nº 944, de 04 Jul 89, e regulamentada pelo Decreto nº 7.186, de 29 Abr 93, c/c artigo 26, da Lei Complementar nº 127, de 15 Mai 08. **para fins de regularização funcional**.

2. Reconhecer que o 3º Sgt QOPM **SERGIO LUIZ ALVES DE ALMEIDA**, Mat 94477021, **faz jus a Gratificação de Tempo de Serviço**, a contar de **1º Set 2002**, na razão de 5% (cinco por cento) do soldo, por ter completado **mais um quinquênio (2º quinquênio)** de tempo de efetivo serviço, compreendido no período de **1º Set 1997 a 31 Ago 2002, em consequência conceder a Progressão Funcional Militar, NÍVEL III, a contar de 1º Set 2002**, conforme o que prescreve os Artigos 19 e 20, da Lei nº 120, de 11 Ago 80 (Lei de Remuneração/PMMS), alterada pela Lei nº 944, de 04 Jul 89, e regulamentada pelo Decreto nº 7.186, de 29 Abr 93, c/c artigo 26, da Lei Complementar nº 127, de 15 Mai 08. **para fins de regularização funcional**. (Solução ao Processo nº 31/302306/2017).

ANDRÉ LUIZ SAAB – Cel QOPM
 Diretor de Gestão de Pessoal da PMMS
 Mat. 76889021

EDITAL n. 2/CFC/DRSP/PMMS/2017 – TURMA 2ª
 PROCESSO SELETIVO INTERNO PARA INGRESSO NO CURSO DE FORMAÇÃO DE CABOS DO QUADRO DA POLÍCIA MILITAR DE MATO GROSSO DO SUL
 - Habilitação por Antiguidade –

O COMANDANTE-GERAL DA POLÍCIA MILITAR DO ESTADO DE MATO GROSSO DO SUL, no uso de suas atribuições legais, e tendo em vista o disposto no artigo 15-A, § 1º da Lei Complementar n. 53, de 30 de agosto de 1990 e alterações

posteriores, Lei Complementar nº 203, de 5 de outubro de 2015 e Decreto nº 10.769, de 09 de maio de 2002 e Decreto nº 14.839, de 20 de setembro de 2017, **república por incorreção**, o Anexo I do Edital de Abertura do Processo Seletivo Interno do Curso de Formação de Cabos – CFC/2017, critério de antiguidade, publicado no Diário Oficial do Estado n. 9.507, de 4 de outubro de 2017, páginas 20 a 27, para conhecimento dos interessados, conforme anexo único deste Edital.

CAMPO GRANDE - MS, 09 DE OUTUBRO DE 2017.

WALDIR RIBEIRO ACOSTA– Coronel QOPM
Comandante-Geral da Polícia Militar de Mato Grosso do Sul

Anexo Único ao EDITAL n. 2/CFC/DRSP/PMMS/2017

PROCESSO SELETIVO INTERNO PARA INGRESSO NO CURSO DE FORMAÇÃO DE CABOS DO QUADRO DA POLÍCIA MILITAR DE MATO GROSSO DO SUL
- Habilitação por Antiguidade -

| ALM | MAT | GRAD | NOME | DATA | JISO | PARECER |
|------|-----------|-------|---|----------------------------|------|---------|
| 0001 | 77449021 | SD PM | VANDERLEI APARECIDO FERNANDES | NÃO POSSUI INSPEÇÃO PRÉVIA | 0 | 0 |
| 0002 | 117564021 | SD PM | RONILTON RESENDE DE MARTINS | 20/09/17 | 139 | APTO |
| 0003 | 91376021 | SD PM | CLEBER MENDONCA COELHO | #N/D | 0 | 0 |
| 0004 | 87817021 | SD PM | NOÉDIR LEANDRO DE ARRUDA | 28/06/17 | 94 | APTO |
| 0005 | 68830021 | SD PM | HUMBERTO RIBEIRO DA CONCEICAO | 20/09/17 | 139 | APTO |
| 0006 | 95301021 | SD PM | JOSE FRANCISCO DA SILVA PAVONI | 20/09/17 | 139 | APTO |
| 0007 | 60165021 | SD PM | MARCIO EDUARDO DE MELLO | NÃO POSSUI INSPEÇÃO PRÉVIA | 0 | 0 |
| 0008 | 98567021 | SD PM | ROBERTO CAVALCANTE DE LIMA | 30/06/17 | 96 | APTO |
| 0009 | 121518021 | SD PM | DANIEL LOPES DE SOUZA | NÃO POSSUI INSPEÇÃO PRÉVIA | 0 | 0 |
| 0010 | 111776021 | SD PM | CRISTIANE DO CARMO DINIZ ROQUE | NÃO POSSUI INSPEÇÃO PRÉVIA | 0 | 0 |
| 0011 | 108817021 | SD PM | EDER DIAS CASSANI DA SILVA - AG | 28/06/17 | 94 | INAPTO |
| 0012 | 110799021 | SD PM | SUZENKLHEIR APARECIDA OLIVEIRA DE VASCONCELOS | 28/06/17 | 94 | INAPTO |
| 0013 | 96838021 | SD PM | JURANDIR NESPOLES | NÃO POSSUI INSPEÇÃO PRÉVIA | 0 | 0 |
| 0014 | 39970021 | SD PM | DORALINO RODRIGUES NETO | 28/06/17 | 94 | INAPTO |
| 0015 | 123987021 | SD PM | IVAN CARLOS MARTINS DE OLIVEIRA | 26/06/17 | 92 | APTO |
| 0016 | 90926021 | SD PM | GLEIDSON BENITES | 28/06/17 | 102 | APTO |
| 0017 | 108534021 | SD PM | MARIA DE FATIMA MARTINS GONCALVES | NÃO POSSUI INSPEÇÃO PRÉVIA | 0 | 0 |
| 0018 | 108933021 | SD PM | EDUARDO APARECIDO GARCIA DE PAULA | 23/06/17 | 91 | APTO |
| 0019 | 128179021 | SD PM | DAVID ARAUJO BRITZ | 28/06/17 | 94 | APTO |
| 0020 | 129439021 | SD PM | ALISSON JOSE CARVALHO DE ALMEIDA | NÃO POSSUI INSPEÇÃO PRÉVIA | 0 | 0 |
| 0021 | 113303021 | SD PM | ENEIAS VIEIRA GONCALVES | 20/09/17 | 139 | APTO |
| 0022 | 116010021 | SD PM | SERGIO JUNIOR DE SOUZA | 27/09/17 | 143 | APTO |
| 0023 | 128030021 | SD PM | WEDER NOGUEIRA BORGES | 27/06/17 | 93 | APTO |
| 0024 | 130292021 | SD PM | DANIEL CALDEIRA DE OLIVEIRA | NÃO POSSUI INSPEÇÃO PRÉVIA | 0 | 0 |
| 0025 | 58400021 | SD PM | ADRIANO MARSSARO - AG LTIP | NÃO POSSUI INSPEÇÃO PRÉVIA | 0 | 0 |
| 0026 | 122920021 | SD PM | RONNEY MIRANDA HEBERLE | 13/06/17 | 85 | INAPTO |
| 0027 | 93406021 | SD PM | MARIOSVAL DE SOUZA | 27/09/17 | 143 | APTO |
| 0028 | 116781021 | SD PM | REGINALDO PROTASIO DE LARA | NÃO POSSUI INSPEÇÃO PRÉVIA | 0 | 0 |
| 0029 | 79129021 | SD PM | FELIPE NEUHAUS-AG | NÃO POSSUI INSPEÇÃO PRÉVIA | 0 | 0 |
| 0030 | 45077021 | SD PM | CLEU SANTOS | 26/09/2017 | 142 | APTO |
| 0031 | 9845021 | SD PM | CRISTINA ALVES DA COSTA | NÃO POSSUI INSPEÇÃO PRÉVIA | 0 | 0 |
| 0032 | 24254021 | SD PM | SILVIA SALES SILVA - AG | NÃO POSSUI INSPEÇÃO PRÉVIA | 0 | 0 |
| 0033 | 128048021 | SD PM | ELISEU AFONSO SOARES | 20/09/17 | 139 | APTO |
| 0034 | 15313021 | SD PM | VILSON ENCINA SEIDENFUSS | 20/09/17 | 139 | APTO |
| 0035 | 121116025 | SD PM | SANDERSON NOBRE LIMEIRA - AG | 23/06/17 | 93 | INAPTO |
| 0036 | 24916021 | SD PM | WAGNER MOREIRA DA SILVA XAVIER | 19/06/17 | 87 | APTO |
| 0037 | 102185021 | SD PM | NILSON FRANCISCO DOS SANTOS | 20/09/17 | 139 | APTO |
| 0038 | 133025021 | SD PM | ROGERIO MACHADO DA SILVA | 20/09/17 | 139 | APTO |
| 0039 | 7472021 | SD PM | LARISSA MELGAREJO ZAPATTA | 20/09/17 | 139 | APTO |
| 0040 | 701021 | SD PM | RENATO DE FREITAS MARTINS | 20/09/17 | 139 | APTO |
| 0041 | 6045021 | SD PM | EVONILDO MARTINS PINTO | 20/09/17 | 139 | APTO |
| 0042 | 128131021 | SD PM | ANDREIA PORTELA LIMA | 29/06/17 | 95 | APTO |
| 0043 | 87169021 | SD PM | ALEX SANDRO DE LIMA VIANA | 20/09/17 | 139 | APTO |

| | | | | | | |
|------|-----------|-------|------------------------------------|----------------------------|-----|------|
| 0044 | 85295021 | SD PM | ROGERIO ROBERTO | 23/06/17 | 91 | APTO |
| 0045 | 7494021 | SD PM | EMANUEL CARLOS DE ANDRADE MATEUS | 13/06/17 | 85 | APTO |
| 0046 | 101626021 | SD PM | DOUGLAS DA CONCEICAO ORTIZ | 28/06/17 | 94 | APTO |
| 0047 | 125237021 | SD PM | AGNALDO SIQUEIRA DA SILVA | 13/06/17 | 85 | APTO |
| 0048 | 125743021 | SD PM | JOACIL VELASQUE SILVA | 27/09/17 | 143 | APTO |
| 0049 | 64051021 | SD PM | EBENEZER PEREIRA MIRANDA | 20/09/17 | 139 | APTO |
| 0050 | 88927021 | SD PM | MARCELO AUGUSTO LUIZ DE FREITAS | 27/09/17 | 143 | APTO |
| 0051 | 120609022 | SD PM | KLEBER GOMES DE SOUZA | 28/06/17 | 94 | APTO |
| 0052 | 133503021 | SD PM | VILSON ALVES DOS SANTOS - AG LTIP | NÃO POSSUI INSPEÇÃO PRÉVIA | 0 | 0 |
| 0053 | 127193021 | SD PM | WILLIAN RODRIGUES VARGAS | 27/09/17 | 143 | APTO |
| 0054 | 24418021 | SD PM | ATAIDE JACQUES NETO | 27/09/17 | 143 | APTO |
| 0055 | 124747021 | SD PM | FERNANDO GIMENES AGUIRO | 23/06/17 | 91 | APTO |
| 0056 | 33383021 | SD PM | FERNANDO PAIVA MARIANO | NÃO POSSUI INSPEÇÃO PRÉVIA | 0 | 0 |
| 0057 | 77632021 | SD PM | MARCO ANTONIO BRUNO LEITE | 27/09/17 | 143 | APTO |
| 0058 | 7752021 | SD PM | ANDRE FAUSTINO DIAS FILHO | 02/06/17 | 78 | APTO |
| 0059 | 114545021 | SD PM | PAULO REGINALDO DOS SANTOS | 23/06/17 | 92 | APTO |
| 0060 | 102824021 | SD PM | GUILHERME GRATAO CUNHA | 13/06/17 | 85 | APTO |
| 0061 | 10457022 | SD PM | EDUARDO FERREIRA DOS SANTOS | 09/06/17 | 83 | APTO |
| 0062 | 134090021 | SD PM | FLAVIO BORGES RODRIGUES DE SOUZA | 27/09/17 | 143 | APTO |
| 0063 | 19025021 | SD PM | VAGNER ROBERTO DA COSTA | NÃO POSSUI INSPEÇÃO PRÉVIA | 0 | 0 |
| 0064 | 125829021 | SD PM | ADERILDO BUENO DA CUNHA - AG LTIP | NÃO POSSUI INSPEÇÃO PRÉVIA | 0 | 0 |
| 0065 | 133110021 | SD PM | JEFFERSON MACIEL DOS SANTOS | 27/09/17 | 143 | APTO |
| 0066 | 24904021 | SD PM | JEFFERSON VARGAS FERNANDES | 02/06/17 | 78 | APTO |
| 0067 | 116959021 | SD PM | EDEVALDO ALEIXO MARQUES FONTES | 02/06/17 | 78 | APTO |
| 0068 | 11833021 | SD PM | THIAGO TEIXEIRA DUARTE | 26/06/17 | 92 | APTO |
| 0069 | 14275021 | SD PM | NAERCIO DELAMARE CARDOSO | 14/06/17 | 86 | APTO |
| 0070 | 45241021 | SD PM | NADER CACERES CHARIF | 27/06/17 | 93 | APTO |
| 0071 | 40040021 | SD PM | ERASMO BRUNO DE MELLO CUBAS | 02/06/17 | 78 | APTO |
| 0072 | 42109021 | SD PM | ULISSES CESAR ALCARAS JUNIOR | 27/06/17 | 93 | APTO |
| 0073 | 126519021 | SD PM | WILLIAN DA SILVA MACHADO | 13/06/17 | 85 | APTO |
| 0074 | 82917021 | SD PM | MARCIO INACIO LIMA - AG | 02/06/17 | 78 | APTO |
| 0075 | 113024021 | SD PM | CELSO ROSA BRAZ | 26/06/17 | 92 | APTO |
| 0076 | 115003021 | SD PM | RICARDO ADRIANO DUTRA MENDES | 13/06/17 | 85 | APTO |
| 0077 | 128686021 | SD PM | SELMA DE SOUZA | 30/06/17 | 96 | APTO |
| 0078 | 20621021 | SD PM | IVAN DOS SANTOS SOUZA | 28/06/17 | 94 | APTO |
| 0079 | 121265021 | SD PM | JOSE NIXON SOUZA DOS SANTOS | 20/06/17 | 88 | APTO |
| 0080 | 10443021 | SD PM | JEFFERSON ROSA CASTRO DOS SANTOS | 13/06/17 | 85 | APTO |
| 0081 | 93478021 | SD PM | HELENILSO GOMES DE LIMA | 13/06/17 | 85 | APTO |
| 0082 | 124773022 | SD PM | JORIAN DE SOUZA ORTIZ | 09/06/17 | 83 | APTO |
| 0083 | 17417021 | SD PM | GIVANILDO MOREIRA BELO | 08/06/17 | 95 | APTO |
| 0084 | 112715021 | SD PM | LINDOMAR TIBURCIO DE LIMA | 01/06/17 | 77 | APTO |
| 0085 | 25849021 | SD PM | MADSON ACOSTA FLORES | 28/06/17 | 94 | APTO |
| 0086 | 87177021 | SD PM | ALEXANDRE AVALO SABINO | 23/06/17 | 91 | APTO |
| 0087 | 128901021 | SD PM | WAGNER GOMES DE SOUZA | 20/06/17 | 88 | APTO |
| 0088 | 68141021 | SD PM | JOSE INACIO ARANTES FRANCA MARTINS | 23/06/17 | 91 | APTO |
| 0089 | 28543021 | SD PM | CARLOS ALBERTO SANTOS SANTANA | 13/06/17 | 85 | APTO |
| 0090 | 100905022 | SD PM | SERGIO GOMES VEDOJA | 06/06/17 | 80 | APTO |
| 0091 | 19147021 | SD PM | ANDERSON MARSSARO | 09/06/17 | 83 | APTO |
| 0092 | 102995021 | SD PM | BRUNO RODRIGUES DE OLIVEIRA | 02/06/17 | 78 | APTO |
| 0093 | 125393021 | SD PM | ROBERTO XAVIER DE SOUZA | 23/06/17 | 91 | APTO |
| 0094 | 24949021 | SD PM | LUIZ RODRIGO PORTO PORTILHO | 09/06/17 | 83 | APTO |
| 0095 | 119196021 | SD PM | CLODOALDO CASANOVA AJALA | 23/06/17 | 91 | APTO |
| 0096 | 32050021 | SD PM | EUCIDES LUIS MALDONADO REINOSO | 09/06/17 | 83 | APTO |
| 0097 | 19186021 | SD PM | ANDREI DE LUCENA MILANEZI | 26/06/17 | 92 | APTO |
| 0098 | 6240021 | SD PM | JULIO CESAR RODRIGUES REBOUCAS | 31/05/17 | 76 | APTO |
| 0099 | 134173021 | SD PM | WAGNER DE LIMA SANTOS | 12/06/17 | 84 | APTO |

| | | | | | | |
|------|-----------|-------|--|----------------------------|-----|------|
| 0100 | 92381021 | SD PM | ELICIEL FREIRE DE SALLES | 28/06/17 | 94 | APTO |
| 0101 | 130997022 | SD PM | RODRIGO ALEXANDRE CANIATTO | 14/06/17 | 86 | APTO |
| 0102 | 42083021 | SD PM | ELITONE ANTONIO ANGELO | 23/06/17 | 91 | APTO |
| 0103 | 130790021 | SD PM | MARIA ROZANGELA GONCALVES MARTINS | 31/05/17 | 76 | APTO |
| 0104 | 86617021 | SD PM | ROGERIO GRANGEIRA | 28/06/17 | 94 | APTO |
| 0105 | 129521021 | SD PM | IVAN DA SILVA | 02/06/17 | 78 | APTO |
| 0106 | 129681021 | SD PM | FERNANDO ALMEIDA WISNESKI | 08/06/17 | 82 | APTO |
| 0107 | 66534021 | SD PM | JUNIOR APARECIDO SILVA DE SOUZA | 09/06/17 | 83 | APTO |
| 0108 | 24453021 | SD PM | CEZAR GOMES JUNIOR | 27/06/17 | 93 | APTO |
| 0109 | 125732021 | SD PM | GILBERTO BIANO MENDES VALIENTE | 30/05/17 | 75 | APTO |
| 0110 | 116482021 | SD PM | ABNER BORGES ALBUQUERQUE | 09/06/17 | 83 | APTO |
| 0111 | 127590021 | SD PM | INES ARAUJO DE PAULA | 27/06/17 | 93 | APTO |
| 0112 | 127955021 | SD PM | PAULO SERGIO FERRACINI DE OLIVEIRA | 13/06/17 | 85 | APTO |
| 0113 | 30150021 | SD PM | FELIPE MITUDY NAGATA GOTO - PENA | 28/06/17 | 101 | APTO |
| 0114 | 23787021 | SD PM | DIEGO DE SOUZA NANTES | NÃO POSSUI INSPEÇÃO PREVIA | 0 | 0 |
| 0115 | 36689021 | SD PM | CLAUDIO DOS SANTOS | 09/06/17 | 83 | APTO |
| 0116 | 128152021 | SD PM | LUCILENE MENDES DE OLIVEIRA | 23/06/17 | 91 | APTO |
| 0117 | 93059021 | SD PM | ERIVELTON SEBASTIAO DUARTE | 02/06/17 | 78 | APTO |
| 0118 | 128177021 | SD PM | NATALIA DE SOUZA LESSA CARNEIRO | 09/06/17 | 83 | APTO |
| 0119 | 94695021 | SD PM | FELIPE ROMERO CECCATO | 13/06/17 | 85 | APTO |
| 0120 | 19924021 | SD PM | ALEXANDRE MARTINS LOURENCO | 08/06/17 | 82 | APTO |
| 0121 | 60523021 | SD PM | RONALDO APARECIDO MORALES ESQUIVEL | 22/06/17 | 90 | APTO |
| 0122 | 102935021 | SD PM | FABIO JUNIOR LOPES | 23/06/17 | 91 | APTO |
| 0123 | 19537021 | SD PM | PAULO CESAR SALES FORTES | 05/06/17 | 79 | APTO |
| 0124 | 121219023 | SD PM | RENATA CRISTINA DA SILVA | 02/06/17 | 78 | APTO |
| 0125 | 61046021 | SD PM | TALITA TORRES SIMPLICIO | 12/06/17 | 84 | APTO |
| 0126 | 130410021 | SD PM | CASSILDA FELISBERTO BELARMINO | 28/06/17 | 94 | APTO |
| 0127 | 84637021 | SD PM | JOYCE DE LIMA BARRETO | 12/06/17 | 84 | APTO |
| 0128 | 7325021 | SD PM | VALDANIO RODRIGUES ALVES | 01/06/17 | 77 | APTO |
| 0129 | 33508021 | SD PM | ORLEY ROBERTO VAZ DOS SANTOS | 02/06/17 | 78 | APTO |
| 0130 | 114482021 | SD PM | ELOIR DE OLIVEIRA DREYER | 27/06/17 | 93 | APTO |
| 0131 | 74779021 | SD PM | RAMAO DE OLIVEIRA JUNIOR | 27/06/17 | 93 | APTO |
| 0132 | 93258021 | SD PM | MARCOS ANTONIO SILVA | 02/06/17 | 83 | APTO |
| 0133 | 132009021 | SD PM | LUIZ GUSTAVO CAVANHA ROMERO | 30/06/17 | 96 | APTO |
| 0134 | 118243021 | SD PM | ADEMIR CRISTALDO GUEDES | 22/06/17 | 9 | APTO |
| 0135 | 25081021 | SD PM | SANDRO SARJON ALVES DIAS | 08/06/17 | 82 | APTO |
| 0136 | 93510021 | SD PM | RICARDSON DOS SANTOS DUARTE | 13/06/17 | 85 | APTO |
| 0137 | 24990021 | SD PM | MAGNELSON BONFIM REIS | 30/05/17 | 75 | APTO |
| 0138 | 101963023 | SD PM | FERDINAND DUART | 28/06/17 | 94 | APTO |
| 0139 | 128461021 | SD PM | DOUGLAS MARTINS AJALA | 02/06/17 | 78 | APTO |
| 0140 | 48142021 | SD PM | WELLINGTON LEANDRO GOMES BATISTA | 20/06/17 | 88 | APTO |
| 0141 | 6221021 | SD PM | ESMAEL APARECIDO DOS SANTOS RAMOS LOPES | 28/06/17 | 94 | APTO |
| 0142 | 99430021 | SD PM | MARCOS ANTONIO CAIRES SOUZA | 26/06/17 | 92 | APTO |
| 0143 | 29154021 | SD PM | DIEGO ALVES CRISTALDO | 08/06/17 | 82 | APTO |
| 0144 | 97310021 | SD PM | IVANI DA SILVA CARVALHO | 14/06/17 | 86 | APTO |
| 0145 | 131516021 | SD PM | PAULO FABIANO MARTINS BARBOSA ECHEVERRIA | 22/06/17 | 90 | APTO |
| 0146 | 65777021 | SD PM | CARLOS UMBERTO DE OLIVEIRA BENITES | 09/06/17 | 83 | APTO |
| 0147 | 79285021 | SD PM | THIAGO VARZIM CABISTANY | 19/06/17 | 87 | APTO |
| 0148 | 116818021 | SD PM | MARCIO ANTONIO LOPES | 20/06/17 | 88 | APTO |
| 0149 | 118261023 | SD PM | ADILSON SENNA DE OLIVEIRA JUNIOR | 09/06/17 | 83 | APTO |
| 0150 | 81368021 | SD PM | CELSO CASSIO DA SILVA | 08/06/17 | 82 | APTO |
| 0151 | 96552021 | SD PM | MARCELO DE ALENCAR | 13/06/17 | 85 | APTO |
| 0152 | 38451021 | SD PM | MARCELO RODRIGO DURE MARTINEZ | 19/06/17 | 87 | APTO |
| 0153 | 108244021 | SD PM | EDIVANDE SOARES | 29/06/17 | 95 | APTO |
| 0154 | 126608021 | SD PM | FLAVIO CANUTO DA SILVA | 23/06/17 | 91 | APTO |
| 0155 | 115492021 | SD PM | LEONIS FERNANDES DE ALMEIDA | 02/06/17 | 78 | APTO |
| 0156 | 121040021 | SD PM | MARCELO SANCHES URQUIZA | 13/06/17 | 85 | APTO |
| 0157 | 42888021 | SD PM | CARLOS MADGER DE SOUZA MARTINS | 09/06/17 | 83 | APTO |

| | | | | | | |
|------|-----------|-------|--|----------|-----|------|
| 0158 | 46365021 | SD PM | JULIO CESAR MARQUES DA SILVA | 23/06/17 | 91 | APTO |
| 0159 | 54676021 | SD PM | ADAO TOBIAS DE CARVALHO - Pena | 30/06/17 | 96 | APTO |
| 0160 | 127750021 | SD PM | JACKSON LEMOS PINHEIRO | 31/05/17 | 76 | APTO |
| 0161 | 104091021 | SD PM | THIAGO VITORIANO DA SILVA | 09/06/17 | 83 | APTO |
| 0162 | 7253021 | SD PM | ELTON MESSIAS DA SILVA | 09/06/17 | 83 | APTO |
| 0163 | 38295021 | SD PM | BRUNO MACHADO DE SOUZA | 22/06/17 | 90 | APTO |
| 0164 | 129475021 | SD PM | ANTONIEL ANDRADE DE FREITAS | 13/06/17 | 85 | APTO |
| 0165 | 11422021 | SD PM | ALESSANDRO VIDIGAL DOS SANTOS | 27/10/17 | 143 | APTO |
| 0166 | 124639021 | SD PM | ANDRE MARCIO DE SOUZA | 31/05/17 | 76 | APTO |
| 0167 | 125906021 | SD PM | DENNER DO NASCIMENTO ALMEIDA | 09/06/17 | 83 | APTO |
| 0168 | 27997021 | SD PM | UELTON FRANCA OLIVEIRA | 23/06/17 | 91 | APTO |
| 0169 | 7932021 | SD PM | ENISLEI NOGUEIRA PICININ | 23/06/17 | 91 | APTO |
| 0170 | 111925021 | SD PM | LISBERTO SEBASTIAO DE LIMA | 23/06/17 | 91 | APTO |
| 0171 | 95794021 | SD PM | ANDERSON LUIZ BACK | 09/06/17 | 83 | APTO |
| 0172 | 94515021 | SD PM | JEAN PABLO VIANA DE SOUZA | 09/06/17 | 83 | APTO |
| 0173 | 133284021 | SD PM | EDSON HERRERO RODRIGUES- AG | 09/06/17 | 83 | APTO |
| 0174 | 133509021 | SD PM | HEBERSON JACKSON CHAVES DOS SANTOS | 23/06/17 | 91 | APTO |
| 0175 | 127065021 | SD PM | RONALDO DE CARVALHO AVILA | 31/05/17 | 76 | APTO |
| 0176 | 122021021 | SD PM | DEVANIR CIRILO DE ALMEIDA | 06/06/17 | 80 | APTO |
| 0177 | 39840021 | SD PM | MURILO BRUNO PALHARINI | 13/06/17 | 85 | APTO |
| 0178 | 27361021 | SD PM | JADER ROSA SANDIM | 06/06/17 | 80 | APTO |
| 0179 | 105614021 | SD PM | ADALBERTO PEREIRA DE SOUZA | 05/06/17 | 79 | APTO |
| 0180 | 62741021 | SD PM | VITOR PASCHUINI DOS SANTOS | 01/06/17 | 77 | APTO |
| 0181 | 6858021 | SD PM | MILTON ROSA DA SILVA JUNIOR | 13/06/17 | 85 | APTO |
| 0182 | 133940021 | SD PM | SAULO MOREIRA LUIZ | 23/06/17 | 91 | APTO |
| 0183 | 83363021 | SD PM | WAGNER ORTIZ DA SILVA | 20/06/17 | 88 | APTO |
| 0184 | 71307021 | SD PM | WELLINGTON AQUINO BALBUENA | 29/06/17 | 87 | APTO |
| 0185 | 116368021 | SD PM | MARCIA DE SOUZA BREGUEDO | 23/06/17 | 91 | APTO |
| 0186 | 98597021 | SD PM | FABIO JUNIOR DA SILVA ESCOBAR | 23/06/17 | 91 | APTO |
| 0187 | 108773021 | SD PM | VALMIR PEREIRA TEIXEIRA | 19/06/17 | 87 | APTO |
| 0188 | 133519022 | SD PM | FABIO PEREIRA LIMA | 20/06/17 | 88 | APTO |
| 0189 | 113323021 | SD PM | JADER LEONE SANCHES DIAS | 29/06/17 | 95 | APTO |
| 0190 | 87257021 | SD PM | MARCIO MARQUES VAZ | 02/06/17 | 78 | APTO |
| 0191 | 10822021 | SD PM | WEVERTON DA SILVA GONGORA | 26/06/17 | 92 | APTO |
| 0192 | 126358021 | SD PM | ANTONIO SILVERIO JUNIOR | 30/05/17 | 75 | APTO |
| 0193 | 234021 | SD PM | LEANDRO ROSA DE SOUZA | 23/06/17 | 91 | APTO |
| 0194 | 100025021 | SD PM | EDER SANTOS RIBEIRO DA COSTA | 13/06/17 | 85 | APTO |
| 0195 | 24920021 | SD PM | ISAIAIS ORTIZ DE SOUZA | 26/06/17 | 92 | APTO |
| 0196 | 126081021 | SD PM | MARCOS PINCELLI | 23/06/17 | 91 | APTO |
| 0197 | 126555021 | SD PM | WILLIAM BAGGIO CAVALCANTE | 23/06/17 | 91 | APTO |
| 0198 | 90363021 | SD PM | MARCOS ROBERTO COUTINHO | 28/06/17 | 94 | APTO |
| 0199 | 93116021 | SD PM | WILSON ALVARO DA COSTA | 09/06/17 | 83 | APTO |
| 0200 | 100694021 | SD PM | LUIZ EVANDRO FERNANDES PACHE | 02/06/17 | 78 | APTO |
| 0201 | 17850021 | SD PM | JEAN CARLOS VAZ ELIAS | 09/06/17 | 83 | APTO |
| 0202 | 132267021 | SD PM | ROGERIO AGUIAR TALAVEIRA | 13/06/17 | 85 | APTO |
| 0203 | 129464021 | SD PM | JOSIAS JOAQUIM DE SOUZA JUNIOR | 28/06/17 | 94 | APTO |
| 0204 | 90312021 | SD PM | FERNANDO HENRIQUE SCHIAVO GARCIA | 23/06/17 | 91 | APTO |
| 0205 | 7725021 | SD PM | SAMIR DE OLIVEIRA RODRIGUES | 13/06/17 | 85 | APTO |
| 0206 | 117728022 | SD PM | RODRIGO DA SILVA | 14/06/17 | 86 | APTO |
| 0207 | 118941021 | SD PM | AGNALDO NEVES RODRIGUES | 13/06/17 | 85 | APTO |
| 0208 | 127730021 | SD PM | DAVY JOSE MARTINES | 22/06/17 | 90 | APTO |
| 0209 | 23632021 | SD PM | JOSE RONIS DOS SANTOS RODRIGUES | 27/06/17 | 93 | APTO |
| 0210 | 106202021 | SD PM | FLAVIO JARA DO NASCIMENTO | 02/06/17 | 78 | APTO |
| 0211 | 122083021 | SD PM | ALTAMIR FLORENCIANO FERREIRA | 02/06/17 | 78 | APTO |
| 0212 | 7016021 | SD PM | ELTON GOMES DA SILVA | 27/09/17 | 143 | APTO |
| 0213 | 51284021 | SD PM | WESLEY MOREIRA MONARI | 02/06/17 | 78 | APTO |
| 0214 | 128981021 | SD PM | CLEBER OZORIO | 28/06/17 | 94 | APTO |
| 0215 | 12506021 | SD PM | LUIZ ANTONIO GRACIANO DE OLIVEIRA JUNIOR | 02/06/17 | 78 | APTO |
| 0216 | 121930021 | SD PM | PAULO RANIERE BEZERRA MAGALHAES | 09/06/17 | 83 | APTO |

| | | | | | | |
|------|-----------|-------|----------------------------------|----------------------------|-----|------|
| 0217 | 124653021 | SD PM | EDIVAN ELIAS PEREIRA - AG | NÃO POSSUI INSPEÇÃO PRÉVIA | 0 | 0 |
| 0218 | 100315021 | SD PM | CLAUDINEI LOPES XAVIER | 09/06/17 | 83 | APTO |
| 0219 | 130559021 | SD PM | LUIS FLAVIO RODRIGUES MENDONCA | 02/06/17 | 78 | APTO |
| 0220 | 60541021 | SD PM | SEVERINO BEJARNO LEYGUES JUNIOR | 27/06/17 | 93 | APTO |
| 0221 | 122586021 | SD PM | DONIVAL NOGUEIRA DA SILVA | 02/06/17 | 78 | APTO |
| 0222 | 129945021 | SD PM | CLEITON DIAS DE SOUZA | 06/06/17 | 80 | APTO |
| 0223 | 111455021 | SD PM | NILSON NUNES DE ARAUJO | 23/06/17 | 91 | APTO |
| 0224 | 127734021 | SD PM | DENILSON MONTIEL BARBIER | 30/06/17 | 96 | APTO |
| 0225 | 23748021 | SD PM | GORGE DO AMARAL SOUZA | 30/05/17 | 75 | APTO |
| 0226 | 18276021 | SD PM | MARCIO LANZA DA SILVA | 23/06/17 | 91 | APTO |
| 0227 | 130025021 | SD PM | ROGERIO FONTES BAZAN | 13/06/17 | 85 | APTO |
| 0228 | 33617021 | SD PM | GILSON DIAS DE ALMEIDA JUNIOR | 28/06/17 | 94 | APTO |
| 0229 | 102618021 | SD PM | PAULO WESLEY DA SILVA NANTES | 14/06/17 | 86 | APTO |
| 0230 | 130469021 | SD PM | LUIZ CARLOS QUEIROZ GOMES | 13/06/17 | 85 | APTO |
| 0231 | 22640021 | SD PM | RICHAN THIAGO SANABRIA | 02/06/17 | 78 | APTO |
| 0232 | 5636021 | SD PM | PAULO SERGIO CANHETE DE BARROS | 19/06/17 | 87 | APTO |
| 0233 | 6111021 | SD PM | AMILTON CEZAR REZENDE | 02/06/17 | 78 | APTO |
| 0234 | 7816021 | SD PM | ALBERTO TENORIO DA SILVA CORREA | 13/06/17 | 85 | APTO |
| 0235 | 112830021 | SD PM | TEOLDO QUEIROZ BATISTA | 13/06/17 | 85 | APTO |
| 0236 | 113139021 | SD PM | MARCIO TADEU FERREIRA DOS SANTOS | 31/05/17 | 76 | APTO |
| 0237 | 126582021 | SD PM | ALEXANDRE JOSE DA SILVA | 23/06/17 | 91 | APTO |
| 0238 | 112134021 | SD PM | ALEX GAYAO | 23/06/17 | 91 | APTO |
| 0239 | 30199021 | SD PM | JOADERSON ARGUELHO DA SILVA | 20/06/17 | 88 | APTO |
| 0240 | 57569021 | SD PM | DARLAN PEREIRA MIRANDA | 27/09/17 | 143 | APTO |
| 0241 | 112922022 | SD PM | VANISCLEY DOS SANTOS SILVA | 12/06/17 | 84 | APTO |
| 0242 | 82786022 | SD PM | AMILDO MALHEIRO VAZ | 09/06/17 | 83 | APTO |
| 0243 | 43463021 | SD PM | DANUBIA MONALIZA COELHO NUNES | 31/05/17 | 76 | APTO |
| 0244 | 132421021 | SD PM | DANIEL DOS SANTOS GODOY | 13/06/17 | 85 | APTO |
| 0245 | 124328021 | SD PM | HANDERSON DIAS RODRIGUES | 19/06/17 | 87 | APTO |
| 0246 | 132161021 | SD PM | ANDERSON RODRIGUES PINHEIRO | 23/06/17 | 91 | APTO |
| 0247 | 102839021 | SD PM | JOSUE FIAZ CANAZZA | 09/06/17 | 83 | APTO |
| 0248 | 86619021 | SD PM | CARLOS AUGUSTO ZERLOTI | 30/06/17 | 96 | APTO |
| 0249 | 109030021 | SD PM | ELEANDRO CORREA GONSAGA | 28/06/17 | 94 | APTO |
| 0250 | 98256021 | SD PM | SERGIO MARQUES DE ALENCAR | 09/06/17 | 83 | APTO |
| 0251 | 119109021 | SD PM | VALDIR DA SILVA LEITE | 06/06/17 | 80 | APTO |
| 0252 | 126096021 | SD PM | SIDNEY LIMA DUARTE | 13/06/17 | 85 | APTO |
| 0253 | 109266021 | SD PM | CLAUDIO ALBERNAZ DE SOUZA | 05/06/17 | 79 | APTO |
| 0254 | 18602023 | SD PM | WILSON FRANCA DE LEMOS | 31/05/17 | 76 | APTO |
| 0255 | 131191021 | SD PM | RODRIGO JOSE ARAUJO | 23/06/17 | 91 | APTO |
| 0256 | 103016021 | SD PM | RAFAEL ROZENDO DA COSTA | 26/06/17 | 92 | APTO |
| 0257 | 131110021 | SD PM | LINDOMAR GUTIERREZ DE OLIVEIRA | 27/09/17 | 143 | APTO |
| 0258 | 11418021 | SD PM | HEITOR HENRIQUE COSTA BALBINO | 28/06/17 | 94 | APTO |
| 0259 | 13122021 | SD PM | DANILO DE SOUZA LOPES | 13/06/17 | 85 | APTO |
| 0260 | 27267021 | SD PM | SILVANA PONCIANO MORATO PINTO | 27/06/17 | 93 | APTO |
| 0261 | 54092021 | SD PM | RAFAEL BRITZ ROCHA | 08/06/17 | 82 | APTO |
| 0262 | 133021 | SD PM | EDEMIR MOREIRA LUIZ | 23/06/17 | 91 | APTO |
| 0263 | 125000021 | SD PM | VALDEMIR SETUVAL DE ALMEIDA | 09/06/17 | 83 | APTO |
| 0264 | 91669021 | SD PM | EDER GIOVANNI POTT | 09/06/17 | 83 | APTO |
| 0265 | 119295021 | SD PM | LEANDRO QUEIROZ BERNARDES | 13/06/17 | 85 | APTO |
| 0266 | 133549021 | SD PM | FLAVIA SOUSA OVIEDO | 09/06/17 | 83 | APTO |
| 0267 | 85676021 | SD PM | ADRIANO SOARES DE SOUZA | 25/05/17 | 73 | APTO |
| 0268 | 114280021 | SD PM | MAURICIO DOS SANTOS | 05/06/17 | 79 | APTO |
| 0269 | 125580021 | SD PM | DIOCLEBER ANTUNES FLORES | 02/06/17 | 78 | APTO |
| 0270 | 27363021 | SD PM | EVERTON JUNIOR DE SOUZA | 28/06/17 | 94 | APTO |
| 0271 | 125289021 | SD PM | DIOGO ALVES CACERES | 28/06/17 | 94 | APTO |
| 0272 | 6114021 | SD PM | RENATO GONCALVES SOARES | 23/06/17 | 91 | APTO |
| 0273 | 45180021 | SD PM | MICHEL FABRICIO OLIVEIRA DIAS | 13/06/17 | 85 | APTO |
| 0274 | 113337021 | SD PM | MARCIO ANDRE AJALA SALDANHA | 23/06/17 | 91 | APTO |
| 0275 | 13115021 | SD PM | UGO ANTONIO PERALTA BAEZ | 20/06/17 | 88 | APTO |
| 0276 | 131987021 | SD PM | DIEGO DE OLIVEIRA SILVA | 02/06/17 | 78 | APTO |

| | | | | | | |
|------|-----------|-------|--|----------------------------|----|------|
| 0277 | 77534021 | SD PM | WESLEY MARTIN BENETTI | 14/06/17 | 86 | APTO |
| 0278 | 125943021 | SD PM | MAGNO SANCHES BARBOSA | 23/06/17 | 91 | APTO |
| 0279 | 125005021 | SD PM | VILSON VICENTE DE ARRUDA | 09/06/17 | 83 | APTO |
| 0280 | 132975021 | SD PM | JULIO CESAR DOS SANTOS SILVA | 29/06/17 | 95 | APTO |
| 0281 | 45071021 | SD PM | RENATO APARECIDO FORNAZIERI DOS SANTOS | 13/06/17 | 85 | APTO |
| 0282 | 133423021 | SD PM | DANILO PINHEIRO DA SILVA | 28/06/17 | 94 | APTO |
| 0283 | 7562021 | SD PM | JOSUE BERNARDO DA SILVA | 06/06/17 | 80 | APTO |
| 0284 | 100278021 | SD PM | VAGNER PIRES DA SILVA | 01/06/17 | 77 | APTO |
| 0285 | 48013021 | SD PM | FERNANDO CESAR BERNARDO DA SILVA | 13/06/17 | 85 | APTO |
| 0286 | 7516021 | SD PM | CARLOS MANOEL JUSTINIANO DE OLIVEIRA | 09/06/17 | 83 | APTO |
| 0287 | 117293021 | SD PM | ADEMIR DA SILVA CHAVES | 13/06/17 | 85 | APTO |
| 0288 | 102668021 | SD PM | MARTA MARIA DOS SANTOS OLIVEIRA | 12/06/17 | 84 | APTO |
| 0289 | 120886022 | SD PM | CLEBER NOGUEIRA DE OLIVEIRA | 26/06/17 | 92 | APTO |
| 0290 | 129672021 | SD PM | ANGELO DE SOUZA NASCIMENTO | 09/06/17 | 83 | APTO |
| 0291 | 122213021 | SD PM | CASSIA ALVES CARNEIRO | 02/06/17 | 78 | APTO |
| 0292 | 48954021 | SD PM | TIAGO APARECIDO BASSO | 13/06/17 | 85 | APTO |
| 0293 | 34483021 | SD PM | VALDINES NASCIMENTO DOS SANTOS | 26/06/17 | 92 | APTO |
| 0294 | 125140021 | SD PM | LUIZ ROBERTO DA CRUZ | 19/06/17 | 87 | APTO |
| 0295 | 131710021 | SD PM | JULIO CEZAR BRAZIL ALVES | 09/06/17 | 83 | APTO |
| 0296 | 130855021 | SD PM | CLAUDEMIR SANGUINA MARQUES | 09/06/17 | 83 | APTO |
| 0297 | 124200021 | SD PM | FABIO DE ALMEIDA DA SILVA | 01/06/17 | 77 | APTO |
| 0298 | 121785021 | SD PM | SENILSON APARECIDO DE CARVALHO | 13/06/17 | 85 | APTO |
| 0299 | 104706021 | SD PM | ALYSON SOUZA BULCAO | 13/06/17 | 85 | APTO |
| 0300 | 134004021 | SD PM | LINCOLN ARIEL DE CARVALHO NUNES | 06/06/17 | 80 | APTO |
| 0301 | 112668021 | SD PM | ANA CRISTINA BORGES ALBUQUERQUE | 26/06/17 | 92 | APTO |
| 0302 | 90600021 | SD PM | GLAUCIO LOUREIRO RIBEIRO | 31/05/17 | 76 | APTO |
| 0303 | 123161021 | SD PM | MARCO ANTONIO JOSE FERNANDES | 31/05/17 | 76 | APTO |
| 0304 | 10523021 | SD PM | DOUGLAS ALZAMENDE MARTINS | NÃO POSSUI INSPEÇÃO PRÉVIA | 0 | 0 |
| 0305 | 5573021 | SD PM | RAFAEL ANTONIO MONACO | 02/06/17 | 78 | APTO |
| 0306 | 96711021 | SD PM | ROBSON LEITE PINTO | 19/06/17 | 87 | APTO |
| 0307 | 25194021 | SD PM | RUBSON PIRES DE OLIVEIRA | 09/06/17 | 83 | APTO |
| 0308 | 116590021 | SD PM | GENILSON BEZERRA CHAVES | 02/06/17 | 78 | APTO |
| 0309 | 66938021 | SD PM | LEANDRO RIBAS TERRA | 09/06/17 | 83 | APTO |
| 0310 | 84266021 | SD PM | JURANDIR MIRANDA | 31/05/17 | 76 | APTO |
| 0311 | 88247021 | SD PM | JACKSON LOPES DE FREITAS | 14/06/17 | 86 | APTO |
| 0312 | 10495021 | SD PM | EDIVALDO LEAO DE SOUZA | 13/06/17 | 85 | APTO |
| 0313 | 120823021 | SD PM | ADELMO VIEIRA TOLOTTI | 27/06/17 | 93 | APTO |
| 0314 | 123043021 | SD PM | JOAO BATISTA FERNANDES OLIVEIRA | 28/06/17 | 94 | APTO |
| 0315 | 120652021 | SD PM | SIRLEY ALVES NASCIMENTO | 09/06/17 | 83 | APTO |
| 0316 | 113202021 | SD PM | ANDRE OLIVEIRA SALDANHA | 09/06/17 | 83 | APTO |
| 0317 | 20305021 | SD PM | EDMAR FALCAO SANTANA | 31/05/17 | 76 | APTO |
| 0318 | 115173021 | SD PM | LIDINEI FERNANDES OLIVEIRA | 28/06/17 | 94 | APTO |
| 0319 | 125039021 | SD PM | CLAUDIO JULIO LEMES | 12/06/17 | 84 | APTO |
| 0320 | 29243021 | SD PM | GLEIDSON DA COSTA FRANCA | 14/06/17 | 86 | APTO |
| 0321 | 20842021 | SD PM | THIAGO PRATES DE SOUZA PEREIRA | 13/06/17 | 85 | APTO |
| 0322 | 122970021 | SD PM | ARLEY RODRIGUES SOARES | 02/06/17 | 78 | APTO |
| 0323 | 101683021 | SD PM | MAURO CARVALHO DOS SANTOS | 23/06/17 | 91 | APTO |
| 0324 | 73255021 | SD PM | ANDRE LUIZ PEREIRA LEITE | 09/06/17 | 83 | APTO |
| 0325 | 82686021 | SD PM | FABIO GOMES LARA | 19/06/17 | 87 | APTO |
| 0326 | 58489021 | SD PM | ROGERIO PEREIRA DE SOUZA | 05/06/17 | 79 | APTO |
| 0327 | 24128021 | SD PM | PAULO GERMANO GOMES DO NASCIMENTO | 09/06/17 | 83 | APTO |
| 0328 | 134087021 | SD PM | FABIO JOSE DA SILVA OLIVEIRA | 08/06/17 | 82 | APTO |
| 0329 | 120225021 | SD PM | CLEBIS MATHIAS DA SILVA | 29/06/17 | 95 | APTO |
| 0330 | 122281021 | SD PM | ROGERIO DE LIMA CHIARELI | 13/06/17 | 85 | APTO |
| 0331 | 109123021 | SD PM | DANIEL ELIAS DE OLIVEIRA PINHEIRO | 26/06/17 | 92 | APTO |
| 0332 | 30994021 | SD PM | IZAQUE WELLINGTON DA SILVA CHAPARRO | 13/06/17 | 85 | APTO |
| 0333 | 129237021 | SD PM | BRUNA NOBRE MUNIZ - DESC. LTIP | 20/06/17 | 92 | APTO |

| | | | | | | |
|------|-----------|-------|--|----------------------------|-----|------|
| 0334 | 117501024 | SD PM | ALEXANDRE PROCOPIO DA SILVA - DESC. LTIP | 02/06/17 | 78 | APTO |
| 0335 | 132326021 | SD PM | HUDSON DE OLIVEIRA FERREIRA | 02/06/17 | 78 | APTO |
| 0336 | 130136021 | SD PM | JOSE EDELSON LIMA SAKAMOTO - VER. ANT LTIP | 27/09/17 | 143 | APTO |
| 0337 | 30676021 | SD PM | MAYCOM DIAS DE LIMA - DESC. LTIP | 26/06/17 | 92 | APTO |
| 0338 | 101132021 | SD PM | MARCELO RODRIGO SCHUELLER DE ALMEIDA | NÃO POSSUI INSPEÇÃO PRÉVIA | 0 | 0 |
| 0339 | 7750021 | SD PM | GLEISON DOS SANTOS GOMES | 23/06/17 | 91 | APTO |
| 0340 | 129030021 | SD PM | FREDERICO GUIMARAES MIRANDA | 05/06/17 | 79 | APTO |
| 0341 | 114848021 | SD PM | ANDERSON SIQUEIRA | 02/06/17 | 78 | APTO |
| 0342 | 130421021 | SD PM | ELIONE NASCIMENTO DE SOUZA | 23/06/17 | 91 | APTO |
| 0343 | 42664021 | SD PM | HAUNE FAKER DUARTE | 13/06/17 | 85 | APTO |
| 0344 | 123893021 | SD PM | RAFFAEL LUCAS SANTOS | 28/06/17 | 94 | APTO |
| 0345 | 14914021 | SD PM | WELLINGTON ROLAO BORGES DA SILVA | 28/06/17 | 94 | APTO |
| 0346 | 76171022 | SD PM | LETICIA DA SILVA DINIZ | 27/09/17 | 143 | APTO |
| 0347 | 10460021 | SD PM | DIEGO PEREIRA ALVES | 14/06/17 | 86 | APTO |
| 0348 | 114063021 | SD PM | ALESSANDRO SALES DE ARAUJO NUNES | 27/06/17 | 93 | APTO |
| 0349 | 11444021 | SD PM | FERNANDO HENRIQUE MADUREIRA DE CARVALHO | 22/06/17 | 90 | APTO |
| 0350 | 129802021 | SD PM | JONES GARCIA DE JESUS | 02/06/17 | 78 | APTO |
| 0351 | 132457021 | SD PM | BRUNO SOUZA CABRAL | 09/06/17 | 83 | APTO |
| 0352 | 5667021 | SD PM | ISAIAS FLORENTIN | 27/06/17 | 93 | APTO |
| 0353 | 122477021 | SD PM | LEONARDO GAZAL DIAS | 30/06/17 | 96 | APTO |
| 0354 | 28856021 | SD PM | DANNY WILLIAN ARAUJO BRAGA | 28/06/17 | 94 | APTO |
| 0355 | 101880021 | SD PM | BENIGNO FIALHO DIAS RUIZ | 02/06/17 | 78 | APTO |
| 0356 | 19122021 | SD PM | MAYCON DE SOUZA LEANDRO | 09/06/17 | 83 | APTO |
| 0357 | 62375023 | SD PM | FERNANDA LOPES LEVINSKI | 06/06/17 | 80 | APTO |
| 0358 | 131134021 | SD PM | JAIR SOUZA | 23/06/17 | 91 | APTO |
| 0359 | 74125021 | SD PM | MOACIR PEREIRA BRAGA | 09/06/17 | 83 | APTO |
| 0360 | 123542021 | SD PM | CARLOS ALBERTO CRISTALDO LOPES | 09/06/17 | 83 | APTO |
| 0361 | 20117021 | SD PM | LUIZ ANTONIO ALVES DOS REIS | 23/06/17 | 91 | APTO |
| 0362 | 128346021 | SD PM | TARCIZO DE MATOS CACERES | 02/06/17 | 78 | APTO |
| 0363 | 27422021 | SD PM | WADDINGTON SANTANA BRITO | 01/06/17 | 77 | APTO |
| 0364 | 25052021 | SD PM | THIAGO HENRIQUE FERREIRA | 13/06/17 | 85 | APTO |
| 0365 | 55213021 | SD PM | AILTON APARECIDO ARAQUAN | 27/06/17 | 93 | APTO |
| 0366 | 88583021 | SD PM | PAULO ROBERTO RECALDE DOS SANTOS | 08/06/17 | 82 | APTO |
| 0367 | 132577021 | SD PM | NILSON VERA DA SILVA | 12/06/17 | 84 | APTO |
| 0368 | 5899021 | SD PM | FABIO DA SILVA OLIVEIRA | 02/06/17 | 78 | APTO |
| 0369 | 23589021 | SD PM | RICARDO JESUS DE MACEDO | 09/06/17 | 83 | APTO |
| 0370 | 121448022 | SD PM | OTONIEL ROCHA DE ARAUJO | 31/05/17 | 76 | APTO |
| 0371 | 98197021 | SD PM | HERBERTY ROSA XAVIER | 02/06/17 | 78 | APTO |
| 0372 | 11489021 | SD PM | JANAINA AURELIANO BORGES | 09/06/17 | 83 | APTO |
| 0373 | 6903021 | SD PM | CARLA ALINE SANTOS AGUIAR | 23/06/17 | 91 | APTO |
| 0374 | 91184021 | SD PM | ESTHER PRISCILA MARQUES HADDAD ZANCHET | 28/06/17 | 94 | APTO |
| 0375 | 101492021 | SD PM | EZEQUIEL SANTOS SILVA | 28/06/17 | 94 | APTO |
| 0376 | 35697021 | SD PM | LUCAS SILVA DE MORAES | 23/06/17 | 91 | APTO |
| 0377 | 57632021 | SD PM | DARLAN BARBOSA DA CRUZ | 05/06/17 | 79 | APTO |
| 0378 | 26191021 | SD PM | THIAGO SANTOS MARTINS | 23/06/17 | 91 | APTO |
| 0379 | 124844021 | SD PM | VALDIR PEREIRA DA SILVA | 05/06/17 | 79 | APTO |
| 0380 | 24069021 | SD PM | MARCOS PACHECO DA SILVA - AG | NÃO POSSUI INSPEÇÃO PRÉVIA | 0 | 0 |
| 0381 | 46402021 | SD PM | MENSSIOS LEONI ARAUJO ELOY | 12/06/17 | 84 | APTO |
| 0382 | 5467021 | SD PM | ALEXANDRE DE CARVALHO SANTOS | 23/06/17 | 91 | APTO |
| 0383 | 102879021 | SD PM | BRUNO UBIRAJARA PAIVA DE OLIVEIRA | 12/06/17 | 84 | APTO |
| 0384 | 2528021 | SD PM | CAROLINA LOUVEIRA VALADAO | 09/06/17 | 83 | APTO |
| 0385 | 134174021 | SD PM | MARCELO ROSARIO GARCIA | 23/06/17 | 91 | APTO |
| 0386 | 121616021 | SD PM | LUCIANO BRANDAO PEREIRA | 19/06/17 | 87 | APTO |
| 0387 | 105393021 | SD PM | EDMILSON JOSE DE OLIVEIRA | 06/06/17 | 80 | APTO |
| 0388 | 102983021 | SD PM | LUIZ HENRIQUE NOGUEIRA MACIEL | 01/06/17 | 77 | APTO |
| 0389 | 6086021 | SD PM | GILMAR ALEXANDRE SOUZA FAY - AG | 02/06/17 | 78 | APTO |
| 0390 | 10656021 | SD PM | DIOGO HENRIQUE RODRIGUES PREZA | 31/05/17 | 76 | APTO |

| | | | | | | |
|------|-----------|-------|--------------------------------------|----------|-----|------|
| 0391 | 125065021 | SD PM | ELTON DOS SANTOS DE MELO | 01/06/17 | 77 | APTO |
| 0392 | 88018021 | SD PM | LUIZ CARLOS REZENDE | 09/06/17 | 83 | APTO |
| 0393 | 102263021 | SD PM | WILLIAM PEREIRA GONCALVES | 02/06/17 | 78 | APTO |
| 0394 | 7466022 | SD PM | ATILA GERMANO GOMES | 09/06/17 | 83 | APTO |
| 0395 | 128677021 | SD PM | THIAGO ALEXSANDRO BARRETO | 22/06/17 | 90 | APTO |
| 0396 | 100926021 | SD PM | ALESANDRO SILVA FERREIRA | 01/06/17 | 77 | APTO |
| 0397 | 25146021 | SD PM | CLAUDIO BENITES DA SILVA | 22/06/17 | 90 | APTO |
| 0398 | 100495021 | SD PM | WAGNER CARBONARI | 20/06/17 | 88 | APTO |
| 0399 | 133732023 | SD PM | PAULO RODRIGO RODRIGUES DOS SANTOS | 12/06/17 | 84 | APTO |
| 0400 | 26144021 | SD PM | IVIE ANNE SANTOS DA SILVA | 12/06/17 | 84 | APTO |
| 0401 | 127143021 | SD PM | DANIEL DE SOUZA SILVA | 13/06/17 | 85 | APTO |
| 0402 | 36598021 | SD PM | GUILHERME AUGUSTO SANTOS DE OLIVEIRA | 02/06/17 | 78 | APTO |
| 0403 | 102713021 | SD PM | JOAO LIMA DOS SANTOS | 13/06/17 | 85 | APTO |
| 0404 | 31140021 | SD PM | ROGERIO MELO DE OLIVEIRA | 26/06/17 | 92 | APTO |
| 0405 | 54561021 | SD PM | KLEBIO LEANDRO DA SILVA | 26/06/17 | 92 | APTO |
| 0406 | 54207021 | SD PM | DIOGO COELHO FERREIRA | 02/06/17 | 78 | APTO |
| 0407 | 95616021 | SD PM | ELISEU FOGAÇA MORAIS | 02/06/17 | 78 | APTO |
| 0408 | 101347021 | SD PM | JOSE CARLOS HERCULANO GONCALVES | 30/05/17 | 75 | APTO |
| 0409 | 19680021 | SD PM | CARLOS RODRIGO OZUNA DOS SANTOS | 23/06/17 | 91 | APTO |
| 0410 | 106180021 | SD PM | MARCO ANTONIO GANDOLFO | 23/06/17 | 91 | APTO |
| 0411 | 69353021 | SD PM | MARI LUZ HERRERO RODRIGUES | 06/06/17 | 80 | APTO |
| 0412 | 12478021 | SD PM | JAILSON WELLINGTON VALDEZ DA SILVA | 05/06/17 | 79 | APTO |
| 0413 | 130272021 | SD PM | JOSE HENRIQUE LEITE DE LIMA | 02/06/17 | 78 | APTO |
| 0414 | 31008021 | SD PM | RONALDO ADRIANO PINTO DE SOUZA | 28/06/17 | 94 | APTO |
| 0415 | 102320021 | SD PM | JOAO RAFAEL FERRI | 14/06/17 | 86 | APTO |
| 0416 | 6684021 | SD PM | SAMUEL DA SILVA SANTOS | 08/06/17 | 82 | APTO |
| 0417 | 110215021 | SD PM | AGNALDO DA ROSA ALBUQUERQUE | 23/06/17 | 91 | APTO |
| 0418 | 101706021 | SD PM | ROBSON VALANDRO MARQUES MACHADO | 22/06/17 | 92 | APTO |
| 0419 | 90171022 | SD PM | HERIC RICARD GUIMARAES FRANCA | 13/06/17 | 85 | APTO |
| 0420 | 76458021 | SD PM | FABIO OLIVEIRA PINZAN | 13/06/17 | 85 | APTO |
| 0421 | 46108021 | SD PM | RONILSO RIQUELME PIRES | 31/05/17 | 76 | APTO |
| 0422 | 102893021 | SD PM | RENE MARTINS GIMENES | 02/06/17 | 78 | APTO |
| 0423 | 101559021 | SD PM | REGINALDO NUNES DE SOUZA | 13/06/17 | 85 | APTO |
| 0424 | 123755021 | SD PM | ODAIR LEITE MUNIZ | 09/06/17 | 83 | APTO |
| 0425 | 101530021 | SD PM | ADAILSON LIRA SOARES | 02/06/17 | 78 | APTO |
| 0426 | 130183021 | SD PM | MARIZETE FLORES DOS S BULGUE | 02/06/17 | 78 | APTO |
| 0427 | 10721021 | SD PM | OSVALDO GARCIA DE ALMEIDA NETO | 05/06/17 | 79 | APTO |
| 0428 | 133897021 | SD PM | RAPHAEL PEREIRA | 08/06/17 | 82 | APTO |
| 0429 | 131500021 | SD PM | LEONARDO LIMA AGUIAR | 02/06/17 | 78 | APTO |
| 0430 | 132871021 | SD PM | PAULO HENRIQUE DA SILVA LEITE | 02/06/17 | 78 | APTO |
| 0431 | 131690021 | SD PM | EDER DOS REIS SILVA | 02/06/17 | 78 | APTO |
| 0432 | 97082021 | SD PM | ONIVALDO ANTONIO PEREIRA JUNIOR | 09/06/17 | 83 | APTO |
| 0433 | 77858021 | SD PM | VILSON BONFIM DE SOUZA | 02/06/17 | 78 | APTO |
| 0434 | 15574021 | SD PM | FELIPE FERNANDES ALVES | 27/09/17 | 143 | APTO |
| 0435 | 86825021 | SD PM | NELSON ROSA RIOS DA SILVA | 27/09/17 | 143 | APTO |
| 0436 | 15580021 | SD PM | RODRIGO SARATE MACHADO | 27/09/17 | 143 | APTO |
| 0437 | 133644021 | SD PM | JOSE DILSON PEREIRA DE ANDRADE | 27/09/17 | 143 | APTO |
| 0438 | 113735021 | SD PM | ALMIR PAULISTA ROSATI JUNIOR | 27/09/17 | 143 | APTO |
| 0439 | 3909021 | SD PM | GAUDILEY FERREIRA RAMIRES | 28/08/17 | 128 | APTO |
| 0440 | 52801021 | SD PM | RONALDO COLIBABA DE LIMA | 27/09/17 | 143 | APTO |
| 0441 | 114400021 | SD PM | NATANAEEL GILBERTO BENITES ALVES | 27/09/17 | 143 | APTO |
| 0442 | 114388021 | SD PM | JEFERSON BORHER GUIMARAES | 27/09/17 | 143 | APTO |
| 0443 | 130300021 | SD PM | FABRICIO RODRIGUEE DE SOUZA | 27/09/17 | 143 | APTO |
| 0444 | 120662021 | SD PM | WLADIMIR PINHEIRO DA SILVA | 27/09/17 | 143 | APTO |
| 0445 | 120836021 | SD PM | RODRIGO NASCIMENTO BONFIM | 27/09/17 | 143 | APTO |
| 0446 | 126436021 | SD PM | JANAINA MATIAS DE OLIVEIRA | 27/09/17 | 143 | APTO |
| 0447 | 123205021 | SD PM | CARLOS EDUARDO AZATO | 27/09/17 | 143 | APTO |

EDITAL n. 3/CFC/DRSP/PMMS/2017 – TURMA 23ª
PROCESSO SELETIVO INTERNO PARA INGRESSO NO CURSO DE FORMAÇÃO DE CABOS DO QUADRO DA POLÍCIA MILITAR DE MATO GROSSO DO SUL
- Habilitação por Antiguidade –
O COMANDANTE-GERAL DA POLÍCIA MILITAR DO ESTADO DE MATO GROSSO DO SUL, no uso de suas atribuições legais, e tendo em vista o disposto no artigo 15-A, § 1º da Lei Complementar n. 53, de 30 de agosto de 1990 e alterações posteriores, Lei Complementar nº 203, de 5 de outubro de 2015 e Decreto nº 10.769, de 09 de maio de 2002 e Decreto nº 14.839, de 20 de setembro de 2017, torna público, para conhecimento dos interessados, o **Anexo I** deste Edital, que contém a lista dos Soldados QPPM **Inscritos** no processo seletivo; o **Anexo II** com a relação dos Soldados QPPM **Não Inscritos** e **eliminados** do certame (item 6.2.5 do edital de abertura) e o **Anexo III** com relação dos **Cabos QPPM que se inscreveram para confirmação de Curso** no Processo Seletivo Interno do Curso de Formação de Cabos – CFC/2017, critério de antiguidade, conforme este Edital.

CAMPO GRANDE - MS, 09 DE OUTUBRO DE 2017.

WALDIR RIBEIRO ACOSTA– Coronel QOPM
 Comandante-Geral da Polícia Militar de Mato Grosso do Sul

Anexo I ao EDITAL n. 3/CFC/DRSP/PMMS/2017
PROCESSO SELETIVO INTERNO PARA INGRESSO NO CURSO DE FORMAÇÃO DE CABOS DO QUADRO DA POLÍCIA MILITAR DE MATO GROSSO DO SUL
- Habilitação por Antiguidade –

Relação dos candidatos inscritos.

| ORD | ALM | MAT | GRAD | NOME |
|-----|------|-----------|-------|------------------------------------|
| 1 | 0003 | 91376021 | SD PM | CLEBER MENDONCA COELHO |
| 2 | 0005 | 68830021 | SD PM | HUMBERTO RIBEIRO DA CONCEICAO |
| 3 | 0006 | 95301021 | SD PM | JOSE FRANCISCO DA SILVA PAVONI |
| 4 | 0008 | 98567021 | SD PM | ROBERTO CAVALCANTE DE LIMA |
| 5 | 0013 | 96838021 | SD PM | JURANDIR NESPOLES |
| 6 | 0015 | 123987021 | SD PM | IVAN CARLOS MARTINS DE OLIVEIRA |
| 7 | 0016 | 90926021 | SD PM | GLEIDSON BENITES |
| 8 | 0017 | 108534021 | SD PM | MARIA DE FATIMA MARTINS GONCALVES |
| 9 | 0018 | 108933021 | SD PM | EDUARDO APARECIDO GARCIA DE PAULA |
| 10 | 0019 | 128179021 | SD PM | DAVID ARAUJO BRITZ |
| 11 | 0021 | 113303021 | SD PM | ENEIAS VIEIRA GONCALVES |
| 12 | 0022 | 116010021 | SD PM | SERGIO JUNIOR DE SOUZA |
| 13 | 0023 | 128030021 | SD PM | WEDER NOGUEIRA BORGES |
| 14 | 0024 | 130292021 | SD PM | DANIEL CALDEIRA DE OLIVEIRA |
| 15 | 0027 | 93406021 | SD PM | MARIOSVAL DE SOUZA |
| 16 | 0030 | 45077021 | SD PM | CLEU SANTOS |
| 17 | 0033 | 128048021 | SD PM | ELISEU AFONSO SOARES |
| 18 | 0034 | 15313021 | SD PM | VILSON ENCINA SEIDENFUSS |
| 19 | 0036 | 24916021 | SD PM | WAGNER MOREIRA DA SILVA XAVIER |
| 20 | 0037 | 102185021 | SD PM | NILSON FRANCISCO DOS SANTOS |
| 21 | 0038 | 133025021 | SD PM | ROGERIO MACHADO DA SILVA |
| 22 | 0039 | 7472021 | SD PM | LARISSA MELGAREJO ZAPATTA |
| 23 | 0040 | 701021 | SD PM | RENATO DE FREITAS MARTINS |
| 24 | 0041 | 6045021 | SD PM | EVONILDO MARTINS PINTO |
| 25 | 0043 | 87169021 | SD PM | ALEX SANDRO DE LIMA VIANA |
| 26 | 0044 | 85295021 | SD PM | ROGERIO ROBERTO |
| 27 | 0045 | 7494021 | SD PM | EMANUEL CARLOS DE ANDRADE MATEUS |
| 28 | 0046 | 101626021 | SD PM | DOUGLAS DA CONCEICAO ORTIZ |
| 29 | 0047 | 125237021 | SD PM | AGNALDO SIQUEIRA DA SILVA |
| 30 | 0048 | 125743021 | SD PM | JOACIL VELASQUE SILVA |
| 31 | 0049 | 64051021 | SD PM | EBENEZER PEREIRA MIRANDA |
| 32 | 0050 | 88927021 | SD PM | MARCELO AUGUSTO LUIZ DE FREITAS |
| 33 | 0051 | 120609021 | SD PM | KLEBER GOMES DE SOUZA |
| 34 | 0053 | 127193021 | SD PM | WILLIAN RODRIGUES VARGAS |
| 35 | 0054 | 24418021 | SD PM | ATAIDE JACQUES NETO |
| 36 | 0055 | 124747021 | SD PM | FERNANDO GIMENES AGUEIRO |
| 37 | 0057 | 77632021 | SD PM | MARCO ANTONIO BRUNO LEITE |
| 38 | 0058 | 7752021 | SD PM | ANDRE FAUSTINO DIAS FILHO |
| 39 | 0059 | 114545021 | SD PM | PAULO REGINALDO DOS SANTOS |
| 40 | 0060 | 102824021 | SD PM | GUILHERME GRATAO CUNHA |
| 41 | 0061 | 10457021 | SD PM | EDUARDO FERREIRA DOS SANTOS |
| 42 | 0062 | 134090021 | SD PM | FLAVIO BORGES RODRIGUES DE SOUZA |
| 43 | 0063 | 19025021 | SD PM | WAGNER ROBERTO DA COSTA |
| 44 | 0065 | 133110021 | SD PM | JEFFERSON MACIEL DOS SANTOS |
| 45 | 0066 | 24904021 | SD PM | JEFFERSON VARGAS FERNANDES |
| 46 | 0067 | 116959021 | SD PM | EDEVALDO ALEIXO MARQUES FONTES |
| 47 | 0068 | 11833021 | SD PM | THIAGO TEIXEIRA DUARTE |
| 48 | 0069 | 14275021 | SD PM | NAERCIO DELAMARE CARDOSO |
| 49 | 0070 | 45241021 | SD PM | NADER CACERES CHARIF |
| 50 | 0071 | 40040021 | SD PM | ERASMO BRUNO DE MELLO CUBAS |
| 51 | 0072 | 42109021 | SD PM | ULISSES CESAR ALCARAS JUNIOR |
| 52 | 0073 | 126519021 | SD PM | WILLIAN DA SILVA MACHADO |
| 53 | 0074 | 82917021 | SD PM | MARCIO INACIO LIMA - AG |
| 54 | 0075 | 113024021 | SD PM | CELSO ROSA BRAZ |
| 55 | 0076 | 115003021 | SD PM | RICARDO ADRIANO DUTRA MENDES |
| 56 | 0077 | 128686021 | SD PM | SELMA DE SOUZA |
| 57 | 0078 | 20621021 | SD PM | IVAN DOS SANTOS SOUZA |
| 58 | 0079 | 121265021 | SD PM | JOSE NIXON SOUZA DOS SANTOS |
| 59 | 0080 | 10443021 | SD PM | JEFFERSON ROSA CASTRO DOS SANTOS |
| 60 | 0081 | 93478021 | SD PM | HELENILSO GOMES DE LIMA |
| 61 | 0082 | 124773021 | SD PM | JORIAN DE SOUZA ORTIZ |
| 62 | 0083 | 17417021 | SD PM | GIVANILDO MOREIRA BELO |
| 63 | 0084 | 112715021 | SD PM | LINDOMAR TIBURCIO DE LIMA |
| 64 | 0085 | 25849021 | SD PM | MADSON ACOSTA FLORES |
| 65 | 0086 | 87177021 | SD PM | ALEXANDRE AVALO SABINO |
| 66 | 0087 | 128901021 | SD PM | WAGNER GOMES DE SOUZA |
| 67 | 0088 | 68141021 | SD PM | JOSE INACIO ARANTES FRANCA MARTINS |
| 68 | 0089 | 28543021 | SD PM | CARLOS ALBERTO SANTOS SANTANA |
| 69 | 0090 | 100905021 | SD PM | SERGIO GOMES VEDOJA |

| | | | | |
|-----|------|-----------|-------|--|
| 70 | 0091 | 19147021 | SD PM | ANDERSON MARSSARO |
| 71 | 0092 | 102995021 | SD PM | BRUNO RODRIGUES DE OLIVEIRA |
| 72 | 0093 | 125393021 | SD PM | ROBERTO XAVIER DE SOUZA |
| 73 | 0094 | 24949021 | SD PM | LUIZ RODRIGO PORTO PORTILHO |
| 74 | 0095 | 119196021 | SD PM | CLODOALDO CASANOVA AJALA |
| 75 | 0096 | 32050021 | SD PM | EUCLIDES LUIS MALDONADO REINOSO |
| 76 | 0097 | 19186021 | SD PM | ANDREI DE LUCENA MILANEZI |
| 77 | 0098 | 6240021 | SD PM | JULIO CESAR RODRIGUES REBOUCAS |
| 78 | 0099 | 134173021 | SD PM | WAGNER DE LIMA SANTOS |
| 79 | 0100 | 92381021 | SD PM | ELICIEL FREIRE DE SALLES |
| 80 | 0101 | 130997021 | SD PM | RODRIGO ALEXANDRE CANIATTO |
| 81 | 0102 | 42083021 | SD PM | ELITONE ANTONIO ANGELO |
| 82 | 0103 | 130790021 | SD PM | MARIA ROZANGELA GONCALVES MARTINS |
| 83 | 0104 | 86617021 | SD PM | ROGERIO GRANGEIRA |
| 84 | 0105 | 129521021 | SD PM | IVAN DA SILVA |
| 85 | 0106 | 129681021 | SD PM | FERNANDO ALMEIDA WISNESKI |
| 86 | 0107 | 66534021 | SD PM | JUNIOR APARECIDO SILVA DE SOUZA |
| 87 | 0108 | 24453021 | SD PM | CEZAR GOMES JUNIOR |
| 88 | 0109 | 125732021 | SD PM | GILBERTO BIANO MENDES VALIENTE |
| 89 | 0110 | 116482021 | SD PM | ABNER BORGES ALBUQUERQUE |
| 90 | 0111 | 127590021 | SD PM | INES ARAUJO DE PAULA |
| 91 | 0112 | 127955021 | SD PM | PAULO SERGIO FERRACINI DE OLIVEIRA |
| 92 | 0113 | 30150021 | SD PM | FELIPE MITUDY NAGATA GOTO - PENA |
| 93 | 0114 | 23787021 | SD PM | DIEGO DE SOUZA NANTES |
| 94 | 0115 | 36689021 | SD PM | CLAUDIO DOS SANTOS |
| 95 | 0116 | 128152021 | SD PM | LUCILENE MENDES DE OLIVEIRA |
| 96 | 0117 | 93059021 | SD PM | ERIVELTON SEBASTIAO DUARTE |
| 97 | 0118 | 128177021 | SD PM | NATALIA DE SOUZA LESSA CARNEIRO |
| 98 | 0119 | 94695021 | SD PM | FELIPE ROMERO CECCATO |
| 99 | 0120 | 19924021 | SD PM | ALEXANDRE MARTINS LOURENCO |
| 100 | 0121 | 60523021 | SD PM | RONALDO APARECIDO MORALES ESQUIVEL |
| 101 | 0122 | 102935021 | SD PM | FABIO JUNIOR LOPES |
| 102 | 0123 | 19537021 | SD PM | PAULO CESAR SALES FORTES |
| 103 | 0124 | 121219023 | SD PM | RENATA CRISTINA DA SILVA |
| 104 | 0125 | 61046021 | SD PM | TALITA TORRES SIMPLICIO |
| 105 | 0126 | 130410021 | SD PM | CASSILDA FELISBERTO BELARMINO |
| 106 | 0127 | 84637021 | SD PM | JOYCE DE LIMA BARRETO |
| 107 | 0128 | 7325021 | SD PM | WALDANIO RODRIGUES ALVES |
| 108 | 0129 | 33508021 | SD PM | ORLEY ROBERTO VAZ DOS SANTOS |
| 109 | 0130 | 114482021 | SD PM | ELOIR DE OLIVEIRA DREYER |
| 110 | 0131 | 74779021 | SD PM | RAMAO DE OLIVEIRA JUNIOR |
| 111 | 0132 | 93258021 | SD PM | MARCOS ANTONIO SILVA |
| 112 | 0133 | 132009021 | SD PM | LUIZ GUSTAVO CAVANHA ROMERO |
| 113 | 0134 | 118243021 | SD PM | ADEMIR CRISTALDO GUEDES |
| 114 | 0135 | 25081021 | SD PM | SANDRO SARJON ALVES DIAS |
| 115 | 0136 | 93510021 | SD PM | RICARDSON DOS SANTOS DUARTE |
| 116 | 0138 | 101963023 | SD PM | FERDINAND DUARTE |
| 117 | 0139 | 128461021 | SD PM | DOUGLAS MARTINS AJALA |
| 118 | 0140 | 48142021 | SD PM | WELLINGTON LEANDRO GOMES BATISTA |
| 119 | 0141 | 6221021 | SD PM | ESMAEL APARECIDO DOS SANTOS RAMOS LOPES |
| 120 | 0142 | 99430021 | SD PM | MARCOS ANTONIO CAIRES SOUZA |
| 121 | 0143 | 29154021 | SD PM | DIEGO ALVES CRISTALDO |
| 122 | 0144 | 97310021 | SD PM | IVANI DA SILVA CARVALHO |
| 123 | 0145 | 131516021 | SD PM | PAULO FABIANO MARTINS BARBOSA ECHEVERRIA |
| 124 | 0146 | 65777021 | SD PM | CARLOS UMBERTO DE OLIVEIRA BENITES |
| 125 | 0147 | 79285021 | SD PM | THIAGO VARZIM CABISTANY |
| 126 | 0148 | 116818021 | SD PM | MARCIO ANTONIO LOPES |
| 127 | 0149 | 118261023 | SD PM | ADILSON SENNA DE OLIVEIRA JUNIOR |
| 128 | 0150 | 81368021 | SD PM | CELSO CASSIO DA SILVA |
| 129 | 0151 | 96552021 | SD PM | MARCELO DE ALENCAR |
| 130 | 0152 | 38451021 | SD PM | MARCELO RODRIGO DURE MARTINEZ |
| 131 | 0153 | 108244021 | SD PM | EDIVANDE SOARES |
| 132 | 0154 | 126608021 | SD PM | FLAVIO CANUTO DA SILVA |
| 133 | 0155 | 115492021 | SD PM | LEONIS FERNANDES DE ALMEIDA |
| 134 | 0156 | 121040021 | SD PM | MARCELO SANCHES URQUIZA |
| 135 | 0157 | 42888021 | SD PM | CARLOS MADGER DE SOUZA MARTINS |
| 136 | 0158 | 46365021 | SD PM | JULIO CESAR MARQUES DA SILVA |
| 137 | 0159 | 54676021 | SD PM | ADAO TOBIAS DE CARVALHO - Pena |
| 138 | 0160 | 127750021 | SD PM | JACKSON LEMOS PINHEIRO |
| 139 | 0161 | 104091021 | SD PM | THIAGO VITORIANO DA SILVA |
| 140 | 0162 | 7253021 | SD PM | ELTON MESSIAS DA SILVA |
| 141 | 0163 | 38295021 | SD PM | BRUNO MACHADO DE SOUZA |
| 142 | 0164 | 129475021 | SD PM | ANTONIEL ANDRADE DE FREITAS |
| 143 | 0165 | 11422021 | SD PM | ALESSANDRO VIDIGAL DOS SANTOS |
| 144 | 0166 | 124639021 | SD PM | ANDRE MARCIO DE SOUZA |
| 145 | 0167 | 125906021 | SD PM | DENNER DO NASCIMENTO ALMEIDA |
| 146 | 0168 | 27997021 | SD PM | UELTON FRANCA OLIVEIRA |
| 147 | 0169 | 7932021 | SD PM | ENISLEI NOGUEIRA PICININ |
| 148 | 0170 | 111925021 | SD PM | LISBERTO SEBASTIAO DE LIMA |
| 149 | 0171 | 95794021 | SD PM | ANDERSON LUIZ BACK |
| 150 | 0172 | 94515021 | SD PM | JEAN PABLO VIANA DE SOUZA |
| 151 | 0173 | 133284021 | SD PM | EDSON HERRERO RODRIGUES- AG |
| 152 | 0174 | 133509021 | SD PM | HEBERSON JACKSON CHAVES DOS SANTOS |
| 153 | 0175 | 127065021 | SD PM | RONALDO DE CARVALHO AVILA |
| 154 | 0176 | 122021021 | SD PM | DEVANIR CIRILO DE ALMEIDA |
| 155 | 0177 | 39840021 | SD PM | MURILO BRUNO PALHARINI |
| 156 | 0178 | 27361021 | SD PM | JADER ROSA SANDIM |
| 157 | 0179 | 105614021 | SD PM | ADALBERTO PEREIRA DE SOUZA |
| 158 | 0180 | 62741021 | SD PM | VITOR PASCHUINI DOS SANTOS |
| 159 | 0181 | 6858021 | SD PM | MILTON ROSA DA SILVA JUNIOR |
| 160 | 0182 | 133940021 | SD PM | SAULO MOREIRA LUIZ |
| 161 | 0183 | 83363021 | SD PM | WAGNER ORTIZ DA SILVA |
| 162 | 0184 | 71307021 | SD PM | WELLINGTON AQUINO BALBUENA |

| | | | | |
|-----|------|-----------|-------|--|
| 163 | 0185 | 116368021 | SD PM | MARCIA DE SOUZA BREGUEDO |
| 164 | 0186 | 98597021 | SD PM | FABIO JUNIOR DA SILVA ESCOBAR |
| 165 | 0187 | 108773021 | SD PM | VALMIR PEREIRA TEIXEIRA |
| 166 | 0188 | 133519022 | SD PM | FABIO PEREIRA LIMA |
| 167 | 0190 | 87257021 | SD PM | MARCIO MARQUES VAZ |
| 168 | 0191 | 10822021 | SD PM | WEVERTON DA SILVA GONGORA |
| 169 | 0192 | 126358021 | SD PM | ANTONIO SILVERIO JUNIOR |
| 170 | 0193 | 234021 | SD PM | LEANDRO ROSA DE SOUZA |
| 171 | 0194 | 100025021 | SD PM | EDER SANTOS RIBEIRO DA COSTA |
| 172 | 0196 | 126081021 | SD PM | MARCOS PINCELLI |
| 173 | 0197 | 126555021 | SD PM | WILLIAM BAGGIO CAVALCANTE |
| 174 | 0198 | 90363021 | SD PM | MARCOS ROBERTO COUTINHO |
| 175 | 0199 | 93116021 | SD PM | WILSON ALVARO DA COSTA |
| 176 | 0200 | 100694021 | SD PM | LUIS EVANDRO FERNANDES PACHE |
| 177 | 0201 | 17850021 | SD PM | JEAN CARLOS VAZ ELIAS |
| 178 | 0202 | 132267021 | SD PM | ROGERIO AGUIAR TALAVEIRA |
| 179 | 0203 | 129464021 | SD PM | JOSIAS JOAQUIM DE SOUZA JUNIOR |
| 180 | 0204 | 90312021 | SD PM | FERNANDO HENRIQUE SCHIAVO GARCIA |
| 181 | 0205 | 7725021 | SD PM | SAMIR DE OLIVEIRA RODRIGUES |
| 182 | 0206 | 117728022 | SD PM | RODRIGO DA SILVA |
| 183 | 0207 | 118941021 | SD PM | AGNALDO NEVES RODRIGUES |
| 184 | 0208 | 127730021 | SD PM | DAVY JOSE MARTINES |
| 185 | 0209 | 23632021 | SD PM | JOSE RONIS DOS SANTOS RODRIGUES |
| 186 | 0210 | 106202021 | SD PM | FLAVIO JARA DO NASCIMENTO |
| 187 | 0211 | 122083021 | SD PM | ALTAMIR FLORENCIANO FERREIRA |
| 188 | 0212 | 7016021 | SD PM | ELTON GOMES DA SILVA |
| 189 | 0213 | 51284021 | SD PM | WESLEY MOREIRA MONARI |
| 190 | 0214 | 128981021 | SD PM | CLEBER OZORIO |
| 191 | 0215 | 12506021 | SD PM | LUIZ ANTONIO GRACIANO DE OLIVEIRA JUNIOR |
| 192 | 0216 | 121930021 | SD PM | PAULO RANIERE BEZERRA MAGALHAES |
| 193 | 0218 | 100315021 | SD PM | CLAUDINEI LOPES XAVIER |
| 194 | 0219 | 130559021 | SD PM | LUIS FLAVIO RODRIGUES MENDONCA |
| 195 | 0220 | 60541021 | SD PM | SEVERINO BEJARNO LEYGUES JUNIOR |
| 196 | 0221 | 122586021 | SD PM | DONIVAL NOGUEIRA DA SILVA |
| 197 | 0222 | 129945021 | SD PM | CLEITON DIAS DE SOUZA |
| 198 | 0223 | 111455021 | SD PM | NILSON NUNES DE ARAUJO |
| 199 | 0224 | 127734021 | SD PM | DENILSON MONTIEL BARBIER |
| 200 | 0225 | 23748021 | SD PM | GEORGE DO AMARAL SOUZA |
| 201 | 0226 | 18276021 | SD PM | MARCIO LANZA DA SILVA |
| 202 | 0227 | 130025021 | SD PM | ROGERIO FONTES BAZAN |
| 203 | 0229 | 102618021 | SD PM | PAULO WESLEY DA SILVA NANTES |
| 204 | 0230 | 130469021 | SD PM | LUIZ CARLOS QUEIROZ GOMES |
| 205 | 0231 | 22640021 | SD PM | RICHAN THIAGO SANABRIA |
| 206 | 0232 | 5636021 | SD PM | PAULO SERGIO CANHETE DE BARROS |
| 207 | 0233 | 6111021 | SD PM | AMILTON CEZAR REZENDE |
| 208 | 0234 | 7816021 | SD PM | ALBERTO TENORIO DA SILVA CORREA |
| 209 | 0235 | 112830021 | SD PM | TEOLDO QUEIROZ BATISTA |
| 210 | 0236 | 113139021 | SD PM | MARCIO TADEU FERREIRA DOS SANTOS |
| 211 | 0237 | 126582021 | SD PM | ALEXANDRE JOSE DA SILVA |
| 212 | 0238 | 112134021 | SD PM | ALEX GAYAO |
| 213 | 0239 | 30199021 | SD PM | JOADERSON ARGUELHO DA SILVA |
| 214 | 0240 | 57569021 | SD PM | DARLAN PEREIRA MIRANDA |
| 215 | 0241 | 119222022 | SD PM | VANISCLEY DOS SANTOS SILVA |
| 216 | 0242 | 82786022 | SD PM | AMILDO MALHEIRO VAZ |
| 217 | 0243 | 43463021 | SD PM | DANUBIA MONALIZA COELHO NUNES |
| 218 | 0244 | 132421021 | SD PM | DANIEL DOS SANTOS GODOY |
| 219 | 0245 | 124328021 | SD PM | HANDERSON DIAS RODRIGUES |
| 220 | 0246 | 132161021 | SD PM | ANDERSON RODRIGUES PINHEIRO |
| 221 | 0247 | 102839021 | SD PM | JOSUE FIAZ CANAZZA |
| 222 | 0248 | 86619021 | SD PM | CARLOS AUGUSTO ZERLOTI |
| 223 | 0249 | 109030021 | SD PM | ELEANDRO CORREA GONSAGA |
| 224 | 0250 | 98256021 | SD PM | SERGIO MARQUES DE ALENCAR |
| 225 | 0251 | 119109021 | SD PM | VALDIR DA SILVA LEITE |
| 226 | 0252 | 126096021 | SD PM | SIDNEY LIMA DUARTE |
| 227 | 0253 | 109266021 | SD PM | CLAUDIO ALBERNAZ DE SOUZA |
| 228 | 0254 | 18602023 | SD PM | WILSON FRANCA DE LEMOS |
| 229 | 0255 | 131191021 | SD PM | RODRIGO JOSE ARAUJO |
| 230 | 0256 | 103016021 | SD PM | RAFAEL ROZENDO DA COSTA |
| 231 | 0257 | 131110021 | SD PM | LINDOMAR GUTIERREZ DE OLIVEIRA |
| 232 | 0258 | 11418021 | SD PM | HEITOR HENRIQUE COSTA BALBINO |
| 233 | 0259 | 13122021 | SD PM | DANILO DE SOUZA LOPES |
| 234 | 0260 | 27267021 | SD PM | SILVANA PONCIANO MORATO PINTO |
| 235 | 0261 | 54092021 | SD PM | RAFAEL BRITZ ROCHA |
| 236 | 0262 | 133021 | SD PM | EDEMIR MOREIRA LUIZ |
| 237 | 0263 | 125000021 | SD PM | VALDEMIR SETUVAL DE ALMEIDA |
| 238 | 0264 | 91669021 | SD PM | EDER GIOVANNI POTT |
| 239 | 0265 | 119295021 | SD PM | LEANDRO QUEIROZ BERNARDES |
| 240 | 0266 | 133549021 | SD PM | FLAVIA SOUSA OVIEDO |
| 241 | 0267 | 85676021 | SD PM | ADRIANO SOARES DE SOUZA |
| 242 | 0268 | 114280021 | SD PM | MAURICIO DOS SANTOS |
| 243 | 0269 | 125580021 | SD PM | DIOCLEBER ANTUNES FLORES |
| 244 | 0270 | 27363021 | SD PM | EVERTON JUNIOR DE SOUZA |
| 245 | 0271 | 125289021 | SD PM | DIOGO ALVES CACERES |
| 246 | 0272 | 6114021 | SD PM | RENATO GONCALVES SOARES |
| 247 | 0273 | 45180021 | SD PM | MICHEL FABRICIO OLIVEIRA DIAS |
| 248 | 0274 | 113337021 | SD PM | MARCIO ANDRE AJALA SALDANHA |
| 249 | 0275 | 13115021 | SD PM | UGO ANTONIO PERALTA BAEZ |
| 250 | 0276 | 131987021 | SD PM | DIEGO DE OLIVEIRA SILVA |
| 251 | 0277 | 77534021 | SD PM | WESLEY MARTIN BENETTI |
| 252 | 0278 | 125943021 | SD PM | MAGNO SANCHES BARBOSA |
| 253 | 0279 | 125005021 | SD PM | VILSON VICENTE DE ARRUDA |
| 254 | 0280 | 132975021 | SD PM | JULIO CESAR DOS SANTOS SILVA |
| 255 | 0281 | 45071021 | SD PM | RENATO APARECIDO FORNAZIERI DOS SANTOS |

| | | | | |
|-----|------|-----------|-------|--|
| 256 | 0283 | 7562021 | SD PM | JOSUE BERNARDO DA SILVA |
| 257 | 0284 | 100278021 | SD PM | VAGNER PIRES DA SILVA |
| 258 | 0285 | 48013021 | SD PM | FERNANDO CESAR BERNARDO DA SILVA |
| 259 | 0286 | 7516021 | SD PM | CARLOS MANOEL JUSTINIANO DE OLIVEIRA |
| 260 | 0287 | 117293021 | SD PM | ADEMIR DA SILVA CHAVES |
| 261 | 0288 | 102668021 | SD PM | MARTA MARIA DOS SANTOS OLIVEIRA |
| 262 | 0289 | 120886022 | SD PM | CLEBER NOGUEIRA DE OLIVEIRA |
| 263 | 0290 | 129672021 | SD PM | ANGELO DE SOUZA NASCIMENTO |
| 264 | 0291 | 122213021 | SD PM | CASSIA ALVES CARNEIRO |
| 265 | 0292 | 48954021 | SD PM | TIAGO APARECIDO BASSO |
| 266 | 0293 | 34483021 | SD PM | BAGDINEZ NASCIMENTO DOS SANTOS |
| 267 | 0294 | 125140021 | SD PM | LUIZ ROBERTO DA CRUZ |
| 268 | 0295 | 131710021 | SD PM | JULIO CEZAR BRAZIL ALVES |
| 269 | 0296 | 130855021 | SD PM | CLAUDEMIR SANGUINA MARQUES |
| 270 | 0297 | 124200021 | SD PM | FABIO DE ALMEIDA DA SILVA |
| 271 | 0298 | 121785021 | SD PM | SENILSON APARECIDO DE CARVALHO |
| 272 | 0299 | 104706021 | SD PM | ALYSON SOUZA BULCAO |
| 273 | 0300 | 134004021 | SD PM | LINCOLN ARIEL DE CARVALHO NUNES |
| 274 | 0301 | 112668021 | SD PM | ANA CRISTINA BORGES ALBUQUERQUE |
| 275 | 0302 | 90600021 | SD PM | GLAUCIO LOUREIRO RIBEIRO |
| 276 | 0303 | 123161021 | SD PM | MARCO ANTONIO JOSE FERNANDES |
| 277 | 0305 | 5573021 | SD PM | RAFAEL ANTONIO MONACO |
| 278 | 0306 | 96711021 | SD PM | ROBSON LEITE PINTO |
| 279 | 0307 | 25194021 | SD PM | RUBSON PIRES DE OLIVEIRA |
| 280 | 0308 | 116590021 | SD PM | GENILSON BEZERRA CHAVES |
| 281 | 0309 | 66938021 | SD PM | LEANDRO RIBAS TERRA |
| 282 | 0310 | 84266021 | SD PM | JURANDIR MIRANDA |
| 283 | 0311 | 88247021 | SD PM | JACKSON LOPES DE FREITAS |
| 284 | 0312 | 10495021 | SD PM | EDIVALDO LEAO DE SOUZA |
| 285 | 0313 | 120823021 | SD PM | ADELMO VIEIRA TOLOTTI |
| 286 | 0314 | 123043021 | SD PM | JOAO BATISTA FERNANDES OLIVEIRA |
| 287 | 0315 | 120652021 | SD PM | SIRLEY ALVES NASCIMENTO |
| 288 | 0316 | 113202021 | SD PM | ANDRE OLIVEIRA SALDANHA |
| 289 | 0317 | 20305021 | SD PM | EDMAR FALCAO SANTANA |
| 290 | 0318 | 115173021 | SD PM | LIDINEI FERNANDES OLIVEIRA |
| 291 | 0319 | 125039021 | SD PM | CLAUDIO JULIO LEMES |
| 292 | 0320 | 29243021 | SD PM | GLEIDSON DA COSTA FRANCA |
| 293 | 0321 | 20842021 | SD PM | THIAGO PRATES DE SOUZA PEREIRA |
| 294 | 0322 | 122970021 | SD PM | ARLEY RODRIGUES SOARES |
| 295 | 0323 | 101683021 | SD PM | MAURO CARVALHO DOS SANTOS |
| 296 | 0324 | 73255021 | SD PM | ANDRE LUIZ PEREIRA LEITE |
| 297 | 0325 | 82686021 | SD PM | FABIO GOMES LARA |
| 298 | 0326 | 58489021 | SD PM | ROGERIO PEREIRA DE SOUZA |
| 299 | 0327 | 24128021 | SD PM | PAULO GERMANO GOMES DO NASCIMENTO |
| 300 | 0328 | 134087021 | SD PM | FABIO JOSE DA SILVA OLIVEIRA |
| 301 | 0329 | 120225021 | SD PM | CLEBIS MATHIAS DA SILVA |
| 302 | 0330 | 122281021 | SD PM | ROGERIO DE LIMA CHIARELI |
| 303 | 0331 | 109123021 | SD PM | DANIEL ELIAS DE OLIVEIRA PINHEIRO |
| 304 | 0332 | 30994021 | SD PM | IZAQUE WELLINGTON DA SILVA CHAPARRO |
| 305 | 0333 | 129237021 | SD PM | BRUNA NOBRE MUNIZ - DESC. LTIP |
| 306 | 0334 | 117501024 | SD PM | ALEXANDRE PROCOPIO DA SILVA - DESC. LTIP |
| 307 | 0335 | 132326021 | SD PM | HUDSON DE OLIVEIRA FERREIRA |
| 308 | 0336 | 130136021 | SD PM | JOSE EDELSON LIMA SAKAMOTO - VER. ANT LTIP |
| 309 | 0337 | 30676021 | SD PM | MAYCOM DIAS DE LIMA - DESC. LTIP |
| 310 | 0339 | 7750021 | SD PM | GLEISON DOS SANTOS GOMES |
| 311 | 0340 | 129030021 | SD PM | FREDERICO GUIMARAES MIRANDA |
| 312 | 0341 | 114848021 | SD PM | ANDERSON SIQUEIRA |
| 313 | 0342 | 130421021 | SD PM | ELIONE NASCIMENTO DE SOUZA |
| 314 | 0343 | 42664021 | SD PM | HAUNE FAKER DUARTE |
| 315 | 0344 | 123893021 | SD PM | RAFFAEL LUCAS SANTOS |
| 316 | 0345 | 14914021 | SD PM | WELLINGTON ROLAO BORGES DA SILVA |
| 317 | 0346 | 76171022 | SD PM | LETICIA DA SILVA DINIZ |
| 318 | 0347 | 10460021 | SD PM | DIEGO PEREIRA ALVES |
| 319 | 0348 | 114063021 | SD PM | ALESSANDRO SALES DE ARAUJO NUNES |
| 320 | 0349 | 11444021 | SD PM | FERNANDO HENRIQUE MADUREIRA DE CARVALHO |
| 321 | 0350 | 129802021 | SD PM | JONES GARCIA DE JESUS |
| 322 | 0351 | 132457021 | SD PM | BRUNO SOUZA CABRAL |
| 323 | 0352 | 5667021 | SD PM | ISAIAS FLORENTIN |
| 324 | 0353 | 122477021 | SD PM | LEONARDO GAZAL DIAS |
| 325 | 0354 | 28856021 | SD PM | DANNY WILLIAN ARAUJO BRAGA |
| 326 | 0355 | 101880021 | SD PM | BENIGNO FIALHO DIAS RUIZ |
| 327 | 0356 | 19122021 | SD PM | MAYCON DE SOUZA LEANDRO |
| 328 | 0357 | 62375023 | SD PM | FERNANDA LOPES LEVINSKI |
| 329 | 0358 | 131134021 | SD PM | JAIR SOUZA |
| 330 | 0359 | 74125021 | SD PM | MOACIR PEREIRA BRAGA |
| 331 | 0360 | 123542021 | SD PM | CARLOS ALBERTO CRISTALDO LOPES |
| 332 | 0361 | 20117021 | SD PM | LUIZ ANTONIO ALVES DOS REIS |
| 333 | 0362 | 128346021 | SD PM | TARCIZIO DE MATOS CACERES |
| 334 | 0363 | 27422021 | SD PM | WADDINGTON SANTANA BRITO |
| 335 | 0364 | 25052021 | SD PM | THIAGO HENRIQUE FERREIRA |
| 336 | 0365 | 55213021 | SD PM | ALTON APARECIDO ARAUQUAN |
| 337 | 0366 | 88583021 | SD PM | PAULO ROBERTO RECALDE DOS SANTOS |
| 338 | 0367 | 132577021 | SD PM | NILSON VERA DA SILVA |
| 339 | 0368 | 5899021 | SD PM | FABIO DA SILVA OLIVEIRA |
| 340 | 0369 | 23589021 | SD PM | RICARDO JESUS DE MACEDO |
| 341 | 0371 | 98197021 | SD PM | HERBERTY ROSA XAVIER |
| 342 | 0372 | 11489021 | SD PM | JANAINA AURELIANO BORGES |
| 343 | 0373 | 6903021 | SD PM | CARLA ALINE SANTOS AGUIAR |
| 344 | 0374 | 91184021 | SD PM | ESTHER PRISCILA MARQUES HADDAD ZANCHET |
| 345 | 0375 | 101492021 | SD PM | EZEQUIEL SANTOS SILVA |
| 346 | 0376 | 35697021 | SD PM | LUCAS SILVA DE MORAES |
| 347 | 0377 | 57632021 | SD PM | DARLAN BARBOSA DA CRUZ |
| 348 | 0378 | 26191021 | SD PM | THIAGO SANTOS MARTINS |

| | | | | |
|-----|------|-----------|-------|--------------------------------------|
| 349 | 0379 | 124844021 | SD PM | VALDIR PEREIRA DA SILVA |
| 350 | 0381 | 46402021 | SD PM | MENSSIOS LEONI ARAUJO ELOY |
| 351 | 0382 | 5467021 | SD PM | ALEXANDRE DE CARVALHO SANTOS |
| 352 | 0383 | 102879021 | SD PM | BRUNO UBIRAJARA PAIVA DE OLIVEIRA |
| 353 | 0384 | 2528021 | SD PM | CAROLINA LOUVEIRA VALADAO |
| 354 | 0385 | 134174021 | SD PM | MARCELO ROSARIO GARCIA |
| 355 | 0386 | 121616021 | SD PM | LUCIANO BRANDAO PEREIRA |
| 356 | 0387 | 105393021 | SD PM | EDMILSON JOSE DE OLIVEIRA |
| 357 | 0388 | 102983021 | SD PM | LUIZ HENRIQUE NOGUEIRA MACIEL |
| 358 | 0389 | 6086021 | SD PM | GILMAR ALEXANDRE SOUZA FAY - AG |
| 359 | 0390 | 10656021 | SD PM | DIOGO HENRIQUE RODRIGUES PREZA |
| 360 | 0391 | 125065021 | SD PM | ELTON DOS SANTOS DE MELO |
| 361 | 0392 | 88018021 | SD PM | LUIZ CARLOS REZENDE |
| 362 | 0393 | 102263021 | SD PM | WILLIAM PEREIRA GONCALVES |
| 363 | 0394 | 7466022 | SD PM | ATILA GERMANO GOMES |
| 364 | 0395 | 128677021 | SD PM | THIAGO ALEXSANDRO BARRETO |
| 365 | 0396 | 100926021 | SD PM | ALESANDRO SILVA FERREIRA |
| 366 | 0397 | 25146021 | SD PM | CLAUDIO BENITES DA SILVA |
| 367 | 0398 | 100495021 | SD PM | WAGNER CARBONARI |
| 368 | 0399 | 133732023 | SD PM | PAULO RODRIGO RODRIGUES DOS SANTOS |
| 369 | 0400 | 26144021 | SD PM | IVIE ANNE SANTOS DA SILVA |
| 370 | 0402 | 36598021 | SD PM | GUILHERME AUGUSTO SANTOS DE OLIVEIRA |
| 371 | 0403 | 102713021 | SD PM | JOAO LIMA DOS SANTOS |
| 372 | 0404 | 31140021 | SD PM | ROGERIO MELO DE OLIVEIRA |
| 373 | 0405 | 54561021 | SD PM | KLEBIO LEANDRO DA SILVA |
| 374 | 0406 | 54207021 | SD PM | DIOGO COELHO FERREIRA |
| 375 | 0407 | 95616021 | SD PM | ELISEU FOGAÇA MORAIS |
| 376 | 0408 | 101347021 | SD PM | JOSE CARLOS HERCULANO GONCALVES |
| 377 | 0409 | 19680021 | SD PM | CARLOS RODRIGO OZUNA DOS SANTOS |
| 378 | 0410 | 106180021 | SD PM | MARCO ANTONIO GANDOLFO |
| 379 | 0411 | 69353021 | SD PM | MARI LUZ HERRERO RODRIGUES |
| 380 | 0412 | 12478021 | SD PM | JAILSON WELINGTON VALDEZ DA SILVA |
| 381 | 0413 | 130272021 | SD PM | JOSE HENRIQUE LEITE DE LIMA |
| 382 | 0414 | 31008021 | SD PM | RONALDO ADRIANO PINTO DE SOUZA |
| 383 | 0415 | 102320021 | SD PM | JOAO RAFAEL FERRI |
| 384 | 0416 | 6684021 | SD PM | SAMUEL DA SILVA SANTOS |
| 385 | 0417 | 110215021 | SD PM | AGNALDO DA ROSA ALBUQUERQUE |
| 386 | 0418 | 101706021 | SD PM | ROBSON VALANDRO MARQUES MACHADO |
| 387 | 0419 | 90171022 | SD PM | HERIC RICARD GUIMARAES FRANCA |
| 388 | 0420 | 76458021 | SD PM | FABIO OLIVEIRA PINZAN |
| 389 | 0421 | 46108021 | SD PM | RONILSO RIQUELME PIRES |
| 390 | 0422 | 102893021 | SD PM | RENE MARTINS GIMENES |
| 391 | 0423 | 101559021 | SD PM | REGINALDO NUNES DE SOUZA |
| 392 | 0424 | 123755021 | SD PM | ODAIR LEITE MUNIZ |
| 393 | 0425 | 101530021 | SD PM | ADAILSON LIRA SOARES |
| 394 | 0426 | 130183021 | SD PM | MARIZETE FLORES DOS S BULGUE |
| 395 | 0427 | 10721021 | SD PM | OSVALDO GARCIA DE ALMEIDA NETO |
| 396 | 0428 | 133897021 | SD PM | RAPHAEL PEREIRA |
| 397 | 0429 | 131500021 | SD PM | LEONARDO LIMA AGUIAR |
| 398 | 0430 | 132871021 | SD PM | PAULO HENRIQUE DA SILVA LEITE |
| 399 | 0431 | 131690021 | SD PM | HEDER DOS REIS SILVA |
| 400 | 0432 | 97082021 | SD PM | ONIVALDO ANTONIO PEREIRA JUNIOR |
| 401 | 0433 | 77858021 | SD PM | VILSON BONFIM DE SOUZA |
| 402 | 0434 | 15574021 | SD PM | FELIPE FERNANDES ALVES |
| 403 | 0435 | 86825021 | SD PM | NELSON ROSA RIOS DA SILVA |
| 404 | 0436 | 15580021 | SD PM | RODRIGO SARATE MACHADO |
| 405 | 0437 | 133644021 | SD PM | JOSE DILSON PEREIRA DE ANDRADE |
| 406 | 0438 | 113735021 | SD PM | ALMIR PAULISTA ROSATI JUNIOR |
| 407 | 0439 | 3909021 | SD PM | GAUDILEY FERREIRA RAMIRES |
| 408 | 0440 | 52801021 | SD PM | RONALDO COLIBABA DE LIMA |
| 409 | 0441 | 114400021 | SD PM | NATANAEL GILBERTO BENITES ALVES |
| 410 | 0442 | 114388021 | SD PM | JEFERSON BORHER GUIMARAES |
| 411 | 0443 | 130300021 | SD PM | FABRICIO RODRIGUEE DE SOUZA |
| 412 | 0444 | 120662021 | SD PM | WLADIMIR PINHEIRO DA SILVA |
| 413 | 0445 | 120836021 | SD PM | RODRIGO NASCIMENTO BONFIM |
| 414 | 0446 | 126436021 | SD PM | JANAINA MATIAS DE OLIVEIRA |
| 415 | 0447 | 123205021 | SD PM | CARLOS EDUARDO AZATE |

Anexo II ao EDITAL n. 3/CFC/DRSP/PMMS/2017

PROCESSO SELETIVO INTERNO PARA INGRESSO NO CURSO DE FORMAÇÃO DE CABOS DO QUADRO DA POLÍCIA MILITAR DE MATO GROSSO DO SUL
- Habilitação por Antiquidade -

Relação dos candidatos não inscritos.

| ORD | ALM | MAT | GRAD | NOME |
|-----|------|-----------|-------|--|
| 1 | 0001 | 77449021 | SD PM | VANDERLEI APARECIDO FERNANDES |
| 2 | 0002 | 117564021 | SD PM | RONILTON RESENDE DE MARTINS |
| 3 | 0004 | 87817021 | SD PM | NODER LEANDRO DE ARRUDA |
| 4 | 0007 | 60165021 | SD PM | MARCIO EDUARDO DE MELLO |
| 5 | 0009 | 121518021 | SD PM | DANIEL LOPES DE SOUZA |
| 6 | 0010 | 111776021 | SD PM | CRISTIANE DO CARMO DINIZ ROQUE |
| 7 | 0011 | 108817021 | SD PM | EDER DIAS CASSANI DA SILVA - AG |
| 8 | 0012 | 110799021 | SD PM | SUZENKLEHR APARECIDA OLIVEIRA DE VASCONCELOS |
| 9 | 0014 | 39970021 | SD PM | DORALINO RODRIGUES NETO |
| 10 | 0020 | 129439021 | SD PM | ALISSON JOSE CARVALHO DE ALMEIDA |
| 11 | 0025 | 58400021 | SD PM | ADRIANO MARSSARO - AG LTIP |
| 12 | 0026 | 122920021 | SD PM | RONNEY MIRANDA HEBERLE |
| 13 | 0028 | 116781021 | SD PM | REGINALDO PROTASIO DE LARA |
| 14 | 0029 | 79129021 | SD PM | FELIPE NEUHAUS-AG |
| 15 | 0031 | 9845021 | SD PM | CRISTINA ALVES DA COSTA |
| 16 | 0032 | 24254021 | SD PM | SILVIA SALES SILVA - AG |
| 17 | 0035 | 121116025 | SD PM | SANDERSON NOBRE LIMEIRA - AG |
| 18 | 0042 | 128131021 | SD PM | ANDREA PORTELA LIMA |
| 19 | 0052 | 133503021 | SD PM | VILSON ALVES DOS SANTOS - AG LTIP |
| 20 | 0056 | 33383021 | SD PM | FERNANDO PAIVA MARIANO |

| | | | | |
|----|------|-----------|-------|--------------------------------------|
| 21 | 0064 | 125829021 | SD PM | ADERILDO BUENO DA CUNHA - AG LTIP |
| 22 | 0137 | 24990021 | SD PM | MAGNELSON BONFIM REIS |
| 23 | 0189 | 113323021 | SD PM | JADER LEONE SANCHES DIAS |
| 24 | 0195 | 24920021 | SD PM | ISAIAIS ORTIZ DE SOUZA |
| 25 | 0217 | 124653021 | SD PM | EDIVAN ELIAS PEREIRA - AG |
| 26 | 0228 | 33617021 | SD PM | GILSON DIAS DE ALMEIDA JUNIOR |
| 27 | 0282 | 133423021 | SD PM | DANILO PINHEIRO DA SILVA |
| 28 | 0304 | 10523021 | SD PM | DOUGLAS ALZAMENDE MARTINS |
| 29 | 0338 | 101132021 | SD PM | MARCELO RODRIGO SCHUELLER DE ALMEIDA |
| 30 | 0370 | 121448022 | SD PM | OTONIEL ROCHA DE ARAUJO |
| 31 | 0380 | 24069021 | SD PM | MARCOS PACHECO DA SILVA - AG |
| 32 | 0401 | 127143021 | SD PM | DANIEL DE SOUZA SILVA |

Anexo II ao EDITAL n. 3/CFC/DRSP/PMMS/2017

PROCESSO SELETIVO INTERNO PARA INGRESSO NO CURSO DE FORMAÇÃO DE CABOS DO QUADRO DA POLÍCIA MILITAR DE MATO GROSSO DO SUL
- Habilitação por Antiquidade -

Relação dos Cabos OPPM que se inscreveram para confirmação de Curso.

| ORD | MAT | GRAD | NOME | DATA | JISO | PARERER |
|-----|-----------|-------|-------------------------|----------------------------|------|---------|
| 1 | 70731021 | CB PM | AGNALDO OZORIO AVALO | NÃO POSSUI INSPEÇÃO PRÉVIA | 0 | 0 |
| 2 | 129918021 | CB PM | LUCIANO MONDADORI | 31/07/2017 | 112 | APTO |
| 3 | 124860021 | CB PM | WESLEY DE SOUZA LEANDRO | 28/06/2017 | 94 | APTO |
| 4 | 119905021 | CB PM | LUCAS MARTINS CAETANO | 01/06/2017 | 77 | APTO |

CORPO DE BOMBEIROS MILITAR DE MATO GROSSO DO SUL**PORTARIA "P" CBMMS/DP-1 N. 267, DE 4 DE OUTUBRO DE 2017.**

O DIRETOR DE PESSOAL DO CORPO DE BOMBEIROS MILITAR DO ESTADO DE MATO GROSSO DO SUL, no uso das atribuições que lhe são conferidas por meio do artigo 29, inciso I, do Decreto n. 5.698, de 21 de novembro de 1990 (REGULAMENTO GERAL) c/c com a Portaria "P" n. 215/DP-1, de 29 de outubro de 2015, publicada no DOEMS n. 9.038/2015 e considerando o Ofício n. 224/SRH/GAB/SAD/2017, resolve:

RATIFICAR a averbação de 960 (novecentos e sessenta) dias de tempo de contribuição prestado ao Exército Brasileiro pelo ST BM VALDOMIRO CARDOSO FILHO, matrícula n. 100.018-021 (Processo n. 31/495.009/2005), publicada no BG n. 115, de 26 de junho de 2006, conforme Certidão de Tempo de Serviço Militar emitida pelo 1º Batalhão de Comunicações/CMS-3ºDE do Exército Brasileiro, a serem computados para efeito de futura transferência para a inatividade, com fulcro no art. 131, inciso I da Lei Complementar n. 053, de 30 de agosto de 1990 c/c o art. 1º, inciso I, do Decreto n. 6.555, de 17 de junho de 1992.

- EXÉRCITO BRASILEIRO – Período: 01.03.1993 a 16.10.1995 – Tempo de Contribuição: 960 (novecentos e sessenta) dias – Função: Militar.

CAMPO GRANDE-MS, 4 DE OUTUBRO DE 2017.

LUIZ ANTONIO DE MELLO – CORONEL QOBM
Diretor de Pessoal do CBMMS

PORTARIA "P" CBMMS/DP-1 N. 272, DE 5 DE OUTUBRO DE 2017.

O DIRETOR DE PESSOAL DO CORPO DE BOMBEIROS MILITAR DO ESTADO DE MATO GROSSO DO SUL, no uso das atribuições que lhe são conferidas por meio do artigo 29, inciso I, do Decreto n. 5.698, de 21 de novembro de 1990 (REGULAMENTO GERAL) c/c com a Portaria "P" n. 215/DP-1, de 29 de outubro de 2015, publicada no DOEMS n. 9.038/2015 e considerando o Ofício n. 224/SRH/GAB/SAD/2017, resolve:

RATIFICAR a averbação de 72 (setenta e dois) dias de tempo de contribuição prestado ao Exército Brasileiro pelo 3º SGT BM Designado ANTONIO LUCAS DAS NEVES, matrícula n. 33.201-024 (Processo n. 09/560.044/2000), publicada no BG n. 243, de 29 de dezembro de 2000, conforme Certificado de Reservista de 2ª Categoria nº 588727 emitido pelo TG 11-006 Rio Verde/11ºRM do Exército Brasileiro, computados para efeito de passagem para a inatividade, com fulcro no art. 131, inciso I da Lei Complementar n. 053, de 30 de agosto de 1990 c/c o art. 1º, inciso I, do Decreto n. 6.555, de 17 de junho de 1992.

- EXÉRCITO BRASILEIRO – Período: 04.02.1980 a 03.07.1980 – Tempo de Contribuição: 72 (setenta e dois) dias – Função: Militar.

CAMPO GRANDE-MS, 5 DE OUTUBRO DE 2017.

LUIZ ANTONIO DE MELLO – CORONEL QOBM
Diretor de Pessoal do CBMMS

PORTARIA "P" CBMMS/DP-2 N° 142, DE 9 DE OUTUBRO DE 2017.

O COMANDANTE-GERAL DO CORPO DE BOMBEIROS MILITAR DO ESTADO DE MATO GROSSO DO SUL, no uso das atribuições que lhe confere o artigo 8º, inciso VI da Lei Complementar n. 188 de 3 de abril de 2014; c/c o artigo 5º, § 2º, alínea "d" do Decreto n° 1.093, de 12 de junho de 1981, resolve:

DESIGNAR, por necessidade do serviço, o Coronel QOBM Robinson Aparecido Moreira – mat. 60.171-021, para responder provisoriamente pela função de Diretor de Pessoal do CBMMS, cumulativamente com a função que exerce, durante o período de 16 a 25 de outubro de 2017, em substituição ao Coronel QOBM Luiz Antonio de Mello – mat. 82.377-021, por motivo de afastamento do titular da função, em razão de gozo de 10 (dez) dias restantes de férias regulamentares referentes ao período aquisitivo de 03.01.16 a 02.01.17.

CAMPO GRANDE-MS, 9 DE OUTUBRO DE 2017.

ESLI RICARDO DE LIMA – Coronel QOBM
Comandante-Geral do CBMMS

DELEGACIA-GERAL DA POLÍCIA CIVIL DE MATO GROSSO DO SUL**PORTARIA "P" DGPC/MS N° 478, DE 09 DE OUTUBRO DE 2017.**

O DELEGADO-GERAL DA POLÍCIA CIVIL DO ESTADO DE MATO GROSSO DO SUL, no uso de suas atribuições legais;

Considerando requerimento protocolado nesta Delegacia-Geral sob nº 6125, em 06 de outubro de 2017;

R E S O L U E:

Remover, a pedido, atendido a conveniência do serviço, **ESTER BARBOSA GUIMARÃES BARROSO MEDINA**, Investigadora de Polícia Judiciária, 3ª Classe,

matrícula nº 114084023, da Delegacia de Polícia de Ribas do Rio Pardo/MS para a 3ª Delegacia de Polícia de Campo Grande/MS, concedendo 10 (dez) dias de trânsito, com base no inciso III, do artigo 85, da Lei Complementar nº 114/2005 e alterada pela Lei Complementar nº 140, de 22 de dezembro de 2009, a contar da data da publicação.

Campo Grande, MS, 09 de outubro de 2017.

MARCELO VARGAS LOPES
DELEGADO-GERAL DA POLÍCIA CIVIL

PORTARIA "P" DGPC/MS Nº 479, DE 09 DE OUTUBRO DE 2017.

O DELEGADO-GERAL DA POLÍCIA CIVIL DO ESTADO DE MATO GROSSO DO SUL, no uso de suas atribuições legais, resolve:

Designar **MARLENE DE AGUIAR JUSTINO**, Delegada de Polícia, Classe Especial, matrícula nº 124931022, para responder, sem prejuízo de suas funções habituais, nos termos do artigo 13, incisos IX e X e c/c o artigo 127, inciso IV da Lei Complementar nº 114/05, pelo expediente da Corregedoria Geral da Polícia Civil/MS, no período de 09 a 18 de outubro de 2017, em razão de gozo de férias de Matusalem Sotolani.

Campo Grande, MS, 09 de outubro de 2017.

MARCELO VARGAS LOPES
DELEGADO-GERAL DA POLÍCIA CIVIL

AGÊNCIA ESTADUAL DE REGULAÇÃO DE SERVIÇOS PÚBLICOS DE MATO GROSSO DO SUL

PORTARIA "P" AGEPAN Nº 051/17, DE 09 DE OUTUBRO DE 2017

O Diretor-Presidente da **AGÊNCIA ESTADUAL DE REGULAÇÃO DE SERVIÇOS PÚBLICOS DE MATO GROSSO DO SUL – AGEPAN**, no uso de suas atribuições legais,

R E S O L V E :

Conceder a servidora **LILLIAM FERREIRA DE MATOS**, matrícula nº 61380024, ocupante do cargo efetivo de Técnico Assistente de Regulação, lotada nesta Agência Estadual de Regulação de Serviços Públicos de MS – **AGEPAN**, 08 (oito) dias, de Licença Para Tratamento da Própria Saúde, Inicial, conforme laudo da Junta Médica de Campo Grande, no período de **29.09.2017 à 06.10.2017**, com fundamento no artigo 136, da Lei nº 1.102, de 10 de outubro de 1990.

YOUSSEF DOMINGOS
Diretor-Presidente

AGÊNCIA ESTADUAL DE ADMINISTRAÇÃO DO SISTEMA PENITENCIÁRIO

EDITAL/AGEPEN/ESPEM/MS Nº 011/2017

O **DIRETOR-PRESIDENTE DA AGENCIA ESTADUAL DE ADMINISTRAÇÃO DO SISTEMA PENITENCIÁRIO DE MATO GROSSO DO SUL-AGEPEN**, no uso de suas atribuições legais, por meio da Escola Penitenciária - ESPEN torna público, para conhecimento dos interessados, a lista de concluintes do **TREINAMENTO PARA PRIMEIROS SOCORROS/ COMBATE A INCÊNDIO E EVACUAÇÃO DE EMERGÊNCIA**, conforme quadro abaixo:

Relação de Concluintes:

| Nº | NOME DO SERVIDOR | MATRÍCULA |
|----|-------------------------------------|-----------|
| 01 | André Luis do Nascimento Vargas | 120850022 |
| 02 | Adriano Paula Fernandes | 90692022 |
| 03 | Barbara Bortoletto da Silva Lário | 60713022 |
| 04 | Cleide Santos do Nascimento Freitas | 89585022 |
| 05 | Cleyton Silva Paes | 131400024 |
| 06 | Dirceu Belmar Monis | 36090022 |
| 07 | Fernanda Gameiro Alves | 36035023 |
| 08 | Geselle de Assis Lopes Ribeiro | 127354021 |
| 09 | Helaine Gomes da Silva Barros Ton | 120416021 |
| 10 | Jean Carlos da Silva Cunha | 9656022 |
| 11 | Jonildo Domingos da Silva | 125931022 |
| 12 | Luiz Nilo Ojeda | 77911022 |
| 13 | Veranice Edwirges dos Santos | 68581022 |

Instrutor: ST/BMMS-MARCELO SAMPAIO OCAMPOS.
Campo Grande, MS, 09 de outubro de 2017.

AUD DE OLIVEIRA CHAVES
Diretor-Presidente
Mat. 18128021

AGÊNCIA ESTADUAL DE DEFESA SANITÁRIA ANIMAL E VEGETAL

PORTARIA "P" IAGRO Nº 238, DE 09 DE OUTUBRO DE 2017.

O **DIRETOR-PRESIDENTE DA AGENCIA ESTADUAL DE DEFESA SANITÁRIA ANIMAL E VEGETAL - IAGRO**, no uso de suas atribuições legais;

RESOLVE:

Designar para exercer a Função de Confiança de **Chefe de NÚCLEO DO PROGRAMA NACIONAL DE SANIDADE DE EQUINOS - PNSE**, da Divisão de Defesa Sanitária Animal - DDSA, no Escritório Central de Campo Grande-MS, o servidor **NATAL HENRIQUE MONTEIRO JÚNIOR**, Fiscal Estadual Agropecuário, matrícula 39052021, em substituição da titular Kelly Noda Gonçalves, matrícula 128803021, que estará de férias no período de **06/11/2017 a 05/12/2017**.

Campo Grande-MS, 09 de Outubro de 2017.

LUCIANO CHIOCHETTA
Diretor-Presidente

FUNDAÇÃO DE CULTURA DE MATO GROSSO DO SUL

PORTARIA "P" FCMS/N.º 053/2017, DE 09 DE OUTUBRO DE 2017.

O Diretor-Presidente da Fundação de Cultura de Mato Grosso do Sul, no uso de suas atribuições legais;

RESOLVE:

DESIGNAR os membros abaixo relacionados para comporem a comissão de Julgamento vinculada ao "Edital n.º 002/2017/FCMS de Chamamento Público para seleção de OSCIP para apoiar a realização do "XIV Festival America do Sul Pantanal".

| Titular | Suplente |
|-----------------------|-------------------------------|
| Katienka Dias Klain | Julia Maria Campos de Menezes |
| Edgar Luiz Nazareth | Márcia Regina Ledesma Vanelli |
| Eduardo de Souza Neto | Elaine Saldanha Machado |

Campo Grande, 09 de outubro de 2017.

ATHAYDE NERY DE FREITAS JUNIOR
Diretor-Presidente

FUNDAÇÃO ESTADUAL JORNALISTA LUIZ CHAGAS DE RÁDIO E TV EDUCATIVA DE MATO GROSSO DO SUL

PORTARIA "P" FERTEL-MS/Nº 027/17, DE 09 DE OUTUBRO DE 2017.

O **DIRETOR-PRESIDENTE DA FUNDAÇÃO ESTADUAL JORNALISTA LUIZ CHAGAS DE RÁDIO E TELEVISÃO EDUCATIVA DE MATO GROSSO DO SUL**, no uso de suas atribuições legais;

Resolve:

Interromper o gozo das férias regulamentares do servidor **CARLOS RODRIGO DIEHL**, matrícula nº 108850022, ocupante do cargo de Profissional de Atividades de Comunicação, função Produtor Executivo, lotado na Fundação Estadual Jornalista Luiz Chagas de Rádio e Televisão Educativa de Mato Grosso do Sul (FERTEL/MS), com validade a contar de 13 de outubro de 2017, com fundamento no artigo 129 da Lei nº 1.102 de 10 de outubro de 1990.

Campo Grande (MS), 09 de outubro de 2017.

JOÃO BOSCO DE CASTRO MARTINS
DIRETOR-PRESIDENTE

FUNDAÇÃO DE APOIO AO DESENVOLVIMENTO DO ENSINO, CIÊNCIA E TECNOLOGIA DO ESTADO DE MATO GROSSO DO SUL

DESPACHO DO DIRETOR-PRESIDENTE

Averba-se o nome da servidora

| Matrícula n. | De: | Para: | Processo n. |
|--------------|------------------------------|---------------------------------------|-----------------|
| 94051021 | ALESSANDRA PEREIRA TSUKAMOTO | ALESSANDRA PEREIRA TSUKAMOTO DA SILVA | 71/700.092/2017 |

Campo Grande (MS), 06 de outubro de 2017.

Márcio de Araújo Pereira
Diretor-Presidente Interino

FUNDAÇÃO DE TURISMO DE MATO GROSSO DO SUL

PORTARIA "P" FUNDTUR N. 063 DE 09 DE OUTUBRO DE 2017.

O **DIRETOR-PRESIDENTE DA FUNDAÇÃO DE TURISMO DE MATO GROSSO DO SUL**, no uso de suas atribuições legais, conforme disposto no Decreto Estadual n. 14.494, de 02 de junho de 2016 que regulamenta a aplicação da Lei Federal n. 13.019, de 31 de julho de 2014, que disciplina o regime jurídico das parcerias entre a administração pública e as organizações da sociedade civil, resolve:

Designar a servidora Rhea Sílvia Gonçalves Gomes, matrícula 44450021, pertencente ao quadro de pessoal do Estado de Mato Grosso do Sul, lotada na Fundação de Turismo de MS, para ser a gestora, a fim de monitorar a parceria a ser celebrada pela FUNDTUR e a OSC ABRASEL, habilitada pelo Termo de Colaboração 027750/2017, do Edital de Chamamento Público 003/2017, processo 71/920066/2017, pelo mandato de 06 (seis) meses, a contar da data de publicação, podendo ser reconduzida uma única vez.

Campo Grande, 09 de outubro de 2017.

BRUNO WENDLING
Diretor-Presidente

PORTARIA "P" FUNDTUR N. 064 DE 09 DE OUTUBRO DE 2017.

O **DIRETOR-PRESIDENTE DA FUNDAÇÃO DE TURISMO DE MATO GROSSO DO SUL**, no uso de suas atribuições legais, conforme disposto no Decreto Estadual n. 14.494, de 02 de junho de 2016 que regulamenta a aplicação da Lei Federal n. 13.019, de 31 de julho de 2014, que disciplina o regime jurídico das parcerias entre a administração pública e as organizações da sociedade civil, resolve:

Designar a servidora Liney Gonçalves Quevedo, matrícula 71001022, pertencente ao quadro de pessoal do Estado de Mato Grosso do Sul, lotada na Fundação de Turismo de MS, para ser a gestora, a fim de monitorar a parceria a ser celebrada pela FUNDTUR e a OSC ABRASEL, habilitada pelo Termo de Colaboração 027747/2017, do Edital de Chamamento Público 003/2017, processo 71/920067/2017, pelo mandato de 06 (seis) meses, a contar da data de publicação, podendo ser reconduzida uma única vez.

Campo Grande, 09 de outubro de 2017.

BRUNO WENDLING
Diretor-Presidente

PORTARIA "P" FUNDTUR N. 065 DE 09 DE OUTUBRO DE 2017.

O **DIRETOR-PRESIDENTE DA FUNDAÇÃO DE TURISMO DE MATO GROSSO DO SUL**, no uso de suas atribuições legais, conforme disposto no Decreto Estadual n. 14.494, de 02 de junho de 2016 que regulamenta a aplicação da Lei Federal n.

13.019, de 31 de julho de 2014, que disciplina o regime jurídico das parcerias entre a administração pública e as organizações da sociedade civil, resolve:

Designar a servidora Liney Gonçalves Quevedo, matrícula 71001022, pertencente ao quadro de pessoal do Estado de Mato Grosso do Sul, lotada na Fundação de Turismo de MS, para ser a gestora, a fim de monitorar a parceria a ser celebrada pela FUNDTUR e a organização da sociedade civil (OSC), habilitada pelo Termo de Colaboração 027741/2017, do Edital de Chamamento Público 004/2017, processo 71/920031/2017, pelo mandato de 06 (seis) meses, a contar da data de publicação, podendo ser reconduzida uma única vez.

Campo Grande, 09 de outubro de 2017.

BRUNO WENDLING
Diretor-Presidente

FUNDAÇÃO SERVIÇOS DE SAÚDE DE MATO GROSSO DO SUL

Portaria "P" FUNSAU nº 295 de 29 de Setembro de 2017

O Diretor-Presidente da Fundação de Serviços de Saúde de Mato Grosso do Sul, no uso de suas atribuições legais e regulamentares, conforme disposto no Decreto Estadual nº 10.204, de 11 de Janeiro de 2001; e no Decreto Estadual "P" nº 147 de 12 de Janeiro de 2015.

Considerando a portaria interministerial, nº 2.161, de 30 de Setembro de 2013, que certifica o Hospital Regional de Mato Grosso do Sul, como Hospital de Ensino.

Considerando a publicação do Decreto Nº 13.032, de 05 De Agosto de 2010, que Instituiu a Preceptoría no Hospital Regional de Mato Grosso do Sul.

Resolve:

Publicar a inclusão dos preceptores dos programas de residência médica, multiprofissional, estágios de graduação e estágios técnicos, conforme a titulação constante abaixo:

Anexo I: Titulação: Especialista

| Matrícula | Nome | Cargo |
|-----------|-----------------------------------|-------------------|
| 470290021 | Ana Paula Denis Barbosa | Enfermeira |
| 11136021 | Caroline Josino Leonardi | Médica |
| 115216023 | Creuzá Benites Da Silva | Assistente Social |
| 7592021 | Gustavo Mendes Medeiros | Médico |
| 88313023 | José Carlos de Oliveira | Enfermeiro |
| 470499021 | Marco Antônio Braúlio Elostá | Médico |
| 18255021 | Nelson Gil De Arruda | Enfermeiro |
| 470522021 | Simone Cristina Brito de Oliveira | Enfermeira |

Anexo II: Titulação: Mestre

| | | |
|-----------|------------------------|------------|
| 102857021 | Mayara Carolina Cañedo | Enfermeira |
|-----------|------------------------|------------|

Esta portaria entra em vigor com efeitos a partir de 01 de Setembro de 2017.

Justiniano Barbosa Vavas
Diretor-Presidente

Portaria "P" FUNSAU nº296 de 29 de Setembro de 2017.

O Diretor-Presidente da Fundação de Serviços de Saúde de Mato Grosso do Sul, no uso de suas atribuições legais e regulamentares, conforme disposto no Decreto Estadual nº 10.204, de 11 de Janeiro de 2001; e no Decreto Estadual "P" nº 147, de 12 de Janeiro de 2015.

Considerando a portaria interministerial, nº 905, de 05 de abril de 2010, que certifica o Hospital Regional de Mato Grosso do Sul, como hospital de ensino. Considerando a publicação do Decreto Nº 13.032, de 05 De Agosto de 2010 que instituiu a Preceptoría no Hospital Regional de Mato Grosso do Sul.

Resolve:

Retificar parte da Portaria "P" FUNSAU nº 133 de 30 de maio de 2017, publicada no Diário Oficial nº. 9.467 de 08 de Agosto de 2017 pagina 62, onde constou com efeitos a partir de 01 de maio, da servidora abaixo:

Matrícula: 437873021 Michelli Cordeiro Queiróz

Passe a Constar: com efeitos a partir de 01 de março de 2017

Esta portaria entra em vigor com efeitos a partir de 01 de Março de 2017.

Justiniano Barbosa Vavas
Diretor-Presidente

PORTARIA "P" FUNSAU Nº 308 de 06 de Outubro de 2017.

O Diretor-Presidente da Fundação de Serviços de Saúde de Mato Grosso do Sul, no uso de suas atribuições legais e regulamentares, em conformidade com o estabelecido na Lei n. 4.640, de 24 de dezembro de 2014 e no Decreto "P" n. 147, de 12 Janeiro de 2015, **resolve:**

DESIGNAR a servidora Hilda Alves Ribeiro matrícula 129794023, para desempenhar a função de Assessoria da Diretoria Técnica Assistencial no período de 16/10/2017 a 30/10/2017 em substituição a titular servidora Juliana Laura Pereira de Oliveira matrícula 111837021, durante suas férias regulamentares, com fulcro nos artigos 63 e 64, ambos da lei 1.102, de 10 de outubro de 1990.

JUSTINIANO BARBOSA VAVAS
Diretor-Presidente

DEFENSORIA PÚBLICA-GERAL DO ESTADO

DEFENSOR PÚBLICO-GERAL: Luciano Montalli
PRIMEIRA SUBDEFENSORA PÚBLICA-GERAL: Júlia Fumiko Hayashi Gonda
SEGUNDA SUBDEFENSORA PÚBLICA-GERAL: Angela Rosseti Chamorro Belli
CORREGEDORA-GERAL: Salette de Fátima do Nascimento
SUBCORREGEDORA-GERAL: Geni Tibúrcio Zawierucha

DELIBERAÇÃO PROFERIDA PELO CONSELHO SUPERIOR DA DEFENSORIA PÚBLICA DO ESTADO DE MATO GROSSO DO SUL, EM REUNIÃO EXTRAORDINÁRIA REALIZADA NO DIA 9 DE OUTUBRO DE 2017 - ATA Nº 1.529.

01. Processo nº 33/005.042/2017.

Requerente: Defensora Pública Substituta Jamile Gonçalves Serra Azul.

Assunto: Análise da impugnação à indicação referente à promoção por merecimento para a comarca de Rio Verde de Mato Grosso.

Decisão: O Colegiado, à unanimidade conheceu a impugnação, que no mérito foi indeferida.

PORTARIA "D" Nº 035/2017 CSDP, DE 9 DE OUTUBRO DE 2017.

A DEFENSORA PÚBLICA-GERAL DO ESTADO, em exercício, no uso das atribuições que lhe confere o artigo 16, inciso X, da Lei Complementar Estadual nº 111, de 17 de outubro de 2005, resolve:

PROMOVER o Defensor Público **DIEGO BORTOLONI DISPERATI**, matrícula nº 5511978-1, símbolo DP-22, integrante da classe de Defensor Público Substituto, para a classe de Defensor Público de Primeira Entrância, símbolo DP-23, com lotação na **Defensoria Pública** da comarca de **Rio Verde de Mato Grosso**, pelo critério de **merecimento**, com fundamento nos artigos 81, 89, 91 e 92, todos da Lei Complementar Estadual nº 111/2005, combinados com os artigos 41 e 41-A, § 3º, do Regimento Interno do Conselho Superior da Defensoria Pública, conforme reunião do Conselho Superior de 29 de setembro de 2017 - Ata nº 1.528 (Processo nº 33/005.042/2017).

Campo Grande, 9 de outubro de 2017.

JÚLIA FUMIKO HAYASHI GONDA
Defensora Pública-Geral do Estado, em exercício
Presidente do Conselho Superior, em exercício

PORTARIA "D" Nº 036/2017 CSDP, DE 9 DE OUTUBRO DE 2017.

A DEFENSORA PÚBLICA-GERAL DO ESTADO em exercício, no uso das atribuições que lhe confere o artigo 16, inciso X, da Lei Complementar Estadual nº 111, de 17 de outubro de 2005, resolve:

PROMOVER o Defensor Público **AGENOR MARINHO DE SOUZA JÚNIOR**, matrícula nº 5512068-1, símbolo DP-22, integrante da classe de Defensor Público Substituto, para a classe de Defensor Público de Primeira Entrância, símbolo DP-23, com lotação na **Defensoria Pública da comarca de Sonora**, pelo critério de **antiguidade**, com fundamento nos artigos 81, inciso I ao IV, 89 e 90, todos da Lei Complementar Estadual nº 111/2005, com alterações da Lei Complementar Estadual nº 170, de 8 de janeiro de 2013, combinado com o artigo 42 do Regimento do Conselho Superior da Defensoria Pública, conforme reunião do Conselho Superior de 29 de setembro de 2017 - Ata nº 1.528 (Processo nº 33/005.043/2017).

Campo Grande, 9 de outubro de 2017.

JÚLIA FUMIKO HAYASHI GONDA
Defensora Pública-Geral do Estado, em exercício
Presidente do Conselho Superior, em exercício

PORTARIA "D" Nº 037/2017 CSDP, DE 9 DE OUTUBRO DE 2017.

A DEFENSORA PÚBLICA-GERAL DO ESTADO em exercício, no uso das atribuições que lhe confere o artigo 16, inciso X, da Lei Complementar Estadual nº 111, de 17 de outubro de 2005, resolve:

PROMOVER o Defensor Público **ARTHUR DEMLEITNER CAFURE**, matrícula nº 5511474-1, símbolo DP-22, integrante da classe de Defensor Público Substituto, para a classe de Defensor Público de Primeira Entrância, símbolo DP-23, com lotação na **Defensoria Pública da comarca de Pedro Gomes**, pelo critério de **merecimento**, com fundamento nos artigos 81, 89, 91 e 92, todos da Lei Complementar Estadual nº 111/2005, combinados com os artigos 41 e 41-A, § 3º, do Regimento Interno do Conselho Superior da Defensoria Pública, conforme reunião do Conselho Superior de 29 de setembro de 2017 - Ata nº 1.528 (Processo nº 33/005.044/2017).

Campo Grande, 9 de outubro de 2017.

JÚLIA FUMIKO HAYASHI GONDA
Defensora Pública-Geral do Estado, em exercício
Presidente do Conselho Superior, em exercício

PORTARIA "D" DPGE n. 638/2017, DE 9 DE OUTUBRO DE 2017.

A DEFENSORA PÚBLICA-GERAL DO ESTADO, em exercício, no uso da competência que lhe confere o § 4º do artigo 12, e o inciso X do artigo 16, ambos da Lei Complementar n. 111, de 17 de outubro de 2005, resolve:

NOMEAR a Defensora Pública SALETE DE FÁTIMA DO NASCIMENTO, matrícula n. 624101-1, integrante da classe de Defensor Público de Segunda Instância, símbolo DP-26, lotada na 16ª Defensoria Pública Criminal de Segunda Instância, para exercer o cargo de Corregedor-Geral da Defensoria Pública – Biênio 2017/2019.

Campo Grande, 9 de outubro de 2017.

JULIA FUMIKO HAYASHI GONDA
Defensora Pública-Geral do Estado, em exercício

DESPACHO DE HOMOLOGAÇÃO

PROCESSO Nº 33/007.071/2017

MODALIDADE: TOMADA DE PREÇOS Nº 001/DPGE/2017

OBJETO: A licitação tem como objeto a contratação de empresa especializada para obras de reforma, com fornecimento de material, mão de obra, ferramental e todos equipamentos necessários à perfeita realização dos serviços no edifício da Defensoria Pública-Geral do Estado de Mato Grosso do Sul – DPGE/MS, conforme especificações constantes do Termo de Referência e no seu edital e anexos.

EMPRESA VENCEDORA: GOMES & AZEVEDO LTDA EPP, inscrita no CNPJ sob o n. 03.688.640/0001-24.

VALOR TOTAL: R\$134.344,39 (cento e trinta e quatro mil trezentos e quarenta e quatro reais e trinta e nove centavos).

Em decorrência do exposto no Processo Administrativo a mim apresentado, **HOMOLOGO** o resultado da licitação em referência proclamado e adjudicado pela Comissão Permanente de Licitação.

Campo Grande, 05 de outubro de 2017.

LUCIANO MONTALLI
Defensor Público-Geral do Estado

MUNICIPALIDADES

PREFEITURA MUNICIPAL DE ÁGUA CLARA

Superintendência de Licitação

Retificação do Extrato de Contrato

Contrato N° 133/2017

Referente à Tomada de Preço 014/2017.

Processo Administrativo 276/2017.

No Diário Oficial Eletrônico do Estado de n° 9.490, datado de 11 de setembro de 2017, referente à publicação de extrato de contrato n°. 133/2017.

Onde se lê: ***VALOR:** Dá-se a esse contrato o valor global de R\$ 238.312,98 (duzentos e trinta e oito mil, trezentos e doze reais e noventa e oito centavos).

Leia-se: ***VALOR:** Dá-se a esse contrato o valor global de R\$ 228.312,98 (duzentos e vinte e oito mil, trezentos e doze reais e noventa e oito centavos).

Ademir Ottoni Azambuja
Presidente da Comissão de Licitação

PREFEITURA MUNICIPAL DE ALCINÓPOLIS

Aviso de licitação

Pregão presencial n° 059/2017.

Processo licitatório n° 144/2017.

O fundo municipal de saúde de Alcínópolis, estado de Mato Grosso do Sul, por intermédio do seu pregoeiro, o senhor, Wesley Furtado de oliveira, designado pela portaria municipal n° 112/2017 de 20 de setembro de 2017, torna público, que no dia 25/10/2017, às 08h00 (oito), no departamento de licitações e contratos da prefeitura municipal de Alcínópolis - MS, situada na rua Maria Barbosa Carneiro, n° 633, centro, que realizará processo licitatório na modalidade pregão presencial, do tipo "menor preço", objetivando a contratação de empresa no ramo pertinente para a aquisição de equipamentos e material permanente (melhor qualidade e menor preço) para unidade básica de saúde da família, em atendimento ao processo n° 27/002.187/2015, celebrado entre a secretaria de estado de saúde de Mato Grosso do Sul e o município de Alcínópolis - MS.

Do edital e informações: o instrumento convocatório e seus anexos poderão ser retirados no departamento de licitações, no endereço acima, de 2ª a 6ª feira (dias úteis), das 7h00 às 11h00 e das 13h00 às 17h00, ou por meio do site eletrônico da prefeitura municipal, através do endereço eletrônico, <http://www.alcinopolis.ms.gov.br/editalpublico>. As informações inerentes a este pregão poderão ser obtidas, pelos interessados, no departamento de licitações, pelo telefone/fax n° (67) 3260-1127, ou pelo e-mail licita.alcinopolis@hotmail.com

Alcínópolis – MS, 06 de outubro de 2017.

Wesley furtado de oliveira

Pregoeiro

Aviso de licitação

Pregão presencial n° 145/2017.

Processo licitatório n° 060/2017.

O município de Alcínópolis – Estado de Mato Grosso do Sul, por intermédio de seu pregoeiro, o senhor, Wesley Furtado de Oliveira, designado pela portaria municipal n° 112/2017 de 20 de setembro de 2017, torna público, que no dia 26/10/2017, às 08h00 (oito), no departamento de licitações e contratos da prefeitura municipal de Alcínópolis-MS, situada na rua Maria Barbosa Carneiro, n° 633, centro, que realizará processo licitatório na modalidade pregão presencial, do tipo "menor preço", objetivando a aquisição parcelada de materiais permanentes e de informática para as secretarias municipais.

Do edital e informações: o instrumento convocatório e seus anexos poderão ser retirados no departamento de licitações, no endereço acima, de 2ª a 6ª feira (dias úteis), das 7h00 às 11h00 e das 13h00 às 17h00, ou por meio do site eletrônico da prefeitura municipal, através do endereço eletrônico, <http://www.alcinopolis.ms.gov.br/editalpublico.html>. As informações inerentes a este pregão poderão ser obtidas, pelos interessados, no departamento de licitações, pelo telefone/fax n° (67) 3260-1127, ou pelo e-mail licita.alcinopolis@hotmail.com

Alcínópolis-MS, 09 de outubro de 2017.

Wesley Furtado de Oliveira

Pregoeiro

PREFEITURA MUNICIPAL DE APARECIDA DO TABOADO

AVISO DE LICITAÇÃO

EDITAL N.º 093/2017

TOMADA DE PREÇOS N.º 019/2017

JOSÉ ROBSON SAMARA RODRIGUES DE ALMEIDA, Prefeito Municipal de Aparecida do Taboado, torna público a quem possa interessar, que se acha instaurado na Prefeitura Municipal de Aparecida do Taboado/MS, o Processo de Licitação Pública, na modalidade de **TOMADA DE PREÇOS N.º 019/2017**, com fundamento nos dispositivos da Lei n.º 8.666, de 21 de junho de 1993, com suas alterações posteriores, com a finalidade de selecionar empresa, pelo critério do menor preço, para **prestação de serviços de reforma e ampliação no Centro Comunitário do Jardim Imperial, com as condições definidas no ato de convocação.**

Os interessados poderão adquirir o edital e seus anexos, nos dias úteis, no horário de expediente da Prefeitura Municipal, na sala do Departamento Municipal de Licitação, situado no Paço Municipal "Oswaldo Bernardes da Silva", na Rua Elias Tolentino de Almeida, n.º 4.098, Jardim São Bento, na cidade de Aparecida do Taboado/MS.

Os envelopes de documentos e de propostas deverão ser entregues até às 8h00min do dia 31 de outubro de 2017, com audiência inicial para abertura dos envelopes, para esta mesma data e horário, com ou sem a presença de representantes das empresas ou profissionais concorrentes.

Aparecida do Taboado/MS, 09 de outubro de 2017.

JOSÉ ROBSON SAMARA RODRIGUES DE ALMEIDA

Prefeito

PREFEITURA MUNICIPAL DE BATAYPORÁ

RESULTADO DE LICITAÇÃO - PREGÃO PRESENCIAL N.º 053/2017

O MUNICÍPIO DE BATAYPORÁ, Estado Mato Grosso do Sul, através do Pregoeiro e Equipe de Apoio, TORNA PÚBLICO o resultado do Pregão Presencial 053/2017.

Objeto: Aquisição de gêneros alimentícios (doces, picolés, refrigerantes e gelo), para serem distribuídos no evento em comemoração ao dia da criança, que serão pagos com recursos do Convênio FMIS e PSB e PSEM, conforme solicitação da Secretaria Municipal de Assistência Social, através da CI/SEMAS/290/2017, Processo n° 080/2017. **ADJUDICO AS EMPRESAS:** MARLI MONTEIRO DE SOUZA ME - CNPJ N° 04.517.494/0001-37, para fornecer os itens: 01, 02 e 03 no valor total de R\$ 6.086,00 (seis mil e oitenta e seis reais) e SUPERMERCADO PARAISO LTDA ME - CNPJ N° 24.397.411/0001-20, para fornecer os

itens: 04, 05, 06, 07, 08 e 09 no valor total de R\$ 3.147,08 (três mil cento e quarenta e sete reais e oito centavos). BRUNO FRANCO PEREIRA JORGE – Pregoeiro. **HOMOLOGO** o resultado adjudicado pelo Pregoeiro. Batayporá-MS, 09 de outubro de 2017. DILMO MATHIAS TEIXEIRA – Secretário Municipal de Administração Finanças e Planejamento.

RESULTADO DE LICITAÇÃO - PREGÃO PRESENCIAL N.º 052/2017

O MUNICÍPIO DE BATAYPORÁ, Estado Mato Grosso do Sul, através do Pregoeiro e Equipe de Apoio, TORNA PÚBLICO o resultado do Pregão Presencial 052/2017.

Objeto: Contratação de empresa para a locação de estruturas (parque de diversões), para realização de evento festivo em comemoração ao Dia das Crianças, conforme solicitação da Secretaria Municipal de Assistência Social, através da CI/SMAS N° 291/2017, processo administrativo n° 079/2017. **ADJUDICO A EMPRESA:** L C DOS SANTOS PRODUÇÕES ME - CNPJ N° 07.234.963/0001-07, para fornecer o item 01 no valor total de R\$ 11.000,00 (onze mil reais). BRUNO FRANCO PEREIRA JORGE – Pregoeiro. **HOMOLOGO** o resultado adjudicado pelo Pregoeiro. Batayporá-MS, 09 de outubro de 2017. DILMO MATHIAS TEIXEIRA – Secretário Municipal de Administração Finanças e Planejamento.

PREFEITURA MUNICIPAL DE BRASILÂNDIA

AVISO DE LICITAÇÃO/PREGÃO PRESENCIAL/SISTEMA DE REG. DE PREÇOS

Processo: N° 3519 / 2017 Modalidade: Pregão Presencial N° 89 / 2017 – SRP. **OBJETO:** Seleção da proposta mais vantajosa para a Administração Pública, objetivando o Registro de Preço para Registro de Preço para serviço de auto elétrica, com aplicação de peças, em veículos da frota (máquinas em geral, caminhões, ônibus e veículos leves), do Município de Brasilândia MS, em conformidade com as especificações constantes do Anexo I deste Edital. **RECEBIMENTO E ABERTURA DOS ENVELOPES:** às 08:00 horas, do dia 25/10/2017, no paço municipal. Os interessados em participarem da presente licitação poderão solicitar edital, junto ao Núcleo de Licitações, situado à rua Elviro Mancini, n° 530, centro de Brasilândia – MS, no horário das 07:00 às 13:00 horas, ou ainda fazer o download no site www.brasilandia.ms.gov.br. Brasilândia - MS, 09/10/2017 . Carlos A. Ávila da Silva – Núcleo de Licitações

AVISO DE LICITAÇÃO - TOMADA DE PREÇO

Processo: N° 3719 / 2017. Modalidade: Tomada de Preços N.º 9 /2017. **Objeto:** Contratação de Empresa de Engenharia para execução de recapamento asfáltico com Micro revestimento no Município de Brasilândia MS, conforme condições e especificações constantes no Edital e Anexos. **RECEBIMENTO E ABERTURA DOS ENVELOPES:** Dia 31/10/2017, às 08:00 horas, no paço municipal. Os interessados em participarem da presente licitação poderão retirar a pasta do edital, junto ao Núcleo de Licitações, situado à rua Elviro Mancini, n° 530, centro de Brasilândia – MS, no horário das 07:00 às 13:00 horas. O edital também estará disponível no site www.brasilandia.ms.gov.br. Brasilândia – MS, 09/10/2017. Carlos A. Ávila da Silva – Núcleo de Licitações

PREFEITURA MUNICIPAL DE CAMPO GRANDE

AVISO DE CONVOCAÇÃO

PREGÃO PRESENCIAL N° 015/2017

PROCESSO ADMINISTRATIVO N° 51.784/2017-38

OBJETO DO REGISTRO DE PREÇOS: ATA DE REGISTRO DE PREÇOS PARA AQUISIÇÃO DE MEDICAMENTOS.

O Município de Campo Grande, Estado de Mato Grosso do Sul, através da Diretoria-Geral de Compras e Licitação – DICOM, **CONVOCA** os representantes das empresas vencedoras do certame em epígrafe, para assinatura da **Ata de Registro de Preços n. 052/2017, no prazo de até 05 (cinco) dias**, a contar da publicação do presente aviso, nos termos do subitem 10.1 e 10.5, no ato da assinatura será verificada a regularidade fiscal e trabalhista e, estando vencidas as certidões apresentadas no certame, a adjudicatária deverá reapresentá-las.

A Ata de Registro de Preços poderá ser assinada das 08h às 11h e das 13h às 17h na DICOM/SEGES, sito Av. Afonso Pena, n. 3.297 – Trreco – Centro - Paço Municipal, (informações 67 3314-3269).

Campo Grande - MS, 09 de outubro de 2017.

RALPHE DA CUNHA NOGUEIRA

Diretor-Geral de Compras e Licitação

AVISO DE REVOGAÇÃO

PREGÃO ELETRÔNICO N° 087/2017

PROCESSO ADMINISTRATIVO N° 51.228/2017-34

O Município de Campo Grande, Estado de Mato Grosso do Sul, através da Diretoria-Geral de Compras e Licitação, torna público que o evento em epígrafe, o qual teve por objeto **“CONTRATAÇÃO DE EMPRESA ESPECIALIZADA EM SERVIÇOS DE ATENDIMENTO DOMICILIAR – AÇÃO JUDICIAL”** em atendimento a Secretaria Municipal de Saúde Pública - SESAU foi **REVOGADO** conforme parecer nos termos da legislação vigente.

Campo Grande - MS, 06 de outubro de 2017.

RALPHE DA CUNHA NOGUEIRA

Diretor-Geral de Compras e Licitação

AVISO DE SUSPENSÃO

EDITAL DE PREGÃO ELETRÔNICO N°073/2017

PROCESSO ADMINISTRATIVO N° 19.947/2017-89

O Município de Campo Grande, ESTADO DE MATO GROSSO DO SUL, através da Diretoria-Geral de Compras e Licitação-DICOM, torna público para conhecimento dos interessados a **SUSPENSÃO** da licitação em epígrafe.

Campo Grande– MS, 09 de outubro de 2017.

RALPHE DA CUNHA NOGUEIRA

Diretor-Geral de Compras e Licitação

MÁRIO JUSTINIANO DE SOUZA FILHO

Pregoeiro

AVISO DE LICITAÇÃO

PREGÃO ELETRÔNICO N° 176/2017

PROCESSO ADMINISTRATIVO N° 35.849/2017-71

O MUNICÍPIO DE CAMPO GRANDE, ESTADO DE MATO GROSSO DO SUL, através da Diretoria-Geral de Compras e Licitação-DICOM, torna pública a realização de licitação na modalidade **PREGÃO ELETRÔNICO** nos termos da Lei n.º 10.520, de 17 de julho de 2002, pelo Decreto Municipal n. 9.337/2005, Lei Complementar n° 123/2006 e suas alterações, aplicando-se, subsidiariamente, a Lei n. 8.666, de 21 de junho de 1993 e suas alterações, que se encontra aberta a licitação acima referida, do tipo **“MENOR PREÇO POR LOTE”**, tendo por objeto: **CONTRATAÇÃO DE EMPRESA PARA SERVIÇOS DE LAVANDERIA INDUSTRIAL PARA PROCESSAMENTO COMPLETO DE ENXOVAL HOSPITALAR.**

ORGÃO: SECRETARIA MUNICIPAL DE SAÚDE - SESAU.

Poderão participar deste Pregão Eletrônico as empresas que apresentarem toda a documentação por ela exigida para o respectivo cadastramento junto ao Banco do Brasil S.A.

RECEBIMENTO DAS PROPOSTAS: até 13h45min do dia 26 de outubro de 2017.
ABERTURA DAS PROPOSTAS: a partir de 13h45min do dia 26 de outubro de 2017.

INÍCIO DA SESSÃO DE DISPUTA DE PREÇOS: às 14h do dia 26 de outubro de 2017.

LOCAL: www.licitacoes-e.com.br, Acesso I identificado no link – “licitações”.

Para todas as referências de tempo será observado o horário de Brasília (DF).

A integral do Edital poderá ser obtida através do site acima.

Campo Grande/MS, 09 de outubro de 2017.

RALPHE DA CUNHA NOGUEIRA
 Diretor-Geral de Compras e Licitação

MÁRIO JUSTINIANO DE SOUZA FILHO
 Pregoeiro

AVISO DE ANULAÇÃO

PREGÃO PRESENCIAL Nº 125/2015

PROCESSO ADMINISTRATIVO Nº 52.362/2015-91

O Município de Campo Grande, Estado de Mato Grosso do Sul, através da Diretoria-Geral de Compras e Licitação, torna público que o evento em epígrafe, o qual teve por objeto **“AQUISIÇÃO DE AR CONDICIONADO E VENTILADOR DE PAREDE INDUSTRIAL”**, em atendimento a Secretaria Municipal de Saúde Pública-SESAU, foi **ANULADO** conforme parecer nos termos da legislação vigente.

Campo Grande - MS, 09 de outubro de 2017.

RALPHE DA CUNHA NOGUEIRA
 Diretor-Geral de Compras e Licitação

AVISO DE RESULTADO

O Município de Campo Grande, Estado de Mato Grosso do Sul, através da Diretoria-Geral de Compras e Licitação, torna público aos interessados, o **RESULTADO** da licitação em tela, sendo os itens adjudicados pelo Pregoeiro e o procedimento homologado pelo Exmo. Senhor Prefeito em 06.10.2017, conforme parecer.

OBJETO DO REGISTRO DE PREÇOS: AQUISIÇÃO DE MEDICAMENTOS – SESAU.

PREGÃO PRESENCIAL: 007/2017

PROCESSO Nº: 51.822/2017-25

| Item | EMPRESAS | Valor Unitário |
|------|--|----------------|
| 01 | AGLON COMÉRCIO E REPRESENTAÇÕES - LTDA | R\$0,5900 |
| 02 | COMERCIAL CIRÚRGICA RIOCLARENSE - LTDA | R\$ 0,0370 |
| 03 | | R\$ 7,8800 |
| 04 | CRISTALIA PRODUTOS QUÍMICOS FARMACEUTICOS - LTDA | R\$ 0,1530 |
| 05 | | R\$ 1,6533 |
| 06 | | R\$ 0,0700 |
| 07 | COMERCIAL CIRÚRGICA RIOCLARENSE - LTDA | R\$ 6,2000 |
| 08 | | R\$52,4300 |
| 09 | | R\$ 6,4518 |
| 10 | | R\$ 2,1502 |
| 11 | CRISTALIA PRODUTOS QUÍMICOS FARMACEUTICOS - LTDA | R\$ 7,2900 |
| 12 | | R\$ 0,7000 |
| 13 | | R\$ 0,1780 |
| 14 | COMERCIAL CIRÚRGICA RIOCLARENSE - LTDA | R\$ 0,0380 |
| 15 | CIRÚRGICA MS - LTDA | R\$ 0,6690 |
| 16 | | R\$0,2019 |
| 17 | | R\$ 0,2019 |
| 18 | | R\$1,7700 |
| 19 | CRISTALIA PRODUTOS QUÍMICOS FARMACEUTICOS - LTDA | R\$0,0760 |
| 20 | | R\$2,7700 |
| 21 | | R\$1,5400 |
| 22 | | R\$12,8900 |

Campo Grande - MS, 09 de outubro de 2017.

RALPHE DA CUNHA NOGUEIRA
 Diretor-Geral de Compras e Licitação

JOSÉ GUILHERME JUSTINO DA SILVA
 Pregoeiro

PREFEITURA MUNICIPAL DE CORUMBÁ

Extrato do Quinto Termo Aditivo ao Contrato Administrativo nº 019/2014 – Processo nº 47.960/2014.

Parte: Secretaria Municipal de Finanças e Gestão e a Empresa Viação Cidade Corumbá. Objeto: Fica renovado o Contrato Administrativo nº 019/2014 pelo prazo de mais 12 (doze) meses, contados a partir do vencimento do prazo anteriormente estipulado, conforme justificativa e documentação apresentada aos autos do processo de inexigibilidade de nº 47.960, ratificadas pelo Ordenador de Despesa, as quais se considerarão parte integrante deste instrumento. As partes ratificam e mantêm inalteradas as cláusulas inicialmente contratadas.

Data da Assinatura: 06/10/2017.

Assinam: Alberto Saburo Kanayama – Secretaria Municipal de Finanças e Gestão e a Empresa Viação Cidade Corumbá

TERCEIRO TERMO ADITIVO

Pelo presente instrumento de 3º Termo contratual, o município de Corumbá, através da Secretaria municipal de Infraestrutura e serviços urbanos/Agência municipal de trânsito e transporte, representada por seu secretário, Ricardo Campos Ametlla, e a empresa L.A de Jesus Domingos -ME já qualificada anteriormente nos autos, anuem em aditar o contrato entre eles firmado, nos seguintes termos:

Cláusula Primeira: Fica renovado o contrato administrativo nº. 004/2016, em mais 3(três) meses, contados a partir do encerramento do prazo anteriormente estipulado, mantendo as mesmas condições e preços pactuados inicialmente, conforme justificativa apresentada pela secretaria Municipal de infraestrutura a qual se considerará parte integrante deste instrumento.

Cláusula Segunda: As partes ratificam e mantem inalteradas as cláusulas inicialmente contratadas. Data da Assinatura: 02/10/2017.

Assinam: Ricardo Campos Ametlla – Secretário Municipal de Infraestrutura e Serviços Públicos/ Empresa L.A. de Jesus domingos ME.

TERMO DE HOMOLOGAÇÃO

PREGÃO PÚBLICO PRESENCIAL Nº 036/2017

ORGÃO: Fundação de Cultura e do Patrimônio Histórico de Corumbá.

OBJETO: Registro de Preços para contratação de empresa fornecedora de hospedagem, para atender as demandas de eventos: culturais, de interesse cultural/turísticos, religiosos e acesso a circulação Cultural realizados pela Fundação de Cultura e do Patrimônio Histórico de Corumbá. A Fundação de Cultura e do Patrimônio Histórico de Corumbá, com base na Lei nº 10.520/2002 e Decreto Municipal n.º 207/2006, declara HOMOLOGADO o procedimento licitatório Pregão Público Presencial nº 036/2017 - Processo Administrativo nº 10.053/2017 em favor da empresa: L M C MARTINS - EPP, inscrita no CNPJ/MF sob nº 05.495.583/0001-92, vencedora do certame do objeto acima citado, conforme os

valores constantes do resultado da licitação, publicado no Diário Oficial do Estado nº 9.487 de 04/09/2017 pág. 36 e Diário Oficial do Município de Corumbá – Ed. nº 1.264 de 04/09/2017 pág. 03 .

Ordenador de Despesas: Luiz Mario do nascimento Cambará – Diretor Presidente da Fundação de Cultura e do Patrimônio Histórico de Corumbá
 Corumbá-MS, 06 de Outubro de 2.017.

Aviso de Licitação

O Município de Corumbá - MS, torna público a abertura da Licitação, que será regida pela Lei Federal nº 10.520/2002, pelo Decreto Municipal nº 207/2006, subsidiariamente pela Lei Federal nº 8.666/93, e suas alterações, na forma que especifica:

Órgão: Secretaria Municipal de Assistência Social.

Licitação: Pregão Presencial nº 107/2017 - Processo nº 217.607/2017.

Objeto: contratação de empresa para prestação de serviço de locação de banheiros químicos, para atender as ações e eventos a serem realizados pelos Programas Bolsa Família, Primeira Infância no Suas, Acessuas Trabalho e Coordenadorias e Gerência da Secretaria Especial de Cidadania e Direitos Humanos, pelo período de 12 (doze) meses. Recebimento e Abertura das Propostas: às 10:00 horas do dia 26 de outubro de 2017.

Local: Prefeitura Municipal de Corumbá-MS, sala licitação, situada na rua Gabriel Vandoni de Barros, 01 Bairro Dom Bosco – Corumbá-MS.

Edital: O Edital encontra-se a disposição dos interessados, na Superintendência de Suprimentos e Serviços da Secretaria Municipal de Finanças e Gestão, na Prefeitura Municipal de Corumbá/MS.

Corumbá / MS, 09 de outubro de 2017.

(a) José Ricardo Batista de Almeida – Superintendente de Suprimentos e Serviços.

Aviso de Licitação

O Município de Corumbá - MS, torna público a abertura da Licitação, que será regida pela Lei Federal nº 10.520/2002, pelo Decreto Municipal nº 207/2006, subsidiariamente pela Lei Federal nº 8.666/93, e suas alterações, na forma que especifica:

Órgão: Secretaria Municipal de Assistência Social.

Licitação: Pregão Presencial nº 108/2017 - Processo nº 217.581/2017.

Objeto: contratação de empresa para prestação de serviço para locação de brinquedos com transporte até o local, montagem, desmontagem e monitor para cada brinquedo, pelo período de 04(quatro) horas, para atender as Ações do Acessuas Trabalho, Programa Bolsa Família, Proteção Social Básica, Programa Primeira Infância no Suas Ações Peti e da Secretaria Especial da Cidadania e Direitos Humanos, pelo período de 12(doze) meses. Propostas: às 08:30 horas do dia 27 de outubro de 2017.

Local: Prefeitura Municipal de Corumbá-MS, sala licitação, situada na rua Gabriel Vandoni de Barros, 01 Bairro Dom Bosco – Corumbá-MS.

Edital: O Edital encontra-se a disposição dos interessados, na Superintendência de Suprimentos e Serviços da Secretaria Municipal de Finanças e Gestão, na Prefeitura Municipal de Corumbá/MS.

Corumbá / MS, 09 de outubro de 2017.

(a) José Ricardo Batista de Almeida – Superintendente de Suprimentos e Serviços.

OITAVO TERMO ADITIVO

Contrato Administrativo – 20/2015, Processo – 13510/2015

Objeto – execução de obras/serviços de construção do Centro de Inicialização Esportiva – modelo –III no Município de Corumbá-MS. Contrato de repasse nº 425.913-39/2014. Contratada: COLETTO ENGENHARIA LTDA. O Município de Corumbá, através da Secretaria Municipal de Infraestrutura e Serviços Públicos, representada por seu Secretário Ricardo Campos Ametlla, e a empresa COLETTO ENGENHARIA LTDA, representada por Sr. Ariel Dittmar Raghiant já qualificada anteriormente nos autos, resolvem aditar o contrato: o objeto do presente aditivo é efetivar reprogramação da planilha orçamentária, promovendo um acréscimo no importe de R\$ 247.325,34 (duzentos e quarenta e sete mil trezentos e vinte e cinco reais e trinta e quatro centavos), conforme manifestação técnica referente à solicitação de reequilíbrio financeiro constante no processo administrativo. As partes ratificam e mantêm inalteradas as cláusulas inicialmente contratadas. Data da Assinatura: 16/08/2017. Assinam: Secretário Municipal de Infraestrutura e Serviços Públicos/ Ricardo Campos Ametlla e Empresa Coletto Engenharia Ltda.

SETIMO TERMO ADITIVO

Contrato Administrativo – 20/2015, Processo – 13510/2015

Objeto – execução de obras/serviços de construção do Centro de Inicialização Esportiva – modelo –III no Município de Corumbá-MS. Contrato de repasse nº 425.913-39/2014. Contratada: COLETTO ENGENHARIA LTDA. O Município de Corumbá, através da Secretaria Municipal de Infraestrutura e Serviços Públicos, representada por seu Secretário Ricardo Campos Ametlla, e a empresa COLETTO ENGENHARIA LTDA, já qualificada anteriormente nos autos, resolvem aditar o contrato: Fica prorrogado o prazo de vigência e execução em mais 06 (seis) meses, contados a partir do encerramento do prazo estipulado anteriormente. As partes ratificam e mantêm inalteradas as cláusulas inicialmente contratadas. Data da Assinatura: 10/08/2017. Assinam: Secretário Municipal de Infraestrutura e Serviços Públicos/ Ricardo Campos Ametlla e Empresa Coletto Engenharia Ltda.

EXTRATO DO CONTRATO ADMINISTRATIVO PARA CONTRATAÇÃO DE EMPRESA PARA FORNECIMENTO DE PASSAGENS AÉREAS INTERESTADUAIS Nº 06/2017 – PROCESSO ADMINISTRATIVO Nº 2759/2017.

Partes: O MUNICÍPIO DE CORUMBÁ através do FUNDO DE PREVIDÊNCIA SOCIAL DOS SERVIDORES MUNICIPAIS DE CORUMBÁ-MS/FUNPREV, e a AQUIDAUANA VIAGENS E TURISMO LTDA.

Objeto: Contratação de empresa especializada para prestação de serviços de reserva, emissão, cancelamento, remarcação de bilhetes de passagens aéreas, e assessoramento do melhor roteiro aéreo, objetivando o atendimento dos servidores do FUNPREV, Conselheiros do Conprev e seus Suplentes.

Valor Global: R\$ 80.000,00 (oitenta mil reais).

Vigência: 12 (doze) meses

Dotação Orçamentária:

35.00 – Fundo Municipal de Finanças e Gestão

35.91 – Fundo Municipal de Previdência Social dos Servidores

09.122.0103.6081 – Gerenciamento do Conselho da Previdência Municipal

09.122.0103.6082 – Gerenciamento da Taxa de Administração

33.90.33.00 – Passagens e despesas com locomoção

Data da assinatura: 05 de outubro de 2017.

Amparo legal: Lei nº 8.666/93 e suas alterações

Assinam: Alberto Saburo Kanayama – FUNDO DE PREVIDÊNCIA SOCIAL DOS SERVIDORES MUNICIPAIS DE CORUMBÁ-MS/FUNPREV e Paulino Herradon Blasques – AQUIDAUANA VIAGENS E TURISMO LT

PREFEITURA MUNICIPAL DE COSTA RICA

EDITAL DE CITAÇÃO

Comissão de Processo Administrativo Disciplinar de Rito Sumário, designada pela Portaria n. 13.505, de 05 de setembro de 2017, publicada na data de 06 de setembro de 2017, no Diário Oficial do Município de Costa Rica – MS – DIOCRI, Edição n. 1.995, por seu presidente ANDRÉ ALVES VIEIRA, faz saber a LUCIÁNGELA MARTINS TAVEIRA, ocupante do cargo de Auxiliar de Serviços Diversos do quadro de pessoal da Secretaria Municipal de Educação, matrícula funcional nº 809, que lhe foi proposto Processo Administrativo

Disciplinar de Rito Sumário por abandono de cargo, consubstanciado pela interrupção do exercício por mais de 30 (trinta) dias consecutivos no período de 14.07.2017 até a presente data. Encontrando-se a ré em lugar incerto e não sabido, foi determinada a sua CITAÇÃO, para que no prazo de 15 dias, após três edições consecutivas, no Diário Oficial do Estado e em Jornal de circulação no município, apresente defesa, nos termos do artigo 190, da Lei Complementar nº 20/2006 – ESTATUTO DOS SERVIDORES PÚBLICOS CIVIS, DAS AUTARQUIAS E DAS FUNDAÇÕES PÚBLICAS DO MUNICÍPIO DE COSTA RICA, ESTADO DE MATO GROSSO DO SUL, sob pena de serem considerados verdadeiros os fatos narrados no processo administrativo nº 2017/09/002164. Costa Rica – MS, 11 de setembro de 2017. Art. 190 – Achando-se o indiciado em lugar incerto e não sabido, será citado por edital, em no mínimo três edições consecutivas, no Diário Oficial do Estado e em Jornal de circulação no município, para apresentar defesa. Parágrafo Único – Na hipótese deste artigo, a prazo para defesa será de 15 (quinze) dias a partir da última publicação do edital.

André Alves Vieira
(Presidente)

PREFEITURA MUNICIPAL DE DOURADOS

AVISO DE REABERTURA CHAMADA PÚBLICA Nº 001/2017/SEMAD

O Município de Dourados, Estado de Mato Grosso do Sul, através da Secretaria Municipal de Administração, por intermédio da Comissão Especial de Chamada Pública, instituída pelo Decreto nº 251, de 17 de abril de 2017, torna público para conhecimento dos interessados, a reabertura de prazo do certame em epígrafe, relativo à CHAMADA PÚBLICA para os fins de CREDENCIAMENTO de empresa especializada objetivando a prestação de serviços de administração e controle de margem consignada, com lançamento em folha de pagamento, com disponibilização de sistema informatizado, atendimento, capacitação e assessoramento, objetivando atender a Prefeitura Municipal de Dourados-MS. Toda a documentação exigida segundo as especificações do edital deverá ser entregue a Comissão de Chamada Pública no seguinte local: **Departamento de Recursos Humanos/Secretaria Municipal de Administração/Bloco "C"/Centro Administrativo Municipal-CAM, sito à Rua Cel. Ponciano nº 1.700, Parque dos Jequetibás, na cidade de Dourados-MS.**

Os interessados em credenciar-se deverão apresentar a documentação exigida, até às **08h30min (oito horas e trinta minutos), do dia 26/10/2017 (vinte e seis de outubro do ano de dois mil e dezessete)**, sendo que, a abertura dos envelopes, conferência da documentação e o procedimento de julgamento final ocorrerão na mesma data e iniciar-se-ão **às 09h (nove horas)**, 30 (trinta) minutos depois de encerrado o prazo de entrega estabelecido.

O edital encontra-se disponível para consulta e download no sítio oficial do Município de Dourados "http://www.dourados.ms.gov.br/index.php/categoria/licitacao"; e, alternativamente, também poderá ser obtido na Secretaria Municipal de Administração, em versão gravada, gratuitamente, mediante o fornecimento pelos interessados, de dispositivo portátil de armazenamento (pen drive) ou ainda pelo processo de fotocópia, mediante o ressarcimento da taxa referente aos custos de reprodução gráfica da documentação fornecida.

Informações complementares poderão ser obtidas nos telefones (067) 3411-7192 ou 3411-7295.

Dourados-MS, 09 de outubro de 2017.

Lucia Fernandes de Oliveira

Presidente da Comissão Especial da Chamada Pública

PREFEITURA MUNICIPAL DE ELDORADO

EXTRATO DE CONTRATO

Contrato nº 126/2017

Processo nº 0051/2017

Pregão Presencial nº 0033/2017

Partes: PREFEITURA DO MUNICÍPIO DE ELDORADO/MS e a empresa AUTOMAR VEÍCULOS E SERVIÇOS LTDA.

Objeto: Aquisição de um veículo utilitário caminhonete, tipo picape, cabine dupla, tração 4x4, motorização mínima de 2.0 180CV, câmbio de transmissão automática com no mínimo 06 velocidades, quatro portas, tanque de combustíveis de no mínimo 76L de capacidade, direção hidráulica, ar condicionado digital, computador de bordo, câmera de ré e sensor de estacionamento, interior em couro, combustível diesel, injeção eletrônica, com no mínimo roda aro 16, travas elétricas nas portas, vidros dianteiros e traseiros elétricos, capacidade da caçamba de no mínimo de 1.170 litros, garantia de no mínimo um ano.

Dotação Orçamentária: 1 - 04.04.01-26.782.502-2.008-4.4.90.52.00-180501

Valor: R\$ 164.800,00 (cento e sessenta e quatro mil e oitocentos reais)

Vigência: 06/10/2017 a 31/12/2017

Data da Assinatura: 06/10/2017

Fundamento Legal: Decreto Municipal nº 029/17 e Leis nº 8.666/93 e 10.520/2002.

Assinam: Aguinaldo dos Santos, pela contratante e Cesar Augusto Marques Soares, pela contratada.

EXTRATO DE CONTRATO

Contrato nº 125/2017

Processo nº 0050/2017

Pregão Presencial nº 0033/2017

Partes: PREFEITURA DO MUNICÍPIO DE ELDORADO/MS e a empresa MECÂNICA AGRÍCOLA ELDORADO LTDA - ME.

Objeto: Contratação de empresa especializada para prestação de serviços de reforma de tratores existentes na aldeia indígena, com recursos provenientes do Convênio nº 27272 celebrado entre o Estado de Mato Grosso do Sul através da Agência de Desenvolvimento Agrário – AGRARER e o Município de Eldorado/MS.

Dotação Orçamentária: 1 - 03.03.01-04.122.301-2.005-3.3.90.39.00-100000

Valor: R\$ 16.300,00 (dezesseis mil e trezentos reais)

Vigência: 05/10/2017 a 31/01/2018

Data da Assinatura: 05/10/2017

Fundamento Legal: Decreto Municipal nº 029/17 e Leis nº 8.666/93 e 10.520/2002.

Assinam: Aguinaldo dos Santos, pela contratante e Daniel de Góis França, pela contratada.

EXTRATO DE CONTRATO

Contrato nº 124/2017

Processo nº 0049/2017

Pregão Presencial nº 0032/2017

Partes: PREFEITURA DO MUNICÍPIO DE ELDORADO/MS e a empresa A. V. DOS SANTOS LACERDA - EPP.

Objeto: Aquisição de peças (mecânicas, elétricas e acessórios) originais ou genuínas a serem utilizadas na manutenção das máquinas da frota do Município de Eldorado, através de maior porcentagem de desconto sobre a tabela da concessionária.

Dotação Orçamentária: 1 - 04.04.01-15.451.502-1.003-3.3.90.30.00-100000

1 - 04.04.01-26.782.502-2.008-3.3.90.30.00-180501

Valor: R\$ 280.000,00 (duzentos e oitenta mil reais)

Vigência: 05/10/2017 a 31/03/2018

Data da Assinatura: 05/10/2017

Fundamento Legal: Decreto Municipal nº 029/17 e Leis nº 8.666/93 e 10.520/2002.

Assinam: Aguinaldo dos Santos, pela contratante e Antônio Vicente dos Santos Lacerda, pela contratada.

EXTRATO DE CONTRATO

Contrato nº 123/2017

Processo nº 0048/2017

Pregão Presencial nº 0031/2017

Partes: PREFEITURA DO MUNICÍPIO DE ELDORADO/MS e a empresa ELIANE BATISTA DA CRUZ - ME.

Objeto: Aquisição de peças originais ou alternativas (mercado paralelo) para veículos multimarcas da frota municipal.

Dotação Orçamentária: 1 - 05.05.01-12.361.402-2.014-3.3.90.30.00-101000

2 - 06.06.01-10.301.405-2.028-3.3.90.30.00-102000

Valor: R\$ 220.000,00 (duzentos e vinte mil reais)

Vigência: 02/10/2017 a 31/03/2018

Data da Assinatura: 02/10/2017

Fundamento Legal: Decreto Municipal nº 029/17 e Leis nº 8.666/93 e 10.520/2002.

Assinam: Aguinaldo dos Santos, pela contratante e Eliane Batista da Cruz, pela contratada.

EXTRATO DE CONTRATO

Contrato nº 122/2017

Processo nº 0048/2017

Pregão Presencial nº 0031/2017

Partes: PREFEITURA DO MUNICÍPIO DE ELDORADO/MS e a empresa A. V. DOS SANTOS LACERDA - EPP.

Objeto: Aquisição de peças originais ou alternativas (mercado paralelo) para veículos multimarcas da frota municipal

Dotação Orçamentária: 1 - 04.04.01-15.451.502-1.003-3.3.90.30.00-100000

1 - 05.05.01-12.361.402-2.014-3.3.90.30.00-101000

Valor: R\$ 300.000,00 (trezentos mil reais)

Vigência: 02/10/2017 a 31/03/2018

Data da Assinatura: 02/10/2017

Fundamento Legal: Decreto Municipal nº 029/17 e Leis nº 8.666/93 e 10.520/2002.

Assinam: Aguinaldo dos Santos, pela contratante e Antônio Vicente dos Santos Lacerda, pela contratada.

EXTRATO DE CONTRATO

Contrato nº 121/2017

Processo nº 0040/2017

Pregão Presencial nº 0027/2017

Partes: PREFEITURA DO MUNICÍPIO DE ELDORADO/MS e a empresa SURIE ENGENHARIA E CONSULTORIA EIRELI - ME.

Objeto: Contratação de empresa especializada para execução de serviço de coleta de resíduos urbanos, nas vias do perímetro urbano e bairros deste município, e Distrito do Morumbi, limpeza de ruas e jardinagem em áreas públicas deste município.

Dotação Orçamentária: 1 - 04.04.01-15.452.502-2.010-3.3.90.39.00-100000

Valor: R\$ 1.280.000,00 (um milhão e duzentos e oitenta mil de reais)

Vigência: 01/10/2017 a 30/09/2018

Data da Assinatura: 01/10/2017

Fundamento Legal: Decreto Municipal nº 029/17 e Leis nº 8.666/93 e 10.520/2002.

Assinam: Aguinaldo dos Santos, pela contratante e Regina Duarte, pela contratada.

EXTRATO DE EDITAL DE LICITAÇÃO

PREGÃO (PRESENCIAL) Nº 036/2017

PROCESSO Nº: 053/2017

OBJETO: O objeto da presente licitação é a aquisição de material permanente para academia ao ar livre, com recursos provenientes do Processo/SES/MS 27/002031/16 e Contrapartida do Município.

MODALIDADE: Pregão (Presencial)

CONDIÇÕES DE PARTICIPAÇÃO: Poderão participar do certame todos os interessados no ramo de atividade pertinente ao objeto da licitação que preencherem os requisitos e condições de credenciamento constantes no Edital.

Recebimento e abertura dos envelopes:

A partir das 14:00 hs do dia 26 (vinte e seis) de outubro de 2017.

Dotação Orçamentária: 06.01.10.301.405-2.028.125000.4.4.90.52.00.00.000

A solicitação do Edital poderá ser feita através do E-mail: licitacao.eldorado@hotmail.com - Informações: (67) 3473-1301 - Ramal 31

Eldorado/MS, 09 de outubro de 2017.

Edson de Biagg Custódio Junior

Pregoeiro Oficial do Município de Eldorado/MS

EXTRATO DE EDITAL DE LICITAÇÃO

PREGÃO (PRESENCIAL) Nº 035/2017

PROCESSO Nº: 052/2017

OBJETO: O objeto da presente licitação é a aquisição de material permanente para academia ao ar livre, com recursos provenientes do Processo/SES/MS 27/002032/16 e Contrapartida do Município.

MODALIDADE: Pregão (Presencial)

CONDIÇÕES DE PARTICIPAÇÃO: Poderão participar do certame todos os interessados no ramo de atividade pertinente ao objeto da licitação que preencherem os requisitos e condições de credenciamento constantes no Edital.

Recebimento e abertura dos envelopes:

A partir das 09:00 hs do dia 26 (vinte e seis) de outubro de 2017.

Dotação Orçamentária: 06.01.10.301.405-2.028.125000.4.4.90.52.00.00.000

A solicitação do Edital poderá ser feita através do E-mail: licitacao.eldorado@hotmail.com - Informações: (67) 3473-1301 - Ramal 31

Eldorado/MS, 09 de outubro de 2017.

Edson de Biagg Custódio Junior

Pregoeiro Oficial do Município de Eldorado

Extrato do Terceiro Termo Aditivo

Contrato nº 086/2015

Processo nº 021/2015 – Concorrência Pública nº 002/2015

PARTES: Prefeitura Municipal de Eldorado e a empresa CONCRECASA CONSTRUÇÕES LTDA - EPP.

OBJETO: Contratação de empresa de engenharia para execução de obra de construção do Centro de Eventos 2º Etapa, com recursos financeiros procedentes do Contrato de Repasse nº 783137/2013/MTUR/CAIXA, Processo nº 2629.1004006-35/2013 e contrapartida do município.

VIGÊNCIA ADITADA: 01/10/2017 a 30/06/2018.

DATA DA ASSINATURA: 29/09/2017

FUNDAMENTO LEGAL: Artigo 65, Inciso II, Alínea "D" da Lei Federal nº 8.666/93

Assinam: Aguinaldo dos Santos – Prefeito Municipal e Argemiro José Folle.

AVISO DE RESULTADO DE LICITAÇÃO

A Prefeitura do Município de Eldorado/MS, através da Comissão Permanente de Licitação, torna público aos interessados o seguinte resultado:
Processo nº 0044/2017

Concorrência Pública nº 0003/2017

OBJETO: Seleção de MELHOR PROPOSTA de empresa de engenharia para prestação de serviços de implantação de sistema de abastecimento de água no Assentamento Floresta Branca com execução e recuperação de poços artesanais, com recursos financeiros procedentes do Convênio Funasa nº CV 0742/16, celebrado entre a Fundação Nacional de Saúde FUNASA e o Município de Eldorado/MS.

Vencedor: GOMES & AZEVEDO LTDA-EPP, no Anexo I/Lote 0001 - Item: 1, totalizando R\$ 1.827.587,40 (um milhão e oitocentos e vinte e sete mil e quinhentos e oitenta e sete reais e quarenta centavos);

Eldorado/MS, 9 de outubro de 2017.

Daniele Prado

Presidente da Comissão Permanente de Licitação

DESPACHO DE HOMOLOGAÇÃO

Tendo em vista o que consta dos autos do Processo retro epigrafado, e diante do resultado classificatório apresentado pela CPL, HOMOLOGO o presente certame, adjudicando o objeto desta licitação a empresa vencedora acima relacionada.

Eldorado/MS, 9 de outubro de 2017.

Aguinaldo dos Santos

Prefeito Municipal

PREFEITURA MUNICIPAL DE JATEÍ

EXTRATO DO CONTRATO ADMINISTRATIVO Nº 099/2017

PROCESSO ADMINISTRATIVO Nº 101/2017 - TOMADA DE PREÇOS Nº 017/2017

PARTES: PREFEITURA MUNICIPAL DE JATEÍ/MS e a empresa DIMASTER COMÉRCIO DE PRODUTOS HOSPITALARES LTDA.

OBJETO: A CONTRATADA, por força do presente instrumento, obriga-se ao fornecimento de Medicamentos da Assistência Farmacêutica Básica e REMUNE (Relação Municipal de Medicamentos), para distribuição de forma gratuita em atendimento a população do município de Jateí-MS, com entrega fracionada, de acordo com as necessidades e requerimento do órgão gestor, do tipo menor preço por item, conforme Edital.

VALOR: R\$ 99.853,30 (noventa e nove mil, oitocentos e cinquenta e três reais e trinta centavos).

DOTAÇÃO ORÇAMENTÁRIA: As despesas com execução da obra objeto do presente contrato corraão a conta de recursos previstos no Projeto/Atividade: 10.301.011.2013 – Gestão das Atividades do FUNDO; 339032000000 – Material, Bem ou Serviços para Distribuição Gratuita.

PRAZO: Até 12 (doze) meses.

FORO: Fátima do Sul - MS.

DATA: 27 de Setembro de 2017.

ASSINATURAS: Eraldo Jorge Leite – Prefeito Municipal pela Contratante; Suema Tussi Brunelo – representante pela Contratada e as testemunhas constantes no contrato.

EXTRATO DO CONTRATO ADMINISTRATIVO Nº 100/2017

PROCESSO ADMINISTRATIVO Nº 101/2017 - TOMADA DE PREÇOS Nº 017/2017

PARTES: PREFEITURA MUNICIPAL DE JATEÍ/MS e a empresa DIMENSÃO COM. DE ART. MÉD. HOSPITALARES.

OBJETO: A CONTRATADA, por força do presente instrumento, obriga-se ao fornecimento de Medicamentos da Assistência Farmacêutica Básica e REMUNE (Relação Municipal de Medicamentos), para distribuição de forma gratuita em atendimento a população do município de Jateí-MS, com entrega fracionada, de acordo com as necessidades e requerimento do órgão gestor, do tipo menor preço por item, conforme Edital.

VALOR: R\$ 45.277,77 (quarenta e cinco mil, duzentos e setenta e sete reais e setenta e sete centavos).

DOTAÇÃO ORÇAMENTÁRIA: As despesas com execução da obra objeto do presente contrato corraão a conta de recursos previstos no Projeto/Atividade: 10.301.011.2013 – Gestão das Atividades do FUNDO; 339032000000 – Material, Bem ou Serviços para Distribuição Gratuita.

PRAZO: Até 12 (doze) meses.

FORO: Fátima do Sul - MS.

DATA: 27 de Setembro de 2017.

ASSINATURAS: Eraldo Jorge Leite – Prefeito Municipal pela Contratante, Eduardo José Prando – representante pela Contratada e as testemunhas constantes no contrato.

EXTRATO DO CONTRATO ADMINISTRATIVO Nº 097/2017

PROCESSO ADMINISTRATIVO Nº 101/2017 - TOMADA DE PREÇOS Nº 017/2017

PARTES: PREFEITURA MUNICIPAL DE JATEÍ/MS e a empresa CENTERMEDI COMÉRCIO DE PRODUTOS HOSPITALARES LTDA.

OBJETO: A CONTRATADA, por força do presente instrumento, obriga-se ao fornecimento de Medicamentos da Assistência Farmacêutica Básica e REMUNE (Relação Municipal de Medicamentos), para distribuição de forma gratuita em atendimento a população do município de Jateí-MS, com entrega fracionada, de acordo com as necessidades e requerimento do órgão gestor, do tipo menor preço por item, conforme Edital.

VALOR: R\$ 90.866,05 (noventa mil, oitocentos e sessenta e seis reais e cinco centavos).

DOTAÇÃO ORÇAMENTÁRIA: As despesas com execução da obra objeto do presente contrato corraão a conta de recursos previstos no Projeto/Atividade: 10.301.011.2013 – Gestão das Atividades do FUNDO; 339032000000 – Material, Bem ou Serviços para Distribuição Gratuita.

PRAZO: Até 12 (doze) meses.

FORO: Fátima do Sul - MS.

DATA: 27 de Setembro de 2017.

ASSINATURAS: Eraldo Jorge Leite – Prefeito Municipal pela Contratante; Mauro Diniz Bragagnolo – representante pela Contratada e as testemunhas constantes no contrato.

PREFEITURA MUNICIPAL DE NAVIRAÍ

AVISO DE LICITAÇÃO - PREGÃO PRESENCIAL Nº. 047/2017 – REPUBLICA-SE ALTERANDO O OBJETO

A PREFEITURA MUNICIPAL DE NAVIRAÍ, através do Núcleo de Licitações e Contratos torna público, que fará realizar a licitação abaixo relacionada, nos termos da Lei nº 8.666/93 e posteriores alterações, das Leis Complementares 123/2006 e 147/2014, da Lei 10.520/02, e dos Decretos Municipais nº. 091/2005 e 055/2014:

PREGÃO PRESENCIAL Nº. 047/2017 – REPUBLICA-SE ALTERANDO O OBJETO

* OBJETO: REGISTRO DE PREÇO OBJETIVANDO A AQUISIÇÃO FUTURA DE MATERIAIS PARA INSTALAÇÕES DE ARES CONDICIONADOS, EM ATENDIMENTO AS GERÊNCIAS DO MUNICÍPIO DE NAVIRAÍ/MS.

* DATA: A sessão acontecerá no dia 27/10/2017, às 8h (horário local).

O edital estará disponível para download no site:

www.navirai.ms.gov.br/licitacoes

Não serão fornecidas informações sobre o teor dos editais, via telefone ou meio eletrônico, de acordo com o Decreto Municipal nº 24, de 03 de abril de 2014.

Naviraí – MS, 09 de outubro de 2017.

AVISO DE LICITAÇÃO - TOMADA DE PREÇOS nº. 005/2017

A PREFEITURA MUNICIPAL DE NAVIRAÍ, através do Núcleo de Licitações e Contratos, torna público que promoverá LICITAÇÃO abaixo relacionada, na modalidade TOMADA DE PREÇO, tipo MENOR PREÇO - GLOBAL, nos termos da Lei Nº. 8666, de 21.06.93 e suas alterações posteriores.

TOMADA DE PREÇOS nº. 005/2017

* OBJETO: CONTRATAÇÃO DE EMPRESA ESPECIALIZADA NA EXECUÇÃO DE ENTRADA DE SERVIÇO COLETIVA – REDISTRIBUIÇÃO ELÉTRICA – INSTALADA NAS UNIDADES ESCOLARES: CIEI VERA MARIA DE BRIDA, EMIEF JOSE MARTINS FLORES, CRECHE MUNDO MAGICO-EXTENSÃO, CMEI IRMÃ EVANETE DOS SANTOS – EXTENSÃO, CIEI MARIA JOSE DA SILVA CAÇADO, EMEF PROFESSOR JOSE CARLOS DA SILVA, CRECHE JARDIM IPÊ, DO MUNICÍPIO DE NAVIRAÍ/MS.

* DATA: A sessão acontecerá no dia 06/11/2017, às 8h (horário local).

* EDITAL: O edital estará disponível para download no site www.navirai.ms.gov.br/licitacoes

Não serão fornecidas informações sobre o teor do mesmo, via telefone ou meio eletrônico, de acordo com o Decreto Municipal nº 24, de 03 de abril de 2014.

Naviraí – MS, 09 de outubro de 2017.

PREFEITURA MUNICIPAL DE NOVA ANDRADINA

PRORROGAÇÃO - DO PRAZO NO EDITAL

PREGÃO PRESENCIAL Nº 291/2017.

O(a) Pregoeiro(a) da licitação, leva ao conhecimento dos interessados que o edital do Pregão Presencial nº 291/2017; Processo nº 56155/2017 – FLY nº 03330008306/2017 cuja data de abertura estava prevista para o dia **10/10/2017 às 13h30min (Horário Local)**, conforme publicado no diário oficial do Município, ANO: II – Nº 0224, Quarta-feira, 27 de Setembro de 2017, pág. 11/17; e Diário Oficial nº 9.503; 28 de setembro de 2017, página 65.

Tendo em vista que houve impugnação do Edital e poderá sofrer alterações, fica prorrogada a data de abertura, conforme segue:

A abertura dos envelopes será para o dia 25/10/2017 às 07h30min.

O Edital e seus anexos estarão disponíveis, no site da Prefeitura Municipal de Nova Andradina – MS (www.pmna.ms.gov.br) na seção: **serviços online – FLY TRANSPARENCIA, ou na sede da Prefeitura Municipal de Nova Andradina.** Para qualquer esclarecimento estará disponível para contato o setor de Licitações localizado no endereço: Av. Antonio J. de Moura Andrade nº 541 ou pelo fone (67) 3441-1250 - ramal 5062, 5063 ou 5064

Ficam ratificadas as demais informações e o referido Edital, para as empresas que já o retiraram.

Nova Andradina - MS, 06 de Outubro de 2017.

Claudio Sanches

Pregoeiro

AVISO DE LICITAÇÃO

PREGÃO PRESENCIAL Nº 302/2017.

SISTEMA DE REGISTRO DE PREÇOS

A Prefeitura Municipal de Nova Andradina torna público aos interessados a realização do Pregão Presencial nº 302/2017 – Processo nº 56116/2017 – FLY Nº 0333.0008269/2017, regulamentado pelo Decreto nº 947, de 14 de dezembro de 2009, objetivando o Sistema de Registro de Preços. Tipo menor preço por ITEM. Objeto: Contratação de empresa especializada em manutenção em vidros/janelas/canaletas e fornecimento fracionado de materiais para manutenção em vidros/janelas/canaletas atender os veículos de médio e grande porte lotados na secretaria Municipal de Educação, Cultura e Esportes, conforme CI nº 493/2017 e solicitação nº 1424/2017, a pedido da Secretaria Municipal de Educação, Cultura e Esporte, conforme especificado no anexo I – termo de referência do Edital. O Edital e seus anexos estarão disponíveis a partir de 10/10/2017, no site da Prefeitura Municipal de Nova Andradina – MS (www.pmna.ms.gov.br) na seção: **serviços online – FLY TRANSPARENCIA, ou na sede da Prefeitura Municipal de Nova Andradina.** Para qualquer esclarecimento estará disponível para contato o setor de Licitações localizado no endereço: Av. Antonio J. de Moura Andrade nº 541 ou pelo fone (67) 3441-1250 - ramal 5062, 5063 ou 5064. **Entrega e abertura da Proposta e Documentação: Dia: 26/10/2017 às 07:30 horas (Horário Local)**

Nova Andradina MS, 09 de Outubro de 2017.

Gilberto Barbieri

Pregoeiro (a)

PREFEITURA MUNICIPAL DE NOVO HORIZONTE DO SUL

AVISO DE LICITAÇÃO

PROCESSO ADMINISTRATIVO Nº 098/2017

CONCORRÊNCIA Nº 001/2017

O MUNICÍPIO DE NOVO HORIZONTE DO SUL – MS, por intermédio da Comissão Permanente de Licitação, designados pelas portarias nº 055/2017, nº 136/2017 e nº 222/2017, torna público aos interessados que promoverá licitação na modalidade **CONCORRÊNCIA**, do tipo **“MAIOR OFERTA”**, processada e julgada em conformidade com a Lei Federal nº 8.666/93 e suas alterações.

OBJETO: Alienação dos lotes de terrenos urbanos de propriedade do Município de Novo Horizonte do Sul-MS, no loteamento Residencial Vila Nova, localizado no Município de Novo Horizonte do Sul/MS, devidamente matriculado no Serviço Registral de Imóveis competente sob nº 14.574 e respectivos desmembramentos.

DATA DO RECEBIMENTO E JULGAMENTO DAS PROPOSTAS DE PREÇO: 17 de Novembro de 2017 às 08:00 horas.

LOCAL DA REALIZAÇÃO DA SESSÃO PÚBLICA: Prefeitura Municipal, sito a Avenida João Camargo Sobrinho, nº 130, Centro – Departamento de Licitação e Contratos – Município de Novo Horizonte do Sul/MS.

RETIRADA DO EDITAL: O Edital e seus anexos estarão à disposição dos interessados na sede da Prefeitura no endereço acima citado ou através do e-mail: licitacaonhs@hotmail.com

Maiores informações referentes ao certame, poderão ser obtidas junto ao Departamento de Licitação e Contratos, no horário de atendimento ao público, no endereço supracitado, ou através do telefone (67) 3447-1153.

Novo Horizonte do Sul/MS, 09 de outubro de 2017.

MARIA APARECIDA DE SOUZA CINTRA

Presidente C. P. L.

PREFEITURA MUNICIPAL DE PORTO MURTINHO

Retifica-se o objeto do Registro de Preços Processo nº 172/2017- Pregão nº 081/2017, publicado no Diário Oficial do Estado nº.9.510, pág.58, de 09/10/2017 da seguinte forma: Onde se lê: O Município de Porto Murtinho/MS, por intermédio do Departamento de Licitação, torna público para conhecimento dos Microempresas (ME), Empresas de Pequeno Porte (EPP) ou dos Microempreendedores Individual (MEI), assim definidos pelo art. 3º e 18-A, §1º, da Lei Complementar 123/2006, que se encontra aberta à licitação acima referida, do tipo "menor preço - GLOBAL. Leia-se: Onde se lê: O Município de Porto Murtinho/MS, por intermédio do Departamento de Licitação, torna público para

conhecimento das Microempresas (ME), Empresas de Pequeno Porte (EPP) ou dos Microempreendedores Individual (MEI), assim definidos pelo art. 3º e 18-A, §1º, da Lei Complementar 123/2006, que se encontra aberta à licitação acima referida, do tipo "menor preço – POR ITEM".

Porto Murtinho/ MS, 09 de Outubro de 2.017
Edson Waldir Sanabria-Pregoeiro Oficial

PREFEITURA MUNICIPAL DE SÃO GABRIEL DO OESTE

Modalidade Pregão Presencial nº 131/2017

Em virtude da realização de Certame Licitatório, no qual foram classificadas e julgadas propostas constantes na Ata de Julgamento do Processo de Licitação Pública, modalidade Pregão Presencial nº 131/2.017, que tem por objeto a contratação de empresa especializada para prestação de serviços administrativos de assessoria e consultoria tributária, com capacitação dos funcionários públicos, locação de softwares de ISSQN e TAXAS incluso a nota fiscal eletrônica em ambiente web, módulos de controle fiscal, simples nacional, substituição tributária, declaração mensal de serviços tomados e retidos de todas as atividades previstas na Lei Complementar no 116/2003, suporte técnico do sistema e fornecimento de estrutura de banco de dados para armazenamento dos softwares, em atendimento a Secretaria Municipal de Administração e Finanças, sagrou-se Vencedora do Certame a empresa: AEG Assessoramento e Consultoria Empresarial Eireli, com o valor total de R\$ 293.700,00 (duzentos e noventa e três mil e setecentos reais).

São Gabriel do Oeste – MS, 06 de outubro de 2.017.
Ronilso Freitas Brandão – Pregoeiro

Aviso de Licitação Pública

Modalidade Pregão Presencial nº 135/2017

A Prefeitura Municipal de São Gabriel do Oeste, Estado do Mato Grosso do Sul por solicitação do Serviço Autônomo de Água e Esgoto - SAAE/SGO, através de seu Pregoeiro Oficial, torna público para conhecimento dos interessados que fará realizar licitação na modalidade de Pregão Presencial, do tipo Menor Preço por item, de conformidade com as disposições da Lei nº 10.520/02, Lei nº 8.666/93, de 21/06/93, e suas alterações posteriores e pelo Edital, visando a **Aquisição de material hidráulico para execução de rede de distribuição de água conforme Plano de Trabalho nº 07/2017 do Setor Operacional Águas do SAAE, em atendimento ao SAAE**, em sessão pública, às **08:00 hs do dia 27 de Outubro de 2017**, na sala de reuniões, localizada à Rua Martimiano Alves Dias 1211, onde serão recebidos os envelopes de proposta comercial e documentação de habilitação.

Pasta do Edital retira-se no site: www.saogabriel.ms.gov.br
São Gabriel do Oeste – MS, 09 de Outubro de 2.017.

Ronilso Freitas Brandão - Pregoeiro

PREFEITURA MUNICIPAL DE SELVÍRIA

AVISO DE LICITAÇÃO

EDITAL N. 115/2017 - PREGÃO PRESENCIAL N. 44/2017

Objeto: Contratação de empresa especializada na prestação de serviços de seguros de veículos da frota municipal, conforme Anexo I. Data da realização do Pregão: dia 26/10/2017, com início às 08:30 (horário oficial do Mato Grosso do Sul) no Dep. de Licitações e Contratos da Prefeitura de Selvíria, Avenida João Selvírio de Souza n.º 997 - Centro, Selvíria/MS. O edital está na íntegra no site: <http://www.selviria.ms.gov.br>. Selvíria – MS, 09 de outubro de 2017. José Fernando Barbosa Dos Santos. Prefeito Municipal.

PREFEITURA MUNICIPAL DE SETE QUEDAS

AVISO DE LICITAÇÃO

PROCESSO ADMINISTRATIVO Nº 099/2017

PREGÃO PRESENCIAL Nº 073/2017

O **MUNICÍPIO DE SETE QUEDAS**, Estado de Mato Grosso do Sul, por intermédio do Pregoeiro designado através da Portaria nº 087/2017, torna público aos interessados, que promoverá licitação na modalidade **PREGÃO PRESENCIAL**, do tipo **"Menor Preço por Item"**, que tem por objeto a Aquisição de material de expediente, para as secretarias municipais do município de Sete Quedas até 31/12/2017 conforme especificações e quantidades contidas no Anexo I – Proposta de Preços, parte integrante do edital.

Local e Data do Credenciamento, da Entrega dos Envelopes e da Realização do Pregão: O credenciamento e o recebimento dos envelopes de proposta de preços e de habilitação ocorrerão no dia **26 de outubro de 2017, às 09h00min**, na sala de reunião e Licitação e Contratação, localizada a Rua Monteiro Lobato, 675, Sete Quedas – MS.

Retirada do Edital: O Edital poderá ser obtido na sala de reunião de Licitação, no endereço supra citado, através de fotocópias ou *pen drive* os quais serão fornecidos aos interessados e através do site www.setequedas.ms.gov.br Informações complementares poderão ser obtidas no mesmo endereço e pelos telefones (067) 3479-1476 Ramal 23.

Sete Quedas – MS, em 09 de outubro de 2017.

Cristiane Comelli

Pregoeiro/Oficial

PREFEITURA MUNICIPAL DE SONORA

AVISO DE LICITAÇÃO

TOMADA DE PREÇOS Nº 003/2017. O MUNICÍPIO DE SONORA, ESTADO DE MATO GROSSO DO SUL, através de sua Comissão Permanente de Licitação torna público, que irá realizar a licitação abaixo relacionada, nos termos da Lei nº 8.666/93 e posteriores alterações e Lei Complementar nº 123/2006: PROCESSO Nº: 134/2017 – TOMADA DE PREÇOS Nº: 003/2017 OBJETO Execução de obras de infraestrutura de pavimentação e drenagem na Rua Ceará, entre a Rua Progresso e a Rua Trindade e pavimentação com drenagem superficial nos trechos das Ruas Mato Grosso, Espírito Santo e Trindade, compreendidos entre a Rua 3 de outubro e a Rua Ceará, conforme projetos, memorial descritivo e planilha orçamentária, parte integrante deste instrumento, de acordo com o Processo nº 59800.000250/2014-81, Convênio nº 806632/2014-SUDECO, celebrado entre a Superintendência do Desenvolvimento do Centro Oeste – SUDECO e o Município de Sonora. RECEBIMENTO DA DOCUMENTAÇÃO E PROPOSTA: Dia 06 de novembro de 2017 às 08h30min na Sala de Reuniões da Prefeitura Municipal de Sonora, sito a Av. Marcelo Miranda Soares, nº 750, Centro, Sonora – MS. O Edital e os Anexos estarão à disposição dos interessados mediante o pagamento no Valor de R\$ 360,00 (trezentos e sessenta reais), para cobrir as despesas com reprodução das cópias. O edital deverá ser retirado na Prefeitura Municipal de Sonora (Setor de Licitação), sito a Av. Marcelo Miranda Soares, nº 750, Centro, ou através do telefone (67) 3254-1127,3254-1550, cujo será emitido recibo nominativo ao licitante, que o apresentará juntamente com os envelopes. Poderá participar da licitação em epígrafe, às empresas regularmente inscritas no Cadastro de Fornecedores da Prefeitura Municipal de Sonora, ou aquelas que atenderem a todas as condições exigidas para cadastramento até o terceiro dia anterior a data fixada para o recebimento dos Envelopes. Sonora - MS, 06 de outubro de 2017. Cristiano Benício Costa - Presidente da CPL.

CÂMARA MUNICIPAL DE ÁGUA CLARA

ATO DE ADJUDICAÇÃO E HOMOLOGAÇÃO

PROCESSO ADMINISTRATIVO nº. 003/2017

Tomada de Preço nº 001/2017

Para que o processo produza seus efeitos legais, e de acordo com o que consta do presente Tomada de Preço 001/2017, efetuamos a ADJUDICAÇÃO a empresa E C TAVEIRA CONSULTORIA ADMINISTRATIVA ME, devidamente inscrita no CNPJ sob o n.º 10.600.127/0001-03, vencedora do Itens, totalizando o valor de R\$ 162.000,00 (cento e sessenta e dois mil reais). Cujo objeto da Tomada de Preço n.º 001/2017, que tem por finalidade A CONTRATAÇÃO DE PRESTAÇÃO DE SERVIÇOS ESPECIALIZADOS DE CONSULTORIA DE GESTÃO PÚBLICA ADMINISTRATIVA EM CONTROLADORIA, PARA ASSISTIR E ORIENTAR NORMATIVAS NA EXECUÇÃO DOS SERVIÇOS DA IMPLANTAÇÃO E OPERACIONALIZAÇÃO DO CONTROLE INTERNO, INCLUSIVE MEDIANTE TREINAMENTO DO QUADRO DE PESSOAL, DE ACORDO AO TERMO DE REFERÊNCIA, E DEMAIS ESPECIFICAÇÃO.

HOMOLOGAÇÃO

Homologo o presente procedimento de licitação realizada através da Tomada de Preço n.º 001/2017, uma vez que, de acordo com os instrumentos ora apresentados no presente processo tudo transcorreu dentro da legalidade e nos preceitos da Lei Federal n.º 10.520/02 e pela Lei n.º 8.666 de 21 de junho de 1993 e suas demais alterações, e como não há qualquer recurso pendente, hei por bem HOMOLOGAR o presente procedimento. ASSIM, nos termos da Legislação vigente, fica o presente processo HOMOLOGADO.

Água Clara/MS, 06 de outubro de 2017.

VICENTE AMARO DE SOUZA NETO

PRESIDENTE DA CÂMARA MUNICIPAL DE ÁGUA CLARA-MS

PUBLICAÇÕES A PEDIDO

EDITAL DE LEILÃO PÚBLICO PRESENCIAL E ONLINE Nº 001/2017 A COMPANHIA DE GÁS DO ESTADO DE MATO GROSSO DO SUL – MSGÁS, por intermédio da Comissão de Leilão, devidamente autorizada pela autoridade competente, e por meio do Diário Oficial Eletrônico instituído como veículo oficial de publicação do Estado, conforme a Lei nº 3.394/2007 torna público aos interessados, **LEILÃO PRESENCIAL E ONLINE DE VEÍCULOS**, agendado simultaneamente para o **dia 31 de outubro de 2017, à partir das 14h00min**, sendo o leilão online através do portal www.casadeleiloes.com.br e o presencial na **Casa de Leilões**, sito à Rua Jaboatão, 271, Bairro Silvíia Regina, em Campo Grande-MS. Os interessados em analisar os lotes, poderão dirigir-se ao endereço acima, onde os bens estão à disposição para visitação, das 08:00h. às 11:00h. e das 13:30h. às 17:00h., sendo proibida a visitação no dia do leilão, conforme disposição dos veículos relacionados abaixo. Mais informações e o edital completo poderão ser obtidos no endereço da Casa de Leilões acima, ou com o Leiloeiro Oficial Tarcílio Leite, pelo fone (67) 3363-7000, ou no site www.casadeleiloes.com.br, onde também poderão ser ofertados lances, após aprovação do cadastro e habilitação para o leilão, conforme instruções no site.

| LOTE | DESCRIÇÃO | INICIAL (R\$) |
|------|---|---------------|
| 01 | Ford Fiesta Sedan 1.6, Flex, cor branca, mod/fab 2010/2011, 5 portas, 107 CV, com Kit GNV instalado, com 2 cilindros de GNV/capacidade 7,5 m³ cada. Placa: NRK2430, Motor: QF9AB8064128, Chassi: 9BFZF54P8B8064128, Renavam: 00224891154. | 7.500,00 |
| 02 | Ford Fiesta Sedan 1.6, Flex, cor branca, mod/fab 2010/2011, 5 portas, 107 CV, com Kit GNV instalado, com 2 cilindros de GNV/capacidade 7,5 m³ cada. Placa: NRI2410, Motor: QF9AB8078833, Chassi: 9BFZF54P0B8078883, Renavam: 00224892568. | 7.500,00 |
| 03 | Ford Fiesta Sedan 1.6, Flex, cor branca, mod/fab 2010/2011, 5 portas, 107 CV, com Kit GNV instalado, com 2 cilindros de GNV/capacidade 7,5 m³ cada. Placa: NRH2400, Motor: QF9AB8078834, Chassi: 9BFZF54P2B8078884, Renavam: 00224892940. | 7.500,00 |

| | | |
|----|--|-----------|
| 04 | Ford Fiesta Sedan 1.6, Flex, cor branca, mod/fab 2010/2011, 5 portas, 107 CV, com Kit GNV instalado, com 2 cilindros de GNV/capacidade 7,5 m³ cada. Placa: NRJ2420, Motor: QF9AB8078832, Chassi: 9BFZF54P9B8078832, Renavam: 00224891731. | 7.500,00 |
| 05 | GM Meriva 1.4L, Joy, Econoflex, cor branca, mod/fab 2010/2011, 5 portas, 105 CV, com Kit GNV instalado, com 2 cilindros de GNV/capacidade 7,5 m³ cada. Placa: NRH2480, Motor: NAF010754, Chassi: 9BGXL75X0BC132307, Renavam: 00227908392. | 7.700,00 |
| 06 | GM Meriva 1.4L, Joy, Econoflex, cor branca, mod/fab 2010/2011, 5 portas, 105 CV, com Kit GNV instalado, com 2 cilindros de GNV/capacidade 7,5 m³ cada. Placa: NRH2440, Motor: NAF010107, Chassi: 9BGXL75X0BC125423, Renavam: 00225705796. | 7.700,00 |
| 07 | GM S10 2.4L Advantage, MPFI Flexpower, cor branco mahler, mod/fab 2011/2011, cabine simples, 4X2, 147 CV, com capota de fibra de vidro sem janelas, sem sistema de GNV, Placa: NRS2420, Motor: NAL022593, Chassi: 9BG124GP0BC491070, Renavam: 00380449498. | 11.800,00 |
| 08 | GM S10 2.4L Executive D, MPFI Flexpower, cor branco mahler, mod/fab 2011/2011, cabine dupla, 4X2, 147 CV, com capota de fibra de vidro e janelas, sem sistema de GNV, Placa: NRR2440, Motor: NAL020235, Chassi: 9BG138SP0BC487669, Renavam: 00373234015. | 15.500,00 |
| 09 | Ford Ranger XLS 12A, gasolina, cor branca, mod/fab 2010/2011, cabine dupla, 150 CV, com Kit GNV instalado, com capota de fibra de vidro e janelas, com 2 cilindros de GNV/capacidade 10 m³ cada, Placa: NRI2450, Motor: BJ342776, Chassi: 8AFDR12A3BJ342776, Renavam: 00227348672. | 13.500,00 |

Campo Grande-MS, 10 de outubro de 2017.
COMPANHIA DE GÁS DO ESTADO DE MATO GROSSO DO SUL - MSGÁS

SPR INDÚSTRIA DE CONFECÇÃO S.A.
CNPJ 05.748.131/0001-75
RELATÓRIO DE ADMINISTRAÇÃO

Senhores acionistas, em atendimento às disposições legais e estatutárias apresentamos as Demonstrações Contábeis do exercício encerrado em 31 de dezembro de 2016.

São Paulo, 30 de setembro de 2017

A Administração

Balanco patrimonial levantado em 31 de dezembro de 2016 (Em milhares de reais)

| | <u>Controladora</u> <u>31/12/2016</u> | <u>Consolidado</u> <u>31/12/2016</u> |
|--------------------------------------|--|---|
| Ativo | | |
| Ativo Circulante | | |
| Caixa e bancos | 440 | 468 |
| Títulos e valores mobiliários | 14 | 14 |
| Contas a receber | 5.852 | 6.077 |
| Estoques | 19.060 | 19.867 |
| Adiantamento de royalties | 5.829 | 5.829 |
| Royalties a realizar | 2.831 | 2.831 |
| Impostos a recuperar | 53 | 62 |
| Despesas antecipadas | 686 | 702 |
| Outros créditos | 817 | 825 |
| Total do Ativo Circulante | <u>35.582</u> | <u>36.675</u> |
| Ativo Não Circulante | | |
| Adiantamento de royalties | 7.314 | 7.314 |
| Royalties a realizar | 4.429 | 4.429 |
| Outros créditos | 258 | 258 |
| | <u>12.001</u> | <u>12.001</u> |
| Investimentos em controladas | 1.248 | - |
| Imobilizado | 1.997 | 4.298 |
| Intangível | 1.033 | 1.033 |
| Total do Ativo Não Circulante | <u>16.279</u> | <u>17.332</u> |
| Total do Ativo | <u>51.861</u> | <u>54.007</u> |

| | <u>Controladora</u> <u>31/12/2016</u> | <u>Consolidado</u> <u>31/12/2016</u> |
|--|--|---|
|--|--|---|

Passivo
Passivo Circulante

| | | |
|------------------------------------|---------------|---------------|
| Empréstimos e financiamentos | 2.247 | 2.397 |
| Fornecedores | 7.803 | 8.043 |
| Obrigações tributárias | 3.512 | 3.664 |
| Royalties a pagar | 5.169 | 5.169 |
| Valores a pagar a licenciadoras | 3.390 | 3.390 |
| Obrigações trabalhistas | 1.015 | 1.082 |
| Dividendos a pagar | 103 | 103 |
| Partes relacionadas passivo | 500 | 500 |
| Outras contas a pagar | 6.964 | 7.252 |
| Total do Passivo Circulante | <u>30.703</u> | <u>31.600</u> |

Passivo Não Circulante

| | | |
|---|---------------|---------------|
| Empréstimos e financiamentos | 13.303 | 13.303 |
| Empréstimos partes relacionadas | 5.918 | 5.918 |
| Valores a pagar a licenciadoras | 3.016 | 3.016 |
| Provisão para riscos tributários e trabalhistas | 1.415 | 1.415 |
| Royalties a pagar | 4.429 | 4.429 |
| Obrigações tributárias | 2.765 | 2.765 |
| Total do Passivo não Circulante | <u>30.846</u> | <u>30.846</u> |

PATRIMÔNIO LÍQUIDO

| | | |
|------------------------------|-------|-------|
| Capital social integralizado | 7.000 | 7.000 |
|------------------------------|-------|-------|

| | | |
|---|-----------------|-----------------|
| Reserva de capital | 1.070 | 1.070 |
| Resultados acumulados | (17.758) | (17.758) |
| Patrimônio líquido dos controladores | <u>(9.688)</u> | <u>(9.688)</u> |
| Participação de não controladores | - | 1.249 |

| | | |
|--|----------------------|----------------------|
| Total do Passivo e Patrimônio Líquido | <u>51.861</u> | <u>54.007</u> |
|--|----------------------|----------------------|

SPR INDÚSTRIA DE CONFECÇÃO S.A.

Demonstração do resultado referente ao exercício findo em 31 de dezembro de 2016 (Em milhares de reais)

| | <u>Controladora</u> <u>31/12/2016</u> | <u>Consolidado</u> <u>31/12/2016</u> |
|------------------------------|--|---|
| Operações continuadas | | |
| Receita líquida de Vendas | 39.714 | 43.548 |
| Custo dos produtos vendidos | (22.963) | (24.701) |
| Lucro Bruto | <u>16.751</u> | <u>18.847</u> |

Despesas Operacionais

| | | |
|---------------------------------------|-----------|-----------|
| Despesas gerais e administrativas | (15.621) | (16.822) |
| Despesas com vendas | (7.702) | (7.769) |
| Despesas de depreciação e amortização | (2.570) | (2.805) |
| Outras despesas | - | (147) |
| Resultado de equivalência patrimonial | 98 | - |

Prejuízo antes das receitas (despesas) financeiras líquidas e impostos

| | | |
|--|-----------------|-----------------|
| | <u>(9.044)</u> | <u>(8.696)</u> |
|--|-----------------|-----------------|

| | | |
|-----------------------------|-----------------|-----------------|
| Receitas financeiras | 1.244 | 1.250 |
| Despesas financeiras | (7.144) | (7.360) |
| Resultado financeiro | <u>(5.900)</u> | <u>(6.110)</u> |

Prejuízo antes dos impostos

| | | |
|--|------------------|------------------|
| | <u>(14.944)</u> | <u>(14.806)</u> |
|--|------------------|------------------|

| | | |
|--|---|--------|
| Imposto de renda e contribuição social | - | (138) |
|--|---|--------|

Prejuízo do Exercício

| | | |
|--|-------------------------|-------------------------|
| | <u>(14.944)</u> | <u>(14.944)</u> |
|--|-------------------------|-------------------------|

SPR INDÚSTRIA DE CONFECÇÃO S.A.

Demonstrações das mutações no patrimônio líquido referente ao exercício findo em 31 de dezembro de 2016 (Em milhares de reais)

| | <u>Capital social</u> | <u>Reserva de capital</u> | <u>Prejuízos acumulados</u> | <u>Total</u> |
|---|-----------------------|---------------------------|-----------------------------|-----------------------|
| Saldo em 31 de dezembro de 2015 | 47.298 | 1.070 | (43.112) | 5.256 |
| Redução de capital com prejuízos acumulados | (40.298) | - | 40.298 | - |
| Prejuízo do exercício | - | - | (14.944) | (14.944) |
| Saldo em 31 de dezembro de 2016 | <u>7.000</u> | <u>1.070</u> | <u>(17.758)</u> | <u>(9.688)</u> |

SPR INDÚSTRIA DE CONFECÇÃO S.A.

Demonstração do fluxo de caixa para o exercício findo em 31 de dezembro de 2016 (Em milhares de reais)

| | <u>Controladora</u> <u>31/12/2016</u> | <u>Consolidado</u> <u>31/12/2016</u> |
|--|--|---|
| Fluxo de caixa das atividades operacionais | | |
| Prejuízo antes dos impostos | (14.944) | (14.806) |
| Ajustes para reconciliar o prejuízo antes dos impostos ao caixa líquido gerado nas atividades operacionais: | | |

| | | |
|---|-----------|-----------|
| Provisão para créditos de liquidação duvidosa | 892 | 892 |
| Provisão para desvalorização dos estoques | 37 | 37 |
| Depreciações e amortizações | 2.570 | 2.805 |
| Baixa de investimentos | 332 | - |
| Baixa ativo imobilizado | 23 | 320 |
| Resultado de equivalência patrimonial | (98) | - |
| Dividendos recebidos | 155 | - |
| Participação de minoritários | - | 170 |
| Provisão de juros sobre empréstimos e financiamentos b | 4.139 | 4.189 |
| | (6.894) | (6.393) |
| Variação nos ativos e passivos operacionais | | |
| Títulos e valores mobiliários | 438 | 438 |
| Contas a receber | 2.437 | 1.987 |
| Estoques | (1.830) | (1.613) |
| Impostos a recuperar | (20) | (29) |
| Despesas antecipadas | (2) | 9 |
| Adiantamento de royalties | 1.645 | 1.645 |
| Outros créditos | (229) | (354) |
| Fornecedores | 7.180 | 6.943 |
| Obrigações tributárias | 1.617 | 1.548 |
| Royalties a pagar | 1.032 | 1.032 |
| Obrigações trabalhistas | (215) | (196) |
| Valores a pagar a licenciadoras | (969) | (972) |
| Partes relacionadas | 54 | 82 |
| Outras contas a pagar | 3.752 | 3.419 |
| Imposto de renda e contribuição social pagos | - | (138) |
| Caixa líquido gerado nas atividades operacionais | 7.996 | 7.408 |
| Fluxo de caixa de atividades de investimento | | |
| Acréscimo do imobilizado | (226) | (542) |
| Provisão para passivo a descoberto | (534) | - |
| Adições a investimentos | (167) | - |
| Fluxo de caixa (aplicado) nas atividades de investimento | (927) | (542) |
| Fluxo de caixa de atividades de financiamento | | |
| Empréstimos | 6.483 | 6.639 |
| Pagamento de empréstimos e financiamentos | (11.956) | (11.956) |
| Juros pagos | (1.829) | (1.885) |
| Caixa líquido utilizado nas atividades de financiamento | (7.302) | (7.202) |
| (Redução) Aumento líquido em caixa e equivalentes de caixa | (233) | (336) |
| Caixa e equivalentes de caixa em 1º de janeiro | 673 | 804 |
| Caixa e equivalentes de caixa ao final do período | 440 | 468 |
| (Redução) Aumento líquido em caixa e equivalentes de caixa | (233) | (336) |

Mario José Cavalcanti de Arruda

Contador Responsável pela Empresa

CPF: 818.964.258-87

CRC: 119235SP

SINDHESUL Sindicato dos hospitais e Estabelecimentos de Serviços de Saúde do estado de Mato Grosso do Sul - CNPJ: 15.555.329/0001-96

EDITAL DE CONVOCAÇÃO ASSEMBLÉIA GERAL EXTRAORDINÁRIA

A presidente da Entidade supra com base no Estatuto e no Título da CLT convoca todos os associados e não associados para participarem da **Assembleia Geral Extraordinária** a ser realizada no dia 13 de outubro de 2017 (**sexta-feira**) às **10hs em 1º convocação e às 10h30 em 2º convocação, na sede do SINDHESUL**, na Rua Camapuã nº 287, Bairro Amambaí, a fim de deliberarem a seguinte ordem do dia:

A. Concessão de poderes à Diretoria do SINDHESUL, para negociar a celebração da Convenção Coletiva de Trabalho ou Acordo Coletivo de Trabalho dos seguintes Sindicatos: **Sinmed-Sindicato dos médicos de Mato Grosso do Sul**, estabelecendo o reajuste salarial e outras condições de trabalho para os funcionários da categoria representado pelo sindicato acima nominado nos termos do Art. 613 – inciso VL da CLT.

B. Concessão de poderes à Diretoria do SINDHESUL, para Instaurar e Contestar Dissídio, celebrar Convenções e Acordo Coletivo, concordar e discordar de propostas e mais que se fizer necessário.

C. Desconto a favor do SINDHESUL de todos os integrantes associados da categoria da Contribuição Assistencial Patronal, e Contribuição Confederativa, a primeira em uma única parcela e a segunda em duas parcelas.

D. Assuntos Gerais.

No impedimento da sua participação na Assembleia favor manifestar-se dando poderes ao SINDHESUL para representá-lo na negociação, via fax, até o momento da mesma.

Campo Grande – MS, 19 de setembro de 2017.

Fátima do Carmo Albino Maia

AVISO DE LICITAÇÃO Tomada de Preços nº 06/2017

Processo nº 33/2017

Objeto: **Contratação de empresa para serviço de recuperação asfáltica, com aplicação de CBUQ**

O Serviço Municipal de Água e Esgoto de Costa Rica (SAAE), através do Presidente da Comissão Permanente de Licitação, torna público que encontra-se aberta a licitação na modalidade acima referida, nos termos da legislação vigente. Os interessados poderão obter o edital detalhado contendo as especificações e bases da licitação junto a Comissão

Permanente de Licitação a Rua José Narcizo Totó, nº 414, centro, nesta cidade de Costa Rica – MS CEP 79.550-000 fone 0xx67 3247-1825, até 24 (vinte e quatro) horas, antes da abertura da referida. A documentação de habilitação e a proposta de preço deverão ser entregues no dia **26 de outubro de 2017 às 14h20** (horário local) na sala de reuniões da Comissão Permanente de Licitações, no endereço acima.

O edital e anexos poderão ser retirados diretamente através do site <http://www.saaecostarica.ms.gov.br>, no campo "licitações". Ressaltamos que os licitantes devem preencher o recibo de retirada de edital e encaminhar no e-mail licitacaosaecr@terra.com.br, e caso os licitantes que fizerem a retirada do edital, não remeter o recibo de retirada ao departamento de licitações, no e-mail citado acima, exime totalmente o Serviço Municipal de Água e Esgoto de Costa Rica/Departamento de Licitações, da comunicação de eventuais retificações ocorridas no instrumento convocatório, bem como de quaisquer informações adicionais. Costa Rica, 6 de outubro de 2017.

Lucia Helena Viale
Presidente da CPL

CONSELHO REGIONAL DE BIBLIOTECONOMIA - 1ª REGIÃO EDITAL DE HOMOLOGAÇÃO DE REGISTRO DE CHAPA

O Presidente do Conselho Regional de Biblioteconomia da 1ª Região, em acatamento ao disposto no artigo 17 da Resolução do CFB nº 144/2014, torna pública a homologação do requerimento de registro da Chapa denominada Biblio Inova, concorrente ao pleito eleitoral a realizar-se entre os dias 10 a 14/11/2017 de 08 às 17 horas, eletronicamente. A chapa compõe-se de 12 candidatos a conselheiros regionais efetivos e 06 candidatos a conselheiros regionais suplentes, quais sejam: Chapa nº. 01 denominada Biblio Inova: Efetivos: 01) Fábio Lima Cordeiro, CRB-1/1763; 02) Rodrigo Vilas Boas CRB-1/1683; 03) Lilian Januzzi Vilas Boas CRB-1/1614; 04) Maria Aparecida de Assis Marks CRB-1/1590; 05) Maria Ivana Ferreira CRB-1/1556; 06) Valéria Gamelereira da Mota CRB-1/2056; 06) Karla Maria Piccinini Veras CRB-1/1716; 08) José Antônio Machado do Nascimento CRB-1/1916; 09) Cristian José Oliveira Santos Brayner CRB-1/1812; 10) Wellington dos Santos CRB-1/3198; 11) Waldineia Ribeiro de Almeida CRB-1/2979; 12) Viviane Oliveira Solano CRB-1/2210. Suplentes: 01) Maira Murrieta Costa CRB-1/1724; 02) Ana Jesuina Rabelo dos Passos CRB-1/2337; 03) Roseane da Costa Moura Pessoa CRB-1/1435; 04) Rejane Maria de Oliveira CRB-1/2913; 05) Rose Cristiani Franco Seco Liston CRB-1/2437; 06) Ana Lúcia Delalibera de Faria CRB-1/324. Conforme § 5º, art. 4º da Resolução CFB nº. 144/2014 cabe ao Bibliotecário atualizar seus dados cadastrais junto ao CRB-1 em até 10 (dez) dias antes das eleições. Todos os requisitos dispostos nos artigos 9º, 11 e 12 da Resolução do CFB nº. 144/2014 foram atendidos, tendo sido apresentados documentos exigidos nos referidos dispositivos da resolução eleitoral, não ocorrendo qualquer impedimento ou questão de inelegibilidade à candidatura dos postulantes anteriormente nomeados, confirmando nos termos da legislação vigente, a citada homologação. Brasília, 09 de outubro de 2017.

Martin David Burneo Cadillo
CRB-1/1496
Presidente do CRB-1

SINDICATO DOS TRABALHADORES NAS INDÚSTRIAS EXTRATIVAS DE CORUMBÁ-MS

ELEIÇÕES SINDICAIS EDITAL DE REGISTROS DE CHAPAS

Em cumprimento as determinações legais e estatutárias, faço saber que foram registradas duas chapas para concorrerem as ELEIÇÕES que serão realizadas no SINDICATO DOS TRABALHADORES NAS INDÚSTRIAS EXTRATIVAS DE CORUMBÁ-MS, no dia vinte e cinco de outubro de 2017 (25.10.17), a que se refere o Edital de Convocação publicado no Jornal Diário Oficial do Estado de Mato Grosso do Sul, edição nº 9.501, página 35, Jornal Correio do Estado, edição nº 20.358, página 02 – Classificado e Jornal Diário Corumbaense, edição nº 2.462, página 10 – Editais, todos com circulação no dia 26 de setembro de 2017, as quais estão assim compostas: CHAPA 01: DIRETORIA EFETIVA: Presidente: *Cassiano de Oliveira*; Vice-Presidente: *Rodolfo Bonifácio da Costa Ramos*; 1º Secretário: *Antonio Alves Ferreira*; 2º Secretário: *Leonardo Alves de Vasconcelos*; 1º Tesoureiro: *Elizeu Assumpção Lopes*; 2º Tesoureiro: *Osmir Cesar Saes*; Diretor Geral: *José Carlos Bispo*. SUPLENTE DE DIRETORIA: *Oswaldo Garcia*; *Dorival Inocêncio de Vasconcelos*; *Raul Diniz Moreno*; *Plácido Ferreira Rodas*; *Denis Conrado Araújo dos Santos*; *Luiz Carlos dos Santos*; *Antonio Carlos Pessoa*. CONSELHO FISCAL – EFETIVOS: *Ednilson dos Santos*; *Edileicy Pereira de Jesus*; *José Marcio de Barros Lima*. CONSELHO FISCAL – SUPLENTE: *Ary Helps*; *Paulo Sérgio da Costa*; *Edimar Velasques Urquiza Filho*. DELEGADOS REPRESENTANTES – EFETIVOS: *Cassiano de Oliveira*; *Luiz Antonio de Jesus*. DELEGADOS REPRESENTANTES – SUPLENTE: *Heleozidio Gomes de Oliveira Filho*; *Elizeu da Paixão*. CHAPA 02: DIRETORIA EFETIVA: Presidente: *Jessé do Carmo Fernandes*; Vice-Presidente: *Noelnyr Peçanha*; 1º Secretário: *Wagner Francisco de Paula*; 2º Secretário: *Erivaldo Ferreira Brasil*; 1º Tesoureiro: *Alberto Carreira Caraffa*; 2º Tesoureiro: *Alexsandro Nunes Pereira*; Diretor Geral: *Alvudson de Souza Arruda*. SUPLENTE DE DIRETORIA: *Amaro Romero Benites*; *Fabrisio Mendes de Souza*; *Juliano dos Santos Lisboa*; *Marcos Esposorio Rondon da Silva*. CONSELHO FISCAL – EFETIVOS: *Rodrigo Clemencio Gonzalez*; *Edivaldo Pereira Gome*; *Elielton Bezerra*. CONSELHO FISCAL – SUPLENTE: *Jonas André Monteiro da Conceição*; *Anderson Espindola Marques*. DELEGADOS REPRESENTANTES – EFETIVOS: *Jessé do Carmo Fernandes*; *Alberto Carreira Caraffa*. DELEGADOS REPRESENTANTES – SUPLENTE: *Noelnyr Peçanha*; *Edivaldo Pereira Gomes*. O prazo para impugnação a candidatos será de cinco (05) dias contados da data de publicação do presente edital. As impugnações deverão ser fundamentadas em provas documentais.

Corumbá – MS, 09 de outubro de 2017.
Cassiano de Oliveira
Presidente

PREVIDENCIA SOCIAL DOS SERVIDORES PÚBLICOS DO MUNICÍPIO DE NAVIRAÍ - NAVIRAIPREV

AVISO DE LICITAÇÃO

A PREVIDENCIA SOCIAL DOS SERVIDORES PÚBLICOS DO MUNICÍPIO DE NAVIRAÍ - NAVIRAIPREV - através de seu Pregoeiro torna público, que fará realizar a licitação abaixo relacionada, nos termos da Lei nº 8.666/93 e posteriores alterações, da Lei Complementar 123/2006, da Lei 10.520/02, e dos Decretos Municipais nº. 091/2005 e 055/2014:

PROCESSO LICITATÓRIO Nº 016/2017 - PREGÃO PRESENCIAL Nº 004/2017 - OBJETO: AQUISIÇÃO DE AR CONDICIONADO COM INSTALAÇÃO (CONFORME TERMO DE REFERÊNCIA), PARA ATENDER A PREVIDÊNCIA SOCIAL DOS SERVIDORES PÚBLICOS DO MUNICÍPIO DE NAVIRAÍ/MS- NAVIRAIPREV.

Recebimento e Abertura dos Envelopes de Habilitação e Proposta será no Máximo até as 14h00min do dia **26/10/2017** (Horário Local). Município de Naviraí.

O Ato Convocatório (Edital) está disponível para download através do site: www.naviraiprev.ms.gov.br.

Não serão fornecidas informações sobre o teor do mesmo, via telefone ou meio eletrônico, de acordo com o Decreto Municipal nº 24, de 03 de abril de 2014. Para mais esclarecimentos colocamo-nos à disposição na NAVIRAIPREV, situada a Rua Riachuelo nº 69, sala 2, Centro, das 07h:00min às 11h:00min das 13h:00min às 17h:00min. Naviraí – MS, 09 de outubro de 2017.