Assinado de forma digital por ROMILDO IGNACIO DE LIMA:70077835115
DN: c=BR, o=ICP-Brasil, ou=Secretaria da Receita Federal do Brasil - RFB, ou=RFB e-CPF A3, ou=(EM BRANCO), ou=Autenticado por AR Fecomercio MS, cn=ROMILDO IGNACIO DE LIMA:70077835115
Dados: 2016.07.12 19:16:56 -04'00'

Diário Oficial

Estado de Mato Grosso do Sul

ANO XXXVIII n. 9.204 | **CAMPO GRANDE-MS, QUARTA-FEIRA, 13 DE JULHO DE 2016** | **54 PÁGINAS**

GOVERNADOR
REINALDO AZAMBUJA SILVA

Vice-Governadora
ROSIANE MODESTO DE OLIVEIRA

Secretário de Estado de Governo e Gestão Estratégica
EDUARDO CORREA RIEDEL

Secretário de Estado da Casa Civil
SÉRGIO DE PAULA

Controladoria-Geral do Estado

Secretário de Estado de Fazenda
MARCIO CAMPOS MONTEIRO

Secretário de Estado de Administração e Desburocratização
CARLOS ALBERTO DE ASSIS

Procurador-Geral do Estado
ADALBERTO NEVES MIRANDA

Secretária de Estado de Educação
MARIA CECILIA AMENDOLA DA MOTTA

Secretário de Estado de Saúde
NELSON BARBOSA TAVARES

Secretário de Estado de Justiça e Segurança Pública
JOSÉ CARLOS BARBOSA

Secretária de Estado de Direitos Humanos, Assistência Social e Trabalho
ELISA CLEIA PINHEIRO RODRIGUES NOBRE

Secretária de Estado de Habitação
MARIA DO CARMO AVESANI LOPEZ

Secretário de Estado de Cultura, Turismo, Empreendedorismo e Inovação
RENATO ROSCOE

Secretário de Estado de Meio Ambiente e Desenvolvimento Econômico
JAIME ELIAS VERRUCK

Secretário de Estado de Infraestrutura
EDNEI MARCELO MIGLIOLI

Secretário de Estado de Produção e Agricultura Familiar
FERNANDO MENDES LAMAS

SECRETARIAS

SECRETARIA DE ESTADO DE FAZENDA

Portaria SAT N° 2524 de 12 de julho de 2016.

Dispõe sobre alteração de valores da tabela denominada Valor Real Pesquisado, dos produtos que especifica.

O SUPERINTENDENTE DE ADMINISTRAÇÃO TRIBUTÁRIA, no uso de suas atribuições e da competência que lhe confere o art. 1°, caput do Decreto 12.985, de 11 de maio de 2010, e,
CONSIDERANDO os resultados das pesquisas realizadas em conformidade com as disposições do art. 2° do referido Decreto,

R E S O L V E:

Art. 1° Alterar o Valor Real Pesquisado do seguinte produto: feijão, conforme anexo.

Art. 2° Esta Portaria entra em vigor na data da sua publicação, produzindo efeitos a partir de 14 de julho de 2016.

Campo Grande, 12 de julho de 2016.

WALDOMIRO MORELLI JUNIOR
Respondendo pelo Expediente SAT, resolução SEFAZ "P" nº 148 de 20/06/2016

ANEXO À PORTARIA Nº 2524/2016

FEIJÃO
Portaria/SAT nº2524 altera 2521/2016, com efeitos a partir de 14/07/2016

14782	Feijao carioquinha	kg	5,34
00313	Feijão cariquinha - ensacada	sc 60 kg	320,40
62948	Feijao carioquinha	fd 30 kg	160,20
62950	Feijão Carioquinha - T2	kg	4,09
62963	Feijão Carioquinha - T2	sc 60 kg	245,40
15121	Feijão preto – a granel	kg	3,35
00349	Feijão preto - ensacada	sc 60 kg	201,00
62976	Feijão Preto - T2	kg	2,33
62989	Feijão Preto - T2	sc 60 kg	139,80

EDITAL DE INTIMAÇÃO
Pelo presente edital, o(s) contribuinte(s) abaixo identificado(s) fica(m) intimado(s) para, no prazo de vinte(20) dias, contados do quinto(5) dia da publicação deste, recolher aos cofres públicos o(s) débito(s) fiscal(is) exigido(s) por meio do(s) Auto(s) de Lançamento e de Imposição de Multa indicado(s), ou apresentar impugnação ao lançamento correspondente, sob pena de revelia, presumindo-se como verdadeiros os fatos alegados no procedimento fiscal. Embasamento legal: arts. 23, I, c/c 24, III; 27, III, "e" e 48, III, da lei estadual n.2.315, de 25.10.2001.

1 - FOCO AGRONEGOCIOS LTDA IE: 28.372.248-7
ROD BR 163 KM 605, null - NEN ZONA RURAL - SAO GABRIEL DO OESTE - MS
Auto de Lançamento e de Imposição de Multa Nº 30941-E

Órgão Preparador Regional de São Gabriel D'Oeste 12
R. Minas Gerais, 869 Centro CEP:79490-000-São Gabriel D´Oeste MS
Horário de Funcionamento: 07:30hs às 11:30hs / 13:30hs às 17:30hs
Telefone: (0 XX 67) 3295-1729

ANTONIO CARLOS DE SOUZA BELCHIOR
Matrícula 327590
Chefe do OPR_12 de São Gabriel D´Oeste

EDITAL DE INTIMAÇÃO
Pelo presente edital, o(s) contribuinte(s) abaixo identificado(s) fica(m) intimado(s) para, no prazo de vinte(20) dias, contados do quinto(5) dia da publicação deste, recolher aos cofres públicos o(s) débito(s) fiscal(is) exigido(s) por meio do(s) Auto(s) de Lançamento e de Imposição de Multa indicado(s), ou apresentar impugnação ao lançamento correspondente, sob pena de revelia, presumindo-se como verdadeiros os fatos alegados no procedimento fiscal. Embasamento legal: arts. 23, I, c/c 24, III; 27, III, "e" e 48, III, da lei estadual n.2.315, de 25.10.2001.

1 - SERGIO PEREIRA SCIUNITTI IE: 28.347.377-0
ROD RODOVIA BR 163, s/n KM 17 - NEN QUARTEL - MUNDO NOVO - MS
Auto de Lançamento e de Imposição de Multa Nº 31731-E

2 - E M BATISTA IE: 28.319.019-1
AVE PRES VARGAS, 1651 - CENTRO - IGUATEMI - MS
Auto de Lançamento e de Imposição de Multa Nº 31944-E

Órgão Preparador Regional de Mundo Novo 04
Av. Campo Grande, 747 Centro CEP:79980-000-Mundo Novo MS
Horário de Funcionamento: 07:30hs às 17:30hs
Telefone: (0 XX 67) 3474-1517

Nelson Jose Schneider
Matrícula 816396
Chefe do OPR_04 de Mundo Novo

EDITAL DE INTIMAÇÃO
PELO PRESENTE EDITAL, O(S) CONTRIBUINTE(S) ABAIXO IDENTIFICADO(S) FICA(M) INTIMADO(S) PARA, NO PRAZO DE VINTE(20) DIAS, CONTADOS DO QUINTO(5) DIA DA PUBLICAÇÃO DESTE, RECOLHER AOS COFRES PUBLICOS O DÉBITO FISCAL EXIGIDO POR MEIO DO(S) TERMO(S) DE TRANSCRIÇÃO DE DÉBITOS INDICADO(S), OU SOLICITAR SUA REVISÃO, SOB PENA DE REVELIA, PRESUMINDO-SE COMO VERDADEIROS OS FATOS ALEGADOS NO PROCEDIMENTO FISCAL. EMBASAMENTO LEGAL: ART.23, I C/C ART.24, III DA LEI ESTADUAL N.2.315, DE 25.10.2001 E ART.87, PAR.1 DA LEI ESTADUAL N.1.810, DE 22.12.1997.

1 - SANTOS & LEMOS LTDA IE: 28.385.019-1
R OSCAR GUIMARAES, 458 - CTO CENTRO - TRES LAGOAS - MS
Termo de Transcrição de Débitos Nº 2316-D

2 - JOSE LUIZ ESTEQUE IE: 28.338.276-7
R PLINIO ALARCON, 1244 – SALA 01 - JD DAS OLIVEIRAS - TRES LAGOAS - MS
Termo de Transcrição de Débitos Nº 2349-D

Órgão Preparador Regional de Três Lagoas 08
Av. Olinto Mancini, 2462 ERPE Jd Primaveril CEP:79603-011-Três Lagoas MS
Horário de Funcionamento: 07:30hs às 13:30hs / 13:31hs às 17:30hs
Telefone: (0 XX 67) 3509-3900

JOAO RICIERI SEGATELLI
Matrícula 485578
Chefe do OPR_08 de Três Lagoas

SECRETARIA DE ESTADO DE ADMINISTRAÇÃO E DESBUROCRATIZAÇÃO

EDITAL N. 30/2016 - SAD/SED/ADM/2016
CONCURSO PÚBLICO DE PROVAS - SAD/SED/ADM/2013 PARA INGRESSO NO QUADRO PERMANENTE DE PESSOAL DA SECRETARIA DE ESTADO DE EDUCAÇÃO.

O SECRETÁRIO DE ESTADO DE ADMINISTRAÇÃO E DESBUROCRATIZAÇÃO, no uso de suas atribuições, torna pública a convocação, em cumprimento à decisão proferida nos autos dos Mandados de Segurança n. 1414427-85.2015.8.12.0000 e n. 0800038-56.2016.8.12.0018, das candidatas abaixo relacionadas nomeadas através dos Decretos "P" n. 4.345, de 9 de setembro de 2015, publicado no Diário Oficial n. 9.005, de 16 de setembro de 2015, e n. 2.807, de 22 de junho de 2016, publicado no Diário Oficial n. 9.199, de 6 de julho de 2016, para INSPEÇÃO MÉDICA E POSSE, observadas as normas e procedimentos abaixo:

1. Das Candidatas:
Cargo: Agente de Atividades Educacionais
Função: Agente de Merenda
Município: Dourados

Inscrição	Candidato	Class.
042272037175	Elisangela dos Santos	36º

Cargo: Assistente de Atividades Educacionais
Função: Técnico de Biblioteca
Município: Paranaíba

Inscrição	Candidato	Class.
042270104188	Stefany Teruel Duarte	3º

2. Da Inspeção Médica
2.1 – Do local, data e horário:
Local: Fundação Serviços de Saúde do Estado de Mato Grosso do Sul – FUNSAU
Rua: Franklin Roosevelt, 68 – Jardim Aclimação
Data: 25/7/2016
Horário: 9h

2.2 – A Inspeção Médica será realizada pela Junta Médica Pré-Admissional da Fundação Serviços de Saúde do Estado de Mato Grosso do Sul.

2.3 – As candidatas, munidas da Carteira de Identidade e usando trajes de banho, maiô de duas peças, deverão apresentar-se com os originais dos seguintes exames:
1) Raio-X da COLUNA LOMBO-SACRA, com laudo;
2) Raio-X de COLUNA CERVICAL, com laudo;
3) Raio-X de tórax PA e perfil, com laudo;
4) Hemograma completo;
5) Glicemia (jejum);
6) Creatinina;
7) Avaliação oftalmológica de acuidade visual (com laudo de especialista);
8) Machado Guerreiro;
9) Ultrassom de punho, cotovelo e ombro bilateral, com laudo;
10) Avaliação de saúde mental emitida por Psiquiatra;
11) VDRL (sorologia para Lues);
12) Anti-HCV;
13) Triglicerídeos e Colesterol total e frações;
14) Exame toxicológico para dosagem de canabinoides (maconha) e de benzoilecgonina (cocaína);
15) Eletrocardiograma com laudo (para candidatos com idade igual ou superior a 40 anos);
16) Ureia;
17) HBSag.

2.4 - Não serão aceitos exames realizados há mais de 30 (trinta) dias e se houver necessidade, novos exames serão requisitados no ato da inspeção médica.

3 – Da Posse:
3.1 – Do local, data e horário:
Local: Coordenadoria de Recursos Humanos - Secretaria de Estado de Educação- Bloco V, Parque dos Poderes - Campo Grande/MS
Data: 25/7/2016
Horário: 12h

3.2 – As candidatas aptas deverão comparecer para a posse no dia e local mencionados neste Edital, onde apresentarão o original da Declaração de Aptidão expedida pela junta médica e o original e 1 (uma) fotocópia dos seguintes documentos:
a) Carteira de Identidade;
b) Título de Eleitor e Certidão de quitação Eleitoral;
c) Cadastramento no CIC/CPF;
d) Cadastramento no PIS/PASEP;
e) Quitação com as obrigações militares, quando couber;
f) Certidão de Casamento ou Nascimento;
g) Carteira de Trabalho e Previdência Social (Qualificação Civil);
h) Certidão de Nascimento dos filhos, quando couber;
i) Comprovante de Residência (Conta de água, luz ou telefone fixo);
j) Número da Conta Bancária no Banco do Brasil;
k) Comprovante de Escolaridade exigido para o cargo/habilitação (Diploma);
l) Comprovante de tipagem sanguínea;
m) Contracheque para quem já possui vínculo com a Administração Direta e Indireta do Estado de Mato Grosso do Sul;
n) Declaração de Bens e Valores;
o) Comprovante, quando for o caso, de que requereu exoneração, rescisão do contrato de trabalho ou dispensa do cargo, emprego ou função pública que vinha exercendo.

3.2.1 – As candidatas deverão apresentar somente o original do seguinte documento:
a) Declaração de que não exerce outro cargo, emprego ou função pública, salvo as exceções previstas na Constituição;

3.3 – As candidatas deverão comparecer nos locais, datas e horários marcados neste Edital, sendo que com o não comparecimento, a inobservância do prazo ou a não comprovação dos requisitos e condições legais para o provimento do cargo, o ato de nomeação será tornado sem efeito, cessando as obrigações da Administração Estadual para com as concursadas, conforme dispõe o art. 22 da Lei n. 1.102, de 10 de outubro de 1990.

CAMPO GRANDE-MS, 11 DE JULHO DE 2016.

CARLOS ALBERTO DE ASSIS
Secretário de Estado de Administração e Desburocratização

Órgão Oficial destinado à publicação dos atos do poder Executivo.
Sede: Av. Desembargador José Nunes da Cunha, s/n
Parque dos Poderes - SAD - Bloco I - CEP 79031-310
Telefone: (67) 3318-1480
Campo Grande-MS - CNPJ 02.940.523.0001/43
CARLOS ALBERTO DE ASSIS
Secretário de Estado de Administração e Desburocratização
www.imprensaoficial.ms.gov.br – materia@sad.ms.gov.br
Publicação de Matéria por cm linear de coluna R$ 11,40

SUMÁRIO

Secretarias..... 01
Administração Indireta..... 13
Boletim de Licitações..... 28
Boletim de Pessoal..... 40
Defensoria Pública-Geral do Estado..... 48
Municipalidades..... 49
Publicações a Pedido..... 53

SECRETARIA DE ESTADO DE EDUCAÇÃO

Extrato do I Termo Aditivo a OES nº 0019/2016-OES/GLI/COINF/SED
N° Cadastral: 6239
Processo: 29/010.532/2016
Partes: O Estado de Mato Grosso do Sul por intermédio da Secretaria de Estado de Educação e GMB Engenharia Ltda.
Objeto: Fica acrescido ao valor da OES Nº 019/2016 a importância de R$ 5.271,94 (cinco mil, duzentos e setenta e um reais e noventa e quatro centavos).
Ordenador de Despesas: Maria Cecilia Amendola da Motta
Amparo Legal: O presente Termo Aditivo consubstancia-se no art. 65, inciso I, alínea "b", §1°, da Lei Federal n. 8.666/93, de 21/06/93, atualizada pela Lei n. 9.648, de 27/05/1998 e alterações posteriores, na Justificativa Técnica e Planilha de Reprogramação, anexo ao Processo Administrativo nº 29/010532/2016.
Data da Assinatura: 11/07/2016
Assinam: Maria Cecilia Amendola da Motta e Gilson de Matos Brittes

Extrato de Termo Aditivo n. 1 ao Convênio sob n. cadastral 24549 de 26/6/2015
Processo: 29/017084/2015
Partes: Estado de Mato Grosso do Sul, por meio da Secretaria de Estado de Educação - CNPJ/MF N 02.585.924/0001-22 denominada CONCEDENTE e o Município de BONITO/MS, CNPJ/MF N.03.073.673/0001-60, denominado CONVENENTE.
Amparo Legal: Decreto Estadual n. 11.261 de 16 de junho de 2003 e alterações posteriores, na Lei Federal n. 8.666 de 21 de junho de 1993, e alterações posteriores na Resolução SEFAZ n. 2093 de 24 de outubro de 2007 e alterações posteriores.
Objeto: Alterar a Cláusula Nona do Convênio original sob n. cadastral 24549 prorrogando a vigência do convênio original.
Vigência: a partir da data da assinatura e término em 31/12/2016
Assinatura: 30.6.2016.
MARIA CECÍLIA AMENDOLA DA MOTTA – CPF/MF n. 724.551.958-72
Secretária de Estado de Educação – CONCEDENTE
LEONEL LEMOS DE SOUZA BRITO - CPF/MF n. 298.100.941-91
Prefeito do Município de BONITO/MS - CONVENENTE

Extrato de Termo Aditivo n. 01 ao Convênio sob n. cadastral 25259 de 1/10/2015
Processo n: 29/017237/2015
Partes: Estado de Mato Grosso do Sul, por intermédio da Secretaria de Estado de Educação – CNPJ/MF N. 02.585.924/0001-22, denominada CONCEDENTE, e a Fundação de Apoio à Pesquisa, ao Ensino e a Cultura de Mato Grosso do Sul - FAPEMS - CNPJ/MF N. 01.754.243/0001-88, denominada CONVENENTE.
Amparo Legal: Lei Federal n. 8.666, de 21 de junho de 1993 e alterações posteriores, Decreto Estadual 11.261, de 16 de junho de 2003 e alterações posteriores na Resolução SEFAZ n. 2.093 de 24 de outubro de 2007 e alterações posteriores.
Objeto: Alterar a Cláusula Nona do Convênio original sob n. cadastral 25259 prorrogando sua vigência.
Vigência: a partir da data da assinatura e término em 31/12/2016.
Assinatura: 29/12/2015
MARIA CECILIA AMENDOLA DA MOTTA - CPF/MF N. 724.551.958-72
Secretária de Estado de Educação – CONCEDENTE
AIRTON PINTO DE MOURA – CPF/MF N. 897.723.000-44
Secretário Executivo da Fundação de Apoio à Pesquisa, Ao Ensino e à Cultura de Mato Grosso do Sul – FAPEMS –DOURADOS/MS – CONVENENTE

EXTRATO DE CONTRATAÇÃO
Ordem de Contratação n. 212/2016
Processo: 29/023.141/2016
Nota de Empenho: 2016NE002253.
Valor: R$ 3.048,00 (Três mil e quarenta e oito reais).
Dotação Orçamentária: Fonte 0100000000.
Signatários: SECRETARIA DE ESTADO DE EDUCAÇÃO/MS e ART VÍDEO LTDA – ME.
Objeto: Aquisição de Material de Expediente para atender a Secretaria de Estado de Educação e a Rede Estadual de Ensino.
Amparo Legal: Inciso II Artigo 15 da Lei 8.666/93 e posteriores alterações.
Prazo de entrega: 20 (Vinte) dias a contar da data de recebimento da Ordem de Contratação (05.07.2016).
Vigência: O presente instrumento terá vigência a partir do seu recebimento até o fim do presente exercício financeiro, consoante artigo 57, *caput*, da Lei n. 8.666/93.
Josimário Teotônio Derbli da Silva
Ordenador de Despesas

SECRETARIA DE ESTADO DE SAÚDE

Resolução N.018/CIB/SES/MS **Campo Grande, 30 de junho de 2016.**

Aprovar as decisões da
Comissão Intergestores Bipartite

O Secretário de Estado de Saúde de Mato Grosso do Sul, no uso de suas atribuições e considerando as decisões da Comissão Intergestores Bipartite em reunião ordinária do dia 17 de junho de 2016,

RESOLVE:

Art. 1º Fica aprovado o Protocolo de Atendimento à Gestante, Puérpera e Recém Nascido em Mato Grosso do Sul, conforme anexo.

Art. 2º Este Protocolo poderá sofrer alterações conforme necessidades da gestão.

Art. 3º Esta Resolução entrará em vigor na data da sua publicação.

Art. 4º Ficam revogadas as disposições em contrário.

NELSON BARBOSA TAVARES
Secretário de Estado de Saúde

Anexo
PROTOCOLO DE **ATENDIMENTO À GESTANTE, PUÉRPERA E RECÉM-NASCIDO**

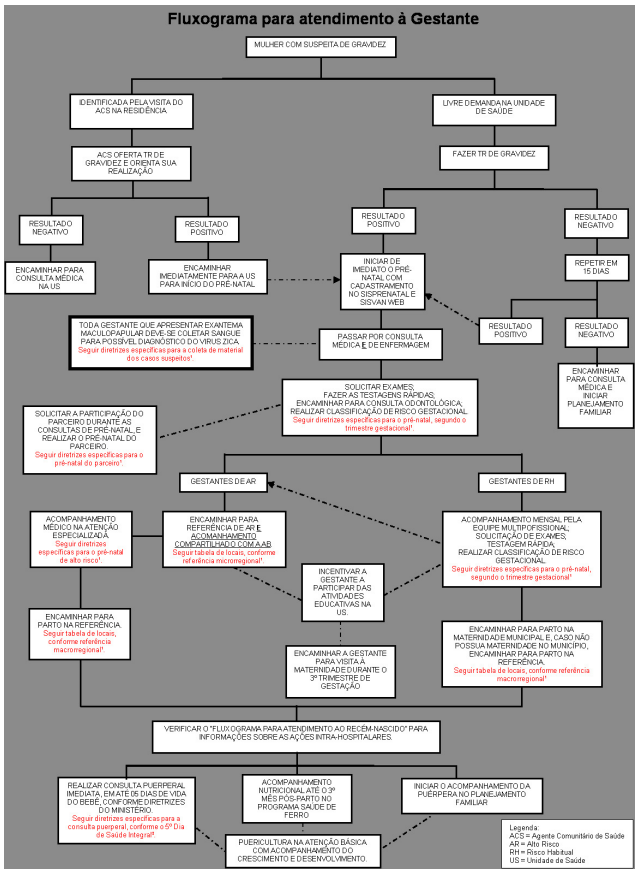

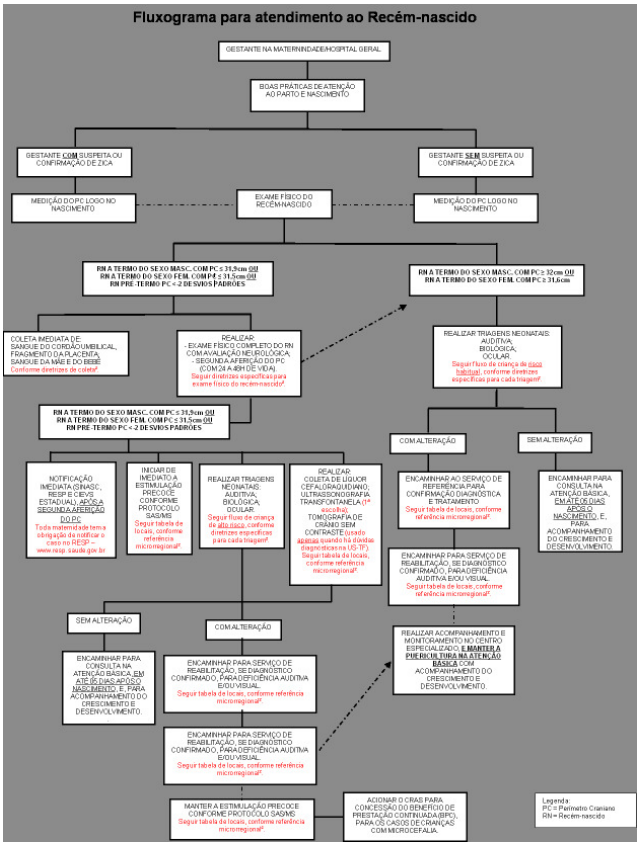

O Fluxo e as Diretrizes de Atendimento à Gestante, Puérpera e Recém-nascido foram elaborados na lógica da Rede Cegonha, com início da atenção no pré-natal, passando pela atenção hospitalar e finalizando com a consulta puerperal e puericultura, considerando a ocorrência do *Vírus Zica* e contendo as ações de vigilância na coleta de material e notificação para os casos suspeitos, e, principalmente, atentando-se para a possível ocorrência de microcefalia sugestiva de infecção congênita e/ou comprometimento do Sistema Nervoso Central nos Recém Nascidos em decorrência deste vírus, assim como as ações a serem desenvolvidas com esta população.

Todas as ações deste manual devem ser desenvolvidas com 100% das gestantes e recém-nascidos, incluindo as populações vulneráveis tais como a quilombola, ribeirinha, fronteiriça e em especial a indígena, população esta expressiva em Mato Grosso do Sul. Portanto os municípios que possuem indígenas devem atentar-se que todas as ações e pactuações realizadas precisam contemplá-los, uma vez que eles fazem parte da população residente no município.

Devido a este quadro e a uma possível epidemia de crianças com microcefalia sugestiva de infecção congênita e/ou comprometimento do Sistema Nervoso Central, e a fim de agilizar a confirmação ou descarte dos casos, institui-se que as solicitações de exames e consultas para crianças suspeitas de microcefalia sugestiva de infecção congênita entrarão como prioridade na regulação. No item "2 DIRETRIZES PARA ATENDIMENTO À GESTANTE E RECÉM-NASCIDO NA ATENÇÃO HOSPITALAR", para cada consulta/exame preconizado (triagem ocular, auditiva, ultrassonografia transfontanela, tomografia computadorizada de crânio sem contraste, estimulação precoce) há uma referência por microrregião, para tanto é necessário que cada município pactue na PPI o município executor e seu encaminhamento somente se dará via regulação.

Visando a agilidade na confirmação diagnóstica dos RN para microcefalia sugestiva de infecção congênita, institui-se que a solicitação para Tomografia Computadorizada de Crânio (TCC) pode ser feita pelo médico pediatra ou clínico geral, desde que este RN já tenha laudo inconclusivo de Ultrassonografia Transfontanela (US-TF), uma vez que este é o exame considerado como primeira escolha para identificação de achados inespecíficos. Portanto é item necessário para solicitação de TCC em RN com microcefalia sugestiva de infecção congênita o laudo inconclusivo da US-TF.

1 DIRETRIZES PARA ATENDIMENTO À GESTANTE NO PRÉ-NATAL

RISCO HABITUAL

1º TRIMESTE (01ª a 13ª semanas de gestação)

As consultas deverão ser realizadas, no mínimo, uma vez ao mês até a 32ª semana de gestação.

1. Preenchimento da Agenda da Gestante e encaminhar para enfermeira realizar o cadastro no SISPRENATAL WEB;
2. Solicitar a 1ª fase de exames:
- Triagem IPED/APAE;
- Hemograma Completo;
- Glicose;
- Tipagem Sanguínea;
- Urina Tipo I;
- Urocultura;
- Dosagem de Proteinúria (conforme indicação médica);
- Ultrassom Obstétrico;

2.2 Realizar as testagens rápidas de HIV (confirmatório) e SÍFILIS (triagem);
3. Se necessário, iniciar o tratamento de Sífilis na atenção básica e/ou HIV no SAE;
4. Realizar a Classificação de Risco (caso seja Alto Risco encaminhar para referência);
5. Iniciar ou Atualizar Esquema Vacinal (Vacina Dupla Adulto dT);
6. Encaminhar para Consulta Odontológica;
7. Encaminhar para Participação Educativa (Direitos da Gestante, Tipos de Parto, Posições de Parto, Visita à Maternidade e Consulta Conjunta e Aleitamento Materno) esta atividade educativa pode ser realizada em parceria com o CRAS e NASF;
8. Solicitar participação do parceiro nas consultas de pré-natal;
9. Inserir dados de antropometria e inquérito alimentar no SISVANWEB para acompanhamento da gestante em Vigilância Alimentar e Nutricional;
10. Inserir as gestantes de risco habitual nas atividades da Academia da Saúde.

2º TRIMESTRE (14 a 27 semanas de gestação)

As consultas deverão ser realizadas, no mínimo, uma vez ao mês até a 32ª semana de gestação.

1. Solicitar Ultrassom Obstétrico;
2. Iniciar ou Atualizar Esquema Vacinal contra Hepatite B (O Ministério da Saúde está promovendo a vacinação gratuita contra a hepatite B para gestantes "a partir de 13 semanas, ou seja, após 3 meses de gestação);
3. Iniciar a suplementação diária de Sulfato Ferroso e Ácido Fólico a partir da 20ª semana de gestação – anotar na agenda (vide dosagem na Diretriz 3 – PROGRAMA SAÚDE DE FERRO);
4. Encaminhar para o exame preventivo do câncer de colo do útero a partir de 4 meses de gestação, ou seja, 16 semanas (se o último preventivo for há mais de um ano);
5. Realizar a Classificação de Risco (caso seja Alto Risco encaminhar para referência);
6. Encaminhar para Participação Educativa (Direitos da Gestante, Tipos de Parto, Posições de Parto, Visita à Maternidade e Consulta Conjunta e Aleitamento Materno), esta atividade educativa pode ser realizada em parceria com o CRAS e NASF;
7. Inserir dados de antropometria e inquérito alimentar no SISVANWEB para acompanhamento da gestante em Vigilância Alimentar e Nutricional;
8. Inserir as gestantes de risco habitual nas atividades da Academia da Saúde.

3º TRIMESTRE (28 a 40 semanas de gestação)

1. A partir da 29ª semana de gestação solicitar:
- Segunda fase da triagem do IPED/APAE;
- Hemograma Completo;
- Glicemia de Jejum;
- Urina Tipo 1;
- Urocultura;
- Dosagem de Proteinúria (conforme indicação médica);
- Ultrassom Obstétrico.

1.2 Realizar as testagens rápidas de HIV (confirmatório) e SÍFILIS (triagem);
2. Se necessário, iniciar o tratamento de Sífilis na atenção básica e/ou HIV no SAE;
3. Realizar a Classificação de Risco (caso seja Alto Risco encaminhar para referência);
4. Agendar consultas da 32ª à 36ª Semana – Quinzenais;
5. Agendar consultas da 37ª Semana em diante – Semanais;
6. Realizar Visita à Maternidade;
7. Encaminhar para Participação Educativa (Direitos da Gestante, Tipos de Parto, Posições de Parto, Visita à Maternidade, Consulta Conjunta e Aleitamento Materno), esta atividade educativa pode ser realizada em parceria com o CRAS e NASF;

8. Inserir dados de antropometria e inquérito alimentar no SISVANWEB para acompanhamento da gestante em Vigilância Alimentar e Nutricional;
9. Inserir as gestantes de risco habitual nas atividades da Academia da Saúde.

ALTO RISCO

Agendar consulta com especialista na referência, que deverá solicitar minimamente:
- Teste Indireto de Antiglobulina Humana - TIA (para gestantes que apresentarem RH negativo);
- Contagem de Plaquetas (conforme indicação médica);
- Dosagem de Proteínas (urina 24 horas);
- Dosagem de uréia, creatinina e ácido úrico;
- Eletrocardiograma (conforme indicação médica);
- Ultrassom Obstétrico;
- Ultrassom Obstétrico com Doppler;
- Tococardiografia ante-parto.

PRÉ-NATAL DO PARCEIRO

Estimular o parceiro para a participação nas consultas de pré-natal assim como nas reuniões das gestantes e na visita à maternidade, aproveitando este momento também para:

1. Verificar os antecedentes de doenças familiares;
2. Solicitar os exames:
- Tipagem Sanguínea:
- Glicemia;
- VDRL;
- Hepatite C;
- Hepatite B-HbsAg;
- Hemograma Completo;
- Lipidograma;
- Colesterol Total, HDL e LDL;
- Heletroforese de Hemoglobina;

2.2 Realizar as testagens rápidas de HIV (confirmatório) e SÍFILIS (triagem);
3. Se necessário, iniciar o tratamento de Sífilis na atenção básica e/ou HIV no SAE;
4. Iniciar e/ou atualizar o esquema vacinal de Antitetânica, Hepatite B e Febre Amarela;
5. Encaminhar para consulta Odontológica.

IMPORTANTE:

Toda gestante que apresentar febre baixa (<38,5ºC), medida ou referida **E** exantema maculopapular pruriginoso que tenha início em até 48 horas após os primeiros sintomas **E** pelo menos **UM** dos seguintes sinais e sintomas: hiperemia conjuntival sem secreção ou prurido **OU** artralgia **OU** edema de extremidades deverá:

1. Seguir o "Fluxograma para atendimento à Gestante" como paciente de Risco Habitual;

2. Realizar coleta de sangue da gestante e enviar amostra para o LACEN acondicionada em caixa de transporte com temperatura de 4 a 8ºC (conservar em freezer a -20º até o envio ao laboratório), sendo:
- SE a gestante apresentou sintomatologia nos últimos 5 dias: coletar 10 ml de sangue (sem anticoagulante) e separar 2 a 3 ml de soro (sem aditivos);
- SE a gestante estiver entre o 5º até o 8º dia de início dos sintomas: coletar 10ml de urina;
- Para casos assintomáticos ou fora do período citado: coletar amostra de 10ml de sangue (sem anticoagulante) e separar 2 a 3 ml de soro (sem aditivos) para armazenamento do material e análise posterior pelo LACEN quando estiver disponível novas metodologias;

3. Iniciar atenção psicossocial à gestante na Atenção Básica e acionar suporte do NASF e/ou CAPS para trabalho integrado (vide lista de referências);
4. Notificar o caso no SINAN (Ficha de Notificação/Conclusão).

1.1 REFERÊNCIAS MICRORREGIONAIS PARA ATENDIMENTO À GESTAÇÃO DE ALTO RISCO

IMPORTANTE: É necessário que cada município pactue na PPI o município executor e seu encaminhamento somente se dará via regulação.

MACRORREGIÃO	MUNICÍPIO	LOCAL	ENDEREÇO
Campo Grande	Aquidauana	Centro de Especialidades Médicas (67) 3241-7111	R. Pedro Passe, s/nº - Bairro Alto
	Campo Grande	Centro de Referência à Saúde da Mulher (CRSM) (67) 3314-1301	Travessa Guia Lopes, s/nº - São Francisco
		Hospital Regional de Mato Grosso do Sul (67) 3378-2500	Av. Engenheiro Lutero Lopes, 36 - Conj. Aero Rancho
		Hospital Universitário Maria Aparecida Pedrossian (67) 3345-3001	Av. Senador Filinto Muller, 355 - Pioneiros
		Santa Casa de Campo Grande (67) 3322-4000	R. Eduardo Santos Pereira, 88 - Centro
	Coxim	Hospital Regional Dr. Álvaro Fontoura Silva (67) 3291-1250	Av. Gaspar Reis Coelho, s/nº - Vila Santana
	Jardim	Serviço de Atendimento Especializado (67) 9986-6260	R. Valfrido Coimbra Grubert, s/ nº - Cohab Paraíso
Corumbá	Corumbá	Centro de Saúde da Mulher (67) 3907-5387	R. XV de Novembro, s/nº - Centro
Dourados	Dourados	Clínica da Mulher Enfª Ana Maria Carneiro (67) 3411-7929	R. Salviano Pedroso, s/nº - Jardim Água Boa
	Nova Andradina	Centro de Referência da Saúde da Mulher (67) 3441-8599	Av. Ivinhema, 1.232 - Centro
	Naviraí	Centro de Saúde Naviraí (67) 3461-5871	R. Niterói, 338 - Centro
	Ponta Porã	Centro Regional de Especialidades João Kayatt (67) 3926-6728	R. Guia Lopes, 1.981 - Santa Izabel
Três Lagoas	Paranaíba	Centro de Especialidades da Saúde da Mulher (67) 3669-0074	R. Jupira Prata de Castro, s/nº - Daniel II
	Três Lagoas	Clínica da Mulher (67) 3929-1780	Av. Capitão Olintho Mancini, s/nº - Colina

1.2 REFERÊNCIAS PARA ATENDIMENTO PSICOSSOCIAL À GESTANTE SUSPEITA OU CONFIRMADA DE ZICA

O atendimento psicossocial para as gestantes com suspeita ou confirmadas de Zica deve ser feito na própria atenção básica, através do esclarecimento de como a doença age, e, alertando-a de que nem toda a gestante com Zica irá ter bebê com microcefalia e/ou comprometimento neurológico, e que a sua gestação será assistida de perto por toda a equipe de saúde, com o acompanhamento mensal do estado geral do bebê durante as consultas de pré-natal e exames complementares, sendo de suma importância o comparecimento da mesma em todas as consultas.

As unidades de saúde poderão solicitar suporte dos NASF e CAPS para o acompanhamento psicossocial e trabalho integrado.

2 DIRETRIZES PARA ATENDIMENTO À GESTANTE E RECÉM-NASCIDO NA ATENÇÃO HOSPITALAR

GESTANTE DE RISCO HABITUAL:

Ao receber a gestante deve-se realizar o Acolhimento e Classificação de Risco em Obstetrícia ainda na porta de entrada, após, encaminhá-la à internação para início do trabalho de parto, conforme as "Boas Práticas ao Parto e Nascimento", recomenda-se:
- Garantir às mulheres, durante o trabalho de parto, o parto e o pós-parto, um acompanhante de sua livre escolha (independente do sexo), que lhe ofereça apoio físico e/ou emocional;
- Oferecer, à mulher, durante o trabalho de parto, líquidos e alimentos leves;
- Incentivar a mulher a andar e a se movimentar durante o trabalho de parto, se desejar, e a adotar posições de sua escolha durante o parto, a não ser que existam restrições médicas e isso seja explicando à mulher, adaptando condições para tal;
- Garantir à mulher, ambiente tranquilo e acolhedor, com privacidade e iluminação suave;
- Disponibilizar métodos não farmacológicos de alívio da dor, tais como banheira ou chuveiro, massageadores/massagens, bola de pilates (bola de trabalho de parto), compressas quentes e frias, técnicas que devem ser de informadas à mulher durante o pré-natal;
- Assegurar cuidados que reduzam procedimentos invasivos, tais como rupturas de membranas, episiotomias, aceleração ou indução do parto, partos instrumentais ou cesarianas, a menos que sejam necessários em virtude de complicações, sendo tal fato explicado à mulher.

GESTANTE DE ALTO RISCO:

A conduta inicial adequada na assistência à gestante que apresenta algum tipo de problema deve ser a realização de diagnóstico precoce e tratamento do distúrbio identificado com vistas a manter a gestação até o seu término. Na prática clínica, no entanto, apesar das medidas tomadas, permanece uma proporção de casos com algum grau de disfunção que implica risco elevado para a gestante e/ou feto em que não é possível ou não existem tratamentos que possam manter a gravidez.

Na maioria das situações, o parto pode ser antecipado por meio de técnicas de indução. Em outras situações, quando há contraindicações à indução, a cesariana deve ser o método de escolha. A mulher, seu acompanhante e familiares devem receber orientações detalhadas sobre o processo de indução e/ou parto cesáreo, suas indicações e potenciais riscos associados.

OBS.: Sempre se atentar ao cumprimento das "Boas Práticas ao Parto e Nascimento" tanto para as gestantes de risco habitual quanto para as de alto risco.

2.1 REFERÊNCIAS MACRORREGIONAIS PARA PARTO DE ALTO RISCO

IMPORTANTE: É necessário que cada município pactue na PPI o município executor e seu encaminhamento somente se dará via regulação.

MACRORREGIÃO	MUNICÍPIO	LOCAL	ENDEREÇO
Campo Grande	Campo Grande**	Hospital Regional de Mato Grosso do Sul (67) 3378-2500	Av. Engenheiro Lutero Lopes, 36 - Conj. Aero Rancho
		Hospital Universitário Maria Aparecida Pedrossian (67) 3345-3001	Av. Senador Filinto Muller, 355 - Pioneiros
		Santa Casa de Campo Grande (67) 3322-4000	R. Eduardo Santos Pereira, 88 - Centro
Corumbá	Corumbá*	-	-
Dourados	Dourados	Hospital Universitário da Grande Dourados (67) 3410-3000	R. Geronimo Marques Matos, 558 - Altos do Indaiá – Rod. MS 379 KM 12
	Nova Andradina*	-	-
Três Lagoas	Três Lagoas*	-	-

IMPORTANTE:
*Os municípios de Corumbá, Nova Andradina e Três Lagoas ainda não tem previsão para serem credenciados com leitos GAR (gestação de alto risco), pois ainda não possuem estrutura para tal atendimento, porém está previsto no PAR da Rede Cegonha recursos para que os mesmos se adéquem para atender esta população.
**Os hospitais de Campo Grande, Hospital Regional de Mato Grosso do Sul e Hospital Universitário Maria Aparecida Pedrossian, fazem o parto de alto risco, porém como ainda não estão habilitados pelo Ministério da Saúde com leitos GAR não recebem pelo procedimento, mas são referências no estado para tal.

RECÉM-NASCIDO - RN:

Os cuidados em sala de parto ao RN a termo com ritmo respiratório normal, tônus normal e sem líquido meconial, devem garantir o contato pele a pele, o clampeamento tardio do cordão umbilical e a amamentação na primeira hora de vida, portanto recomenda-se:

I - assegurar o contato pele a pele imediato e contínuo, colocando o RN sobre o abdômen ou tórax da mãe de acordo com sua vontade, de bruços e cobri-lo com uma coberta seca e aquecida, Verificar a temperatura do ambiente que deverá está em torno de 26 graus para evitar a perda de calor;
II - proceder ao clampeamento do cordão umbilical, após cessadas suas pulsações (aproximadamente de 1 a 3 minutos), exceto em casos de mães isoimunizadas ou HIV HTLV positivas, nesses casos o clampeamento deve ser imediato;
III - estimular o aleitamento materno na primeira hora de vida, exceto em casos de mães HIV ou HTLV positivas;
IV - postergar os procedimentos de rotina do recém-nascido nessa primeira hora de vida. Entende-se como procedimentos de rotina: exame físico, pesagem e outras medidas antropométricas, profilaxia da oftalmia neonatal e vacinação, entre outros procedimentos.

IMPORTANTE:

Os procedimentos necessários, como a medição do perímetro cefálico do bebê e, se há microcefalia, a coleta de material da mãe e do bebê para exames, devem ser realizados logo ao nascimento, mantendo a criança no colo da mãe. Para os casos de microcefalia (RN a termo do sexo masculino com PC ≤31,9cm **OU** RN a termo do sexo feminino com PC ≤31,5cm **OU** RN pré-termo com PC <-2 desvios padrões **OU** RN de mãe com suspeita ou com confirmação de zica) deve-se:

1. Realizar a coleta de material do bebê, sendo:
- Coletar 3 ml de sangue do cordão umbilical (sem anticoagulante);
- Coletar de 2 a 5 ml de sangue do RN (sem anticoagulante) e separar 0,5 a 1,0 de soro (sem aditivos);
- Coletar 03 fragmentos da placenta de 1 cm³ cada (fragmento 3x3);

2. Realizar a coleta de material da mãe, sendo:
- SE a gestante apresentou sintomatologia nos últimos 5 dias: coletar 10 ml de sangue (sem anticoagulante) e separar 2 a 3 ml de soro (sem aditivos);
- SE a gestante estiver entre o 5º até o 8º dia de início dos sintomas: coletar 10ml de urina;
- Para casos assintomáticos ou fora do período citado: coletar amostra de 10ml de sangue (sem anticoagulante) e separar 2 a 3 ml de soro (sem aditivos) para armazenamento do material e análise posterior pelo LACEN quando estiver disponível novas metodologias;

3. Para notificação e coleta do líquor cefalorraquidiano do RN, a medida deve ser realizada novamente a partir de 24 horas após o nascimento, dentro da primeira semana de vida (até 6 dias e 23 horas), e comparada com as tabelas de referência, se mesmo assim permanecer abaixo do normal:
- Coletar 01 ml de líquor cefalorraquidiano do RN (somente após a 2ª medida do PC);
- Notificar o caso no RESP e o CIEVS Estadual.

Enviar imediatamente as amostras para o LACEN acondicionadas em caixa de transporte com temperatura de 4 a 8ºC (conservar em freezer a -20º até o envio ao laboratório).

Deve ser garantido à 100% dos recém nascidos, ainda na maternidade e após o exame físico, pesagem e medida, a realização das triagens neonatais auditiva, biológica e ocular, conforme diretrizes abaixo:

TRIAGEM BIOLÓGICA DE RN:

Realizar a coleta da triagem biológica através do Teste do Pezinho em até 03 a 05 dias de vida do bebê, em papel filtro disponibilizado pelo IPED/APAE, e encaminhar para análise no instituto imediatamente.

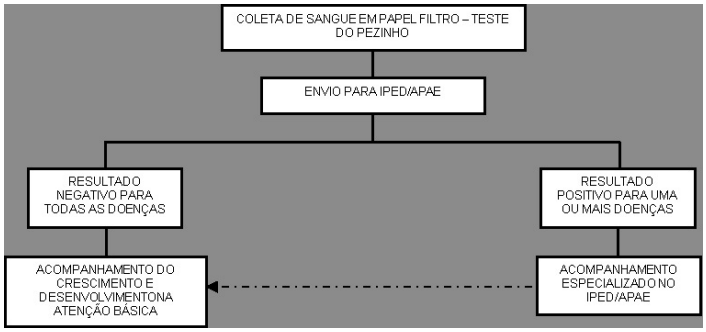

IMPORTANTE: Os municípios que não fazem o "teste do pezinho" no hospital/ maternidade devem realizá-lo impreterivelmente até o 5º dia de vida do bebê, durante a consulta de puericultura e enviá-lo imediatamente ao IPED/APAE.

TRIAGEM OCULAR DE RN:

A Triagem Ocular Neonatal (TON) faz parte do exame físico do recém-nascido ainda na maternidade. O "Teste do Olhinho" é realizado como rastreamento, através do Reflexo Vermelho, na maternidade e na atenção básica durante a consulta de puericultura.

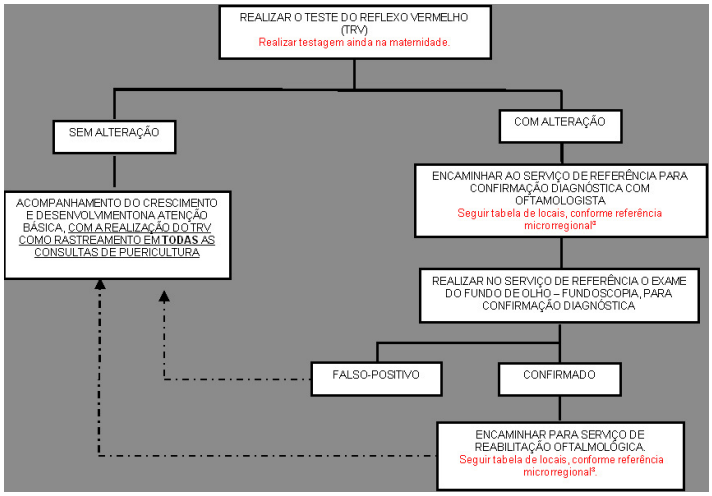

IMPORTANTE: Todas os hospitais que realizam parto devem, obrigatoriamente, realizar o "teste do olhinho" (TRV) para 100% dos RN de RH e AR na própria maternidade como rastreamento, devendo encaminhar para a referência em caso de anormalidade para confirmação diagnóstica. Salientamos ainda que todas as US também devem, obrigatoriamente, realizar esta testagem durante as consultas de puericultura em 100% das crianças, encaminhando para referência em casos de alteração.

2.2 REFERÊNCIAS MICRORREGIONAIS PARA CONFIRMAÇÃO DIAGNÓSTICA EM OFTAMOLOGIA

IMPORTANTE: É necessário que cada município pactue na PPI o município executor e seu encaminhamento somente se dará via regulação.

MACRO	MICRO	MUNICÍPIO	LOCAL	ENDEREÇO
Campo Grande	Aquidauana	Aquidauana	Centro de Especialidades Médicas (CEM) (67) 3241-7111	R. Pedro Pace, s/nº - Bairro Alto
	Campo Grande	Campo Grande	Centro Especializado Municipal (CEM) (67) 3314-1301	Travessa Guia Lopes, s/nº - São Francisco
			Centro de Especialidades Infantil Dr. José Antonio Paniago (CEI) (67) 3314-3904	R. Apiacás, 183 - Vila Rica
	Coxim		Hospital Universitário Maria Aparecida Pedrossian (67) 3345-3001	Av. Senador Filinto Muller, 355 - Pioneiros
	Jardim		Santa Casa de Campo Grande (67) 3322-4000	R. Eduardo Santos Pereira, 88 - Centro
Corumbá	Corumbá			
Dourados	Dourados	Dourados	Hospital Universitário da Grande Dourados (67) 3410-3000	R. Geronimo Marques Matos, 558 - Altos do Indaiá – Rod. MS 379 KM 12
	Nova Andradina	Nova Andradina	Centro de Especialidades Médicas (67) 3441-4165	Av. Ivinhema, 1202
	Naviraí	Naviraí	Centro de Saúde Naviraí (67) 3461-5871	R. Niterói, 338 - Centro
	Ponta Porã	Dourados	Hospital Universitário da Grande Dourados (67) 3410-3000	R. Geronimo Marques Matos, 558 - Altos do Indaiá – Rod. MS 379 KM 12
Três Lagoas	Paranaíba	Três Lagoas	Centro de Especialidades Médicas (CEM) (67) 3929-9989	Av. Dlodoaldo Garcia, 280 – Santos Doumont
	Três Lagoas			

2.2.1 REFERÊNCIAS MICRORREGIONAIS PARA REABILITAÇÃO VISUAL

IMPORTANTE: É necessário que cada município pactue na PPI o município executor e seu encaminhamento somente se dará via regulação.

MACRO	MICRO	MUNICÍPIO	LOCAL	ENDEREÇO
Campo Grande	Aquidauana	Campo Grande	Instituto Sul Matogrossense para Cegos Florisvaldo Vargas (ISMAC) (67) 3325-0997	R. Vinte e Cinco de Dezembro, 262 - Centro
	Campo Grande			
	Coxim			
	Jardim			
Corumbá	Corumbá			
Dourados*	Dourados*			
	Nova Andradina			
	Naviraí			
	Ponta Porã			
Três Lagoas	Paranaíba			
	Três Lagoas			

**IMPORTANTE: ***A única referência estadual para reabilitação visual é em Campo Grande, o ISMAC, porém em Dourados está prevista a habilitação do CER Tipo II (atendimento para deficiência física e visual) ainda sem data definida para início do funcionamento.

TRIAGEM AUDITIVA DE RN SEM RISCO:

Triagem Auditiva Neonatal (TAN) deve ser realizada nos primeiros dias de vida (de 24 a 48 horas), preferencialmente na maternidade. Caso encaminhado para referência, o "Teste da Orelhinha" deverá ser realizado no primeiro mês de vida da criança.

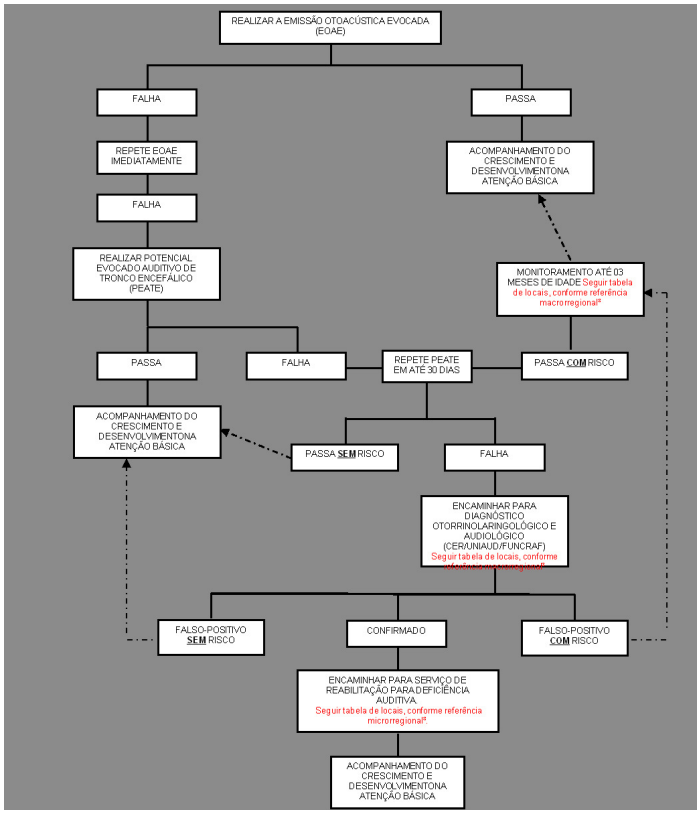

TRIAGEM AUDITIVA DE RN DE RISCO:

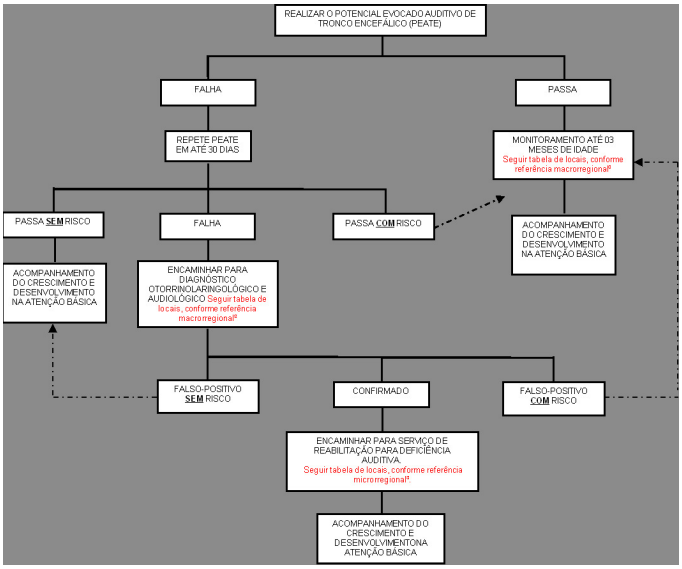

IMPORTANTE: Os hospitais que já recebem recurso de custeio da Rede Cegonha, devem <u>obrigatoriamente</u> realizar a triagem auditiva para RN de Risco Habitual e Alto Risco na própria maternidade (<u>EOAE e PEATE</u>), devendo encaminhar para os outros pontos de atenção do município apenas para confirmação diagnóstica. As outras maternidades devem encaminhar 100% dos recém-nascidos para a referência para a realização da triagem auditiva – <u>EOAE e PEATE</u> (vide lista de referências).

2.3 REFERÊNCIAS MICRORREGIONAIS PARA MONITORAMENTO AUDIOLÓGICO (REALIZAÇÃO DA EOAE)

<u>IMPORTANTE: É necessário que cada município pactue na PPI o município executor e seu encaminhamento somente se dará via regulação.</u>

MACRO	MICRO	MUNICÍPIO	LOCAL	ENDEREÇO
Campo Grande	Aquidauana	Aquidauana	Centro de Especialidades Médicas (CEM) (67) 3241-7111	R. Pedro Pace, s/nº - Bairro Alto
	Campo Grande	Campo Grande	Fundação para Estudo e Tratamento de deformidades Craniofaciais (FUNCRAF) (67) 3368-6200	Rua 14 de julho, 4827 - Monte Castelo
			Universidade Católica Dom Bosco (UCDB) (67) 3312-3300	Av. Tamandaré, 6.000 - Jardim Seminário
	Coxim	Coxim	Policlínica Lourdes Fontoura (67) 3291-3138	R. Santo Antonio, 398 – Vila Santana
	Jardim	Campo Grande	Fundação para Estudo e Tratamento de deformidades Craniofaciais (FUNCRAF) (67) 3368-6200	Rua 14 de julho, 4827 - Monte Castelo
Corumbá	Corumbá		Universidade Católica Dom Bosco (UCDB) (67) 3312-3300	Av. Tamandaré, 6.000 - Jardim Seminário
Dourados	Dourados	Dourados	Hospital Universitário da Grande Dourados (67) 3410-3000	R. Geronimo Marques Matos, 558 - Altos do Indaiá – Rod. MS 379 KM 12
	Nova Andradina	Nova Andradina		
	Naviraí	Naviraí	Centro de Saúde Naviraí (67) 3461-5871	R. Niterói, 338 - Centro
	Ponta Porã	Dourados	Hospital Universitário da Grande Dourados (67) 3410-3000	R. Geronimo Marques Matos, 558 - Altos do Indaiá – Rod. MS 379 KM 12
Três Lagoas	Paranaíba	Paranaíba	Clínica da Criança e Ortopedia (67) 3929-1290	R. Egídio Tomé, s/nº - JK
	Três Lagoas	Três Lagoas		

2.3.1 REFERÊNCIAS MICRORREGIONAIS PARA CONFIRMAÇÃO DIAGNÓSTICA AUDITIVA (REALIZAÇÃO DO PEATE)

<u>IMPORTANTE: É necessário que cada município pactue na PPI o município executor e seu encaminhamento somente se dará via regulação.</u>

MACRO	MICRO	MUNICÍPIO	LOCAL	ENDEREÇO
Campo Grande	Aquidauana	Campo Grande	Fundação para Estudo e Tratamento de deformidades Craniofaciais (FUNCRAF) (67) 3368-6200	Rua 14 de julho, 4827 - Monte Castelo
	Campo Grande			
	Coxim			
	Jardim			
Corumbá	Corumbá			
Dourados	Dourados		Universidade Católica Dom Bosco (UCDB) (67) 3312-3300	Av. Tamandaré, 6.000 - Jardim Seminário
	Nova Andradina			
	Naviraí			
	Ponta Porã			
Três Lagoas	Paranaíba			
	Três Lagoas			

2.3.2 REFERÊNCIAS MICRORREGIONAIS PARA REABILITAÇÃO AUDITIVA

<u>IMPORTANTE: É necessário que cada município pactue na PPI o município executor e seu encaminhamento somente se dará via regulação.</u>

MACRO	MICRO	MUNICÍPIO	LOCAL	ENDEREÇO
Campo Grande	Aquidauana	Campo Grande	Fundação para Estudo e Tratamento de deformidades Craniofaciais (FUNCRAF) (67) 3368-6200	Rua 14 de julho, 4827 - Monte Castelo
	Campo Grande			
	Coxim			
	Jardim			
Corumbá	Corumbá			
Dourados	Dourados		Universidade Católica Dom Bosco (UCDB) (67) 3312-3300	Av. Tamandaré, 6.000 - Jardim Seminário
	Nova Andradina			
	Naviraí			
	Ponta Porã			
Três Lagoas	Paranaíba			
	Três Lagoas			

<u>IMPORTANTE:</u>

Para os casos de RN com microcefalia é necessário ainda que se acompanhe o estado geral do mesmo através de exames de hemograma completo, dosagens séricas de aminotransferases hepáticas (AST/TGO e ALT/TGP), uréia e creatinina, assim como exames de imagem, como a <u>Ultrassonografia Transfontanela</u> (US-TF) utilizada como primeira escolha para identificação de achados inespecíficos, e, somente quando ainda persistir dúvida diagnóstica, realizar a <u>Tomografia de Crânio Computadorizada</u> (TCC) sem contraste.

<u>OBS:</u> No processo de regionalização da atenção à saúde em Mato Grosso do Sul, os municípios pactuaram serviços de referência, objetivando garantir o atendimento aos usuários do Sistema Único de Saúde (SUS), por meio da Programação Pactuada Integrada de Assistência à Saúde - PPI, instrumento de planejamento que visa à programação da atenção à saúde e alocação de recursos da assistência à saúde.

Quando o paciente necessitar de assistência por especialidades médicas não disponíveis no município de residência (ex: médicos geneticista, neuropediatra e neurologista), nos casos de internação, o Hospital deverá solicitar transferência via Central Estadual de Regulação Assistencial (CERA). Já em casos ambulatoriais a solicitação de atendimento com o especialista deverá ser feita através do Sistema de Regulação (SISREG). Nos casos de microcefalia severa, quando houver necessidade de internação hospitalar em serviço de alta complexidade de Neurologia/Neurocirurgia ou neurologia clínica, a CERA encaminhará o paciente ao hospital com a devida habilitação.

A seguir estão discriminados os municípios que são referência para US-TF e TCC em Mato Grosso do Sul:

2.4 REFERÊNCIAS MICRORREGIONAIS PARA REALIZAÇÃO DA US-TF

<u>IMPORTANTE: É necessário que cada município pactue na PPI o município executor e seu encaminhamento somente se dará via regulação.</u>

MACRO	MICRO	MUNICÍPIO	LOCAL	ENDEREÇO
Campo Grande	Aquidauana	Campo Grande	Centro Especializado Municipal (CEM) (67) 3314-1301	Travessa Guia Lopes, s/nº - São Francisco
	Campo Grande			
	Coxim		UBS Tiradentes (67)	R. José Nogueira Vieira, 265 - Tiradentes
	Jardim			
Corumbá	Corumbá	Corumbá	Centro de Saúde da Mulher (67) 3907-5387	R. XV de Novembro, s/nº - Centro
Dourados	Dourados	Dourados	Clínica Santa Maria (67) 3422-3980	R. Oliveira Marques, 1630 - Jardim Central
	Nova Andradina	Nova Andradina	Centro de Referência a Saúde da Mulher (67) 3441-8599	Av. Ivinhema, 1232 - Centro
	Naviraí	Dourados	Clínica Santa Maria (67) 3422-3980	R. Oliveira Marques, 1630 - Jardim Central
	Ponta Porã			
Três Lagoas	Paranaíba	Três Lagoas	Hospital Nossa Senhora Auxiliadora (67) 2105-3500	R. Santa Catarina, 361
	Três Lagoas			

2.5 REFERÊNCIAS MICRORREGIONAIS PARA REALIZAÇÃO DA TCC

<u>IMPORTANTE: É necessário que cada município pactue na PPI o município executor e seu encaminhamento somente se dará via regulação.</u>

MACRO	MICRO	MUNICÍPIO	LOCAL	ENDEREÇO
Campo Grande	Aquidauana	Campo Grande*	Hospital Regional de Mato Grosso do Sul (67) 3378-2500	Av. Engenheiro Lutero Lopes, 36 - Conj. Aero Rancho
	Campo Grande		Hospital Universitário Maria Aparecida Pedrossian (67) 3345-3001	Av. Senador Filinto Muller, 355 - Pioneiros
			Santa Casa de Campo Grande (67) 3322-4000	R. Eduardo Santos Pereira, 88 - Centro
		Costa Rica	Ambulatório de Especialidades (67) 3247-1912	R. Ambrosina Paes Coelho, 1337 - Centro
	Coxim	São Gabriel do Oeste	UNI Imagem e Radiologia (67) 3295-2396	R. José Ferreira da Costa, 1032 - Centro
	Jardim			
Corumbá	Corumbá	Corumbá	Santa Casa de Corumbá (67) 3231-2441	R. XV de Novembro, 854 - Centro
Dourados	Dourados	Dourados	Hospital Universitário da Grande Dourados (67) 3410-3000	R. Geronimo Marques Matos, 558 - Altos do Indaiá – Rod. MS 379 KM 12
	Nova Andradina			
	Naviraí	Naviraí	Centro de Imagem de Naviraí (C.I.N) (67) 3461-3663	Av. Dourados, s/nº - Centro
	Ponta Porã	Ponta Porã	Centro Regional de Especialidades João Kayatt (67) 3926-6728	R. Guia Lopes, 1.981 - Santa Izabel
			Hospital Regional Dr. José de Simone Neto (67) 3926-6772	R. Baltazar Saldanha, 1.501
Três Lagoas	Paranaíba	Paranaíba	Santa Casa de Misericórdia de Paranaíba (67) 3669-6200	Av. Durval Rodrigues Lopes, 400 - Ypê Branco
			Eco X (67) 3668-2246	R. Coronel João Pereira Dias, 1630
			Imagem Diagnóstico de Paranaíba (67) 3668-1535	R. Coronel Carlos, 1955
	Três Lagoas	Três Lagoas	Hospital Nossa Senhora Auxiliadora (67) 2105-3500	R. Santa Catarina, 361

<u>IMPORTANTE:</u>

*****A TCC nas referências do município de Campo Grande ainda não está regulada, devendo o município solicitar o procedimento via ofício diretamente ao município.

ESTIMULAÇÃO PRECOCE DE RN DE RISCO:

A estimulação precoce pode ser definida como um programa de acompanhamento e intervenção clínico-terapêutica multiprofissional com bebês de alto risco, buscando o melhor desenvolvimento possível, por meio da diminuição de sequelas do desenvolvimento neuropsicomotor, bem como de efeitos na aquisição da linguagem, na socialização e na estruturação subjetiva, podendo contribuir, inclusive, na estruturação do vínculo mãe/bebê e na compreensão e no acolhimento familiar dessas crianças.

Entre as condições biológicas de risco para o desenvolvimento infantil estão: prematuridade, asfixia perinatal, hemorragia periventricular, displasia broncopulmonar, distúrbios bioquímicos do sangue (hipoglicemia, policitemia e hiperbilerrubinemia), malformações congênitas (por exemplo, a **microcefalia**), infecções congênitas ou perinatais (toxoplasmose, sífilis, rubéola, herpes, HIV, citomagalovírus), restrição ao crescimento uterino e mães usuárias de drogas .

O desenvolvimento da criança não depende apenas da maturação do sistema nervoso central (SNC), mas também de vários outros fatores: biológicos, relacionais, afetivos,

simbólicos, contextuais e ambientais. Essa pluralidade de fatores e dimensões envolvidas com o desenvolvimento infantil se expressa nas vivências e nos comportamentos dos bebês e das crianças, nos modos como agem, reagem e interagem com objetos, pessoas, situações e ambientes. Para tanto, se faz necessária a realização da estimulação precoce de bebês de risco (assim como os nascidos com microcefalia) a fim de promover a harmonia do desenvolvimento entre vários sistemas orgânicos funcionais (**áreas: motora, sensorial, perceptiva, proprioceptiva, linguística, cognitiva, emocional e social**) dependentes ou não da maturação do Sistema Nervoso Central (SNC).

Qualquer programa de estimulação do desenvolvimento da criança deve ter seu início desde o nascimento até os três anos de idade, uma vez que esta é a fase em que o cérebro se desenvolve mais rapidamente.

OBS.: Seguir as "Diretrizes de Estimulação Precoce – Crianças de zero a 3 anos com Atraso no Desenvolvimento Neuropsicomotor Decorrente de Microcefalia", do Ministério da Saúde, para nortear as ações a serem desenvolvidas pela Atenção Básica e pelas Referências na Estimulação Precoce de 100% dos RN/bebês de risco.

A estimulação precoce deverá acontecer no município de residência do RN/bebê, nos NASFs, sempre em trabalho conjunto com a Atenção Primária, e, caso o diagnóstico da microcefalia seja confirmado e a criança tenha os diagnósticos de deficiência sensorial e/ou neuropsicomotor é necessário o encaminhamento da mesma, de imediato, para os serviços de reabilitação.

IMPORTANTE: Acionar o CRAS para concessão do Benefício de Prestação Continuada (BPC), para os casos de crianças com microcefalia.

2.6 REFERÊNCIAS MICRORREGIONAIS PARA REABILITAÇÃO

Reabilitação da criança com algum comprometimento sensorial e/ou neuropsicomotor deverão acontecer, preferencialmente no município de residência, no CER/APAE, Pestalozzi, APAE ou outro estabelecimento do município que contenha minimamente fonoaudiólogo, fisioterapeuta e terapeuta ocupacional. Segue abaixo a lista de referências

IMPORTANTE: É necessário que cada município pactue na PPI o município executor e seu encaminhamento somente se dará via regulação.

MACRO	MICRO	MUNICÍPIO	LOCAL	ENDEREÇO
Campo Grande	Aquidauana	Anastácio	APAE (67) 9984-0051	Av. Manoel Murtinho, 1500 - Centro
		Aquidauana	PESTALOZZI (67) 3241-4106	R. Oscar Trindade de Barro, 315 - Serrana
		Dois irmãos do Buriti	APAE (67) 3243-1714	R. Aquidauana, 2050
	Campo Grande	Campo Grande	Centro Especializado em Reabilitação – CER II/APAE	R. Carlinda Tognini, 251 – Vila Progresso (67) 3045-5005
			PESTALOZZI (67) 3316-7600	R. Pernambuco, 1253
		Camapuã	Clínica Municipal de Reabilitação (67) 3286-2456	R. Campo Grande, 198
		Chapadão do Sul	APAE (67) 3562-1854	R. Cassilândia, 948
		Costa Rica	APAE (67) 3247-1699	R. 17 de junho, 334
		Maracaju	APAE (67) 3454-1398	R. Pereira do Lago, 2361
		Ribas do Rio Pardo	Centro de Fisioterapia Municipal (67) 3238-1251	R. Julio Viana, 88
			Unidade Básica de Saúde	R. Valdemar da Silva, 754
		Rio Negro	APAE (67) 3278-1497	R. Senador Feijó, s/n
		São Gabriel do Oeste	APAE (67) 3295-1835	R. Albino de Souza Brandão, 906
		Sidrolândia	APAE (67) 3272-1525	R. Ponta Porã, 111
		Terenos	Centro de Reabilitação de Terenos (67) 3246-0009	R. Estevão Arnaldo de Figueiredo, 182 – Centro
	Coxim	Sonora	APAE (67) 3254-1100	Rua das Perdizes, 127
	Jardim	Bela Vista	Clínica de Reabilitação e Fisioterapia Renato Waldson M. Silva	R. Duque de Caxias, s/nº
		Bonito	Centro Especializado em Reabilitação (67) 3255-2640	R. Dr. Conrado, 600
		Guia Lopes da Laguna	APAE (67) 3269-1727	R. Quintino Bocaiúva, 1842
		Jardim	Centro de Especialidades Medicas Dr Joao Carlos O. de Moraes (67) 3251-3143	R. Paraná, 48
Corumbá	Corumbá	Corumbá	Centro Especializado em Reabilitação – CER II/APAE (67) 3013-1944 / 3231-3602	R. Santa Terezinha, 705 - Maria Leite
Dourados	Dourados	Dourados	APAE (67) 3421-4972	R. General Osório, 3625 - Jardim Itaipu
			PESTALOZZI (67) 3424-1851	R. Dom João VI, 905
		Fátima do Sul	APAE (67) 3467-2896	R. Nenego Gratival, 2015
		Glória de Dourados	APAE (67) 3466-1260	R. Dr. Tancredo A. Neves, s/nº
		Rio Brilhante	APAE (67) 3452-7312	R. Julio S. Maia, 2235
	Nova Andradina	Ivinhema	APAE (67) 3442-1138	R. Reinaldo Masse, 872
		Nova Andradina	APAE (67) 3441-1443	R. João Teodoro Braga, 1615
	Naviraí	Eldorado	APAE (67) 3473-1715	R. Florisvaldo Ribeiro Bessa, 375
		Naviraí	APAE (67) 3461-2273	Av. Mato Grosso, 1385
	Ponta Porã	Coronel Sapucaia	Unidade Básica de Saúde Moises Vitorio Bortolazo	R. José Guiomar, s/nº
		Ponta Porã	APAE (67) 3431-2598	R. Baltazar Sadanha, 100
Três Lagoas	Paranaíba	Inocência	APAE (67) 3574-1609	R. Jaime David, 846
		Paranaíba	APAE (67) 3668-2865	Rod. Dionario F. Dias, Km 1, Jardim Karina
	Três Lagoas	Bataguassu	Centro de Reabilitação e Fisioterapia de Bataguassu (67) 3541-1853	Avenida Campo Grande
		Santa Rita do Pardo	Unidade Básica de Saúde José Francisco Pereira (67) 3591-1434	R. Dr. Prudente de Moraes, 1148
		Três Lagoas	APAE (67) 3521-2789	R. Generoso Siqueira, 798
			Centro Especializado em Reabilitação – CER II/APAE (67) 3521-6670	Av: Avenida Filinto Muller, 95 - Centro

OBSERVAÇÃO:

Atente-se para a ocorrência de casos de:

NATIMORTO COM MICROCEFALIA E/OU MALFORMAÇÕES DO SNC SUGESTIVAS DE INFECÇÃO CONGÊNITA, deve-se:

1. Solicitar autorização da família para realização de necropsia;
2. Preencher a ficha do RESP;
3. Notificar o CIEVS Estadual;
4. Encaminhar natimorto juntamente com a autorização da família e certidão de nascimento para o Serviço de Verificação de Óbito (SVO) para coleta do material (para o município de Campo Grande);

Ou

Solicitar médico legista do Instituto Médico e Odontológico Legal (IMOL) in loco para coleta de material de natimorto (somente para os municípios de Aquidauana, Corumbá, Coxim, Jardim, Dourados, Miranda, Naviraí, Paranaíba, Ponta Porã e Três Lagoas que possuem médicos legistas do IMOL);

5. Realizar a coleta de material do natimorto, sendo 1 cm³ de cérebro, fígado, coração, pulmão, rim e baço;

Enviar imediatamente as amostras para o LACEN acondicionadas em caixa de transporte com temperatura de 4 a 8ºC (conservar em freezer a -20º até o envio ao laboratório) para os casos de Diagnóstico Laboratorial por RT-PCR e Isolamento Viral;

Ou

Enviar imediatamente as amostras no formol para o LACEN acondicionadas em caixa de transporte sem gelox (conservar em temperatura ambiente) para os casos de Diagnóstico Laboratorial Histopatológico e Imuno-histoquímico.

ABORTO ESPONTÂNEO SUGESTIVO DE INFECÇÃO CONGÊNITA, deve-se:

1. Solicitar autorização da família para realização de necropsia (quando possível) ou coletar amostra de tecido do aborto;
2. Preencher a ficha do RESP;
3. Notificar o CIEVS Estadual;
4. Encaminhar feto juntamente com a autorização da família para o Serviço de Verificação de Óbito (SVO) para coleta do material (para o município de Campo Grande);

Ou

Solicitar médico legista do IMOL in loco para coleta de material do aborto (somente para os municípios de Aquidauana, Corumbá, Coxim, Jardim, Dourados, Miranda, Naviraí, Paranaíba, Ponta Porã e Três Lagoas que possuem médicos legistas do IMOL);

5. Realizar a coleta de material do feto, sendo 1 cm³ de cérebro, fígado, coração, pulmão, rim e baço, ou amostras do tecido fetal;

Enviar imediatamente as amostras para o LACEN acondicionadas em caixa de transporte com temperatura de 4 a 8ºC (conservar em freezer a -20º até o envio ao laboratório) para os casos de Diagnóstico Laboratorial por RT-PCR e Isolamento Viral;

Ou

Enviar imediatamente as amostras no formol para o LACEN acondicionadas em caixa de transporte sem gelox (conservar em temperatura ambiente) para os casos de Diagnóstico Laboratorial Histopatológico e Imuno-histoquímico.

2.7 REFERÊNCIAS MICRORREGIONAIS PARA COLETA DE MATERIAL SUSPEITO PELO LEGISTA

Somente haverá coleta de material de natimorto com microcefalia e/ou malformações do SNC sugestivas de infecção congênita e de feto de aborto espontâneo sugestivo de infecção congênita nos municípios de Campo Grande, pois este possui o Serviço de Verificação de Óbito (SVO), e Aquidauana, Corumbá, Coxim, Jardim, Dourados, Miranda, Naviraí, Paranaíba, Ponta Porã e Três Lagoas pois estes possuem médicos legistas do Instituto Médico e Odontológico Legal (IMOL) que realizam plantão in loco. Nos demais municípios do estado esta coleta não será realizada, devido as inúmeras dificuldades logísticas e legais para transporte do corpo. Para tanto, orienta-se coleta de sangue pós mortem para os casos ocorridos nos demais municípios onde não for possível a realização da necropsia.

ESTRATÉGIA DE AÇÃO RÁPIDA *- LAUDO MÉDICO CIRCUNSTANCIADO PARA RN COM MICROCEFALIA SUGESTIVA DE INFECÇÃO CONGÊNITA:*

Atendendo o disposto na Portaria Interministerial nº405 do dia 15 de março de 2016 a qual institui, no âmbito do Sistema Único de Saúde (SUS) e do Sistema Único de Assistência Social (Suas), a Estratégia de Ação Rápida para o Fortalecimento da Atenção à Saúde e da Proteção Social de Crianças com Microcefalia, o estado de Mato Grosso do Sul resolve que somente adotará a estratégia de realização do Laudo Médico Circunstanciado em caso de surto/epidemia de nascimento de crianças com microcefalia sugestiva de infecção congênita.

A Estratégia de Ação Rápida para o Fortalecimento da Atenção à Saúde e da Proteção Social de Crianças com Microcefalia tem como objetivo geral esclarecer, no mais curto prazo e na forma mais confortável para as crianças e suas famílias, o diagnóstico de todos os casos suspeitos, otimizando o uso da capacidade instalada disponível, e orientando a continuidade da Atenção à Saúde de todas as crianças com diagnóstico confirmado ou excluído para microcefalia.

Esta estratégia prevê, dentre outros, a completa avaliação clínica da criança do ponto de vista pediátrico, neurológico, oftalmológico, auditivo e outras avaliações necessárias e caso haja necessidade a emissão de laudo médico circunstanciado, com base na avaliação da equipe, que contenha as informações mínimas necessárias sobre o diagnóstico e a condição clínica da criança, com a finalidade de planejar o cuidado e de instruir o processo de concessão do Beneficio de Prestação Continuada (BPC), e ainda de definir e encaminhar cada criança com microcefalia, de acordo com suas necessidades, ao(s) serviços assistenciais mais adequados para prover a assistência na puericultura, estimulação precoce e atenção especializada, conforme os protocolos assistenciais estabelecidos pelo Ministério da Saúde.

Em Mato Grosso do Sul ficaram estabelecidas as seguintes referências: Hospital Universitário Maria Aparecida Pedrossian e Hospital Universitário da Grande Dourados.

2.8 REFERÊNCIAS MACRORREGIONAIS PARA LAUDO MÉDICO CIRCUNSTANCIADO

IMPORTANTE: A realização do Laudo Médico Circunstanciado na referência se dará exclusivamente caso a criança com microcefalia sugestiva de infecção congênita tenha o resultado das triagens ocular e auditiva, assim como da ultrassonografia transfontanela, sendo necessário que a mesma leve consigo os resultados. Seu encaminhamento somente se dará via regulação.

MACRORREGIÃO	MUNICÍPIO	LOCAL	ENDEREÇO
Campo Grande	Campo Grande	Hospital Universitário Maria Aparecida Pedrossian (67) 3345-3001	Av. Senador Filinto Muller, 355 - Pioneiros
Corumbá			
Dourados	Dourados	Hospital Universitário da Grande Dourados (67) 3410-3000	R. Geronimo Marques Matos, 558 - Altos do Indaiá – Rod. MS 379 KM 12
Três Lagoas	Campo Grande	Hospital Universitário Maria Aparecida Pedrossian (67) 3345-3001	Av. Senador Filinto Muller, 355 - Pioneiros

IMPORTANTE: Acionar o CRAS para concessão do Benefício de Prestação Continuada (BPC), para os casos de crianças com microcefalia.

LAUDO MÉDICO CIRCUNSTANCIADO
PORTARIA INTERMINISTERIAL Nº 405, de 15 de março de 2016

DADOS PESSOAIS	
Identificação da Mãe	Nome
	Documento de Identidade (tipo e número)
Identificação da Criança	Nome
	Número da Declaração de Nascido Vivo
	Data de Nascimento
	Sexo

DESCRIÇÃO DOS ACHADOS DO EXAME FÍSICO, INCLUINDO O EXAME NEUROLÓGICO.

RESULTADO DA ULTRASSONOGRAFIA TRANSFONTANELAR OU TOMOGRAFIA COMPUTADORIZADA DO CRÂNIO) COMPATÍVEL COM O DIAGNÓSTICO DE MICROCEFALIA E ACHADOS ENCEFÁLICOS ANORMAIS

RESULTADOS DE OUTROS EXAMES COMPLEMENTARES DISPONÍVEIS

CONCLUSÃO DIAGNÓSTICA DE MICROCEFALIA COM REPERCUSSÃO NEUROPSICOMOTORA

Anexar cópia do documento de identidade da mãe e do laudo do exame de imagem confirmatório de microcefalia.

Declaro que li e conferi os dados e que as informações estão corretas.

_____, ____ de _____ de _____

_____
Estabelecimento de Saúde

_____
Assinatura e CRM (Responsável Médico pelo Estabelecimento de Saúde Emissor)

Nota: Emitir em duas vias. Entregar uma via ao responsável legal pela criança e encaminhar a outra ao respectivo Gestor Estadual do SUS

3 DIRETRIZES PARA ATENDIMENTO À PUÉRPERA E AO RECÉM-NASCIDO NA ATENÇÃO BÁSICA

No âmbito da Rede Cegonha, preconiza-se a realização do "5º Dia de Saúde Integral", trata-se de uma estratégia em saúde na qual são realizadas atividades na atenção à saúde de puérperas e recém-nascidos (RN). Recomenda-se uma visita domiciliar na primeira semana após a alta do bebê, caso o RN tenha sido classificado como de risco, a visita deverá acontecer nos primeiros 3 dias após a alta. O retorno da mulher e do recém-nascido sem risco ao serviço de saúde e uma visita domiciliar, entre 5 a 10 dias após o parto, devem ser incentivados desde o pré-natal, na maternidade e pelos agentes comunitários de saúde na visita domiciliar.

1.Visita domiciliar da equipe e/ou enfermeiro e/ou ACS:
- Avaliar o estado geral do bebê;
- Verificar o aleitamento materno;
- Queixas da mãe (febre, dor, sangramento, dificuldades na amamentação e outros);
- Agendamento da primeira consulta na Unidade de Saúde (caso não saia agendado da maternidade);
- Verificar o registro civil de nascimento.

2. Consulta na Unidade de Saúde:
- Avaliação Clínica do estado de saúde da mulher e do recém-nascido (médica e de enfermagem);
- Imunização (incluindo a checagem da vacina contra Tuberculose e Hepatite B para o bebê e vacina contra Rubéola para mãe);
- Triagens Neonatais (auditiva, biológica e ocular):
  * coletar imediatamente o "teste do pezinho" e encaminhar ao IPED/APAE (vide diretriz 2);
  * verificar a realização na maternidade da triagem auditiva, caso não tenha sido realizada e o bebê ainda não tenha sido encaminhado, realizar o encaminhamento imediato para referência (vide diretriz 2);
  * verificar a realização da triagem ocular na maternidade, caso não tenha sido realizada, o fazer imediatamente na primeira consulta e periodicamente durante as consultas de puericultura, conforme preconizado (vide diretriz 2);
- Identificação das crianças em situação de risco ao nascer;
- Apoio e incentivo ao aleitamento materno exclusivo até 06 meses de vida;
- Orientações sobre os cuidados com o bebê e sinais de alerta;
- Iniciar a suplementação da Vitamina A (vide instruções abaixo);
- Acompanhamento nutricional até 03 meses pós-parto no Programa Saúde de Ferro (vide instruções abaixo);
- Orientações para o planejamento familiar.

PROGRAMA NACIONAL DE SUPLEMENTAÇÃO DA VITAMINA A

A Vitamina A é um excelente aliado para o desenvolvimento infantil, assim como na redução da sua morbi-mortalidade. Para tanto, em 2005 o Ministério da Saúde criou o Programa Nacional da Suplementação de Vitamina A no qual é necessária a suplementação desta vitamina em 100% das crianças através de uma mega dose para as de 6 a 11 meses, e, a partir dos 12 até 59 meses uma dose a cada 06 meses, conforme tabela abaixo:

Esquema para administração de vitamina A em crianças

IDADE	DOSE	FREQUÊNCIA
Crianças: 6 – 11 meses	100.000 UI	Uma dose
Crianças: 12 – 59 meses	200.000 UI	Uma vez a cada 6 meses

Fonte: Brasil. Ministério da Saúde. Portaria nº 729, de 13 de maio de 2005.

IMPORTANTE:
Para a suplementação desta vitamina não é necessária prescrição médica e/ou de enfermagem e pode, inclusive, ser administrada pelo técnico de enfermagem na hora da vacina ou durante as campanhas de vacinação. É de suma importância antes da sua administração que o profissional de saúde pergunte a mãe da criança se ela já está fazendo uso de multivitamínicos, caso já esteja fazendo uso não faça a administração, evitando assim a superdosagem.
Observação: Importante destacar que as doses administradas devem, impreterivelmente, ser registradas no Sistema de Informação do PNSVA.

PROGRAMA SAÚDE DE FERRO

O Programa Saúde de Ferro tem como proposta reduzir a prevalência de anemia por deficiência de ferro em crianças de 6 a 18 meses, gestantes e mulheres no pós-parto em todo o País.

A Anemia por Deficiência de Ferro é a carência nutricional de maior magnitude no mundo, sendo considerada uma carência em expansão em todos os segmentos sociais, atingindo principalmente crianças menores de dois anos e gestantes. Embora ainda não haja um levantamento nacional, estudos apontam que aproximadamente metade dos pré-escolares brasileiros sejam anêmicos (cerca de 4,8 milhões de crianças) com a prevalência chegando a 67,6% nas idades entre seis e 24 meses. No caso de gestantes, estima-se uma média nacional de prevalência de anemia em torno de 30%.

A população que deverá ser atendida, bem como as respectivas condutas de intervenção estão discriminadas no quadro abaixo:

População a ser atendida	Dosagem	Periodicidade	Tempo de permanência	Produto	Cobertura populacional
Crianças de 6 meses até 18 meses	25 mg de Ferro elementar	1 vez por semana	até completar 18 meses	Sulfato Ferroso	Universal
Gestantes a partir da 20ª semana	40 mg de Ferro elementar 5 mg de ácido fólico	todos os dias	até o final da gestação	Sulfato Ferroso Ácido Fólico	Universal
Mulheres no pós-parto e pós-aborto	60 mg de Ferro elementar	todos os dias	até o 3º mês pós-parto e pós-aborto	Sulfato Ferroso	Universal

Fonte: Brasil. Ministério da Saúde. Portaria Nº Portaria nº 1.977 de 12 de setembro de 2014

Obs.1: As gestantes devem ser suplementadas também com ácido fólico, pois esta vitamina também tem papel importante na gênese da anemia em gestantes, de acordo com a conduta estabelecida pela Área Técnica Saúde da Mulher do Ministério da Saúde.

Obs. 2: A suplementação também é recomendada nos casos de abortos, com a mesma conduta para as mulheres no pós-parto.

PUERICULTURA

O Ministério da Saúde recomenda sete consultas de rotina no primeiro ano de vida (na 1ª semana, no 1º mês, 2º mês, 4º mês, 6º mês, 9º mês e 12º mês), além de duas consultas no 2º ano de vida (no 18º e no 24º mês) e, a partir do 2º ano de vida, consultas anuais.
Até os 02 anos de idade, a cada consulta, para 100% das crianças:
- verificar altura, peso e perímetro cefálico;
- realizar a avaliação clínica da criança;
- realizar o Teste do Reflexo Vermelho – TRV ("teste do olhinho") como rastreamento, e, em casos de alteração encaminhar para referência para diagnóstico/tratamento (vide diretriz 2);
- verificar o esquema vacinal;
- verificar a suplementação da Vitamina A e, caso esteja no período recomendado, realizá-la;
- verificar a suplementação de Sulfato Ferroso e, caso esteja no período recomendado, realizá-la;
- anotar todas as informações na caderneta da criança (incluindo os gráficos).

Resolução N.026/CIB/SES/MS **Campo Grande, 30 de junho de 2016.**

Aprovar as decisões da Comissão Intergestores Bipartite

O Secretário de Estado de Saúde de Mato Grosso do Sul, no uso de suas atribuições legais e em consonância com as Portarias GM/MS N.º 1.459/2011, SAS/MS N.º 650/2011 e GM/MS nº 2351/2011, que instituíram e regulamentaram a Rede Cegonha no âmbito do Sistema Único de Saúde (SUS);

Considerando que a Rede Cegonha consiste numa rede de cuidados que visa assegurar à mulher o direito ao planejamento reprodutivo e à atenção humanizada à gravidez, ao parto e ao puerpério, bem como à criança o direito ao nascimento seguro e ao crescimento e ao desenvolvimento saudáveis, o que veio de encontro com a política estadual de definição de prioridades para o estabelecimento de agenda estratégica;

Considerando que o Estado de Mato Grosso do Sul foi o primeiro estado da Federação a assinar o Pacto pela Saúde com a totalidade de seus municípios, no início

de 2007 e, a partir de então, vem empreendendo grande esforço na organização de serviços, estruturação das Redes de Atenção à Saúde, com implementação das Linhas de Cuidados Prioritárias;

Considerando que, com a definição da Linha de Cuidado da Atenção Materno-Infantil a partir de 2010, realizou-se o diagnóstico das prioridades no estado e estudo de propostas para implantação e implementação de uma Rede específica;

Considerando as pactuações anteriores, desde 2011, em relação à organização da Rede Cegonha em Mato Grosso do Sul;

Considerando os compromissos firmados pelo Estado e Municípios por meio dos Contratos Organizativos de Ação Pública (COAP);

Considerando a necessidade da população e a dinâmica dos municípios, estabelecimentos de saúde e serviços, que ensejam alterações na implementação da Rede Cegonha, sob orientação do Ministério da Saúde e mediante novas pactuações entre os gestores, sendo pauta permanente na CIB/MS;

Considerando a pactuação realizada durante a reunião ordinária da CIB/MS do dia 17 de junho de 2016.

RESOLVE:

Art. 1º Fica aprovada a atualização do Plano de Ação Regional da Rede Cegonha de Mato Grosso do Sul, conforme Anexo I desta Resolução.

Art. 2º Esta Resolução entrará em vigor na data de sua publicação.

Art. 3º Ficam revogadas as disposições em contrário.

NELSON BARBOSA TAVARES
Secretário de Estado de Saúde

ANEXO I
Plano de Ação Regional da Rede Cegonha de Mato Grosso do Sul
Atualização em junho de 2016

1) Princípios da Rede Cegonha:
I - o respeito, a proteção e a realização dos direitos humanos;
II - o respeito à diversidade cultural, étnica e racial;
III - a promoção da equidade;
IV - o enfoque de gênero;
V - a garantia dos direitos sexuais e dos direitos reprodutivos de mulheres, homens, jovens e adolescentes;
VI - a participação e a mobilização social; e
VII - a compatibilização com as atividades das redes de atenção à saúde materna e infantil em desenvolvimento no Estado.

2) São objetivos da Rede Cegonha:
I - fomentar a implementação de novo modelo de atenção à saúde da mulher e à saúde da criança com foco na atenção ao parto, ao nascimento, ao crescimento e ao desenvolvimento da criança de zero aos vinte e quatro meses;
II - organizar a Rede de Atenção à Saúde Materna e Infantil para que esta garanta acesso, acolhimento e resolutividade; e
III - reduzir a mortalidade materna e infantil, com ênfase no componente neonatal.

3) Diretrizes da Rede Cegonha para possibilitar o provimento contínuo de ações de atenção à saúde materna e infantil para a população do Estado de Mato Grosso do Sul, mediante a articulação dos distintos pontos de atenção à saúde, do sistema de apoio, do sistema logístico e da governança da rede de atenção à saúde em consonância com a Portaria nº 4.279/GM/MS, de 2010:
I - garantia do acolhimento com avaliação e classificação de risco e vulnerabilidade, ampliação do acesso e melhoria da qualidade do pré-natal;
II - garantia de vinculação da gestante à unidade de referência e ao transporte seguro;
III -garantia das boas práticas e segurança na atenção ao parto e nascimento;
IV - garantia da atenção à saúde das crianças de zero a vinte e quatro meses com qualidade e resolutividade; e
V -garantia de acesso às ações do planejamento reprodutivo.

A implantação e implementação, no estado de Mato Grosso do Sul, será efetivada respeitando-se critérios epidemiológicos, tais como taxa de mortalidade infantil, razão de mortalidade materna e densidade populacional, sendo organizada em quatro (4) Componentes, quais sejam:
I - Pré-Natal;
II - Parto e Nascimento;
III - Puerpério e Atenção Integral à Saúde da Criança;
IV - Sistema Logístico: Transporte Sanitário e Regulação.

I - Componente PRÉ-NATAL - fundamentado nas seguintes premissas:
a) realização de pré-natal na Unidade Básica de Saúde (UBS) com captação precoce da gestante e qualificação da atenção em todos os 79 municípios do Estado;
b) acolhimento às intercorrências na gestação com avaliação e classificação de risco e vulnerabilidade em todos os 79 municípios do Estado;
c) acesso ao pré-natal de alto de risco em tempo oportuno, tendo como referência as sedes microrregionais: Campo Grande, Aquidauana, Corumbá, Coxim, Jardim,Três Lagoas, Paranaíba, Dourados, Naviraí, Nova Andradina e Ponta Porã;
d) realização dos exames de pré-natal de risco habitual e de alto risco e acesso aos resultados em tempo oportuno em todos os 79 municípios do Estado;
e) vinculação da gestante desde o pré-natal ao local em que será realizado o parto e realização da visita à maternidade;
f) qualificação do sistema e da gestão da informação;
g) implementação de estratégias de comunicação social e programas educativos relacionados à saúde sexual e à saúde reprodutiva; e
h) prevenção e tratamento das DST/HIV/Aids e Hepatites.

Quadro 1: Estimativa de Gestantes de Risco Habitual e Alto Risco, por Macrorregião de Saúde de Mato Grosso do Sul, junho/16.

Macro	Cobertura SUS	Estimativa de Gestantes SUS 2016	Risco Habitual (85%)	Alto Risco (15%)
Campo Grande	80%	20.679	17.577	3.102
Corumbá	85%	2.193	1.864	329
Dourados	87%	13.246	11.259	1.987
Três Lagoas	81%	3.711	3.154	566
TOTAL	84%	40.096	33.854	6.014

Quadro 2: Exames Preconizados para 100% das gestantes, por Macrorregião de Saúde de Mato Grosso do Sul, junho/16.

AÇÕES	PARÂMETROS	Macro Campo Grande	Macro Corumbá	Macro Dourados	Macro Três Lagoas	TOTAL	Cronograma
Disponibilizar teste rápido de gravidez para as gestantes.	100% das gestantes com teste rápido de gravidez.	20.679	2.193	13.246	3.711	40.096	2016/17
Disponibilizar teste rápido de sífilis nas UBS.	100% das gestantes com teste rápido de sífilis (2 exames/ gestante)	41.358	4.386	26.492	7.422	80.192	2016/17
Disponibilizar teste rápido de HIV nas UBS.	100% das gestantes com teste rápido de HIV (2 exames/gestante)	41.358	4.386	26.492	7.422	80.192	2016/17
Reuniões educativas unid./gestante	4 reuniões/ gestante	82.716	8.772	52.984	14.844	160.384	2016/17
Exame ABO	1 exame/ges-tante	20.679	2.193	13.246	3.711	40.096	2016/17
Exame Fator RH	1 exame / gestante	20.679	2.193	13.246	3.711	40.096	2016/17
Teste Coombs indireto para RH-	1 exame para 30% do total gestantes	6.204	658	3.974	1.113	12.029	2016/17
Exame EAS	2 exames/ gestante	41.358	4.386	26.492	7.422	80.192	2016/17
Exame de Glicemia	2 exames/ gestante	41.358	4.386	26.492	7.422	80.192	2016/17
Dosagem de Proteinúria-fita reagente	1 exame para 30% do total de gestantes	6.204	658	3.974	1.113	12.029	2016/17
Exame VDRL	2 exames/ gestante	41.358	4.386	26.492	7.422	80.192	2016/17
Hematócrito	2 exames/ gestante	41.358	4.386	26.492	7.422	80.192	2016/17
Hemoglobina	2 exame/ ges-tante	41.358	4.386	26.492	7.422	80.192	2016/17
Sorologia para toxoplasmose (IGM)	1 exame/ gestante	20.679	2.193	13.246	3.711	40.096	2016/17
HBsAg	1 exame / gestante	20.679	2.193	13.246	3.711	40.096	2016/17
Anti-HIV1 e anti- HIV2	2 exame / gestante	41.358	4.386	26.492	7.422	80.192	2016/17
Eletroforese de hemoglobina	1 exame / gestante	20.679	2.193	13.246	3.711	40.096	2016/17
Ultrassom obstétrico	1 exame/ gestante	20.679	2.193	13.246	3.711	40.096	2016/17
Citopatológico cérvico-vaginal	1 exame / gestante	20.679	2.193	13.246	3.711	40.096	2016/17
Cultura de Bactérias para Identificação (urina)	1 exame/ gestante	20.679	2.193	13.246	3.711	40.096	2016/17

Quadro 3: Exames Preconizados para 100% das gestantes de alto risco, por Macrorregião de Saúde de Mato Grosso do Sul, junho/16.

AÇÕES	PARÂMETROS	Macro Campo Grande	Macro Corumbá	Macro Dourados	Macro Três Lagoas	TOTAL	Cronograma
Consulta Especializada	5 consultas/ gestante de alto risco	15.510	1.645	9.935	2.830	30.070	2016/17
Teste de tolerância à glicose	1 teste/ gestante de alto risco	3.102	329	1.987	566	6.014	2016/17
Ultrassom obstétrico	2 exames/ gestante de alto risco	6.204	658	3.974	1.132	12.028	2016/17
ECG	1 exame para 30% do total de gest alto risco	931	99	596	169	1.804	2016/17
US Obstétrico com Doppler	1 exame/ gestante de alto risco	3.102	329	1.987	566	6.014	2016/17
Tococardiogra-fia ante-parto*	1 exame/gestant e de alto risco	3.102	329	1.987	566	6.014	2016/17
Contagem de Plaquetas	1 exame para 30% do total de gestantes de alto risco	931	99	596	169	1.804	2016/17
Dosagem de Ureia, Creatinina e Ac. Úrico	1 exame/gestant e de alto risco	3.102	329	1.987	566	6.014	2016/17
Consulta Psicossocial	1 exame/gestant e de alto risco	3.102	329	1.987	566	6.014	2016/17
Dosagem de proteínas - urina 24h	1 exame/gestant e de alto risco	3.102	329	1.987	566	6.014	2016/17

*OBS.: A Tococardiografia ante-parto e o US Obstétrico com Doppler deverão ser realizados nas 11 sedes de microrregião.

II - Componente PARTO E NASCIMENTO – fundamentado nas seguintes premissas:

a) suficiência de leitos obstétricos e neonatais (UTIN, UCINCo e UCINCa) de acordo com as necessidades regionais (70 municípios do estado realizam parto, os outros 09 encaminharão as gestantes para a maternidade de referência microrregional), conforme capacidade instalada e programação descrita nos quadros a seguir:

Quadro 4: Leitos Clínicos e Cirúrgicos Cadastrados nos Hospitais Estratégicos da Macrorregião de Campo Grande, junho/16.

Estabelecimento	Município	OBSTETRÍCIA CLÍNICA	OBSTETRÍCIA CIRÚRGICA	TOTAL
HOSPITAL REGIONAL DR. ESTACIO MUNIZ	AQUIDAUANA	11	10	21
AAMI	CAMPO GRANDE	68	68	136
HOSPITAL DA MULHER VO HONORIA MARTINS PEREIRA	CAMPO GRANDE	8	4	12
HOSPITAL REGIONAL DE MATO GROSSO DO SUL	CAMPO GRANDE	14	16	30
HOSPITAL UNIVERSITARIO MARIA APARECIDA PEDROSSIAN	CAMPO GRANDE	8	12	20
SANTA CASA	CAMPO GRANDE	11	16	27
HOSPITAL REGIONAL DR ALVARO FONTOURA SILVA	COXIM	3	6	9
HOSPITAL MARECHAL RONDON	JARDIM	6	2	8
TOTAL		**129**	**134**	**263**

Fonte: CNES/DATASUS

Quadro 5: Leitos Complementares dos Hospitais Estratégicos da Macrorregião de Campo Grande, junho/16.

Município	Instituição	Leitos existentes GAR	Leitos a implantar GAR	Leitos existentes UTIN	Leitos a implantar UTIN*	Leitos existentes UCINCo	Leitos a implantar UCINCo*	Leitos UCINCa existentes	Leitos UCINCa a implantar*
Campo Grande	Santa Casa	26	-	07	01	13	-	-	04
	HRMS	-	16	09	01	17	03	05	-
	HU	-	13	06	02	06	06	-	04
	AAMI	-	-	10	10	10	08	04	02
TOTAL		**26**	**29**	**32**	**14**	**47**	**14**	**09**	**10**

* Leitos GAR, UTIN, UCINCo e UCINCa a implantar em 2016/17.

NOTA: os quantitativos acima, mesmo que superiores aos preconizados por normativa federal, objetivam garantir maior oferta de serviços especializados à população, bem como, atender recomendações dos órgãos de controle. O Gestor Municipal de Campo Grande se compromete, quando da implantação de novos leitos complementares em hospitais do interior do estado, a realocar recursos da Rede Cegonha para o custeio desses novos leitos, se necessário, em articulação com a SES e Ministério da Saúde.

Quadro 6: Leitos Clínicos e Cirúrgicos Cadastrados no Hospital Estratégico da Macrorregião de Corumbá, junho/16.

Estabelecimento	Município	OBSTETRÍCIA CLÍNICA	OBSTETRÍCIA CIRÚRGICA	TOTAL
SANTA CASA DE CORUMBÁ	CORUMBÁ	8	21	29
TOTAL		**8**	**21**	**29**

Fonte: CNES/DATASUS

Quadro 7: Leitos Complementares dos Hospitais Estratégicos da Macrorregião de Corumbá, junho/16.

Município	Instituição	Leitos existentes GAR	Leitos a implantar* GAR	Leitos Existentes UTIN	Leitos a implantar UTIN*	Leitos Existentes UCINCo	Leitos a implantar UCINCo*	Leitos UCINCa a implantar*
Corumbá	Santa Casa	-	05	-	04	-	04	02
TOTAL		**0**	**05**	**0**	**04**	**0**	**04**	**02**

* Leitos GAR, UTIN, UCINCo e UCINCa a implantar em 2017/18.

Quadro 8: Leitos Clínicos e Cirúrgicos Cadastrados nos Hospitais Estratégicos da Macrorregião de Dourados, junho/16.

Estabelecimento	Município	OBSTETRÍCIA CLÍNICA	OBSTETRÍCIA CIRÚRGICA	TOTAL
HOSP UNIVERSITÁRIO/ UFGD	DOURADOS	12	13	25
MISSÃO CAIUA	DOURADOS	8	-	8
HOSPITAL DA SIAS	FÁTIMA DO SUL	2	3	5
HOSPITAL MUNICIPAL DE NAVIRAI	NAVIRAI	14	-	14
HOSPITAL REGIONAL	NOVA ANDRADINA	10	12	22
HOSPITAL REGIONAL DR JOSÉ DE SIMONE NETTO	PONTA PORÃ	15	3	18
TOTAL		**61**	**31**	**92**

Fonte: CNES/DATASUS

Quadro 9: Leitos Complementares dos Hospitais Estratégicos da Macrorregião de Dourados, junho/16.

MUNICÍPIO	Instituição	Leitos existentes GAR	Leitos a implantar* GAR	Leitos Existentes UTIN	Leitos a implantar UTIN*	Leitos Existentes UCINCo	Leitos a implantar UCINCo*	Leitos UCINCa a implantar*
Dourados	HU/UFGD	15	-	10	-	15	-	07
Nova Andradina	Hospital Regional	-	5	-	09	-	09	03
TOTAL		**15**	**05**	**10**	**09**	**15**	**09**	**10**

* Leitos GAR, UTIN, UCINCo e UCINCa a implantar em 2016/17.

Quadro 10: Leitos Clínicos e Cirúrgicos Cadastrados nos Hospitais Estratégicos da Macrorregião de Três Lagoas, junho/16.

Estabelecimento	Município	OBSTETRÍCIA CLÍNICA	OBSTETRÍCIA CIRÚRGICA	TOTAL
SANTA CASA DE MISERICORDIA DE PARANAIBA	PARANAIBA	2	8	10
HOSPITAL NOSSA SENHORA AUXILIADORA	TRÊS LAGOAS	2	12	14
TOTAL		**4**	**20**	**24**

Fonte: CNES/DATASUS

Quadro 11: Leitos Complementares dos Hospitais Estratégicos da Macrorregião de Três Lagoas, junho/16.

MUNICÍPIO	Instituição	Leitos existentes GAR	Leitos a implantar* GAR	Leitos existentes UTIN	Leitos a implantar UTIN*	Leitos UCINCo existen-tes	Leitos a implantar UCINCo*	Leitos a implantar UCINCa*
T. Lagoas	HNSA	-	09	-	07	-	07	03
TOTAL		**0**	**09**	**-**	**07**	**-**	**07**	**03**

* Leitos GAR, UTIN, UCINCo e UCINCa a implantar em 2017/18.

b) ambiência das maternidades orientadas pela Resolução da Diretoria Colegiada (RDC) nº 36/2008 da Agência Nacional de Vigilância Sanitária (ANVISA);

Quadro 12: Maternidades que Receberão Recursos para Ambiência, junho/16.

Município	Quantidade de Maternidades	Instituição	Valor para Reforma ou Ampliação	Valor para Equipamentos	Cronograma
Aquidauana	1	Hospital Regional DR. Estácio Muniz	250.000,00	100.000,00	2016/17
Campo Grande	5	Santa Casa	250.000,00	100.000,00	2016/17
		HRMS	250.000,00	100.000,00	2016/17
		HU	250.000,00	100.000,00	2016/17
		AAMI	250.000,00	100.000,00	2016/17
		Hospital da Mulher Vó Honória	250.000,00	100.000,00	2016/17
Coxim	1	Hospital Regional DR. Álvaro Fontoura Silva	250.000,00	100.000,00	2016/17
Corumbá	1	Santa Casa de Corumbá	250.000,00	100.000,00	2016/17
Dourados	2	HU	250.000,00	100.000,00	2016/17
		Hospital da Missão Evangélica Caiuá	250.000,00	100.000,00	2016/17
Naviraí	1	Hospital Municipal de Naviraí	250.000,00	100.000,00	2016/17
Nova Andradina	1	Hospital Regional	250.000,00	100.000,00	2016/17
Paranaíba	1	Santa Casa de Misericórdia de Paranaíba	250.000,00	100.000,00	2016/17
Ponta Porã	1	Hospital Regional DR. José de Simone Netto	250.000,00	100.000,00	2016/17
Três Lagoas	1	Hospital Nossa Senhora Auxiliadora	250.000,00	100.000,00	2016/17

c) práticas de atenção à saúde baseada em evidências científicas, nos termos do documento da Organização Mundial da Saúde, de 1996: "Boas práticas de atenção ao parto e ao nascimento";

d) garantia de acompanhante de livre escolha durante o acolhimento e o trabalho de parto, parto e pós-parto imediato;

e) realização de acolhimento com classificação de risco nos serviços de atenção obstétrica e neonatal;

f) estímulo à implementação de equipes horizontais do cuidado nos serviços de atenção obstétrica e neonatal; e

g) estímulo à implementação de Colegiado Gestor nas maternidades e outros dispositivos de co-gestão tratados na Política Nacional de Humanização.

Quadro 13: Instituições que Receberão Recursos para Construção de Centro de Parto Normal, junho/16.

Município	CPN	Instituição	Valor para Construção/ Reforma	Valor para Equipamentos	Valor para Custeio/mês	Cronograma
Dourados	01	HU/UFGD	540.000,00	165.000,00	100.000,00	2016/17
Sidrolândia	01	Hospital Elmiria Silvério Barbosa	-	-	50.000,00	Já implantado
Campo Grande	01	HUMAP	540.000,00	165.000,00	100.000,00	2016/17

* Os CPN do HUMAP e HU/UFGD são Peri-hospitalares de 05 leitos e o CPN do Hospital Elmíria Silvério Barbosa é um CPN Intra-hospitalar Tipo I.

Quadro 14: Instituições que Receberão Recursos para Construção de Casas de Apoio à Gestante, Bebê e Puérpera (com 20 leitos), junho/16.

Município	CGBP	Instituição	Valor para Construção	Valor para Equipamentos	Valor para Custeio/mês	Cronograma
Dourados	01	HU/UFGD	447.750,00	50.000,00.	60.000,00	2016/17
Corumbá	01	Santa Casa	447.750,00	50.000,00.	60.000,00	2018/19
Campo Grande	03	Santa Casa	447.750,00	50.000,00.	60.000,00	2016/17
		HRMS	447.750,00	50.000,00.	60.000,00	2018/19
		HU/UFMS	447.750,00	50.000,00.	60.000,00	2016/17

III - Componente PUERPÉRIO E ATENÇÃO INTEGRAL À SAÚDE DA CRIANÇA – Fundamentado nas seguintes premissas:

a) promoção do aleitamento materno e da alimentação complementar saudável;

b) acompanhamento da puérpera e da criança na atenção básica com visita domiciliar na primeira semana após a realização do parto e nascimento;

c) busca ativa de crianças vulneráveis;

d) implementação de estratégias de comunicação social e programas educativos relacionados à saúde sexual e à saúde reprodutiva;

e) prevenção e tratamento das DST/HIV/Aids e Hepatites; e

f) orientação e oferta de métodos contraceptivos.

Quadro 15: Consultas e Exames Preconizados para 100% das crianças de 0 a 12 meses, Macrorregiões de Saúde, junho/16.

Ações		Parâmetros	Macro Campo Grande	Macro Corumbá	Macro Dourados	Macro Três Lagoas	Total	Cronograma
Visita domiciliar ao RN na primeira semana		1 visita na 1ª semana de vida	20.679	2.193	13.246	3.711	40.096	2016/17
RN com peso • 2.500g (92% da população alvo)	Consulta Médica	3 consultas/ ano	62.037	6.579	39.378	11.133	120.288	2016/17
	Consulta de Enfermagem	4 consultas/ ano	82.716	8.772	52.984	14.844	160.384	2016/17
RN com peso < 2.500g (8% da população alvo)	Consulta Médica	7 consultas/ ano	144.753	15.351	92.722	25.977	280.672	2016/17
	Consulta de Enfermagem	6 consultas/ ano	124.074	13.158	79.476	22.266	240.576	2016/17
Acompanhamento específico do RN de até 24 meses egressos de UTI		De acordo com necessidade	-	-	-	-	-	2016/17
Vacinação básica		De acordo com protocolo de vacinação	-	-	-	-	-	2016/17
Teste do pezinho		1 exame até o 7º dia	20.679	2.193	13.246	3.711	40.096	2016/17
Teste da orelhinha		1 exame. Dependendo do diagnóstico, reteste com especialista	20.679	2.193	13.246	3.711	40.096	2016/17
Teste do olhinho*		4º, 6º, 12º e 25º meses. Lembrar que o 1º teste deve ser realizado logo após ao nascimento.	103.395	10.965	66.230	18.555	200.480	2016/17
Sulfato ferroso		Profilaxia dos 6 aos 18 meses	-	-	-	-	-	2016/17
Vitamina A		Em áreas endêmicas	-	-	-	-	-	2016/17
Consulta odontológica		2 cons/ano - a partir do 1º dente e aos 12 meses	41.358	4.386	26.492	7.422	80.192	2016/17
Consultas de especialidades		De acordo c/ diagnóstico e necessidade	-	-	-	-	-	2016/17
Exames (apoio diagnóstico e terapêutico)		De acordo c/ diagnóstico e necessidade	-	-	-	-	-	2016/17
Consultas/atendimentos de reabilitação		De acordo c/ diagnóstico e necessidade	-	-	-	-	-	2016/17
Atividade educativa em grupo nas unidades básicas de saúde para mães de crianças menores de 1ano		Duas a.e./população coberta/ano	41.358	4.386	26.492	7.422	80.192	2016/17

*OBS.: O teste do olhinho será realizado nas 11 sedes de microrregião.

Quadro 16: Consultas e Exames Preconizados para 100% das crianças de 12 a 24 meses, Macrorregiões de Saúde, junho/16.

Ações	Parâmetros	Macro Campo Grande	Macro Corumbá	Macro Dourados	Macro Três Lagoas	Total	Cronograma
Consulta médica	2 consulta/ ano	41.358	4.386	26.492	7.422	80.192	2016/17
Consulta enfermagem	1 consultas/ ano	20.679	2.193	13.246	3.711	40.096	2016/17
Consultas de especialidades	De acordo com diagnóstico e necessidade	-	-	-	-	-	2016/17
Atividade educativa em grupo nas unidades básicas de saúde para mães de crianças de 10 anos	.e./população coberta/ano	20.679	2.193	13.246	3.711	40.096	2016/17
Vacinação	De acordo c/ protocolo de vacinação	-	-	-	-	-	2016/17
Exames (apoio diagnóstico e terapêutico)	De acordo c/ diagnóstico e necessidade	-	-	-	-	-	2016/17
Consultas/atendimentos de reabilitação	De acordo com diagnóstico e necessidade	-	-	-	-	-	2016/17

IV - Componente SISTEMA LOGÍSTICO: TRANSPORTE SANITÁRIO E REGULAÇÃO – programado para implantação de 2016 a 2018:

a) promoção, nas situações de urgência, do acesso ao transporte seguro para as gestantes, as puérperas e os recém nascidos de alto risco, por meio do Serviço de Atendimento Móvel de Urgência - SAMU Cegonha, cujas ambulâncias de suporte avançado devem estar devidamente equipadas com incubadoras e ventiladores neonatais;

b) implantação do modelo "Vaga Sempre", com a elaboração e a implementação do plano de vinculação da gestante ao local de ocorrência do parto; e

c) implantação e/ou implementação da regulação de leitos obstétricos e neonatais, assim como a regulação de urgências e a regulação ambulatorial (consultas e exames).

Resolução N.025/CIB/SES/MS **Campo Grande, 30 de junho de 2016.**

Aprovar as decisões da Comissão Intergestores Bipartite Estadual.

O Secretário de Estado de Saúde de Mato Grosso do Sul, no uso de suas atribuições legais e considerando as decisões da Comissão Intergestores Bipartite em reunião ordinária do dia 17 de junho de 2016,

RESOLVE:

Art. 1º Fica homologada a habilitação do Serviço de Atenção à Saúde Reprodutiva, Laqueadura e Vasectomia do Hospital Rachid Saldanha Derzi, CNES 2361027, município de Sonora/MS**.**

Art. 2º Esta Resolução entrará em vigor na data da sua publicação.

Art. 3º Ficam revogadas as disposições em contrário.

NELSON BARBOSA TAVARES
Secretário de Estado de Saúde

Extrato do Quinto Termo Aditivo ao Convênio n.º 17.008/2010 – 190/2010.
Processo n.º: 27/002343/2010.
Participes: **Estado de Mato Grosso do Sul** - CNPJ n. 15.412.257/0001-28, através da Secretaria de Estado de Saúde/Fundo Especial de Saúde - CNPJ n. 03.517.102/0001-77.
Município de Campo Grande - CNPJ n.º 03.501.509/0001-06, através da **Secretara Municipal de Saúde Pública** – CNPJ n.º 11.228.564/0001-00 .
Objeto: O presente Termo Aditivo tem por objeto prorrogar a vigência do Convênio n. 17.008/2010 – 190/2010, por 12 (doze) meses a partir de 30/06/2016.
Ratificação: Ficam mantidas todas as disposições e cláusulas do Convênio 17.008/2010 – 190/2010, e Termos Aditivos, não alterados pelo presente Termo.
Data ass.: 30.06.2016
Ass.: Nelson Barbosa Tavares - CPF n.º 313.040.956-49
Alcides Jesus Peralta Bernal - CPF n.º 343.888.0001-63
Ivandro Correa Fonseca - CPF n.º 615.426.791-68

SECRETARIA DE ESTADO DE JUSTIÇA E SEGURANÇA PÚBLICA

Extrato do V Termo Aditivo ao Contrato 0032/2012/SEJUSP
N° Cadastral: 3514
Processo: 31/000.393/2012
Partes: O Estado de Mato Grosso do Sul por intermédio da Secretaria de Estado de Justiça e Segurança Pública e Empresa Brasileira de Correios e Telégrafos - ECT
Objeto: Alteração de prazo de vigência passando a constar de 12/06/16 a 11/06/17.
Ordenador de Despesas: JOSE CARLOS BARBOSA
Dotação Orçamentária: Não há Dotação Orçamentária

Amparo Legal: Lei Federal Nº 8.666/93 e alterações posteriores
Do Prazo: 12/06/2016 A 11/06/2017
Data da Assinatura: 10/06/2016
Assinam: JOSE CARLOS BARBOSA e JOÃO EDILSON OLIVEIRA ROCHA; JOEL MALHEIROS

PORTARIA CONJUNTA DGPC-CGP/SEJUSP/MS N° 125, DE 12 DE JULHO DE 2016.

Disciplina as publicações de atos oficiais no âmbito da Polícia Civil de Mato Grosso do Sul e dá outras providências.

O DELEGADO-GERAL DA POLÍCIA CIVIL e o COORDENADOR GERAL DE PERÍCIAS, no uso de suas atribuições legais conferidas pela Lei n.º 114, de 19 de dezembro de 2005.

Considerando que a Polícia Civil submete-se aos princípios constitucionais da legalidade, moralidade, impessoalidade, publicidade e eficiência, que regem a Administração Pública.

Considerando a necessidade de se disciplinar a publicidade dos atos administrativos expedidos no âmbito da Polícia Civil e sua respectiva forma;

Considerando a necessidade de racionalizar meios humanos e materiais para o cumprimento do dever constitucional de dar publicidade aos atos administrativos;

Considerando as peculiaridades dos atos administrativos expedidos por uma instituição policial que, em alguns casos, se reveste de sigilo tendo em vista a necessidade de segurança institucional e de seus membros;

R E S O L V E:

Art 1. Os atos administrativos de Assuntos de Pessoal expedidos pelo Delegado-Geral ou Coordenador Geral de Perícias da Polícia Civil serão publicados no Diário Oficial do Estado de Mato Grosso do Sul – DOE.

Art 2. Os atos administrativos de Assuntos Gerais e de Administração, Assuntos de Justiça e Disciplina e Assuntos Socioculturais serão publicados no Boletim da Polícia Civil – BPC ou Boletim Reservado da Polícia Civil – BRPC.

§1º. Entende-se por atos de Assuntos Gerais e de Administração as portarias normativas, apostilamentos, credenciamentos, editais, avocações e determinações entre outros.

§2º. Entende-se por atos de Assuntos de Justiça e Disciplina os pareceres, as ementas, os informes jurídicos, os controles de sindicâncias e processos, as correições e as revogações/retificações de atos.

§3º. A regra do *caput* se aplica aos atos administrativos da Coordenadoria Geral de Perícias – CGP.

§ 4º. Quando se tratar de matéria de relevante interesse institucional, independente das normas estabelecidas nesta portaria, poderão ser publicadas no DOE, por determinação do Delegado-Geral ou Coordenador Geral de Perícia.

Art 3. Os atos do Conselho Superior da Polícia Civil serão publicados no Boletim da Polícia Civil – BPC.

Parágrafo único: não se aplica a regra do caput deste artigo para os elogios deferidos e atos relativos à promoção funcional que deverão ser publicados no Diário Oficial do Estado – DOE.

Art. 4º. Na formatação dos atos administrativos oficiais a serem enviados para publicação no BPC e BRPC, observar-se-á:

I - quanto aos tipos de arquivo - as matérias enviadas para publicação no Boletim de Polícia Civil e Boletim Reservado da Polícia Civil deverão ser geradas somente em editor de texto *Word*, que gere arquivos .doc, .rtf e 97 - 2003;

II - quanto à configuração de página - na configuração de página do texto, deverão ser observadas as seguintes especificações:

documento em editor de texto *Word*:

1. documento em editor de texto *Word;*
2. papel: formato A-4;
3. estilo: normal;
4. espaçamento entre linhas: simples;
5. fonte: Times New Roman;
6. corpo 12;
7. alinhamento: justificado;
8. margem superior: 1,5cm (um e meio centímetros);
9. margem inferior: 2,5cm (dois e meio centímetros);
10. margem esquerda: 2cm (dois centímetros);
11. margem direita: 2,5cm (dois e meio centímetros);
12. alinhamento de duas ou mais colunas: utilizar recurso de tabelas.

III - no documento elaborado que será enviado para publicação, não devem ser utilizadas listas com marcador automático e listas com numeração automática.

Parágrafo único. O arquivo a ser enviado para publicação no BPC e ou BRPC não deverá conter texto no cabeçalho e no rodapé.

Art. 5º A publicação de matérias no Boletim da Polícia Civil fica condicionada ao recebimento do documento físico e o envio digital no email bpc@pc.ms.gov.br até o encerramento da quinzena (15 e 30);

a) ao usuário será remetido um email de confirmação do recebimento do documento a ser publicad o;

b) o não atendimento às normas estabelecidas implicará na não publicação.

c) em caso de cancelamento da matéria já enviada, o usuário deverá entrar em contato com a Secretaria de Administração da DGPC no email do bpc@pc.ms.gov.br , até as 16 horas do dia anterior à data do fechamento do Boletim, indicando o nome do arquivo, a data e o horário do envio da matéria. Se até as 16h30min (horário de Mato Grosso do Sul) o usuário não receber a confirmação da exclusão da matéria, ele deverá entrar em contato com a Secretaria de Administração da DGPC, por meio do telefone (67) 3318-7930;

Art. 6º. Revogam-se as disposições em contrário.

Art. 7º. Esta Portaria entra em vigor na data de sua publicação.

Registre-se.Publique-se.Cumpra-se.

Campo Grande/MS, 12 de julho de 2016.

MARCELO VARGAS LOPES
Delegado-Geral da Polícia Civil

JOSÉ BENTO CORREA
Coordenador-Geral de Perícias

SECRETARIA DE ESTADO DE MEIO AMBIENTE E DESENVOLVIMENTO ECONÔMICO

Extrato do V Termo Aditivo ao Contrato 0002/2014/SEMADE
N° Cadastral: 3126

Processo: 61/000.014/2015

Partes: O Estado de Mato Grosso do Sul por intermédio da Secretaria de Estado de Meio Ambiente e Desenvolvimento Econômico e Deméter Engenharia Ltda.

Objeto: CLÁUSULA PRIMEIRA – DO OBJETO Constitui objeto do 5º Termo Aditivo: 1. Prorrogar o prazo de vigência de que trata a CLÁUSULA QUINTA, item 5.6 e prazo de execução de que trata CLÁUSULA QUINTA, item 5.1 do Contrato Administrativo nº 002/2014 - 3126. 1.1 O prazo de vigência de que trata a Cláusula Quinta, item 5.6 fica prorrogado por mais 170 dias, perfazendo total de 1.100 dias. 1.2 O prazo de execução de que trata a Cláusula Quinta, item 5.1 fica prorrogado por mais 170 dias, perfazendo total de 910 dias. 1.3 §1º Em decorrência da prorrogação ora ajustada, o prazo de vigência do presente contrato passa a corresponder ao período de 26/02/2014 a 02/03/2017 e o prazo de execução a 04/07/2014 a 30/12/2016.

Ordenador de Despesas: Jaime Elias Verruck
Amparo Legal: Artigo 57 da Lei 8.666/93
Do Prazo: 26/02/2014 a 02/03/2017
Data da Assinatura: 01/07/2016
Assinam: Jaime Elias Verruck e LUCAS MENEGHETTI CARROMEU

CONSELHO ESTADUAL DE CONTROLE AMBIENTAL - CECA
EDITAL DE CONVOCAÇÃO

O Secretário de Estado do Meio Ambiente e Desenvolvimento Econômico, na condição de Presidente do Conselho Estadual de Controle Ambiental, convoca os representantes das entidades e instituições da sociedade civil previamente cadastradas e aprovadas abaixo indicadas para, devidamente documentados, participar das assembleias deliberativas referente ao processo de eleição biênio 2016/2018 para a composição da Plenária do CECA a serem realizadas no **dia 19 de julho de 2016**, no **Auditório do IMASUL Rua Des. Leão Neto do Carmo, s/nº, quadra 3, setor 3, bloco 6, Campo Grande – MS,** conforme horários indicados por segmento assim determinados:

Horário: 08:00 - Entidades Empresariais (Federações e Sindicatos)	**FIEMS – Federação das Indústrias do Estado de Mato Grosso do Sul** **FAMASUL – Federação da Agricultura e Pecuária do Estado de Mato Grosso do Sul** **SINDRIV- Sindicato Rural de Ivinhema e Novo Horizonte do Sul** **SRSGO- Sindicato Rural de São Gabriel do Oeste** **SRC- Sindicato Rural de Corumbá** **SRCG – Sindicato Rural de Campo Grande** **SRRB – Sindicato Rural de Rio Brilhante** **SRB – Sindicato Rural de Bonito** **SRP- Sindicato Rural de Paranaíba** **SRE – Sindicato Rural de Eldorado** **SRBV – Sindicato Rural de Bela Vista**
Horário: 08:40 - Entidades Profissionais (Conselhos, Profissionais, Entidades de Classe)	**OAB-MS – Ordem dos Advogados do Brasil – Seção de Mato Grosso do Sul** **ASEF - Associação Sul-mato-grossense dos Engenheiros Florestais** **CREA-MS – Conselho Regional de Engenharia, Arquitetura e Agronomia do Mato Grosso do Sul** **AEAMS - Associação dos Engenheiros Agrônomos de Mato Grosso do Sul** **IEMS - Instituto de Engenharia de Mato Grosso do Sul** **AEARB – Associação dos Engenheiros Agrônomos de Rio Brilhante**
Horário: 09:20 - Entidades cuja atividade esteja Associada à Pesquisa, ao Ensino, à Ciência e Tecnologias Ambientais (Escolas Técnicas, Universidades, Fundações de Pesquisas)	**SENAR-MS – Serviço Nacional de Aprendizagem Rural – Administração Regional de Mato Grosso do Sul** **EMBRAPA PANTANAL – Empresa Brasileira de Pesquisa Agropecuária (Centro de Pesquisa Agropecuária do Pantanal)** **FACULDADE UNIGRAN CAPITAL**
Horário: 10:00 - Entidades cuja atividade esteja associada à Defesa dos Recursos Naturais e de Combate à Poluição (Ongs, Oscips, Associações)	**REFLORE/MS – Associação Sul-mato-grossense de Produtores e Consumidores de Florestas Plantadas** **ABPO – Associação Brasileira de Produtores Orgânicos** **APAI – Associação dos Produtores de Arroz e Irrigantes de Mato Grosso do Sul** **UNIPAN – União dos Pantaneiros Nhecolândia**
Horário: 10:40 - Entidades de Trabalhadores (Sindicatos, Centrais Sindicais, Confederações)	**SENGE/MS - Sindicato dos Engenheiros de Mato Grosso do Sul**

Campo Grande, 11 de julho de 2016.

Jaime Elias Verruck
Secretário de Estado de Meio Ambiente Desenvolvimento Econômico
Presidente do Conselho Estadual de Controle Ambiental

SECRETARIA DE ESTADO DE INFRAESTRUTURA

DESPACHO DO ORDENADOR DE DESPESAS
AUTORIZO A EMISSÃO DE NOTA DE EMPENHO

Amparo Legal: **Artigo 25 da Lei 8666/93**

Espécie:Estimativo	ND:33904901	NE: 000188	FP: 26122005762610001
Fonte: 010000000			
Objeto: Créditos de vale transporte		Data:29/06/16	Valor: R$ 1.000,00

Empresa: CONSÓRCIO GUAICURUS			Processo: 57/000.211/16
Espécie:Ordinário	ND:33903948	NE: 000172	FP: 26122005762610001
Fonte: 010000000			
Objeto:Inscrição Fórum Ilum.Pública		Data:10/06/16	Valor: R$ 1.950,00
Empresa: RPM Consultoria e Marketing Ltda EPP			Processo: 57/004.153/16

Amparo Legal: **Lei Federal nº 10.520/02 - Lei 8666/93 e suas alterações**

Espécie:Ordinário	ND:33903301	NE: 000171	FP: 26122005762610001
Fonte: 010000000			
Objeto: Aquisição de Passagens		Data:08/06/16	Valor: R$ 1.423,24
Empresa:EASYCRED SERVIÇOS DE CREDITO E TURISMO			Processo: 57/000268/16
Espécie:Ordinário	ND:33903301	NE: 000175	FP: 26122005762610001
Fonte: 010000000			
Objeto: Aquisição de Passagens		Data:14/06/16	Valor: R$ 2.735,91
Empresa:EASYCRED SERVIÇOS DE CREDITO E TURISMO			Processo: 57/000268/16
Espécie:Ordinário	ND:33903301	NE: 000184	FP: 26122005762610001
Fonte: 010000000			
Objeto: Aquisição de Passagens		Data:24/06/16	Valor: R$ 1.565,24
Empresa:EASYCRED SERVIÇOS DE CREDITO E TURISMO			Processo: 57/000268/16

Amparo Legal: **Artigo 24 da Lei 8666/93**

Espécie: Ordinário	ND:33903916	NE: 000169	FP: 25752202115120001
Fonte: 0100000000			
Objeto: Reforma 02 Transformadores		Data:07/06/16	Valor: R$ 4.740,00
Empresa: CONTRAFO COM.E CONSTR.ELETROMECANICA			Processo: 57/003362/16

Amparo Legal: **Decreto Nº 12.696/09**

Espécie: Ordinário	ND:33903975	NE: 000176	FP: 26122005762610001
Fonte: 0100000000			
Objeto: Suprimento de Fundos		Data:14/06/16	Valor: R$ 4.700,00
Empresa: Cássio Luis de Sá Banchieri			Processo: 57/004495/16

Amparo Legal: **Decretos Nº 10.154/00, 10.476/01 e 11.171/03**

Espécie: Estimativo	ND:33909307	NE: 000170	FP: 26122005762610001
Fonte: 0100000000			
Objeto: Indenização de Transporte		Data:08/06/16	Valor: R$ 4.200,00
Gerência: Junta de Avaliação do Estado			Processo: 57/000379/16

EMERSON ANTONIO MARQUES PEREIRA
Secretário de Estado de Infraestrutura
Em Exercício

ADMINISTRAÇÃO INDIRETA

AGÊNCIA ESTADUAL DE GESTÃO DE EMPREENDIMENTOS

Extrato do Termo de Rescisão do Contrato N.º: 0019/2015/AGESUL
Nº Cadastral: 5335

Processo: 57/100.330/2015
Órgão: Agência Estadual de Gestão de Empreendimentos - AGESUL
Objeto: Fica rescindido, unilateralmente, o Contrato n.º 019/2015, nos termos da manifestação da fiscalização da obra e dos Pareceres Jurídicos – AGESUL/PJUR/RS n.º 050 – 2016 e n.º 055 – 2016, exarados no processo supracitado.
Contratado: JUHA ENGENHARIA LTDA.
Fundamentação Legal: Lei Federal n.º 8.666/1993, artigo 79, inciso I, c/c artigo 78, incisos II, III, V e VII.
Data Extinção: 11/07/2016
Assina: Luiz Jorge Bossay (Diretor-Presidente, em exercício)

AGÊNCIA ESTADUAL DE DEFESA SANITÁRIA ANIMAL E VEGETAL

Acórdão nº: 11/2016
Processo nº: 63/100.772/2015
Requerente: Silvana Montanini Oliveira Guimarães
Requerido: IAGRO
Relator: Guilherme Carvalho Scarcelli

EMENTA: Requer o cancelamento do auto de infração e multa nº 305643 de 08 de Janeiro de 2015

PEDIDO INDEFERIDO

Vistos, relatados e discutidos os autos deste processo, em que são partes os acima nomeados.

Acordam os membros do Conselho Estadual de Saúde Animal, em sessão plenária, por **unanimidade** de votos, julgarem improcedente o pedido da Requerente mantendo-se o auto de infração e multa, como consta do parecer do relator e da 17ª Ata/2015-2016 da sessão plenária do julgamento que ficam fazendo parte integrante do presente julgado.

Intime-se
Registre-se

Campo Grande-MS, 11 de Julho de 2016.

LUCIANO CHIOCHETTA
PRESIDENTE/CESA

COMPANHIA DE GÁS DE MATO GROSSO DO SUL

A **COMPANHIA DE GÁS DO ESTADO DE MS-MSGÁS**, por meio do Diário Oficial Eletrônico instituído como veículo oficial de publicação do Estado, conforme a Lei nº 3.394/2007, torna público para conhecimento dos interessados:
EXTRATO DE CONTRATO
Processo Administrativo nº 154/2016 – Contrato nº CT - 044/2016
CONTRATADA: TSCM TECNOLOGIA SERVIÇOS CONSTRUÇÕES E MONTAGENS LTDA.
OBJETO: CONTRATAÇÃO EMERGENCIAL DE EMPRESA DE ENGENHARIA PARA EXECUÇÃO DE SERVIÇO ESPECIALIZADO DE REPAROS E INSTALAÇÃO DE TUBULAÇÃO DO RAMAL DE GÁS NATURAL NO CRUZAMENTO DA AV. FERNANDO CORREA DA COSTA SOB O CÓRREGO PROSA, VISANDO REESTABELECER A NORMALIDADE DO FORNECIMENTO DE GÁS NATURAL AOS CLIENTES DOS LOGRADOUROS JOSÉ ANTÔNIO, SEBASTIÃO LIMA, SÃO BENTO, 1º DE MAIO, ZAHRAN E BOM PASTOR.
VALOR: R$ 113.927,34 (cento e treze mil, novecentos e vinte e sete reais e trinta e quatro centavos)
DATA DA ASSINATURA: 06/07/2016
ASSINAM: Rui Pires dos Santos e Roberto Henrique Moehlecke - MSGÁS.
Valdemir Barbosa de Vasconcelos – Procurador – TSCM Tec. Serv. Const. e Montagens Ltda.

DEPARTAMENTO ESTADUAL DE TRÂNSITO DE MATO GROSSO DO SUL

Extrato do I Termo Aditivo ao Contrato nº 5930/2016/DETRAN MS
N° Cadastral: 5930

Processo: 31/709.714/2015
Partes: O Estado de Mato Grosso do Sul por intermédio do Departamento Estadual de Trânsito e LIVRES PSICOLOGIA S/S
Objeto: O objeto do presente Termo Aditivo éo acréscimo do valor contratual, passando de R$152.484,43 (cento e cinqüenta e dois mil, quatrocentos e oitenta e quatro reais e quarenta e três centavos) para R$190.605,54 (cento e noventa mil, seiscentos e cinco reais e cinqüenta e quatro centavos), obrigando-se a empresa CREDENCIADA a cumprir as cláusulas constantes do Contrato nas mesmas condições anteriormente contratadas.
Ordenador de Despesas: Gerson Claro Dino
Amparo Legal: O presente Termo Aditivo éregido pelas disposições contidas art. 65, §1° da Lei Federal n. 8.666/93 que o regulamenta, bem como demais normas legais pertinentes.
Data da Assinatura: 29/06/2016
Assinam: Gerson Claro Dino e Queila Rezende Alves Gonçalves Philbois

Extrato do III Termo Aditivo ao Contrato n. 2578/2013/SC/DETRAN/MS

Processo: 31/701.977/2013
Partes: O Estado de Mato Grosso do Sul por intermédio do Departamento Estadual de Trânsito e PEDRO BRUM V. DE OLIVEIRA &CIA LTDA EPP
Objeto: Prorroga-se o prazo de vigência por mais 12 (doze) meses, com início em 02/07/2016 e término em 01/07/2017.
Amparo Legal: Art. 57, II e §2º ambos da Lei Federal 8.666/93
Data da Assinatura: 30/06/2016
Assinam: Gerson Claro Dino e Pedro Brum Vasconcelos Oliveira

EDITAL DE NOTIFICAÇÃO DE INSTAURAÇÃO DE PROCESSO ADMINISTRATIVO PARA IMPOSICAO DE PENALIDADE N. 078, DE 12 DE JULHO DE 2016.

O Diretor-Presidente do DETRAN/MS, no uso de suas atribuições conferidas pela Lei nº 9.503/97 e alterações, em especial os artigos 256, 261 e 263, todos do Código de Trânsito Brasileiro, e o § 4º do artigo 10, da Resolução 182/2005 do CONTRAN, NOTIFICA os condutores abaixo relacionados da instauração de processo administrativo para a aplicação da penalidade de suspensão/cancelamento/cassação do direito de conduzir veículos automotores, conforme infrações especificadas:

CONDUTOR:	PATRICK PINHEIRO DA SILVA	**NÚMERO PROCESSO:**	007234/2015
CNH:	0529153269	**Registro/PGU:**	01116076515
Tipo do Processo:	SUSPENSAO DO SEU DIREITO DE CONDUZIR VEICULOS AUTOMOTORES		
Nº auto:	00366929LE	**Órgão Autuador:**	112100
Placa:	HTA8408	**Nº Pontos:**	0007
Data/hora/local:	05/03/2015 19:10 AV.CAARAPO EM FRENTE A JUST.TRABALHO SENT.BAI - NAVIRAI		
Tipificação:	7471- TRANS VELOCIDADE SUPERIOR A MAXIMA PERMITID		

CONDUTOR:	MAICON ALVES	**NÚMERO PROCESSO:**	010552/2015
CNH:	905045094 -MS	**Registro/PGU:**	03236117858
Tipo do Processo:	SUSPENSAO DO SEU DIREITO DE CONDUZIR VEICULOS AUTOMOTORES,		
Nº auto:	00386928LE	**Órgão Autuador:**	112100
Placa:	HTI1694	**Nº Pontos:**	0007
Data/hora/local:	29/05/2015 12:05 AV.DORVALINO DOS SANTOS,S/N PROX. PERNANBUCO S - SIDROLANDIA		
Tipificação:	7471- TRANS VELOCIDADE SUPERIOR A MAXIMA PERMITID		

CONDUTOR:	MAURO RODRIGUES	**NÚMERO PROCESSO:**	013569/2015
CNH:	0266941190	**Registro/PGU:**	00121123291
Tipo do Processo:	SUSPENSAO DO SEU DIREITO DE CONDUZIR VEICULOS AUTOMOTORES		
Nº auto:	RP00014760	**Órgão Autuador:**	290510
Placa:	HSX4109	**Nº Pontos:**	0007
Data/hora/local:	06/08/2015 14:32 AV.THYRSON DE ALMEIDA X R.ITAPIRAPUA - CAMPO GRANDE		
Tipificação:	7471- TRANS VELOCIDADE SUPERIOR A MAXIMA PERMITID		

CONDUTOR:	LEANDRO INGUARDA	**NÚMERO PROCESSO:**	003801/2016
CNH:	0910175540	**Registro/PGU:**	04053165875
Tipo do Processo:	SUSPENSAO DO SEU DIREITO DE CONDUZIR VEICULOS AUTOMOTORES		
Nº auto:	E017036812	**Órgão Autuador:**	300
Placa:	NRQ9943	**Nº Pontos:**	0007
Data/hora/local:	31/12/2014 20:41 BR-163 KM 685.800 - LUCAS DO RIO VERDE		
Tipificação:	7471- TRANS VELOCIDADE SUPERIOR A MAXIMA PERMITID		

CONDUTOR:	PRISCILA DE SOUZA PERALTA	**NÚMERO PROCESSO:**	003948/2016
CNH:	1163999531	**Registro/PGU:**	05167364903
Tipo do Processo:	SUSPENSAO DO SEU DIREITO DE CONDUZIR VEICULOS AUTOMOTORES		
Nº auto:	00421895LE	**Órgão Autuador:**	112100
Placa:	HRG5127	**Nº Pontos:**	0007
Data/hora/local:	25/10/2015 16:42 AV.DORVALINO DOS SANTOS,S/N PROX. PERNANBUCO S - SIDROLANDIA		
Tipificação:	7471- TRANS VELOCIDADE SUPERIOR A MAXIMA PERMITID		

CONDUTOR:	CLEILTON DANTAS DE SOUSA	**NÚMERO PROCESSO:**	003955/2016
CNH:	1280681968	**Registro/PGU:**	02893865806
Tipo do Processo:	SUSPENSAO DO SEU DIREITO DE CONDUZIR VEICULOS AUTOMOTORES		
Nº auto:	E018253238	**Órgão Autuador:**	300
Placa:	OXO0505	**Nº Pontos:**	0007
Data/hora/local:	11/03/2015 16:07 BR-101 KM 163.300 - CANGUARETAMA		
Tipificação:	7471- TRANS VELOCIDADE SUPERIOR A MAXIMA PERMITID		

CONDUTOR:	MARIA ROSANGELA DA CRUZ PEREIRA	**NÚMERO PROCESSO:**	004425/2016
CNH:	0317700058	**Registro/PGU:**	03581681084
Tipo do Processo:	SUSPENSAO DO SEU DIREITO DE CONDUZIR VEICULOS AUTOMOTORES		
Nº auto:	00002948RP	**Órgão Autuador:**	112100
Placa:	NRO7292	**Nº Pontos:**	0007
Data/hora/local:	17/08/2015 14:04 MS-376 km 06 - SENTIDO DOURADOS - DOURADOS		
Tipificação:	7471- TRANS VELOCIDADE SUPERIOR A MAXIMA PERMITID		

CONDUTOR:	EMERSON ALVES DA SILVA	**NÚMERO PROCESSO:**	004440/2016
CNH:	1237189654	**Registro/PGU:**	00140012059
Tipo do Processo:	SUSPENSAO DO SEU DIREITO DE CONDUZIR VEICULOS AUTOMOTORES		
Nº auto:	00406788LE	**Órgão Autuador:**	112100
Placa:	HSP3645	**Nº Pontos:**	0007
Data/hora/local:	26/08/2015 17:18 3050-AV. CEL. PONCIANO, EM FRENTE AO CEMITERI - DOURADOS		
Tipificação:	7471- TRANS VELOCIDADE SUPERIOR A MAXIMA PERMITID		

CONDUTOR:	VANDECI LOPES VIEIRA	**NÚMERO PROCESSO:**	004449/2016
CNH:	0861290302	**Registro/PGU:**	03050680038
Tipo do Processo:	SUSPENSAO DO SEU DIREITO DE CONDUZIR VEICULOS AUTOMOTORES		
Nº auto:	E019375097	**Órgão Autuador:**	300
Placa:	CCE9785	**Nº Pontos:**	0007
Data/hora/local:	08/05/2015 04:53 BR-163 KM 13.800 - ITIQUIRA		
Tipificação:	7471- TRANS VELOCIDADE SUPERIOR A MAXIMA PERMITID		

CONDUTOR:	MARI WEYAND GONCALVES	**NÚMERO PROCESSO:**	004451/2016
CNH:	0740924351	**Registro/PGU:**	00069336926
Tipo do Processo:	SUSPENSAO DO SEU DIREITO DE CONDUZIR VEICULOS AUTOMOTORES		
Nº auto:	E016697692	**Órgão Autuador:**	300
Placa:	OOJ9911	**Nº Pontos:**	0007
Data/hora/local:	14/12/2014 05:34 BR-364 KM 354.050 - SANTO ANTONIO DO LEVERGER		
Tipificação:	7471- TRANS VELOCIDADE SUPERIOR A MAXIMA PERMITID		

CONDUTOR:	CRISTIANE AVALHAES MARCAL	**NÚMERO PROCESSO:**	004454/2016
CNH:	1162223884	**Registro/PGU:**	06134986331
Tipo do Processo:	SUSPENSAO DO SEU DIREITO DE CONDUZIR VEICULOS AUTOMOTORES		
Nº auto:	EMV0612328	**Órgão Autuador:**	290510
Placa:	HTP4432	**Nº Pontos:**	0007
Data/hora/local:	27/10/2015 07:05 AV. GURY MARQUES EM FRENTE AO TER. GUAICURUS - CAMPO GRANDE		
Tipificação:	7471- TRANS VELOCIDADE SUPERIOR A MAXIMA PERMITID		

CONDUTOR:	RITA DE CASSIA RECALDE DE CARVALHO	**NÚMERO PROCESSO:**	004462/2016
CNH:	0686737233	**Registro/PGU:**	00314172989
Tipo do Processo:	SUSPENSAO DO SEU DIREITO DE CONDUZIR VEICULOS AUTOMOTORES		
Nº auto:	LE0287351	**Órgão Autuador:**	290510
Placa:	NRJ1074	**Nº Pontos:**	0007
Data/hora/local:	05/11/2015 14:19 AV.PRIMEIRO DE MAIO, 475 - CAMPO GRANDE		
Tipificação:	7471- TRANS VELOCIDADE SUPERIOR A MAXIMA PERMITID		

CONDUTOR:	MAYARA QUEIROZ DE SOUZA	**NÚMERO PROCESSO:**	004475/2016
CNH:	0686548125	**Registro/PGU:**	00310846065
Tipo do Processo:	SUSPENSAO DO SEU DIREITO DE CONDUZIR VEICULOS AUTOMOTORES		
Nº auto:	EMV0612846	**Órgão Autuador:**	290510
Placa:	NSC3593	**Nº Pontos:**	0007
Data/hora/local:	29/10/2015 00:44 AV. FABIO ZAHRAN C/ SALGADO FILHO - BAIRRO-CE - CAMPO GRANDE		
Tipificação:	7471- TRANS VELOCIDADE SUPERIOR A MAXIMA PERMITID		

CONDUTOR:	JUNDI LUIS KAVADA	**NÚMERO PROCESSO:**	004487/2016
CNH:	0528929290	**Registro/PGU:**	01399163570
Tipo do Processo:	SUSPENSAO DO SEU DIREITO DE CONDUZIR VEICULOS AUTOMOTORES		
Nº auto:	R285489593	**Órgão Autuador:**	100
Placa:	OOL4246	**Nº Pontos:**	0007
Data/hora/local:	09/07/2015 16:15 BR-376 KM-131 UF-PR - NOVA ESPERANCA		
Tipificação:	7471- TRANS VELOCIDADE SUPERIOR A MAXIMA PERMITID		

CONDUTOR:	EMILENE HOFFMANN LIPINISKY	**NÚMERO PROCESSO:**	004488/2016
CNH:	0525763691	**Registro/PGU:**	02171043447
Tipo do Processo:	SUSPENSAO DO SEU DIREITO DE CONDUZIR VEICULOS AUTOMOTORES		
Nº auto:	E011762695	**Órgão Autuador:**	300
Placa:	JZM3559	**Nº Pontos:**	0007
Data/hora/local:	05/04/2014 15:43 BR-163 KM 824.5 - SINOP		
Tipificação:	7471- TRANS VELOCIDADE SUPERIOR A MAXIMA PERMITID		

CONDUTOR:	FERNANDO DE CASTRO BARBOSA	**NÚMERO PROCESSO:**	004492/2016
CNH:	0862683690	**Registro/PGU:**	00664363790
Tipo do Processo:	SUSPENSAO DO SEU DIREITO DE CONDUZIR VEICULOS AUTOMOTORES		
Nº auto:	00006387RP	**Órgão Autuador:**	112100
Placa:	OOR7155	**Nº Pontos:**	0007
Data/hora/local:	03/11/2015 16:06 MS-156 km 241 - SENTIDO TACURU - AMAMBAI		
Tipificação:	7471- TRANS VELOCIDADE SUPERIOR A MAXIMA PERMITID		

CONDUTOR:	DENYS MAISSE DA SILVA	**NÚMERO PROCESSO:**	004502/2016
CNH:	0743474784	**Registro/PGU:**	03303054393
Tipo do Processo:	SUSPENSAO DO SEU DIREITO DE CONDUZIR VEICULOS AUTOMOTORES		
Nº auto:	E017781882	**Órgão Autuador:**	300
Placa:	NRI2011	**Nº Pontos:**	0007
Data/hora/local:	13/02/2015 07:30 BR-153 KM 610.800 - MORRINHOS		
Tipificação:	7471- TRANS VELOCIDADE SUPERIOR A MAXIMA PERMITID		

CONDUTOR:	ANTONIO SILVERIO JUNIOR	**NÚMERO PROCESSO:**	004514/2016
CNH:	1015578704	**Registro/PGU:**	03281619482
Tipo do Processo:	SUSPENSAO DO SEU DIREITO DE CONDUZIR VEICULOS AUTOMOTORES		
Nº auto:	00002497RP	**Órgão Autuador:**	112100
Placa:	OOR5544	**Nº Pontos:**	0007
Data/hora/local:	11/08/2015 12:08 MS-162 km 35 - SENTIDO MARACAJU - SIDROLANDIA		
Tipificação:	7471- TRANS VELOCIDADE SUPERIOR A MAXIMA PERMITID		

CONDUTOR:	JEFERSON EMANOEL DA CRUZ SILVA	**NÚMERO PROCESSO:**	004518/2016
CNH:	0741361390	**Registro/PGU:**	01994907853
Tipo do Processo:	SUSPENSAO DO SEU DIREITO DE CONDUZIR VEICULOS AUTOMOTORES		
Nº auto:	E019482286	**Órgão Autuador:**	300
Placa:	OAZ2467	**Nº Pontos:**	0007
Data/hora/local:	16/05/2015 00:33 BR-163 KM 13.800 - ITIQUIRA		
Tipificação:	7471- TRANS VELOCIDADE SUPERIOR A MAXIMA PERMITID		

CONDUTOR:	MARCIO GOMES SANT ANA	**NÚMERO PROCESSO:**	004710/2016
CNH:	1162180663	**Registro/PGU:**	05218258292
Tipo do Processo:	SUSPENSAO DO SEU DIREITO DE CONDUZIR VEICULOS AUTOMOTORES		
Nº auto:	LE0287624	**Órgão Autuador:**	290510
Placa:	HQH7884	**Nº Pontos:**	0007
Data/hora/local:	09/11/2015 00:12 AV.JULIO DE CASTILHO,798 SENTIDO B-C - CAMPO GRANDE		
Tipificação:	7471- TRANS VELOCIDADE SUPERIOR A MAXIMA PERMITID		

CONDUTOR:	MARCIO GOMES SANT ANA	**NÚMERO PROCESSO:**	004711/2016
CNH:	1162180663	**Registro/PGU:**	05218258292
Tipo do Processo:	SUSPENSAO DO SEU DIREITO DE CONDUZIR VEICULOS AUTOMOTORES		
Nº auto:	LE0287625	**Órgão Autuador:**	290510
Placa:	HQH7884	**Nº Pontos:**	0007
Data/hora/local:	09/11/2015 00:53 AV.JULIO DE CASTILHO,798 SENTIDO B-C - CAMPO GRANDE		
Tipificação:	7471- TRANS VELOCIDADE SUPERIOR A MAXIMA PERMITID		

CONDUTOR:	ELIANA DE MIRANDA SILVA	**NÚMERO PROCESSO:**	004726/2016
CNH:	0625826567	**Registro/PGU:**	04124907449
Tipo do Processo:	SUSPENSAO DO SEU DIREITO DE CONDUZIR VEICULOS AUTOMOTORES		
Nº auto:	RE0228901	**Órgão Autuador:**	290510
Placa:	DSL3445	**Nº Pontos:**	0007
Data/hora/local:	09/11/2015 02:59 3158-R.CEARA S/N PROXIMO AO VIAD.AV AFON PENA - CAMPO GRANDE		
Tipificação:	7471- TRANS VELOCIDADE SUPERIOR A MAXIMA PERMITID		

CONDUTOR:	LAYSE DA SILVA BORGES PEREIRA	**NÚMERO PROCESSO:**	004728/2016
CNH:	0809267499	**Registro/PGU:**	00334300389
Tipo do Processo:	SUSPENSAO DO SEU DIREITO DE CONDUZIR VEICULOS AUTOMOTORES		
Nº auto:	00006925RP	**Órgão Autuador:**	112100
Placa:	NRN5053	**Nº Pontos:**	0007
Data/hora/local:	11/11/2015 18:32 MS-141 km 89 - SENTIDO IVINHEMA - IVINHEMA		
Tipificação:	7471- TRANS VELOCIDADE SUPERIOR A MAXIMA PERMITID		

CONDUTOR:	JAIR BARCELOS RIBEIRO	**NÚMERO PROCESSO:**	004732/2016
CNH:	0739973841	**Registro/PGU:**	00834330381
Tipo do Processo:	SUSPENSAO DO SEU DIREITO DE CONDUZIR VEICULOS AUTOMOTORES		
Nº auto:	RP00016920	**Órgão Autuador:**	290510
Placa:	HSD6543	**Nº Pontos:**	0007
Data/hora/local:	16/11/2015 15:07 AV.THYRSON DE ALMEIDA X R.DO PIANO - CAMPO GRANDE		
Tipificação:	7471- TRANS VELOCIDADE SUPERIOR A MAXIMA PERMITID		

CONDUTOR:	MARIA AUXILIADORA GONCALVES	**NÚMERO PROCESSO:**	004737/2016
CNH:	0686738562	**Registro/PGU:**	00184523858
Tipo do Processo:	SUSPENSAO DO SEU DIREITO DE CONDUZIR VEICULOS AUTOMOTORES		
Nº auto:	00424795LE	**Órgão Autuador:**	112100
Placa:	NRJ5127	**Nº Pontos:**	0007
Data/hora/local:	07/11/2015 13:50 AV.DORVALINO DOS SANTOS,S/N PROX. PERNANBUCO S - SIDROLANDIA		
Tipificação:	7471- TRANS VELOCIDADE SUPERIOR A MAXIMA PERMITID		

CONDUTOR:	ALDEMIRO FELICIO	**NÚMERO PROCESSO:**	004761/2016
CNH:	0907828186	**Registro/PGU:**	00073152140
Tipo do Processo:	SUSPENSAO DO SEU DIREITO DE CONDUZIR VEICULOS AUTOMOTORES		
Nº auto:	LE0287672	**Órgão Autuador:**	290510
Placa:	HRH0777	**Nº Pontos:**	0007
Data/hora/local:	09/11/2015 23:48 075 AV MANOEL DA COSTA LIMA 3259 - CAMPO GRANDE		
Tipificação:	7471- TRANS VELOCIDADE SUPERIOR A MAXIMA PERMITID		

CONDUTOR:	NIVALDO EUGENIO PEREIRA	**NÚMERO PROCESSO:**	004768/2016
CNH:	0906256872	**Registro/PGU:**	00662613117
Tipo do Processo:	SUSPENSAO DO SEU DIREITO DE CONDUZIR VEICULOS AUTOMOTORES		
Nº auto:	00425513LE	**Órgão Autuador:**	112100
Placa:	HSI4339	**Nº Pontos:**	0007
Data/hora/local:	12/11/2015 14:42 AV.DORVALINO DOS SANTOS,S/N PROX. PERNANBUCO S - SIDROLANDIA		
Tipificação:	7471- TRANS VELOCIDADE SUPERIOR A MAXIMA PERMITID		

CONDUTOR:	SERGIO PIRES CARDOSO	**NÚMERO PROCESSO:**	004777/2016
CNH:	1012824093	**Registro/PGU:**	00239489695
Tipo do Processo:	SUSPENSAO DO SEU DIREITO DE CONDUZIR VEICULOS AUTOMOTORES		
Nº auto:	00425591LE	**Órgão Autuador:**	112100
Placa:	NRL5769	**Nº Pontos:**	0007
Data/hora/local:	13/11/2015 10:22 3070-RODOVIA MS 164, Nó 772 - PONTA PORA		
Tipificação:	7471- TRANS VELOCIDADE SUPERIOR A MAXIMA PERMITID		

CONDUTOR:	ADEMAR XAVIER DE OLIVEIRA	**NÚMERO PROCESSO:**	004779/2016
CNH:	0622334772	**Registro/PGU:**	00115864748
Tipo do Processo:	SUSPENSAO DO SEU DIREITO DE CONDUZIR VEICULOS AUTOMOTORES		
Nº auto:	00425706LE	**Órgão Autuador:**	112100
Placa:	NRO4068	**Nº Pontos:**	0007
Data/hora/local:	14/11/2015 17:10 RODOVIA MS 060,KM362,PROX. AO FRIGORIFICO JBS - CAMPO GRANDE		
Tipificação:	7471- TRANS VELOCIDADE SUPERIOR A MAXIMA PERMITID		

CONDUTOR:	EMERSON VIEIRA THEODORICO	**NÚMERO PROCESSO:**	004788/2016
CNH:	0522543708	**Registro/PGU:**	00884176622
Tipo do Processo:	SUSPENSAO DO SEU DIREITO DE CONDUZIR VEICULOS AUTOMOTORES		
Nº auto:	LE0287664	**Órgão Autuador:**	290510
Placa:	NRX7874	**Nº Pontos:**	0007
Data/hora/local:	09/11/2015 16:52 AV.MANOEL DA COSTA LIMA 1404 SENT. AV.COSTA E - CAMPO GRANDE		
Tipificação:	7471- TRANS VELOCIDADE SUPERIOR A MAXIMA PERMITID		

CONDUTOR:	FERNANDO GARCIA DE OLIVEIRA PAES	**NÚMERO PROCESSO:**	004793/2016
CNH:	0688276629	**Registro/PGU:**	00046106592
Tipo do Processo:	SUSPENSAO DO SEU DIREITO DE CONDUZIR VEICULOS AUTOMOTORES		
Nº auto:	EMV0616605	**Órgão Autuador:**	290510
Placa:	HSG3296	**Nº Pontos:**	0007
Data/hora/local:	08/11/2015 17:22 AV. COSTA E SILVA EM FRENTE AO TER. MORENAO C - CAMPO GRANDE		
Tipificação:	7471- TRANS VELOCIDADE SUPERIOR A MAXIMA PERMITID		

CONDUTOR:	VANDERLEY MOREIRA RIBEIRO	**NÚMERO PROCESSO:**	004795/2016
CNH:	0807722989	**Registro/PGU:**	00477460952
Tipo do Processo:	SUSPENSAO DO SEU DIREITO DE CONDUZIR VEICULOS AUTOMOTORES		
Nº auto:	EMV0562338	**Órgão Autuador:**	290510
Placa:	HSW7776	**Nº Pontos:**	0007
Data/hora/local:	29/05/2015 23:32 AV. COSTA E SILVA EM FRENTE AO TER. MORENAO C - CAMPO GRANDE		
Tipificação:	7471- TRANS VELOCIDADE SUPERIOR A MAXIMA PERMITID		

CONDUTOR:	HELIO ROJAS ROMEIRO	**NÚMERO PROCESSO:**	004796/2016
CNH:	1165450386	**Registro/PGU:**	00239618103
Tipo do Processo:	SUSPENSAO DO SEU DIREITO DE CONDUZIR VEICULOS AUTOMOTORES		
Nº auto:	00426338LE	**Órgão Autuador:**	112100
Placa:	NRH1228	**Nº Pontos:**	0007
Data/hora/local:	15/11/2015 04:52 3042-AV.WEIMAR G TORRES 5025 SENT BAIRRO - DOURADOS		
Tipificação:	7471- TRANS VELOCIDADE SUPERIOR A MAXIMA PERMITID		

CONDUTOR:	GRIMALDO ALEXO LOPES	**NÚMERO PROCESSO:**	004813/2016
CNH:	0180287553	**Registro/PGU:**	00961426619
Tipo do Processo:	SUSPENSAO DO SEU DIREITO DE CONDUZIR VEICULOS AUTOMOTORES		
Nº auto:	00425494LE	**Órgão Autuador:**	112100
Placa:	HRQ0404	**Nº Pontos:**	0007
Data/hora/local:	12/11/2015 13:45 3029-R. MONTEALEGRE, 3590,FRENTE GIN. MUNICIPA - DOURADOS		
Tipificação:	7471- TRANS VELOCIDADE SUPERIOR A MAXIMA PERMITID		

CONDUTOR:	GRIMALDO ALEXO LOPES	**NÚMERO PROCESSO:**	004814/2016
CNH:	0180287553	**Registro/PGU:**	00961426619
Tipo do Processo:	SUSPENSAO DO SEU DIREITO DE CONDUZIR VEICULOS AUTOMOTORES		
Nº auto:	00426248LE	**Órgão Autuador:**	112100
Placa:	HRQ0404	**Nº Pontos:**	0007
Data/hora/local:	14/11/2015 14:06 R.BELA VISTA, N 721 - DOURADOS		
Tipificação:	7471- TRANS VELOCIDADE SUPERIOR A MAXIMA PERMITID		

CONDUTOR:	CLAUDIA MIGUEL DOS SANTOS	**NÚMERO PROCESSO:**	004827/2016
CNH:	0862546713	**Registro/PGU:**	04741913121
Tipo do Processo:	SUSPENSAO DO SEU DIREITO DE CONDUZIR VEICULOS AUTOMOTORES		
Nº auto:	00425561LE	**Órgão Autuador:**	112100
Placa:	BPB7525	**Nº Pontos:**	0007
Data/hora/local:	13/11/2015 07:42 3077-AV BRASIL 4355 PROX.EZZIMIA EXTIN SEN BA - PONTA PORA		
Tipificação:	7471- TRANS VELOCIDADE SUPERIOR A MAXIMA PERMITID		

CONDUTOR:	MAYCON REZENDE DE QUEIROZ	**NÚMERO PROCESSO:**	004851/2016
CNH:	0804250949	**Registro/PGU:**	04451028405
Tipo do Processo:	SUSPENSAO DO SEU DIREITO DE CONDUZIR VEICULOS AUTOMOTORES		
Nº auto:	MS1961280	**Órgão Autuador:**	290510
Placa:	HTV3308	**Nº Pontos:**	0007
Data/hora/local:	13/11/2015 21:17 AV. DUQUE DE CAXIAS N.1934 - CAMPO GRANDE		
Tipificação:	7471- TRANS VELOCIDADE SUPERIOR A MAXIMA PERMITID		

CONDUTOR:	VANDER MARTINEZ TEIXEIRA	**NÚMERO PROCESSO:**	004860/2016
CNH:	1090353550	**Registro/PGU:**	04616597610
Tipo do Processo:	SUSPENSAO DO SEU DIREITO DE CONDUZIR VEICULOS AUTOMOTORES		
Nº auto:	LE0287759	**Órgão Autuador:**	290510
Placa:	HTF2281	**Nº Pontos:**	0007
Data/hora/local:	11/11/2015 18:28 AV.MANOEL DA COSTA LIMA 1404 SENT. AV.COSTA E - CAMPO GRANDE		
Tipificação:	7471- TRANS VELOCIDADE SUPERIOR A MAXIMA PERMITID		

CONDUTOR:	VANDER MARTINEZ TEIXEIRA	**NÚMERO PROCESSO:**	004861/2016
CNH:	1090353550	**Registro/PGU:**	04616597610
Tipo do Processo:	SUSPENSAO DO SEU DIREITO DE CONDUZIR VEICULOS AUTOMOTORES		
Nº auto:	RE0229403	**Órgão Autuador:**	290510
Placa:	HTF2281	**Nº Pontos:**	0007
Data/hora/local:	12/11/2015 02:20 3158-R.CEARA S/N PROXIMO AO VIAD.AV AFON PENA - CAMPO GRANDE		
Tipificação:	7471- TRANS VELOCIDADE SUPERIOR A MAXIMA PERMITID		

CONDUTOR:	JULIO ANDERSON DE FREITAS	**NÚMERO PROCESSO:**	004877/2016
CNH:	1013452560	**Registro/PGU:**	03735037187
Tipo do Processo:	SUSPENSAO DO SEU DIREITO DE CONDUZIR VEICULOS AUTOMOTORES		
Nº auto:	LE0287763	**Órgão Autuador:**	290510
Placa:	NJN8410	**Nº Pontos:**	0007
Data/hora/local:	11/11/2015 22:54 AV.JULIO DE CASTILHO,798 SENTIDO B-C - CAMPO GRANDE		
Tipificação:	7471- TRANS VELOCIDADE SUPERIOR A MAXIMA PERMITID		

CONDUTOR:	ANDRE BATISTA REIS	**NÚMERO PROCESSO:**	004889/2016
CNH:	0622332022	**Registro/PGU:**	01813536278
Tipo do Processo:	SUSPENSAO DO SEU DIREITO DE CONDUZIR VEICULOS AUTOMOTORES		
Nº auto:	LE0287916	**Órgão Autuador:**	290510
Placa:	EXF3395	**Nº Pontos:**	0007
Data/hora/local:	15/11/2015 13:49 AV.MANOEL DA COSTA LIMA 1404 SENT. ERNESTO GEI - CAMPO GRANDE		
Tipificação:	7471- TRANS VELOCIDADE SUPERIOR A MAXIMA PERMITID		

CONDUTOR:	ERONILSON FERREIRA DE ABREU	**NÚMERO PROCESSO:**	004890/2016
CNH:	0523207053	**Registro/PGU:**	03778563457
Tipo do Processo:	SUSPENSAO DO SEU DIREITO DE CONDUZIR VEICULOS AUTOMOTORES		
Nº auto:	00426799LE	**Órgão Autuador:**	112100
Placa:	NRH0095	**Nº Pontos:**	0007
Data/hora/local:	17/11/2015 14:04 3046-AV GUAICURUS FRENTE AO CREA SENT CENTRO - DOURADOS		
Tipificação:	7471- TRANS VELOCIDADE SUPERIOR A MAXIMA PERMITID		

CONDUTOR:	CELSO RIBEIRO NOVAES	**NÚMERO PROCESSO:**	004903/2016
CNH:	1240988697	**Registro/PGU:**	03065580197
Tipo do Processo:	SUSPENSAO DO SEU DIREITO DE CONDUZIR VEICULOS AUTOMOTORES		
Nº auto:	00426976LE	**Órgão Autuador:**	112100
Placa:	OOG8517	**Nº Pontos:**	0007
Data/hora/local:	19/11/2015 08:54 3030-RUA MONTEALEGRE, 3030,FRENTE COL. BANDEIR - DOURADOS		
Tipificação:	7471- TRANS VELOCIDADE SUPERIOR A MAXIMA PERMITID		

CONDUTOR:	KATIUCIA MARCELINO CRISTALDO	**NÚMERO PROCESSO:**	004920/2016
CNH:	1090352717	**Registro/PGU:**	03500380518
Tipo do Processo:	SUSPENSAO DO SEU DIREITO DE CONDUZIR VEICULOS AUTOMOTORES		
Nº auto:	RE0229719	**Órgão Autuador:**	290510
Placa:	HRY0524	**Nº Pontos:**	0007
Data/hora/local:	14/11/2015 14:31 AV.SOLON PADILHA-PROX.R.TIBERIO GRACO-SENT B- - CAMPO GRANDE		
Tipificação:	7471- TRANS VELOCIDADE SUPERIOR A MAXIMA PERMITID		

CONDUTOR:	EDMILSO VIEIRA BRITO	**NÚMERO PROCESSO:**	004922/2016
CNH:	0906394996	**Registro/PGU:**	03010761564
Tipo do Processo:	SUSPENSAO DO SEU DIREITO DE CONDUZIR VEICULOS AUTOMOTORES		
Nº auto:	EMV0618696	**Órgão Autuador:**	290510
Placa:	HSK6521	**Nº Pontos:**	0007
Data/hora/local:	16/11/2015 10:53 AV. AF. PENA C/ AV. ARQ. R. GIL DE CAMILO SEN - CAMPO GRANDE		
Tipificação:	7471- TRANS VELOCIDADE SUPERIOR A MAXIMA PERMITID		

CONDUTOR:	JOSE MARCIO VITORINO DOS SANTOS	**NÚMERO PROCESSO:**	004952/2016
CNH:	0977265612	**Registro/PGU:**	04066002690
Tipo do Processo:	SUSPENSAO DO SEU DIREITO DE CONDUZIR VEICULOS AUTOMOTORES		
Nº auto:	RP00017187	**Órgão Autuador:**	290510
Placa:	NRQ4537	**Nº Pontos:**	0007
Data/hora/local:	25/11/2015 16:27 AV.TOROS PUXIAN,1008 - CAMPO GRANDE		
Tipificação:	7471- TRANS VELOCIDADE SUPERIOR A MAXIMA PERMITID		

CONDUTOR:	VINICIUS DEIP TAKIGAME	**NÚMERO PROCESSO:**	004957/2016
CNH:	1011814944	**Registro/PGU:**	04090303932
Tipo do Processo:	SUSPENSAO DO SEU DIREITO DE CONDUZIR VEICULOS AUTOMOTORES		

Nº auto:	00007354RP	**Órgão Autuador:**	112100
Placa:	NRN9319	**Nº Pontos:**	0007
Data/hora/local:	18/11/2015 09:20 MS-134 km 130 - SENTIDO BATAYPORA - BATAYPORA		
Tipificação:	7471- TRANS VELOCIDADE SUPERIOR A MAXIMA PERMITID		

CONDUTOR:	JEAN MARCOS DE SOUZA GRACIOSE	**NÚMERO PROCESSO:**	004977/2016
CNH:	1165625441	**Registro/PGU:**	06186721590
Tipo do Processo:	SUSPENSAO DO SEU DIREITO DE CONDUZIR VEICULOS AUTOMOTORES		
Nº auto:	MS1826808	**Órgão Autuador:**	290510
Placa:	HQH8916	**Nº Pontos:**	0007
Data/hora/local:	13/11/2015 21:36 AV.DUQUE DE CAXIAS OPOSTO AO N.1934 - CAMPO GRANDE		
Tipificação:	7471- TRANS VELOCIDADE SUPERIOR A MAXIMA PERMITID		

CONDUTOR:	AURELIANO GOMES DA SILVA JUNIOR	**NÚMERO PROCESSO:**	004991/2016
CNH:	1013308900	**Registro/PGU:**	01061958409
Tipo do Processo:	SUSPENSAO DO SEU DIREITO DE CONDUZIR VEICULOS AUTOMOTORES		
Nº auto:	RP00017192	**Órgão Autuador:**	290510
Placa:	OOS8871	**Nº Pontos:**	0007
Data/hora/local:	25/11/2015 16:29 AV.TOROS PUXIAN,1008 - CAMPO GRANDE		
Tipificação:	7471- TRANS VELOCIDADE SUPERIOR A MAXIMA PERMITID		

CONDUTOR:	ADAO ELI MARTINS DA VIDA	**NÚMERO PROCESSO:**	004992/2016
CNH:	1165602121	**Registro/PGU:**	01103328861
Tipo do Processo:	SUSPENSAO DO SEU DIREITO DE CONDUZIR VEICULOS AUTOMOTORES		
Nº auto:	RP00017055	**Órgão Autuador:**	290510
Placa:	HRJ6517	**Nº Pontos:**	0007
Data/hora/local:	24/11/2015 08:11 AV.DUQUE DE CAXIAS X AV.MANOEL FERREIRA - CAMPO GRANDE		
Tipificação:	7471- TRANS VELOCIDADE SUPERIOR A MAXIMA PERMITID		

CONDUTOR:	VERA DE SOUZA CHERES	**NÚMERO PROCESSO:**	005012/2016
CNH:	1013386267	**Registro/PGU:**	04240230106
Tipo do Processo:	SUSPENSAO DO SEU DIREITO DE CONDUZIR VEICULOS AUTOMOTORES		
Nº auto:	RE0230618	**Órgão Autuador:**	290510
Placa:	HSP9123	**Nº Pontos:**	0007
Data/hora/local:	21/11/2015 19:21 AV.VEREADOR THYRSON DE ALMEIDA,PROX.498 B-C - CAMPO GRANDE		
Tipificação:	7471- TRANS VELOCIDADE SUPERIOR A MAXIMA PERMITID		

CONDUTOR:	ELIANE PEREIRA RODRIGUES GOUVEIA	**NÚMERO PROCESSO:**	005033/2016
CNH:	0860224613	**Registro/PGU:**	03956142799
Tipo do Processo:	SUSPENSAO DO SEU DIREITO DE CONDUZIR VEICULOS AUTOMOTORES		
Nº auto:	00007344RP	**Órgão Autuador:**	112100
Placa:	DKR0462	**Nº Pontos:**	0007
Data/hora/local:	18/11/2015 09:13 MS-134 km 130 - SENTIDO BATAYPORA - BATAYPORA		
Tipificação:	7471- TRANS VELOCIDADE SUPERIOR A MAXIMA PERMITID		

CONDUTOR:	RODRIGO CARRILHO DE ARANTES	**NÚMERO PROCESSO:**	005084/2016
CNH:	0862686029	**Registro/PGU:**	03118627005
Tipo do Processo:	SUSPENSAO DO SEU DIREITO DE CONDUZIR VEICULOS AUTOMOTORES		
Nº auto:	E012830490	**Órgão Autuador:**	300
Placa:	HRM3034	**Nº Pontos:**	0007
Data/hora/local:	25/05/2014 10:27 BR-163 KM 420.0 - CAMPO GRANDE		
Tipificação:	7471- TRANS VELOCIDADE SUPERIOR A MAXIMA PERMITID		

CONDUTOR:	ALEXANDRE VICENTE DA SILVA	**NÚMERO PROCESSO:**	005105/2016
CNH:	0862706287	**Registro/PGU:**	03642964740
Tipo do Processo:	SUSPENSAO DO SEU DIREITO DE CONDUZIR VEICULOS AUTOMOTORES		
Nº auto:	LE0288317	**Órgão Autuador:**	290510
Placa:	DQO1837	**Nº Pontos:**	0007
Data/hora/local:	22/11/2015 18:04 085 AV.CAPITAL N.611 - CAMPO GRANDE		
Tipificação:	7471- TRANS VELOCIDADE SUPERIOR A MAXIMA PERMITID		

CONDUTOR:	ALEXANDRE VICENTE DA SILVA	**NÚMERO PROCESSO:**	005106/2016
CNH:	0862706287	**Registro/PGU:**	03642964740
Tipo do Processo:	SUSPENSAO DO SEU DIREITO DE CONDUZIR VEICULOS AUTOMOTORES		
Nº auto:	LE0288537	**Órgão Autuador:**	290510
Placa:	DQO1837	**Nº Pontos:**	0007
Data/hora/local:	27/11/2015 23:52 085 AV.CAPITAL N.611 - CAMPO GRANDE		
Tipificação:	7471- TRANS VELOCIDADE SUPERIOR A MAXIMA PERMITID		

CONDUTOR:	BRUNO ATILIO MONTEIRO FRANCA	**NÚMERO PROCESSO:**	005108/2016
CNH:	1090242616	**Registro/PGU:**	03384423312
Tipo do Processo:	SUSPENSAO DO SEU DIREITO DE CONDUZIR VEICULOS AUTOMOTORES		
Nº auto:	R287731375	**Órgão Autuador:**	100
Placa:	CER9478	**Nº Pontos:**	0007
Data/hora/local:	08/08/2015 14:03 BR-364 KM-211 UF-MT - RONDONOPOLIS		
Tipificação:	7471- TRANS VELOCIDADE SUPERIOR A MAXIMA PERMITID		

CONDUTOR:	ABIGAIR FERREIRA PROCOPIO	**NÚMERO PROCESSO:**	005111/2016
CNH:	1087364200	**Registro/PGU:**	03348103317
Tipo do Processo:	SUSPENSAO DO SEU DIREITO DE CONDUZIR VEICULOS AUTOMOTORES		
Nº auto:	R288675297	**Órgão Autuador:**	100
Placa:	NRH3228	**Nº Pontos:**	0007
Data/hora/local:	15/08/2015 11:10 BR-158 KM-290 UF-MS - TRES LAGOAS		
Tipificação:	7471- TRANS VELOCIDADE SUPERIOR A MAXIMA PERMITID		

CONDUTOR:	SAMUEL BATISTA DO AMARAL	**NÚMERO PROCESSO:**	005113/2016
CNH:	0741372877	**Registro/PGU:**	03578066280
Tipo do Processo:	SUSPENSAO DO SEU DIREITO DE CONDUZIR VEICULOS AUTOMOTORES		
Nº auto:	E011694256	**Órgão Autuador:**	300
Placa:	BUE5126	**Nº Pontos:**	0007
Data/hora/local:	27/03/2014 10:40 BR-158 KM 250.48 - TRES LAGOAS		
Tipificação:	7471- TRANS VELOCIDADE SUPERIOR A MAXIMA PERMITID		

CONDUTOR:	LUCAS DE OLIVEIRA ZALEWSKI	**NÚMERO PROCESSO:**	005128/2016
CNH:	0625734331	**Registro/PGU:**	04272374186
Tipo do Processo:	SUSPENSAO DO SEU DIREITO DE CONDUZIR VEICULOS AUTOMOTORES		
Nº auto:	E012386897	**Órgão Autuador:**	300
Placa:	HTV0226	**Nº Pontos:**	0007
Data/hora/local:	08/05/2014 09:27 BR-163 KM 492.63 - CAMPO GRANDE		
Tipificação:	7471- TRANS VELOCIDADE SUPERIOR A MAXIMA PERMITID		

CONDUTOR:	EVERTON THIAGO CASTOR SILVA	**NÚMERO PROCESSO:**	005134/2016
CNH:	1160831358	**Registro/PGU:**	03680289215
Tipo do Processo:	SUSPENSAO DO SEU DIREITO DE CONDUZIR VEICULOS AUTOMOTORES		
Nº auto:	R289251842	**Órgão Autuador:**	100
Placa:	CPE0653	**Nº Pontos:**	0007
Data/hora/local:	12/08/2015 16:10 BR-376 KM-131 UF-PR - NOVA ESPERANCA		
Tipificação:	7471- TRANS VELOCIDADE SUPERIOR A MAXIMA PERMITID		

CONDUTOR:	ROBSON SUTIER FREIRES	**NÚMERO PROCESSO:**	005138/2016
CNH:	0523229008	**Registro/PGU:**	04010748280
Tipo do Processo:	SUSPENSAO DO SEU DIREITO DE CONDUZIR VEICULOS AUTOMOTORES		
Nº auto:	R288838866	**Órgão Autuador:**	100
Placa:	NSC2757	**Nº Pontos:**	0007
Data/hora/local:	16/08/2015 16:03 BR-158 KM-290 UF-MS - TRES LAGOAS		
Tipificação:	7471- TRANS VELOCIDADE SUPERIOR A MAXIMA PERMITID		

CONDUTOR:	JAIR RAMOS DE SOUZA	**NÚMERO PROCESSO:**	005153/2016
CNH:	1013284700	**Registro/PGU:**	03424202196
Tipo do Processo:	SUSPENSAO DO SEU DIREITO DE CONDUZIR VEICULOS AUTOMOTORES		
Nº auto:	E013138262	**Órgão Autuador:**	300
Placa:	NRV6060	**Nº Pontos:**	0007
Data/hora/local:	14/06/2014 09:45 BR-364 KM 327.2 - SANTO ANTONIO DO LEVERGER		
Tipificação:	7471- TRANS VELOCIDADE SUPERIOR A MAXIMA PERMITID		

CONDUTOR:	JOSE ANILTON MACHADO DOS SANTOS	**NÚMERO PROCESSO:**	005158/2016
CNH:	0977250634	**Registro/PGU:**	03390512271
Tipo do Processo:	SUSPENSAO DO SEU DIREITO DE CONDUZIR VEICULOS AUTOMOTORES		
Nº auto:	E020867150	**Órgão Autuador:**	300
Placa:	OUM8003	**Nº Pontos:**	0007
Data/hora/local:	05/08/2015 10:29 BR-110 KM 296.365 - INHAMBUPE		
Tipificação:	7471- TRANS VELOCIDADE SUPERIOR A MAXIMA PERMITID		

CONDUTOR:	JULIANO CONRAD	**NÚMERO PROCESSO:**	005194/2016
CNH:	0807981965	**Registro/PGU:**	04497511643
Tipo do Processo:	SUSPENSAO DO SEU DIREITO DE CONDUZIR VEICULOS AUTOMOTORES		
Nº auto:	E012793284	**Órgão Autuador:**	300
Placa:	HTG2659	**Nº Pontos:**	0007
Data/hora/local:	20/05/2014 15:42 BR-282 KM 639.34 - DESCANSO		
Tipificação:	7471- TRANS VELOCIDADE SUPERIOR A MAXIMA PERMITID		

CONDUTOR:	RONALDO RODRIGUES PIRES	**NÚMERO PROCESSO:**	005198/2016
CNH:	0910075751	**Registro/PGU:**	02711795200
Tipo do Processo:	SUSPENSAO DO SEU DIREITO DE CONDUZIR VEICULOS AUTOMOTORES		
Nº auto:	D006964095	**Órgão Autuador:**	300
Placa:	ETE6546	**Nº Pontos:**	0007
Data/hora/local:	11/08/2015 12:48 BR-365 KM 624.552 - UBERLANDIA		
Tipificação:	7471- TRANS VELOCIDADE SUPERIOR A MAXIMA PERMITID		

CONDUTOR:	JHONY LIMA COSTA	**NÚMERO PROCESSO:**	005206/2016
CNH:	0910111144	**Registro/PGU:**	04719802148
Tipo do Processo:	SUSPENSAO DO SEU DIREITO DE CONDUZIR VEICULOS AUTOMOTORES		
Nº auto:	00007670RP	**Órgão Autuador:**	112100
Placa:	OOS2085	**Nº Pontos:**	0007
Data/hora/local:	16/11/2015 09:53 MS-276 km 161 - SENTIDO ANAURILANDIA - BATAYPORA		
Tipificação:	7471- TRANS VELOCIDADE SUPERIOR A MAXIMA PERMITID		

CONDUTOR:	DENIZE DORIS DI BERARDINO DITTBERNER	**NÚMERO PROCESSO:**	005217/2016
CNH:	0688253776	**Registro/PGU:**	01936962125
Tipo do Processo:	SUSPENSAO DO SEU DIREITO DE CONDUZIR VEICULOS AUTOMOTORES		
Nº auto:	E011924109	**Órgão Autuador:**	300
Placa:	KAM2515	**Nº Pontos:**	0007
Data/hora/local:	24/03/2014 13:46 BR-267 KM 476.1 - GUIA LOPES DA LAGUNA		
Tipificação:	7471- TRANS VELOCIDADE SUPERIOR A MAXIMA PERMITID		

CONDUTOR:	DOMINGOS CRISTOVAO RIBEIRO	**NÚMERO PROCESSO:**	005252/2016
CNH:	0527151058	**Registro/PGU:**	00270663503
Tipo do Processo:	SUSPENSAO DO SEU DIREITO DE CONDUZIR VEICULOS AUTOMOTORES		
Nº auto:	R288674685	**Órgão Autuador:**	100
Placa:	PUS7053	**Nº Pontos:**	0007
Data/hora/local:	15/08/2015 10:51 BR-158 KM-290 UF-MS - TRES LAGOAS		
Tipificação:	7471- TRANS VELOCIDADE SUPERIOR A MAXIMA PERMITID		

CONDUTOR:	DIDIER AVILA BRANDAO	**NÚMERO PROCESSO:**	005267/2016
CNH:	0906239319	**Registro/PGU:**	06034538546
Tipo do Processo:	SUSPENSAO DO SEU DIREITO DE CONDUZIR VEICULOS AUTOMOTORES		
Nº auto:	E012834451	**Órgão Autuador:**	300
Placa:	CHT1896	**Nº Pontos:**	0007
Data/hora/local:	31/05/2014 11:49 BR-163 KM 17.56 - MUNDO NOVO		
Tipificação:	7471- TRANS VELOCIDADE SUPERIOR A MAXIMA PERMITID		

CONDUTOR:	JOSE ADAIRTO PEREIRA	**NÚMERO PROCESSO:**	005271/2016
CNH:	0910158408	**Registro/PGU:**	00313260809
Tipo do Processo:	SUSPENSAO DO SEU DIREITO DE CONDUZIR VEICULOS AUTOMOTORES		
Nº auto:	D006920700	**Órgão Autuador:**	300
Placa:	NWQ5550	**Nº Pontos:**	0007
Data/hora/local:	27/07/2015 08:19 BR-153 KM 107.600 - SANTA TERESA DE GOIAS		
Tipificação:	7471- TRANS VELOCIDADE SUPERIOR A MAXIMA PERMITID		

CONDUTOR:	VICTOR HENRIQUE MEDEIROS LIMA	**NÚMERO PROCESSO:**	005274/2016
CNH:	0910057840	**Registro/PGU:**	03756517271
Tipo do Processo:	SUSPENSAO DO SEU DIREITO DE CONDUZIR VEICULOS AUTOMOTORES		
Nº auto:	D006455312	**Órgão Autuador:**	300
Placa:	OAN4458	**Nº Pontos:**	0007
Data/hora/local:	04/06/2015 17:53 BR-174 KM 500.800 - BOA VISTA		
Tipificação:	7471- TRANS VELOCIDADE SUPERIOR A MAXIMA PERMITID		

CONDUTOR:	RICARDO CORONEL DORNELES	**NÚMERO PROCESSO:**	005277/2016
CNH:	0380264354	**Registro/PGU:**	00266708582
Tipo do Processo:	SUSPENSAO DO SEU DIREITO DE CONDUZIR VEICULOS AUTOMOTORES		
Nº auto:	00428969LE	**Órgão Autuador:**	112100
Placa:	CKQ0455	**Nº Pontos:**	0007
Data/hora/local:	19/11/2015 16:32 3071-RODOVIA MS-164, 1.088 - PONTA PORA		
Tipificação:	7471- TRANS VELOCIDADE SUPERIOR A MAXIMA PERMITID		

CONDUTOR:	APARECIDO ALVES DE OLIVEIRA	**NÚMERO PROCESSO:**	005282/2016
CNH:	0807655898	**Registro/PGU:**	00272067108
Tipo do Processo:	SUSPENSAO DO SEU DIREITO DE CONDUZIR VEICULOS AUTOMOTORES		
Nº auto:	E020155430	**Órgão Autuador:**	300
Placa:	HIM5516	**Nº Pontos:**	0007
Data/hora/local:	25/06/2015 07:14 BR-163 KM 746.385 - SORRISO		
Tipificação:	7471- TRANS VELOCIDADE SUPERIOR A MAXIMA PERMITID		

CONDUTOR:	SERGIO MURILO GRANDE	**NÚMERO PROCESSO:**	005285/2016
CNH:	0910065650	**Registro/PGU:**	02710533959
Tipo do Processo:	SUSPENSAO DO SEU DIREITO DE CONDUZIR VEICULOS AUTOMOTORES		
Nº auto:	E011876249	**Órgão Autuador:**	300
Placa:	NSB5357	**Nº Pontos:**	0007
Data/hora/local:	14/04/2014 10:41 BR-158 KM 250.48 - TRES LAGOAS		
Tipificação:	7471- TRANS VELOCIDADE SUPERIOR A MAXIMA PERMITID		

CONDUTOR:	DIOGO HENRIQUE FERRARI RUIZ	**NÚMERO PROCESSO:**	005286/2016
CNH:	1015686834	**Registro/PGU:**	01215941046
Tipo do Processo:	SUSPENSAO DO SEU DIREITO DE CONDUZIR VEICULOS AUTOMOTORES		
Nº auto:	E011609989	**Órgão Autuador:**	300
Placa:	HTA7669	**Nº Pontos:**	0007
Data/hora/local:	28/03/2014 14:23 BR-153 KM 82.26 - IBAITI		
Tipificação:	7471- TRANS VELOCIDADE SUPERIOR A MAXIMA PERMITID		

CONDUTOR:	CELIA APARECIDA VAGULA MARTINS	**NÚMERO PROCESSO:**	005292/2016
CNH:	1235718312	**Registro/PGU:**	01766376360
Tipo do Processo:	SUSPENSAO DO SEU DIREITO DE CONDUZIR VEICULOS AUTOMOTORES		
Nº auto:	00007663RP	**Órgão Autuador:**	112100
Placa:	NRY0827	**Nº Pontos:**	0007
Data/hora/local:	16/11/2015 09:38 MS-276 km 161 - SENTIDO ANAURILANDIA - BATAYPORA		
Tipificação:	7471- TRANS VELOCIDADE SUPERIOR A MAXIMA PERMITID		

CONDUTOR:	MARCIA BAGGIO DE AGUIAR	**NÚMERO PROCESSO:**	005293/2016
CNH:	0860204465	**Registro/PGU:**	03280828085
Tipo do Processo:	SUSPENSAO DO SEU DIREITO DE CONDUZIR VEICULOS AUTOMOTORES		
Nº auto:	00429706LE	**Órgão Autuador:**	112100
Placa:	NSC3230	**Nº Pontos:**	0007
Data/hora/local:	22/11/2015 09:14 AV.PRESIDENTE VARGAS, OPOSTO AO N 300-SENT.B - DOURADOS		
Tipificação:	7471- TRANS VELOCIDADE SUPERIOR A MAXIMA PERMITID		

CONDUTOR:	LUIS FERNANDO CALABRESI FILHO	**NÚMERO PROCESSO:**	005306/2016
CNH:	1162318136	**Registro/PGU:**	03658331825
Tipo do Processo:	SUSPENSAO DO SEU DIREITO DE CONDUZIR VEICULOS AUTOMOTORES		
Nº auto:	B147939208	**Órgão Autuador:**	100
Placa:	OOH1749	**Nº Pontos:**	0007
Data/hora/local:	09/08/2015 16:05 BR-153 KM-292 UF-SP - OCAUCU		
Tipificação:	7471- TRANS VELOCIDADE SUPERIOR A MAXIMA PERMITID		

CONDUTOR:	LUIZ TAKESHI HASHIMOTO	**NÚMERO PROCESSO:**	005388/2016
CNH:	1198750530	**Registro/PGU:**	01630112800
Tipo do Processo:	SUSPENSAO DO SEU DIREITO DE CONDUZIR VEICULOS AUTOMOTORES		
Nº auto:	E018570978	**Órgão Autuador:**	300
Placa:	FYD8715	**Nº Pontos:**	0007
Data/hora/local:	21/03/2015 14:13 BR-163 KM 13.800 - ITIQUIRA		
Tipificação:	7471- TRANS VELOCIDADE SUPERIOR A MAXIMA PERMITID		

CONDUTOR:	FELIPE SANTOS FRANCO	**NÚMERO PROCESSO:**	005814/2016
CNH:	0804270134	**Registro/PGU:**	05535901240
Tipo do Processo:	SUSPENSAO DO SEU DIREITO DE CONDUZIR VEICULOS AUTOMOTORES		
Nº auto:	RP00017547	**Órgão Autuador:**	290510
Placa:	NRU3996	**Nº Pontos:**	0007
Data/hora/local:	16/12/2015 14:58 AV.DR.NASRI SIUFI X AV.MARINHA - CAMPO GRANDE		
Tipificação:	7471- TRANS VELOCIDADE SUPERIOR A MAXIMA PERMITID		

CONDUTOR:	FABIO GOMES DA SILVA	**NÚMERO PROCESSO:**	005937/2016
CNH:	0862610459	**Registro/PGU:**	03129609310
Tipo do Processo:	SUSPENSAO DO SEU DIREITO DE CONDUZIR VEICULOS AUTOMOTORES		
Nº auto:	00434028LE	**Órgão Autuador:**	112100
Placa:	OON2400	**Nº Pontos:**	0007
Data/hora/local:	09/12/2015 17:32 3030-RUA MONTEALEGRE, 3030,FRENTE COL. BANDEIR - DOURADOS		
Tipificação:	7471- TRANS VELOCIDADE SUPERIOR A MAXIMA PERMITID		

CONDUTOR:	JULINE CARLOS MARTINS	**NÚMERO PROCESSO:**	006206/2016
CNH:	1238120144	**Registro/PGU:**	01732680890
Tipo do Processo:	SUSPENSAO DO SEU DIREITO DE CONDUZIR VEICULOS AUTOMOTORES		
Nº auto:	R292870574	**Órgão Autuador:**	100
Placa:	OOS0582	**Nº Pontos:**	0007
Data/hora/local:	17/09/2015 12:24 BR-163 KM-102 UF-MT - RONDONOPOLIS		
Tipificação:	7471- TRANS VELOCIDADE SUPERIOR A MAXIMA PERMITID		

CONDUTOR:	GENILDO PAULO DA SILVA	**NÚMERO PROCESSO:**	006261/2016
CNH:	1086060398	**Registro/PGU:**	01175342334
Tipo do Processo:	SUSPENSAO DO SEU DIREITO DE CONDUZIR VEICULOS AUTOMOTORES		
Nº auto:	R273278304	**Órgão Autuador:**	100
Placa:	HTD6186	**Nº Pontos:**	0007
Data/hora/local:	06/03/2015 18:04 BR-376 KM-111 UF-PR - PARANAVAI		
Tipificação:	7471- TRANS VELOCIDADE SUPERIOR A MAXIMA PERMITID		

CONDUTOR:	EVERTON DE CAMPOS PADILHA	**NÚMERO PROCESSO:**	006483/2016
CNH:	0531282777	**Registro/PGU:**	05134786613
Tipo do Processo:	SUSPENSAO DO SEU DIREITO DE CONDUZIR VEICULOS AUTOMOTORES		
Nº auto:	LE0289756	**Órgão Autuador:**	290510
Placa:	HSL0844	**Nº Pontos:**	0007
Data/hora/local:	20/12/2015 09:37 AV.MANOEL DA COSTA LIMA 1404 SENT. AV.COSTA E - CAMPO GRANDE		
Tipificação:	7471- TRANS VELOCIDADE SUPERIOR A MAXIMA PERMITID		

CONDUTOR:	HEVELLEM DAIANE PINHO CANDADO	**NÚMERO PROCESSO:**	006506/2016
CNH:	1235666906	**Registro/PGU:**	06222814170
Tipo do Processo:	SUSPENSAO DO SEU DIREITO DE CONDUZIR VEICULOS AUTOMOTORES		
Nº auto:	00436781LE	**Órgão Autuador:**	112100
Placa:	OOJ8546	**Nº Pontos:**	0007
Data/hora/local:	23/12/2015 06:13 3069-AV. BRASIL,PROX. ESCOLA MARIA L. BORGES - PONTA PORA		
Tipificação:	7471- TRANS VELOCIDADE SUPERIOR A MAXIMA PERMITID		

CONDUTOR:	WEVERTON BENHUR MARTINS DE SOUZA	**NÚMERO PROCESSO:**	006529/2016
CNH:	0907848087	**Registro/PGU:**	05408668675
Tipo do Processo:	SUSPENSAO DO SEU DIREITO DE CONDUZIR VEICULOS AUTOMOTORES		
Nº auto:	EMV0629411	**Órgão Autuador:**	290510
Placa:	HWQ3431	**Nº Pontos:**	0007
Data/hora/local:	26/12/2015 20:24 AV.PREF.LUDIO M. COELHO C/ R. PETROPOLIS-SENT - CAMPO GRANDE		
Tipificação:	7471- TRANS VELOCIDADE SUPERIOR A MAXIMA PERMITID		

CONDUTOR:	FABIO GONCALVES DIHL	**NÚMERO PROCESSO:**	006712/2016
CNH:	0808481475	**Registro/PGU:**	05580985285
Tipo do Processo:	SUSPENSAO DO SEU DIREITO DE CONDUZIR VEICULOS AUTOMOTORES		
Nº auto:	00003108EM	**Órgão Autuador:**	112100
Placa:	DWY5679	**Nº Pontos:**	0007
Data/hora/local:	22/12/2015 06:05 AV.CAP.OLINTO MANCINI X R.ELVIRO MARIO MANCIN - TRES LAGOAS		
Tipificação:	7471- TRANS VELOCIDADE SUPERIOR A MAXIMA PERMITID		

CONDUTOR:	SUZANA TEREZA DE OLIVEIRA	**NÚMERO PROCESSO:**	007370/2016
CNH:	0622338604	**Registro/PGU:**	00817616608
Tipo do Processo:	SUSPENSAO DO SEU DIREITO DE CONDUZIR VEICULOS AUTOMOTORES		
Nº auto:	E017142475	**Órgão Autuador:**	300
Placa:	JRE8769	**Nº Pontos:**	0007
Data/hora/local:	02/01/2015 19:56 BR-153 KM 13.740 - AGUA DOCE		
Tipificação:	7471- TRANS VELOCIDADE SUPERIOR A MAXIMA PERMITID		

CONDUTOR:	LINDOMAR BIBIANO CAVALCANTE	**NÚMERO PROCESSO:**	007811/2016
CNH:	0862470162	**Registro/PGU:**	02400051505
Tipo do Processo:	SUSPENSAO DO SEU DIREITO DE CONDUZIR VEICULOS AUTOMOTORES		
Nº auto:	00446473LE	**Órgão Autuador:**	112100
Placa:	HSG6386	**Nº Pontos:**	0007
Data/hora/local:	29/01/2016 08:41 RODOVIA MS 060,KM362,PROX. AO FRIGORIFICO JBS - CAMPO GRANDE		
Tipificação:	7471- TRANS VELOCIDADE SUPERIOR A MAXIMA PERMITID		

CONDUTOR:	MARCOS DIONEY OLIVEIRA FERREIRA	**NÚMERO PROCESSO:**	008201/2016
CNH:	0807554386	**Registro/PGU:**	03309540018
Tipo do Processo:	SUSPENSAO DO SEU DIREITO DE CONDUZIR VEICULOS AUTOMOTORES		
Nº auto:	EMV0640419	**Órgão Autuador:**	290510

Placa:	NRK8568	**Nº Pontos:**	0007
Data/hora/local:	09/02/2016 15:03 AV. AFONSO PENA COM R. ALAGOAS - B/C - CAMPO GRANDE		
Tipificação:	7471- TRANS VELOCIDADE SUPERIOR A MAXIMA PERMITID		

CONDUTOR:	MARCOS DIONEY OLIVEIRA FERREIRA	**NÚMERO PROCESSO:**	008202/2016
CNH:	0807554386	**Registro/PGU:**	03309540018
Tipo do Processo:	SUSPENSAO DO SEU DIREITO DE CONDUZIR VEICULOS AUTOMOTORES		
Nº auto:	EMV0640436	**Órgão Autuador:**	290510
Placa:	NRK8568	**Nº Pontos:**	0007
Data/hora/local:	09/02/2016 16:53 AV. AFONSO PENA COM R. ALAGOAS - C/B - CAMPO GRANDE		
Tipificação:	7471- TRANS VELOCIDADE SUPERIOR A MAXIMA PERMITID		

CONDUTOR:	EDER SANTOS DA COSTA	**NÚMERO PROCESSO:**	008205/2016
CNH:	1087371304	**Registro/PGU:**	05141386259
Tipo do Processo:	SUSPENSAO DO SEU DIREITO DE CONDUZIR VEICULOS AUTOMOTORES		
Nº auto:	00449983LE	**Órgão Autuador:**	112100
Placa:	OOH4644	**Nº Pontos:**	0007
Data/hora/local:	10/02/2016 13:33 RUA PONTA PORA 2068 EM FRENTE AO COLEGIO DELP - DOURADOS		
Tipificação:	7471- TRANS VELOCIDADE SUPERIOR A MAXIMA PERMITID		

CONDUTOR:	HUGO ESTACIO SOARES DA SILVA	**NÚMERO PROCESSO:**	008210/2016
CNH:	0625861161	**Registro/PGU:**	01581084845
Tipo do Processo:	SUSPENSAO DO SEU DIREITO DE CONDUZIR VEICULOS AUTOMOTORES		
Nº auto:	00449291LE	**Órgão Autuador:**	112100
Placa:	HRT0376	**Nº Pontos:**	0007
Data/hora/local:	09/02/2016 05:09 3094-AV.DUQUE DE CAXIAS,FRENTE ESC.EST. ANTó P - JARDIM		
Tipificação:	7471- TRANS VELOCIDADE SUPERIOR A MAXIMA PERMITID		

CONDUTOR:	OSWALDO PEREIRA BRITO JUNIOR	**NÚMERO PROCESSO:**	008241/2016
CNH:	0740886219	**Registro/PGU:**	00266786234
Tipo do Processo:	SUSPENSAO DO SEU DIREITO DE CONDUZIR VEICULOS AUTOMOTORES		
Nº auto:	RE0242333	**Órgão Autuador:**	290510
Placa:	NRS3691	**Nº Pontos:**	0007
Data/hora/local:	09/02/2016 08:15 AV.SOLON PADILHA-PROX.R.TIBERIO GRACO-SENT C- - CAMPO GRANDE		
Tipificação:	7471- TRANS VELOCIDADE SUPERIOR A MAXIMA PERMITID		

CONDUTOR:	ADRIANO PEREIRA	**NÚMERO PROCESSO:**	008248/2016
CNH:	1090400805	**Registro/PGU:**	03702491738
Tipo do Processo:	SUSPENSAO DO SEU DIREITO DE CONDUZIR VEICULOS AUTOMOTORES		
Nº auto:	LE0292191	**Órgão Autuador:**	290510
Placa:	NRR4244	**Nº Pontos:**	0007
Data/hora/local:	09/02/2016 01:33 AV.MANOEL DA COSTA LIMA 1404 SENT. ERNESTO GEI - CAMPO GRANDE		
Tipificação:	7471- TRANS VELOCIDADE SUPERIOR A MAXIMA PERMITID		

CONDUTOR:	FRANCIENE PEREIRA RODRIGUES	**NÚMERO PROCESSO:**	008280/2016
CNH:	0527152919	**Registro/PGU:**	04209315839
Tipo do Processo:	SUSPENSAO DO SEU DIREITO DE CONDUZIR VEICULOS AUTOMOTORES		
Nº auto:	00011239RP	**Órgão Autuador:**	112100
Placa:	NJO4238	**Nº Pontos:**	0007
Data/hora/local:	08/02/2016 16:53 MS-306 km 88 - SENTIDO COSTA RICA - CHAPADAO DO SUL		
Tipificação:	7471- TRANS VELOCIDADE SUPERIOR A MAXIMA PERMITID		

CONDUTOR:	JURACI RAFAEL DE ARAGAO	**NÚMERO PROCESSO:**	008299/2016
CNH:	1163365006	**Registro/PGU:**	06208447011
Tipo do Processo:	SUSPENSAO DO SEU DIREITO DE CONDUZIR VEICULOS AUTOMOTORES		
Nº auto:	00450628LE	**Órgão Autuador:**	112100
Placa:	HSE7471	**Nº Pontos:**	0007
Data/hora/local:	14/02/2016 09:28 3026-AV.WEIMAR G TORRES FRENTE ESCOLA MENEDOR - DOURADOS		
Tipificação:	7471- TRANS VELOCIDADE SUPERIOR A MAXIMA PERMITID		

CONDUTOR:	WANDER CABRAL BENITES	**NÚMERO PROCESSO:**	008305/2016
CNH:	0531094310	**Registro/PGU:**	04708791242
Tipo do Processo:	SUSPENSAO DO SEU DIREITO DE CONDUZIR VEICULOS AUTOMOTORES		
Nº auto:	00451470LE	**Órgão Autuador:**	112100
Placa:	HSP6117	**Nº Pontos:**	0007
Data/hora/local:	19/02/2016 08:55 3107-RUA RONDONOPOLIS, N. 396 - JARDIM		
Tipificação:	7471- TRANS VELOCIDADE SUPERIOR A MAXIMA PERMITID		

CONDUTOR:	ALTAMIR NOGUEIRA	**NÚMERO PROCESSO:**	008316/2016
CNH:	0689556506	**Registro/PGU:**	02819433662
Tipo do Processo:	SUSPENSAO DO SEU DIREITO DE CONDUZIR VEICULOS AUTOMOTORES		
Nº auto:	00011246RP	**Órgão Autuador:**	112100
Placa:	NRW4449	**Nº Pontos:**	0007
Data/hora/local:	09/02/2016 09:31 MS-276 km 108 - SENTIDO IVINHEMA - IVINHEMA		
Tipificação:	7471- TRANS VELOCIDADE SUPERIOR A MAXIMA PERMITID		

CONDUTOR:	ARMIDIO APOLINARIO DA SILVA	**NÚMERO PROCESSO:**	008329/2016
CNH:	1013484167	**Registro/PGU:**	05436822040
Tipo do Processo:	SUSPENSAO DO SEU DIREITO DE CONDUZIR VEICULOS AUTOMOTORES		
Nº auto:	00450940LE	**Órgão Autuador:**	112100
Placa:	NRJ6900	**Nº Pontos:**	0007
Data/hora/local:	16/02/2016 10:08 RODOVIA MS 060,KM362,PROX. AO FRIGORIFICO JBS - CAMPO GRANDE		
Tipificação:	7471- TRANS VELOCIDADE SUPERIOR A MAXIMA PERMITID		

CONDUTOR:	EDER ANTONIO DE SOUZA	**NÚMERO PROCESSO:**	008388/2016
CNH:	0808465020	**Registro/PGU:**	03130764153
Tipo do Processo:	SUSPENSAO DO SEU DIREITO DE CONDUZIR VEICULOS AUTOMOTORES		
Nº auto:	00451138LE	**Órgão Autuador:**	112100
Placa:	DDD1184	**Nº Pontos:**	0007
Data/hora/local:	17/02/2016 11:59 3063-AV.MATO GROSSO,522 SENTIDO CENTRO - JARDIM		
Tipificação:	7471- TRANS VELOCIDADE SUPERIOR A MAXIMA PERMITID		

CONDUTOR:	PEDRO RIBEIRO DOS SANTOS	**NÚMERO PROCESSO:**	008399/2016
CNH:	0809237285	**Registro/PGU:**	00636089001
Tipo do Processo:	SUSPENSAO DO SEU DIREITO DE CONDUZIR VEICULOS AUTOMOTORES		
Nº auto:	00451250LE	**Órgão Autuador:**	112100
Placa:	HRX1656	**Nº Pontos:**	0007
Data/hora/local:	17/02/2016 19:15 AV.JUCELINO KUBITSCHEK PROXIMO Nó1985 - ANASTACIO		
Tipificação:	7471- TRANS VELOCIDADE SUPERIOR A MAXIMA PERMITID		

CONDUTOR:	ALFREDO APARECIDO DOS SANTOS	**NÚMERO PROCESSO:**	008633/2016
CNH:	0163489114	**Registro/PGU:**	00368734760
Tipo do Processo:	SUSPENSAO DO SEU DIREITO DE CONDUZIR VEICULOS AUTOMOTORES		
Nº auto:	E021944913	**Órgão Autuador:**	300
Placa:	ABY1713	**Nº Pontos:**	0007
Data/hora/local:	03/10/2015 12:07 BR-153 KM 330.080 - GUARAI		
Tipificação:	7471- TRANS VELOCIDADE SUPERIOR A MAXIMA PERMITID		

CONDUTOR:	GUSTAVO DE OLIVEIRA BUENO VIEIRA	**NÚMERO PROCESSO:**	008636/2016
CNH:	0906350684	**Registro/PGU:**	00144321710
Tipo do Processo:	SUSPENSAO DO SEU DIREITO DE CONDUZIR VEICULOS AUTOMOTORES		
Nº auto:	RE0244758	**Órgão Autuador:**	290510
Placa:	OOR5969	**Nº Pontos:**	0007
Data/hora/local:	28/02/2016 18:29 AV.SOLON PADILHA-PROX.R.TIBERIO GRACO-SENT C- - CAMPO GRANDE		
Tipificação:	7471- TRANS VELOCIDADE SUPERIOR A MAXIMA PERMITID		

CONDUTOR:	ORALDO ECHEVERRIA BALTA	**NÚMERO PROCESSO:**	008641/2016
CNH:	0525766158	**Registro/PGU:**	00127042818
Tipo do Processo:	SUSPENSAO DO SEU DIREITO DE CONDUZIR VEICULOS AUTOMOTORES		
Nº auto:	LE0292610	**Órgão Autuador:**	290510
Placa:	CKR0650	**Nº Pontos:**	0007
Data/hora/local:	21/02/2016 12:25 117- AV. GURY MARQUES N.3203 - CAMPO GRANDE		
Tipificação:	7471- TRANS VELOCIDADE SUPERIOR A MAXIMA PERMITID		

CONDUTOR:	ORALDO ECHEVERRIA BALTA	**NÚMERO PROCESSO:**	008642/2016
CNH:	0525766158	**Registro/PGU:**	00127042818
Tipo do Processo:	SUSPENSAO DO SEU DIREITO DE CONDUZIR VEICULOS AUTOMOTORES		
Nº auto:	LE0292611	**Órgão Autuador:**	290510
Placa:	CKR0650	**Nº Pontos:**	0007
Data/hora/local:	21/02/2016 12:28 AV.MANOEL DA COSTA LIMA 1404 SENT. ERNESTO GEI - CAMPO GRANDE		
Tipificação:	7471- TRANS VELOCIDADE SUPERIOR A MAXIMA PERMITID		

CONDUTOR:	VLADIMIR CAPELASSO	**NÚMERO PROCESSO:**	008667/2016
CNH:	0809166481	**Registro/PGU:**	02756838394
Tipo do Processo:	SUSPENSAO DO SEU DIREITO DE CONDUZIR VEICULOS AUTOMOTORES		
Nº auto:	V600481628	**Órgão Autuador:**	106100
Placa:	FLF9156	**Nº Pontos:**	0007
Data/hora/local:	01/01/2016 07:14 CE-293, Km 35,3 - MISSAO VELHA - MISSAO VELHA		
Tipificação:	7471- TRANS VELOCIDADE SUPERIOR A MAXIMA PERMITID		

CONDUTOR:	PANTALEAO FLORES	**NÚMERO PROCESSO:**	008672/2016
CNH:	0526039829	**Registro/PGU:**	00244345155
Tipo do Processo:	SUSPENSAO DO SEU DIREITO DE CONDUZIR VEICULOS AUTOMOTORES		
Nº auto:	D007560138	**Órgão Autuador:**	300
Placa:	HSI7364	**Nº Pontos:**	0007
Data/hora/local:	08/10/2015 11:39 BR-153 KM 107.600 - SANTA TERESA DE GOIAS		
Tipificação:	7471- TRANS VELOCIDADE SUPERIOR A MAXIMA PERMITID		

CONDUTOR:	VALDOMIRO PAULO NETO	**NÚMERO PROCESSO:**	008676/2016
CNH:	0522599606	**Registro/PGU:**	00137763024
Tipo do Processo:	SUSPENSAO DO SEU DIREITO DE CONDUZIR VEICULOS AUTOMOTORES		
Nº auto:	E022041937	**Órgão Autuador:**	300
Placa:	OOL7130	**Nº Pontos:**	0007
Data/hora/local:	05/10/2015 07:27 BR-163 KM 253.600 - DOURADOS		
Tipificação:	7471- TRANS VELOCIDADE SUPERIOR A MAXIMA PERMITID		

CONDUTOR:	RICARDO JUNDI HONMA	**NÚMERO PROCESSO:**	008678/2016
CNH:	1013459628	**Registro/PGU:**	02117753477
Tipo do Processo:	SUSPENSAO DO SEU DIREITO DE CONDUZIR VEICULOS AUTOMOTORES		
Nº auto:	E022208819	**Órgão Autuador:**	300
Placa:	FDF3674	**Nº Pontos:**	0007
Data/hora/local:	11/10/2015 12:44 BR-163 KM 730.790 - COXIM		
Tipificação:	7471- TRANS VELOCIDADE SUPERIOR A MAXIMA PERMITID		

CONDUTOR:	ALCIR PEDRO MATHEUS	**NÚMERO PROCESSO:**	008680/2016

CNH:	1162257407	**Registro/PGU:**	00127014106
Tipo do Processo:	SUSPENSAO DO SEU DIREITO DE CONDUZIR VEICULOS AUTOMOTORES		
Nº auto:	E022300300	**Órgão Autuador:**	300
Placa:	JYK5733	**Nº Pontos:**	0007
Data/hora/local:	15/10/2015 07:49 BR-364 KM 263.900 - SAO PEDRO DA CIPA		
Tipificação:	7471- TRANS VELOCIDADE SUPERIOR A MAXIMA PERMITID		

CONDUTOR:	IVANILTON MORAIS MOTA	**NÚMERO PROCESSO:**	008789/2016
CNH:	0622169213	**Registro/PGU:**	00618308396
Tipo do Processo:	SUSPENSAO DO SEU DIREITO DE CONDUZIR VEICULOS AUTOMOTORES		
Nº auto:	1B7153074	**Órgão Autuador:**	126200
Placa:	NRR2125	**Nº Pontos:**	0007
Data/hora/local:	03/01/2016 08:08 SP 300 KM 536 METROS 250 - ARACATUBA		
Tipificação:	7471- TRANS VELOCIDADE SUPERIOR A MAXIMA PERMITID		

CONDUTOR:	MARCIO DANIEL HANGAI	**NÚMERO PROCESSO:**	008860/2016
CNH:	0980361351	**Registro/PGU:**	01003351749
Tipo do Processo:	SUSPENSAO DO SEU DIREITO DE CONDUZIR VEICULOS AUTOMOTORES		
Nº auto:	1B6689724	**Órgão Autuador:**	126200
Placa:	HTQ9026	**Nº Pontos:**	0007
Data/hora/local:	31/12/2015 15:17 SP 270 KM 654 METROS 200 - PRESIDENTE EPITACIO		
Tipificação:	7471- TRANS VELOCIDADE SUPERIOR A MAXIMA PERMITID		

CONDUTOR:	JEAN ALEXSANDER NASCIMENTO GONCALVES	**NÚMERO PROCESSO:**	008862/2016
CNH:	0463029151	**Registro/PGU:**	00117377846
Tipo do Processo:	SUSPENSAO DO SEU DIREITO DE CONDUZIR VEICULOS AUTOMOTORES		
Nº auto:	RP00018177	**Órgão Autuador:**	290510
Placa:	OOG0044	**Nº Pontos:**	0007
Data/hora/local:	17/02/2016 14:23 AV.PROF.LUIZ A. DE OLIVEIRA X R. MANOEL I.DE - CAMPO GRANDE		
Tipificação:	7471- TRANS VELOCIDADE SUPERIOR A MAXIMA PERMITID		

CONDUTOR:	ARALDINDO DE ALMEIDA CATARINELLI PINTO	**NÚMERO PROCESSO:**	008867/2016
CNH:	0862698742	**Registro/PGU:**	02582428373
Tipo do Processo:	SUSPENSAO DO SEU DIREITO DE CONDUZIR VEICULOS AUTOMOTORES		
Nº auto:	RE0243862	**Órgão Autuador:**	290510
Placa:	HRZ2534	**Nº Pontos:**	0007
Data/hora/local:	21/02/2016 17:06 AV. GURY MARQUES, PROXIMO A RUA JOSE PEDROSIA - CAMPO GRANDE		
Tipificação:	7471- TRANS VELOCIDADE SUPERIOR A MAXIMA PERMITID		

CONDUTOR:	ANDRE SAMUEL DE SOUSA	**NÚMERO PROCESSO:**	008877/2016
CNH:	1015554962	**Registro/PGU:**	04543741050
Tipo do Processo:	SUSPENSAO DO SEU DIREITO DE CONDUZIR VEICULOS AUTOMOTORES		
Nº auto:	R296029386	**Órgão Autuador:**	100
Placa:	JJV4439	**Nº Pontos:**	0007
Data/hora/local:	03/11/2015 08:47 BR-060 KM-381 UF-GO - RIO VERDE		
Tipificação:	7471- TRANS VELOCIDADE SUPERIOR A MAXIMA PERMITID		

CONDUTOR:	GILSON CARDOSO RUFINO	**NÚMERO PROCESSO:**	008892/2016
CNH:	0462147850	**Registro/PGU:**	00065871401
Tipo do Processo:	SUSPENSAO DO SEU DIREITO DE CONDUZIR VEICULOS AUTOMOTORES		
Nº auto:	E022319964	**Órgão Autuador:**	300
Placa:	JGB1086	**Nº Pontos:**	0007
Data/hora/local:	18/10/2015 18:18 BR-267 KM 361.500 - MARACAJU		
Tipificação:	7471- TRANS VELOCIDADE SUPERIOR A MAXIMA PERMITID		

CONDUTOR:	REINALDO GREFE	**NÚMERO PROCESSO:**	008899/2016
CNH:	0740084822	**Registro/PGU:**	03750168095
Tipo do Processo:	SUSPENSAO DO SEU DIREITO DE CONDUZIR VEICULOS AUTOMOTORES		
Nº auto:	00011798RP	**Órgão Autuador:**	112100
Placa:	NSA4287	**Nº Pontos:**	0007
Data/hora/local:	16/02/2016 15:49 MS-164 km 03 - SENTIDO MARACAJU - MARACAJU		
Tipificação:	7471- TRANS VELOCIDADE SUPERIOR A MAXIMA PERMITID		

CONDUTOR:	SANDRA CRISTINA DE FARIA	**NÚMERO PROCESSO:**	008913/2016
CNH:	1089433795	**Registro/PGU:**	00850495292
Tipo do Processo:	SUSPENSAO DO SEU DIREITO DE CONDUZIR VEICULOS AUTOMOTORES		
Nº auto:	E022316937	**Órgão Autuador:**	300
Placa:	HTN5652	**Nº Pontos:**	0007
Data/hora/local:	17/10/2015 14:41 BR-163 KM 493.370 - CAMPO GRANDE		
Tipificação:	7471- TRANS VELOCIDADE SUPERIOR A MAXIMA PERMITID		

CONDUTOR:	EVANDRO TESSARO	**NÚMERO PROCESSO:**	008927/2016
CNH:	0743499112	**Registro/PGU:**	00240257860
Tipo do Processo:	SUSPENSAO DO SEU DIREITO DE CONDUZIR VEICULOS AUTOMOTORES		
Nº auto:	E022156508	**Órgão Autuador:**	300
Placa:	NSD9586	**Nº Pontos:**	0007
Data/hora/local:	09/10/2015 08:34 BR-163 KM 5.220 - MUNDO NOVO		
Tipificação:	7471- TRANS VELOCIDADE SUPERIOR A MAXIMA PERMITID		

CONDUTOR:	ELIZANGELA DA SILVA FERREIRA	**NÚMERO PROCESSO:**	008940/2016
CNH:	0980497760	**Registro/PGU:**	04880773151
Tipo do Processo:	SUSPENSAO DO SEU DIREITO DE CONDUZIR VEICULOS AUTOMOTORES		
Nº auto:	E022445556	**Órgão Autuador:**	300
Placa:	HSY0749	**Nº Pontos:**	0007
Data/hora/local:	26/10/2015 16:36 BR-158 KM 250.480 - TRES LAGOAS		
Tipificação:	7471- TRANS VELOCIDADE SUPERIOR A MAXIMA PERMITID		

CONDUTOR:	OSMAR DA SILVA SOUSA	**NÚMERO PROCESSO:**	008941/2016
CNH:	1090391821	**Registro/PGU:**	00984496003
Tipo do Processo:	SUSPENSAO DO SEU DIREITO DE CONDUZIR VEICULOS AUTOMOTORES		
Nº auto:	RE0243845	**Órgão Autuador:**	290510
Placa:	OOU8164	**Nº Pontos:**	0007
Data/hora/local:	21/02/2016 14:52 AV.SOLON PADILHA-PROX.R.TIBERIO GRACO-SENT C- - CAMPO GRANDE		
Tipificação:	7471- TRANS VELOCIDADE SUPERIOR A MAXIMA PERMITID		

CONDUTOR:	JOSE MAURICIO BARCELOS ALVES CASTELLO	**NÚMERO PROCESSO:**	008962/2016
CNH:	0463106555	**Registro/PGU:**	01970766503
Tipo do Processo:	SUSPENSAO DO SEU DIREITO DE CONDUZIR VEICULOS AUTOMOTORES		
Nº auto:	E022012329	**Órgão Autuador:**	300
Placa:	OOK7657	**Nº Pontos:**	0007
Data/hora/local:	03/10/2015 11:24 BR-267 KM 477.380 - GUIA LOPES DA LAGUNA		
Tipificação:	7471- TRANS VELOCIDADE SUPERIOR A MAXIMA PERMITID		

CONDUTOR:	BRUNO XAVIER FREITAS LOPES	**NÚMERO PROCESSO:**	008966/2016
CNH:	0861406691	**Registro/PGU:**	01174913908
Tipo do Processo:	SUSPENSAO DO SEU DIREITO DE CONDUZIR VEICULOS AUTOMOTORES		
Nº auto:	EMV0616263	**Órgão Autuador:**	290510
Placa:	HTQ2860	**Nº Pontos:**	0007
Data/hora/local:	08/11/2015 01:12 AV. AF. PENA C/ AV. ARQ. R. GIL DE CAMILO SEN - CAMPO GRANDE		
Tipificação:	7471- TRANS VELOCIDADE SUPERIOR A MAXIMA PERMITID		

CONDUTOR:	ROMEU MARIANO MARTINS	**NÚMERO PROCESSO:**	009114/2016
CNH:	1010600452	**Registro/PGU:**	00904897576
Tipo do Processo:	SUSPENSAO DO SEU DIREITO DE CONDUZIR VEICULOS AUTOMOTORES		
Nº auto:	00456628LE	**Órgão Autuador:**	112100
Placa:	HSC6558	**Nº Pontos:**	0007
Data/hora/local:	10/03/2016 15:31 3030-RUA MONTEALEGRE, 3030,FRENTE COL. BANDEIR - DOURADOS		
Tipificação:	7471- TRANS VELOCIDADE SUPERIOR A MAXIMA PERMITID		

CONDUTOR:	CANDIDO ARGUELO LOPES	**NÚMERO PROCESSO:**	009116/2016
CNH:	1011714267	**Registro/PGU:**	00280003900
Tipo do Processo:	SUSPENSAO DO SEU DIREITO DE CONDUZIR VEICULOS AUTOMOTORES		
Nº auto:	00455993LE	**Órgão Autuador:**	112100
Placa:	OOJ9141	**Nº Pontos:**	0007
Data/hora/local:	07/03/2016 10:59 RODOVIA MS 060,KM362,PROX. AO FRIGORIFICO JBS - CAMPO GRANDE		
Tipificação:	7471- TRANS VELOCIDADE SUPERIOR A MAXIMA PERMITID		

CONDUTOR:	ANTAO RODRIGUES DE LIMA	**NÚMERO PROCESSO:**	009117/2016
CNH:	0905084831	**Registro/PGU:**	00271098600
Tipo do Processo:	SUSPENSAO DO SEU DIREITO DE CONDUZIR VEICULOS AUTOMOTORES		
Nº auto:	00456847LE	**Órgão Autuador:**	112100
Placa:	HSQ4174	**Nº Pontos:**	0007
Data/hora/local:	11/03/2016 21:37 3060-RUA PALMEIRAS, 1650,AO LADO DE AABB - DOURADOS		
Tipificação:	7471- TRANS VELOCIDADE SUPERIOR A MAXIMA PERMITID		

CONDUTOR:	RAMAO DA SILVA	**NÚMERO PROCESSO:**	009119/2016
CNH:	0263389565	**Registro/PGU:**	00576490076
Tipo do Processo:	SUSPENSAO DO SEU DIREITO DE CONDUZIR VEICULOS AUTOMOTORES		
Nº auto:	00455620LE	**Órgão Autuador:**	112100
Placa:	GLS8041	**Nº Pontos:**	0007
Data/hora/local:	06/03/2016 18:50 AV.DORVALINO DOS SANTOS,S/N PROX. PERNANBUCO S - SIDROLANDIA		
Tipificação:	7471- TRANS VELOCIDADE SUPERIOR A MAXIMA PERMITID		

CONDUTOR:	MANOEL BATISTA DA SILVA NETO	**NÚMERO PROCESSO:**	009122/2016
CNH:	0220672147	**Registro/PGU:**	00138211340
Tipo do Processo:	SUSPENSAO DO SEU DIREITO DE CONDUZIR VEICULOS AUTOMOTORES		
Nº auto:	00455988LE	**Órgão Autuador:**	112100
Placa:	HRQ9159	**Nº Pontos:**	0007
Data/hora/local:	07/03/2016 10:47 AV.MANOEL MURTINHO 961 - ANASTACIO		
Tipificação:	7471- TRANS VELOCIDADE SUPERIOR A MAXIMA PERMITID		

CONDUTOR:	MANOEL BATISTA DA SILVA NETO	**NÚMERO PROCESSO:**	009123/2016
CNH:	0220672147	**Registro/PGU:**	00138211340
Tipo do Processo:	SUSPENSAO DO SEU DIREITO DE CONDUZIR VEICULOS AUTOMOTORES		
Nº auto:	00456078LE	**Órgão Autuador:**	112100
Placa:	HRQ9159	**Nº Pontos:**	0007
Data/hora/local:	07/03/2016 15:48 AV.MANOEL MURTINHO 961 - ANASTACIO		
Tipificação:	7471- TRANS VELOCIDADE SUPERIOR A MAXIMA PERMITID		

CONDUTOR:	MANOEL BATISTA DA SILVA NETO	**NÚMERO PROCESSO:**	009124/2016
CNH:	0220672147	**Registro/PGU:**	00138211340
Tipo do Processo:	SUSPENSAO DO SEU DIREITO DE CONDUZIR VEICULOS AUTOMOTORES		
Nº auto:	00456625LE	**Órgão Autuador:**	112100
Placa:	HRQ9159	**Nº Pontos:**	0007
Data/hora/local:	10/03/2016 15:07 AV.MANOEL MURTINHO 961 - ANASTACIO		
Tipificação:	7471- TRANS VELOCIDADE SUPERIOR A MAXIMA PERMITID		

CONDUTOR:	JOSE DOMINGOS RIBEIRO	**NÚMERO PROCESSO:**	009128/2016
CNH:	0685202679	**Registro/PGU:**	05355360809
Tipo do Processo:	SUSPENSAO DO SEU DIREITO DE CONDUZIR VEICULOS AUTOMOTORES		

Nº auto:	00456120LE	**Órgão Autuador:**	112100
Placa:	NSC0350	**Nº Pontos:**	0007
Data/hora/local:	08/03/2016 06:18 AV.PRESIDENTE VARGAS, OPOSTO AO N 300-SENT.B - DOURADOS		
Tipificação:	7471- TRANS VELOCIDADE SUPERIOR A MAXIMA PERMITID		

CONDUTOR:	FERNANDO JORGE DE BARROS	**NÚMERO PROCESSO:**	009140/2016
CNH:	0625848778	**Registro/PGU:**	00199438154
Tipo do Processo:	SUSPENSAO DO SEU DIREITO DE CONDUZIR VEICULOS AUTOMOTORES		
Nº auto:	00456508LE	**Órgão Autuador:**	112100
Placa:	QAA1222	**Nº Pontos:**	0007
Data/hora/local:	09/03/2016 19:22 3019-AV. DORVALINO DOS SANTOS, Nó 811 - SIDROLANDIA		
Tipificação:	7471- TRANS VELOCIDADE SUPERIOR A MAXIMA PERMITID		

CONDUTOR:	SULENIR BARBOSA RENOVATO	**NÚMERO PROCESSO:**	009144/2016
CNH:	0321768022	**Registro/PGU:**	04794105815
Tipo do Processo:	SUSPENSAO DO SEU DIREITO DE CONDUZIR VEICULOS AUTOMOTORES		
Nº auto:	00456546LE	**Órgão Autuador:**	112100
Placa:	HTC4135	**Nº Pontos:**	0007
Data/hora/local:	10/03/2016 09:15 AV.PRESIDENTE VARGAS 2330 PROX. ULTRAGAZ SENTI - DOURADOS		
Tipificação:	7471- TRANS VELOCIDADE SUPERIOR A MAXIMA PERMITID		

CONDUTOR:	SULENIR BARBOSA RENOVATO	**NÚMERO PROCESSO:**	009145/2016
CNH:	0321768022	**Registro/PGU:**	04794105815
Tipo do Processo:	SUSPENSAO DO SEU DIREITO DE CONDUZIR VEICULOS AUTOMOTORES		
Nº auto:	00456696LE	**Órgão Autuador:**	112100
Placa:	HTC4135	**Nº Pontos:**	0007
Data/hora/local:	11/03/2016 07:52 AV.PRESIDENTE VARGAS, N 2815- SENTIDO CENTRO - DOURADOS		
Tipificação:	7471- TRANS VELOCIDADE SUPERIOR A MAXIMA PERMITID		

CONDUTOR:	FRANCISCO OLIVEIRA RECALDE	**NÚMERO PROCESSO:**	009164/2016
CNH:	0522637116	**Registro/PGU:**	02117771501
Tipo do Processo:	SUSPENSAO DO SEU DIREITO DE CONDUZIR VEICULOS AUTOMOTORES		
Nº auto:	00455567LE	**Órgão Autuador:**	112100
Placa:	NRR0138	**Nº Pontos:**	0007
Data/hora/local:	06/03/2016 14:20 3063-AV.MATO GROSSO,522 SENTIDO CENTRO - JARDIM		
Tipificação:	7471- TRANS VELOCIDADE SUPERIOR A MAXIMA PERMITID		

CONDUTOR:	JOAO LUIS DA SILVA LOPES	**NÚMERO PROCESSO:**	009167/2016
CNH:	0741360171	**Registro/PGU:**	02825956846
Tipo do Processo:	SUSPENSAO DO SEU DIREITO DE CONDUZIR VEICULOS AUTOMOTORES		
Nº auto:	00455142LE	**Órgão Autuador:**	112100
Placa:	HTW7221	**Nº Pontos:**	0007
Data/hora/local:	04/03/2016 12:30 3104- PRES MANOEL FERRAZ FRENTE CREC ZE DU SE - CAMPO GRANDE		
Tipificação:	7471- TRANS VELOCIDADE SUPERIOR A MAXIMA PERMITID		

CONDUTOR:	PAULO SERGIO PEDROSO VILARBA	**NÚMERO PROCESSO:**	009169/2016
CNH:	1236141262	**Registro/PGU:**	01562580907
Tipo do Processo:	SUSPENSAO DO SEU DIREITO DE CONDUZIR VEICULOS AUTOMOTORES		
Nº auto:	00456268LE	**Órgão Autuador:**	112100
Placa:	HTH1583	**Nº Pontos:**	0007
Data/hora/local:	08/03/2016 11:05 3004-AV. MARECHAL FLORIANO, ESTADIO MUNICIPAL - MARACAJU		
Tipificação:	7471- TRANS VELOCIDADE SUPERIOR A MAXIMA PERMITID		

CONDUTOR:	TAYARA KEROLLAYNNE DE MELO TEIXEIRA	**NÚMERO PROCESSO:**	009215/2016
CNH:	1087537166	**Registro/PGU:**	06062586074
Tipo do Processo:	SUSPENSAO DO SEU DIREITO DE CONDUZIR VEICULOS AUTOMOTORES		
Nº auto:	00457442LE	**Órgão Autuador:**	112100
Placa:	AWA4378	**Nº Pontos:**	0007
Data/hora/local:	13/03/2016 07:18 3068-AV. BRASIL, 131 - PONTA PORA		
Tipificação:	7471- TRANS VELOCIDADE SUPERIOR A MAXIMA PERMITID		

CONDUTOR:	JOSIAS PEREIRA DOS SANTOS	**NÚMERO PROCESSO:**	009221/2016
CNH:	1240992730	**Registro/PGU:**	04599768304
Tipo do Processo:	SUSPENSAO DO SEU DIREITO DE CONDUZIR VEICULOS AUTOMOTORES		
Nº auto:	00457508LE	**Órgão Autuador:**	112100
Placa:	HTI5946	**Nº Pontos:**	0007
Data/hora/local:	13/03/2016 12:52 3071-RODOVIA MS-164, 1.088 - PONTA PORA		
Tipificação:	7471- TRANS VELOCIDADE SUPERIOR A MAXIMA PERMITID		

CONDUTOR:	JOSE ALBERTO DE ALMEIDA	**NÚMERO PROCESSO:**	009235/2016
CNH:	0767120577	**Registro/PGU:**	00116761470
Tipo do Processo:	SUSPENSAO DO SEU DIREITO DE CONDUZIR VEICULOS AUTOMOTORES		
Nº auto:	EMV0645218	**Órgão Autuador:**	290510
Placa:	HSD7761	**Nº Pontos:**	0007
Data/hora/local:	08/03/2016 03:49 AV. AFONSO PENA COM R. ALAGOAS - C/B - CAMPO GRANDE		
Tipificação:	7471- TRANS VELOCIDADE SUPERIOR A MAXIMA PERMITID		

CONDUTOR:	LUIZ CLAUDIO FERREIRA MAIA	**NÚMERO PROCESSO:**	009247/2016
CNH:	0362405607	**Registro/PGU:**	03483528803
Tipo do Processo:	SUSPENSAO DO SEU DIREITO DE CONDUZIR VEICULOS AUTOMOTORES		
Nº auto:	LE0293192	**Órgão Autuador:**	290510
Placa:	HRF9265	**Nº Pontos:**	0007
Data/hora/local:	08/03/2016 13:03 AV.JULIO DE CASTILHO, 798 SENTIDO C-B - CAMPO GRANDE		
Tipificação:	7471- TRANS VELOCIDADE SUPERIOR A MAXIMA PERMITID		

CONDUTOR:	JOSE CARNEIRO DE MENDONCA	**NÚMERO PROCESSO:**	009248/2016
CNH:	1235649012	**Registro/PGU:**	02266541648
Tipo do Processo:	SUSPENSAO DO SEU DIREITO DE CONDUZIR VEICULOS AUTOMOTORES		
Nº auto:	00457378LE	**Órgão Autuador:**	112100
Placa:	HSG2643	**Nº Pontos:**	0007
Data/hora/local:	12/03/2016 17:43 RODOVIA MS 060,KM362,PROX. AO FRIGORIFICO JBS - CAMPO GRANDE		
Tipificação:	7471- TRANS VELOCIDADE SUPERIOR A MAXIMA PERMITID		

CONDUTOR:	WILSON WALDIR BINZ	**NÚMERO PROCESSO:**	009250/2016
CNH:	0212055434	**Registro/PGU:**	02963928565
Tipo do Processo:	SUSPENSAO DO SEU DIREITO DE CONDUZIR VEICULOS AUTOMOTORES		
Nº auto:	00457318LE	**Órgão Autuador:**	112100
Placa:	HSX9838	**Nº Pontos:**	0007
Data/hora/local:	12/03/2016 13:21 3008-AV. MARECHAL FLORIANO, Nó 200 - MARACAJU		
Tipificação:	7471- TRANS VELOCIDADE SUPERIOR A MAXIMA PERMITID		

CONDUTOR:	AMERICO BRUM DE MATTOS	**NÚMERO PROCESSO:**	009251/2016
CNH:	0685287350	**Registro/PGU:**	00198701873
Tipo do Processo:	SUSPENSAO DO SEU DIREITO DE CONDUZIR VEICULOS AUTOMOTORES		
Nº auto:	00457712LE	**Órgão Autuador:**	112100
Placa:	OOK4622	**Nº Pontos:**	0007
Data/hora/local:	14/03/2016 15:39 3030-RUA MONTEALEGRE, 3030,FRENTE COL. BANDEIR - DOURADOS		
Tipificação:	7471- TRANS VELOCIDADE SUPERIOR A MAXIMA PERMITID		

CONDUTOR:	ANTAO RODRIGUES DE LIMA	**NÚMERO PROCESSO:**	009256/2016
CNH:	0905084831	**Registro/PGU:**	00271098600
Tipo do Processo:	SUSPENSAO DO SEU DIREITO DE CONDUZIR VEICULOS AUTOMOTORES		
Nº auto:	00457393LE	**Órgão Autuador:**	112100
Placa:	HSQ4174	**Nº Pontos:**	0007
Data/hora/local:	12/03/2016 19:44 3060-RUA PALMEIRAS, 1650,AO LADO DE AABB - DOURADOS		
Tipificação:	7471- TRANS VELOCIDADE SUPERIOR A MAXIMA PERMITID		

CONDUTOR:	MARIO EUCLIDES SANTANA	**NÚMERO PROCESSO:**	009261/2016
CNH:	0804221303	**Registro/PGU:**	01526957621
Tipo do Processo:	SUSPENSAO DO SEU DIREITO DE CONDUZIR VEICULOS AUTOMOTORES		
Nº auto:	LE0293059	**Órgão Autuador:**	290510
Placa:	NUD4935	**Nº Pontos:**	0007
Data/hora/local:	05/03/2016 07:21 AV.JULIO DE CASTILHO, 798 SENTIDO C-B - CAMPO GRANDE		
Tipificação:	7471- TRANS VELOCIDADE SUPERIOR A MAXIMA PERMITID		

CONDUTOR:	MANOEL BATISTA DA SILVA NETO	**NÚMERO PROCESSO:**	009262/2016
CNH:	0220672147	**Registro/PGU:**	00138211340
Tipo do Processo:	SUSPENSAO DO SEU DIREITO DE CONDUZIR VEICULOS AUTOMOTORES		
Nº auto:	00457704LE	**Órgão Autuador:**	112100
Placa:	HRQ9159	**Nº Pontos:**	0007
Data/hora/local:	14/03/2016 14:52 AV.MANOEL MURTINHO 961 - ANASTACIO		
Tipificação:	7471- TRANS VELOCIDADE SUPERIOR A MAXIMA PERMITID		

CONDUTOR:	CLECIO AZEVEDO LOPES	**NÚMERO PROCESSO:**	009264/2016
CNH:	0742183934	**Registro/PGU:**	01729276019
Tipo do Processo:	SUSPENSAO DO SEU DIREITO DE CONDUZIR VEICULOS AUTOMOTORES		
Nº auto:	00458068LE	**Órgão Autuador:**	112100
Placa:	HTV5372	**Nº Pontos:**	0007
Data/hora/local:	16/03/2016 22:13 3073-AV.BRASIL 1733 FRENTE ALDAR VEIC SENT BA - PONTA PORA		
Tipificação:	7471- TRANS VELOCIDADE SUPERIOR A MAXIMA PERMITID		

CONDUTOR:	LUIZ AIRTON CANDIDO MADEIRA	**NÚMERO PROCESSO:**	009266/2016
CNH:	0522576625	**Registro/PGU:**	00033527409
Tipo do Processo:	SUSPENSAO DO SEU DIREITO DE CONDUZIR VEICULOS AUTOMOTORES		
Nº auto:	EMV0645833	**Órgão Autuador:**	290510
Placa:	OOT4520	**Nº Pontos:**	0007
Data/hora/local:	12/03/2016 00:52 AV.EDUARDO E.Z. X R.SEBASTIAO L./SENT. AV.CALO - CAMPO GRANDE		
Tipificação:	7471- TRANS VELOCIDADE SUPERIOR A MAXIMA PERMITID		

CONDUTOR:	JOAQUIM PINHEIRO DA SILVA	**NÚMERO PROCESSO:**	009273/2016
CNH:	0743537585	**Registro/PGU:**	02375854939
Tipo do Processo:	SUSPENSAO DO SEU DIREITO DE CONDUZIR VEICULOS AUTOMOTORES		
Nº auto:	00457817LE	**Órgão Autuador:**	112100
Placa:	HST4464	**Nº Pontos:**	0007
Data/hora/local:	15/03/2016 12:02 AV.CAP.OLINTO MANCINI, PROX. AO NR. 2825 B-C - TRES LAGOAS		
Tipificação:	7471- TRANS VELOCIDADE SUPERIOR A MAXIMA PERMITID		

CONDUTOR:	CLODOALDO GOMES BENITEZ	**NÚMERO PROCESSO:**	009280/2016
CNH:	0742116614	**Registro/PGU:**	00310004356
Tipo do Processo:	SUSPENSAO DO SEU DIREITO DE CONDUZIR VEICULOS AUTOMOTORES		
Nº auto:	RE0245834	**Órgão Autuador:**	290510
Placa:	DRC7147	**Nº Pontos:**	0007
Data/hora/local:	06/03/2016 15:31 AV. GURY MARQUES, PROXIMO A RUA JOSE PEDROSIA - CAMPO GRANDE		
Tipificação:	7471- TRANS VELOCIDADE SUPERIOR A MAXIMA PERMITID		

CONDUTOR:	SULENIR BARBOSA RENOVATO	**NÚMERO PROCESSO:**	009282/2016

CNH:	0321768022	**Registro/PGU:**	04794105815
Tipo do Processo:	SUSPENSAO DO SEU DIREITO DE CONDUZIR VEICULOS AUTOMOTORES		
Nº auto:	00457571LE	**Órgão Autuador:**	112100
Placa:	HTC4135	**Nº Pontos:**	0007
Data/hora/local:	13/03/2016 17:27 AV.PRESIDENTE VARGAS, N 2815- SENTIDO CENTRO - DOURADOS		
Tipificação:	7471- TRANS VELOCIDADE SUPERIOR A MAXIMA PERMITID		

CONDUTOR:	MOISES GOMES DA SILVA	**NÚMERO PROCESSO:**	009287/2016
CNH:	0100979350	**Registro/PGU:**	03194314739
Tipo do Processo:	SUSPENSAO DO SEU DIREITO DE CONDUZIR VEICULOS AUTOMOTORES		
Nº auto:	LE0293057	**Órgão Autuador:**	290510
Placa:	HTL4132	**Nº Pontos:**	0007
Data/hora/local:	05/03/2016 03:25 075 AV MANOEL DA COSTA LIMA 3259 - CAMPO GRANDE		
Tipificação:	7471- TRANS VELOCIDADE SUPERIOR A MAXIMA PERMITID		

CONDUTOR:	MOISES GOMES DA SILVA	**NÚMERO PROCESSO:**	009288/2016
CNH:	0100979350	**Registro/PGU:**	03194314739
Tipo do Processo:	SUSPENSAO DO SEU DIREITO DE CONDUZIR VEICULOS AUTOMOTORES		
Nº auto:	LE0293071	**Órgão Autuador:**	290510
Placa:	HTL4132	**Nº Pontos:**	0007
Data/hora/local:	05/03/2016 11:54 AV.MANOEL DA COSTA LIMA 1404 SENT. ERNESTO GEI - CAMPO GRANDE		
Tipificação:	7471- TRANS VELOCIDADE SUPERIOR A MAXIMA PERMITID		

CONDUTOR:	NELI COSTA DA COSTA	**NÚMERO PROCESSO:**	009292/2016
CNH:	0980359820	**Registro/PGU:**	03475435445
Tipo do Processo:	SUSPENSAO DO SEU DIREITO DE CONDUZIR VEICULOS AUTOMOTORES		
Nº auto:	RE0246034	**Órgão Autuador:**	290510
Placa:	OOS6790	**Nº Pontos:**	0007
Data/hora/local:	08/03/2016 15:46 AV.SOLON PADILHA-PROX.R.TIBERIO GRACO-SENT C- - CAMPO GRANDE		
Tipificação:	7471- TRANS VELOCIDADE SUPERIOR A MAXIMA PERMITID		

CONDUTOR:	EDINALDO LEAL DE CALDAS	**NÚMERO PROCESSO:**	009296/2016
CNH:	0740024423	**Registro/PGU:**	00268844760
Tipo do Processo:	SUSPENSAO DO SEU DIREITO DE CONDUZIR VEICULOS AUTOMOTORES		
Nº auto:	LE0293161	**Órgão Autuador:**	290510
Placa:	HTM6441	**Nº Pontos:**	0007
Data/hora/local:	07/03/2016 12:53 074 AV MANOEL DA COSTA LIMA 3259 - CAMPO GRANDE		
Tipificação:	7471- TRANS VELOCIDADE SUPERIOR A MAXIMA PERMITID		

CONDUTOR:	MARIA JOSE DA SILVA NOVAES	**NÚMERO PROCESSO:**	009302/2016
CNH:	0685292897	**Registro/PGU:**	00225843243
Tipo do Processo:	SUSPENSAO DO SEU DIREITO DE CONDUZIR VEICULOS AUTOMOTORES		
Nº auto:	00457829LE	**Órgão Autuador:**	112100
Placa:	KYP3030	**Nº Pontos:**	0007
Data/hora/local:	15/03/2016 12:45 AV.DORVALINO DOS SANTOS,S/N PROX. PERNANBUCO S - SIDROLANDIA		
Tipificação:	7471- TRANS VELOCIDADE SUPERIOR A MAXIMA PERMITID		

CONDUTOR:	ODINEY SOUZA PLEUTIN	**NÚMERO PROCESSO:**	009305/2016
CNH:	1163731470	**Registro/PGU:**	00212078789
Tipo do Processo:	SUSPENSAO DO SEU DIREITO DE CONDUZIR VEICULOS AUTOMOTORES		
Nº auto:	LE0293166	**Órgão Autuador:**	290510
Placa:	NSD6272	**Nº Pontos:**	0007
Data/hora/local:	07/03/2016 16:06 AV.JULIO DE CASTILHO, 798 SENTIDO C-B - CAMPO GRANDE		
Tipificação:	7471- TRANS VELOCIDADE SUPERIOR A MAXIMA PERMITID		

CONDUTOR:	MARCELO CARLOS FERREIRA	**NÚMERO PROCESSO:**	009307/2016
CNH:	0804360848	**Registro/PGU:**	00311083402
Tipo do Processo:	SUSPENSAO DO SEU DIREITO DE CONDUZIR VEICULOS AUTOMOTORES		
Nº auto:	00457778LE	**Órgão Autuador:**	112100
Placa:	OAU0115	**Nº Pontos:**	0007
Data/hora/local:	15/03/2016 09:46 3037-AV. MARCELINO PIRES, EM FRENTE METAL FOR - DOURADOS		
Tipificação:	7471- TRANS VELOCIDADE SUPERIOR A MAXIMA PERMITID		

CONDUTOR:	JUNIOR CESAR MENDES	**NÚMERO PROCESSO:**	009311/2016
CNH:	1236189873	**Registro/PGU:**	01026613725
Tipo do Processo:	SUSPENSAO DO SEU DIREITO DE CONDUZIR VEICULOS AUTOMOTORES		
Nº auto:	00457396LE	**Órgão Autuador:**	112100
Placa:	LXW0065	**Nº Pontos:**	0007
Data/hora/local:	12/03/2016 19:59 3068-AV. BRASIL, 131 - PONTA PORA		
Tipificação:	7471- TRANS VELOCIDADE SUPERIOR A MAXIMA PERMITID		

CONDUTOR:	FABIO JUNIOR DA SILVA	**NÚMERO PROCESSO:**	009312/2016
CNH:	0463114731	**Registro/PGU:**	04117080606
Tipo do Processo:	SUSPENSAO DO SEU DIREITO DE CONDUZIR VEICULOS AUTOMOTORES		
Nº auto:	00457534LE	**Órgão Autuador:**	112100
Placa:	HSS5468	**Nº Pontos:**	0007
Data/hora/local:	13/03/2016 15:17 3089-AV DO POETA FRENTE A GOVERN.SENT AV AF.P - CAMPO GRANDE		
Tipificação:	7471- TRANS VELOCIDADE SUPERIOR A MAXIMA PERMITID		

CONDUTOR:	ALEXANDRO DA SILVA	**NÚMERO PROCESSO:**	009313/2016
CNH:	1087306588	**Registro/PGU:**	01529108765
Tipo do Processo:	SUSPENSAO DO SEU DIREITO DE CONDUZIR VEICULOS AUTOMOTORES		
Nº auto:	RE0245438	**Órgão Autuador:**	290510
Placa:	AJK9334	**Nº Pontos:**	0007
Data/hora/local:	04/03/2016 22:24 3158-R.CEARA S/N PROXIMO AO VIAD.AV AFON PENA - CAMPO GRANDE		
Tipificação:	7471- TRANS VELOCIDADE SUPERIOR A MAXIMA PERMITID		

CONDUTOR:	SOLEIDE REGINA DA PAZ LIMA SILVA	**NÚMERO PROCESSO:**	009319/2016
CNH:	1089454383	**Registro/PGU:**	03683468709
Tipo do Processo:	SUSPENSAO DO SEU DIREITO DE CONDUZIR VEICULOS AUTOMOTORES		
Nº auto:	00289728LE	**Órgão Autuador:**	112100
Placa:	ANY3138	**Nº Pontos:**	0007
Data/hora/local:	22/02/2014 01:34 R.BELA VISTA, N 721 - DOURADOS		
Tipificação:	7471- TRANS VELOCIDADE SUPERIOR A MAXIMA PERMITID		

CONDUTOR:	CARLOS ALEXANDRE LIMA NOGUEIRA	**NÚMERO PROCESSO:**	009339/2016
CNH:	1011744250	**Registro/PGU:**	05644597998
Tipo do Processo:	SUSPENSAO DO SEU DIREITO DE CONDUZIR VEICULOS AUTOMOTORES		
Nº auto:	LE0293354	**Órgão Autuador:**	290510
Placa:	OOG1319	**Nº Pontos:**	0007
Data/hora/local:	11/03/2016 01:17 R.FRAIBURGO, 1340 - CAMPO GRANDE		
Tipificação:	7471- TRANS VELOCIDADE SUPERIOR A MAXIMA PERMITID		

CONDUTOR:	JOAO PEDRO GAMARRA MONTIEL	**NÚMERO PROCESSO:**	009350/2016
CNH:	0743486509	**Registro/PGU:**	00648022722
Tipo do Processo:	SUSPENSAO DO SEU DIREITO DE CONDUZIR VEICULOS AUTOMOTORES		
Nº auto:	RE0246627	**Órgão Autuador:**	290510
Placa:	HRU4274	**Nº Pontos:**	0007
Data/hora/local:	13/03/2016 22:54 AV. VER. THYRSON DE ALM. PROX. A AV GRACILIAN - CAMPO GRANDE		
Tipificação:	7471- TRANS VELOCIDADE SUPERIOR A MAXIMA PERMITID		

CONDUTOR:	JOAO PEDRO GAMARRA MONTIEL	**NÚMERO PROCESSO:**	009351/2016
CNH:	0743486509	**Registro/PGU:**	00648022722
Tipo do Processo:	SUSPENSAO DO SEU DIREITO DE CONDUZIR VEICULOS AUTOMOTORES		
Nº auto:	LE0293491	**Órgão Autuador:**	290510
Placa:	HRU4274	**Nº Pontos:**	0007
Data/hora/local:	13/03/2016 22:59 074 AV MANOEL DA COSTA LIMA 3259 - CAMPO GRANDE		
Tipificação:	7471- TRANS VELOCIDADE SUPERIOR A MAXIMA PERMITID		

CONDUTOR:	MOISES GOMES DA SILVA	**NÚMERO PROCESSO:**	009354/2016
CNH:	0100979350	**Registro/PGU:**	03194314739
Tipo do Processo:	SUSPENSAO DO SEU DIREITO DE CONDUZIR VEICULOS AUTOMOTORES		
Nº auto:	RE0246321	**Órgão Autuador:**	290510
Placa:	HTL4132	**Nº Pontos:**	0007
Data/hora/local:	11/03/2016 12:09 AV.DR.GUNTER HANS, 4.202 SENTIDO CENTRO-BAIRR - CAMPO GRANDE		
Tipificação:	7471- TRANS VELOCIDADE SUPERIOR A MAXIMA PERMITID		

CONDUTOR:	ROZELI FERNANDES DE MATOS	**NÚMERO PROCESSO:**	009358/2016
CNH:	1087147940	**Registro/PGU:**	02609803754
Tipo do Processo:	SUSPENSAO DO SEU DIREITO DE CONDUZIR VEICULOS AUTOMOTORES		
Nº auto:	LE0293443	**Órgão Autuador:**	290510
Placa:	HTQ8128	**Nº Pontos:**	0007
Data/hora/local:	13/03/2016 02:32 AV.JULIO DE CASTILHO,798 SENTIDO B-C - CAMPO GRANDE		
Tipificação:	7471- TRANS VELOCIDADE SUPERIOR A MAXIMA PERMITID		

CONDUTOR:	MARCELO BARBOSA DE LIMA	**NÚMERO PROCESSO:**	009359/2016
CNH:	1236145360	**Registro/PGU:**	01999049805
Tipo do Processo:	SUSPENSAO DO SEU DIREITO DE CONDUZIR VEICULOS AUTOMOTORES		
Nº auto:	RE0246480	**Órgão Autuador:**	290510
Placa:	HSS8857	**Nº Pontos:**	0007
Data/hora/local:	12/03/2016 16:50 AV.VEREADOR THYRSON DE ALMEIDA,PROX. AO Nó210 - CAMPO GRANDE		
Tipificação:	7471- TRANS VELOCIDADE SUPERIOR A MAXIMA PERMITID		

CONDUTOR:	CICERO DOS SANTOS SILVA	**NÚMERO PROCESSO:**	009380/2016
CNH:	0805409267	**Registro/PGU:**	05202391065
Tipo do Processo:	SUSPENSAO DO SEU DIREITO DE CONDUZIR VEICULOS AUTOMOTORES		
Nº auto:	RE0246892	**Órgão Autuador:**	290510
Placa:	NSD5978	**Nº Pontos:**	0007
Data/hora/local:	15/03/2016 17:58 AV. GURY MARQUES, PROXIMO A RUA JOSE PEDROSIA - CAMPO GRANDE		
Tipificação:	7471- TRANS VELOCIDADE SUPERIOR A MAXIMA PERMITID		

CONDUTOR:	DAVID CHAVES PELZL	**NÚMERO PROCESSO:**	009381/2016
CNH:	1291377331	**Registro/PGU:**	05156586206
Tipo do Processo:	SUSPENSAO DO SEU DIREITO DE CONDUZIR VEICULOS AUTOMOTORES		
Nº auto:	00459382LE	**Órgão Autuador:**	112100
Placa:	NRK2312	**Nº Pontos:**	0007
Data/hora/local:	21/03/2016 23:10 3090-AV DO POETA FRENTE A GOVERN SENT AV MATO - CAMPO GRANDE		
Tipificação:	7471- TRANS VELOCIDADE SUPERIOR A MAXIMA PERMITID		

CONDUTOR:	SILVIO PREGUICA	**NÚMERO PROCESSO:**	009397/2016
CNH:	0740048000	**Registro/PGU:**	03212210100
Tipo do Processo:	SUSPENSAO DO SEU DIREITO DE CONDUZIR VEICULOS AUTOMOTORES		
Nº auto:	00459348LE	**Órgão Autuador:**	112100
Placa:	HSX7986	**Nº Pontos:**	0007
Data/hora/local:	21/03/2016 14:44 AV.DORVALINO DOS SANTOS,S/N PROX. PERNANBUCO S - SIDROLANDIA		
Tipificação:	7471- TRANS VELOCIDADE SUPERIOR A MAXIMA PERMITID		

CONDUTOR:	ELIAS FRANCISCO DA SILVA	**NÚMERO PROCESSO:**	009402/2016
CNH:	0569114380	**Registro/PGU:**	02939579589
Tipo do Processo:	SUSPENSAO DO SEU DIREITO DE CONDUZIR VEICULOS AUTOMOTORES		
Nº auto:	RE0246954	**Órgão Autuador:**	290510
Placa:	HSQ7086	**Nº Pontos:**	0007
Data/hora/local:	16/03/2016 11:31 AV.DR.GUNTER HANS, 4.202 SENTIDO CENTRO-BAIRR - CAMPO GRANDE		
Tipificação:	7471- TRANS VELOCIDADE SUPERIOR A MAXIMA PERMITID		

O prazo para a apresentação da defesa escrita é **15 (quinze) dias** a contar desta publicação. A não apresentação da defesa implicará no prosseguimento do respectivo processo, nos termos da Lei.

A defesa apresentada deverá conter: a) nome do órgão de registro da habilitação a que se dirige; b) identificação do infrator: c) exposição dos fatos, fundamentação legal do pedido, documentos que comprovem a alegação; d) data e assinatura do requerente ou seu representante legal, mediante apresentação de procuração, na forma da lei.

Campo Grande (MS), 12 de julho de 2016.

GERSON CLARO DINO
Diretor-Presidente

EDITAL DE NOTIFICAÇÃO DE INSTAURAÇÃO DE PROCESSO ADMINISTRATIVO PARA IMPOSICAO DE PENALIDADE N. 079, DE 12 DE JULHO DE 2016.

O Diretor-Presidente do DETRAN/MS, no uso de suas atribuições conferidas pela Lei nº 9.503/97 e alterações, em especial os artigos 256, 261 e 263, todos do Código de Trânsito Brasileiro, e o § 4º do artigo 10, da Resolução 182/2005 do CONTRAN, NOTIFICA os condutores abaixo relacionados da instauração de processo administrativo para a aplicação da penalidade de suspensão/cancelamento/cassação do direito de conduzir veículos automotores, conforme infrações especificadas:

CONDUTOR:	MARCOS JOSE MACHADO	**NÚMERO PROCESSO:**	004510/2016
CNH:	1086078777	**Registro/PGU:**	01169930202
Tipo do Processo:	SUSPENSAO DO SEU DIREITO DE CONDUZIR VEICULOS AUTOMOTORES		
Nº auto:	E249939118	**Órgão Autuador:**	100
Placa:	QAA9909	**Nº Pontos:**	0007
Data/hora/local:	05/07/2015 15:26 BR-163 KM-530 UF-MS - JARAGUARI		
Tipificação:	5169-1 Dirigir sob a influencia de alcool		

CONDUTOR:	JOSE LIMIRIO DA COSTA	**NÚMERO PROCESSO:**	004757/2016
CNH:	1087334308	**Registro/PGU:**	04865429791
Tipo do Processo:	SUSPENSAO DO SEU DIREITO DE CONDUZIR VEICULOS AUTOMOTORES		
Nº auto:	MS1898732	**Órgão Autuador:**	112100
Placa:	DTC4854	**Nº Pontos:**	0007
Data/hora/local:	01/11/2015 22:43 AV MANOEL DA COSTA LIMA C/ R TUPA - CAMPO GRANDE		
Tipificação:	5169-1 Dirigir sob a influencia de alcool		

CONDUTOR:	DILBERTO SILVA	**NÚMERO PROCESSO:**	004897/2016
CNH:	0525787790	**Registro/PGU:**	02127664980
Tipo do Processo:	SUSPENSAO DO SEU DIREITO DE CONDUZIR VEICULOS AUTOMOTORES		
Nº auto:	MS1810171	**Órgão Autuador:**	112100
Placa:	HRS0060	**Nº Pontos:**	0007
Data/hora/local:	08/11/2015 17:50 R MARIA MENDES CRUZ. COM A R ORESTE PRATA TIB - TRES LAGOAS		
Tipificação:	5169-1 Dirigir sob a influencia de alcool		

CONDUTOR:	MARCOS ROGERIO GARCIA DE FREITAS	**NÚMERO PROCESSO:**	004921/2016
CNH:	0938721520	**Registro/PGU:**	04013336094
Tipo do Processo:	SUSPENSAO DO SEU DIREITO DE CONDUZIR VEICULOS AUTOMOTORES		
Nº auto:	MS1879730	**Órgão Autuador:**	112100
Placa:	IEP8726	**Nº Pontos:**	0007
Data/hora/local:	08/11/2015 03:15 R PRACA DA REPUBLICA 89 - PARANAIBA		
Tipificação:	5169-1 Dirigir sob a influencia de alcool		

CONDUTOR:	MAURO CREPALDI MORAIS	**NÚMERO PROCESSO:**	004932/2016
CNH:	0426334370	**Registro/PGU:**	03039690617
Tipo do Processo:	SUSPENSAO DO SEU DIREITO DE CONDUZIR VEICULOS AUTOMOTORES		
Nº auto:	MS1891272	**Órgão Autuador:**	112100
Placa:	HRM1745	**Nº Pontos:**	0007
Data/hora/local:	08/11/2015 18:20 ESTRADA DO PANTANAL KM 15 - COXIM		
Tipificação:	5169-1 Dirigir sob a influencia de alcool		

CONDUTOR:	GENARO ANTONIO GIMENES MORALES JUNIOR	**NÚMERO PROCESSO:**	004978/2016
CNH:	0689460164	**Registro/PGU:**	05430431699
Tipo do Processo:	SUSPENSAO DO SEU DIREITO DE CONDUZIR VEICULOS AUTOMOTORES		
Nº auto:	MS1980060	**Órgão Autuador:**	112100
Placa:	HTI4721	**Nº Pontos:**	0007
Data/hora/local:	13/11/2015 22:35 AV BRASIL Nó 2890 - PONTA PORA		
Tipificação:	5169-1 Dirigir sob a influencia de alcool		

CONDUTOR:	VALDINEI VIERA DOS SANTOS	**NÚMERO PROCESSO:**	005094/2016
CNH:	1015587935	**Registro/PGU:**	02803608944
Tipo do Processo:	SUSPENSAO DO SEU DIREITO DE CONDUZIR VEICULOS AUTOMOTORES		
Nº auto:	E246963913	**Órgão Autuador:**	100
Placa:	AIL4761	**Nº Pontos:**	0007
Data/hora/local:	01/05/2015 20:20 BR-163 KM-270 UF-MS - DOURADOS		
Tipificação:	5169-1 Dirigir sob a influencia de alcool		

CONDUTOR:	EDER PEDRO DE SOUZA	**NÚMERO PROCESSO:**	005131/2016
CNH:	0688410700	**Registro/PGU:**	04461588180
Tipo do Processo:	SUSPENSAO DO SEU DIREITO DE CONDUZIR VEICULOS AUTOMOTORES		
Nº auto:	T067595995	**Órgão Autuador:**	100
Placa:	OOG0358	**Nº Pontos:**	0007
Data/hora/local:	15/08/2015 15:16 BR-262 KM-5 UF-MS - TRES LAGOAS		
Tipificação:	5169-1 Dirigir sob a influencia de alcool		

CONDUTOR:	CRISTIANO SILVA FERNANDES	**NÚMERO PROCESSO:**	005142/2016
CNH:	1236124643	**Registro/PGU:**	03928561588
Tipo do Processo:	SUSPENSAO DO SEU DIREITO DE CONDUZIR VEICULOS AUTOMOTORES		
Nº auto:	MS1744101	**Órgão Autuador:**	112100
Placa:	NRV8626	**Nº Pontos:**	0007
Data/hora/local:	14/11/2015 20:55 RUA SETE DE SETEMBRO PROX/ AO SUP. PRINCESA - AQUIDAUANA		
Tipificação:	5169-1 Dirigir sob a influencia de alcool		

CONDUTOR:	DANIELLY SOUSA DE OLIVEIRA	**NÚMERO PROCESSO:**	005154/2016
CNH:	1089450762	**Registro/PGU:**	04244204292
Tipo do Processo:	SUSPENSAO DO SEU DIREITO DE CONDUZIR VEICULOS AUTOMOTORES		
Nº auto:	T065347117	**Órgão Autuador:**	100
Placa:	HTU5228	**Nº Pontos:**	0007
Data/hora/local:	03/05/2015 21:23 BR-163 KM-454 UF-MS - CAMPO GRANDE		
Tipificação:	5169-1 Dirigir sob a influencia de alcool		

CONDUTOR:	LUIZ UMBERTO MARTINS CALIXTRO	**NÚMERO PROCESSO:**	005169/2016
CNH:	1235648848	**Registro/PGU:**	04364990305
Tipo do Processo:	SUSPENSAO DO SEU DIREITO DE CONDUZIR VEICULOS AUTOMOTORES		
Nº auto:	E251504999	**Órgão Autuador:**	100
Placa:	JPP2794	**Nº Pontos:**	0007
Data/hora/local:	26/08/2015 22:20 BR-163 KM-703 UF-MS - RIO VERDE DE MATO GROSSO		
Tipificação:	5169-1 Dirigir sob a influencia de alcool		

CONDUTOR:	LARYSSON CONRADO BISPO	**NÚMERO PROCESSO:**	005173/2016
CNH:	0742189169	**Registro/PGU:**	05040301450
Tipo do Processo:	SUSPENSAO DO SEU DIREITO DE CONDUZIR VEICULOS AUTOMOTORES		
Nº auto:	B149805397	**Órgão Autuador:**	100
Placa:	IBQ4595	**Nº Pontos:**	0007
Data/hora/local:	01/05/2015 09:01 BR-163 KM-180 UF-MS - JUTI		
Tipificação:	5169-1 Dirigir sob a influencia de alcool		

CONDUTOR:	JAMIL DA CUNHA SOARES	**NÚMERO PROCESSO:**	005176/2016
CNH:	0623947336	**Registro/PGU:**	05321896399
Tipo do Processo:	SUSPENSAO DO SEU DIREITO DE CONDUZIR VEICULOS AUTOMOTORES		
Nº auto:	E245799036	**Órgão Autuador:**	100
Placa:	HRG1033	**Nº Pontos:**	0007
Data/hora/local:	02/04/2015 20:28 BR-262 KM-481 UF-MS - ANASTACIO		
Tipificação:	5169-1 Dirigir sob a influencia de alcool		

CONDUTOR:	RONALDO BENITES	**NÚMERO PROCESSO:**	005184/2016
CNH:	1162243758	**Registro/PGU:**	05036599006
Tipo do Processo:	SUSPENSAO DO SEU DIREITO DE CONDUZIR VEICULOS AUTOMOTORES		
Nº auto:	T066085667	**Órgão Autuador:**	100
Placa:	NRV7157	**Nº Pontos:**	0007
Data/hora/local:	01/05/2015 10:11 BR-060 KM-362 UF-MS - CAMPO GRANDE		
Tipificação:	5169-1 Dirigir sob a influencia de alcool		

CONDUTOR:	ROBISON COSTA NASCIMENTO	**NÚMERO PROCESSO:**	005195/2016
CNH:	1087151542	**Registro/PGU:**	05055971779
Tipo do Processo:	SUSPENSAO DO SEU DIREITO DE CONDUZIR VEICULOS AUTOMOTORES		
Nº auto:	E231410832	**Órgão Autuador:**	100
Placa:	HSO0431	**Nº Pontos:**	0007
Data/hora/local:	23/03/2014 19:30 BR-163 KM-267 UF-MS - DOURADOS		
Tipificação:	5169-1 Dirigir sob a influencia de alcool		

CONDUTOR:	ALICIO VARGAS FERREIRA	**NÚMERO PROCESSO:**	005294/2016
CNH:	1086097531	**Registro/PGU:**	00046865267
Tipo do Processo:	SUSPENSAO DO SEU DIREITO DE CONDUZIR VEICULOS AUTOMOTORES		
Nº auto:	T066926173	**Órgão Autuador:**	100
Placa:	DBL4231	**Nº Pontos:**	0007
Data/hora/local:	22/08/2015 18:51 BR-262 KM-470 UF-MS - ANASTACIO		
Tipificação:	5169-1 Dirigir sob a influencia de alcool		

CONDUTOR:	VALDIR DE ARRUDA FRANCO	**NÚMERO PROCESSO:**	005998/2016
CNH:	0807666485	**Registro/PGU:**	00790046170
Tipo do Processo:	SUSPENSAO DO SEU DIREITO DE CONDUZIR VEICULOS AUTOMOTORES		
Nº auto:	MS01012243	**Órgão Autuador:**	112100
Placa:	JPO2401	**Nº Pontos:**	0007
Data/hora/local:	29/11/2015 16:40 R TAMOYO GOMES FERREIRA DEFRONTE 320 SAO MIGU - NIOAQUE		
Tipificação:	5169-1 Dirigir sob a influencia de alcool		

CONDUTOR:	JONAS GRISANT	**NÚMERO PROCESSO:**	006466/2016
CNH:	1013323190	**Registro/PGU:**	03391615420
Tipo do Processo:	SUSPENSAO DO SEU DIREITO DE CONDUZIR VEICULOS AUTOMOTORES		
Nº auto:	MS1977540	**Órgão Autuador:**	112100
Placa:	GSW4661	**Nº Pontos:**	0007
Data/hora/local:	13/12/2015 15:25 AV BOA ESPERANCA NUM.399 - BRASILANDIA		
Tipificação:	5169-1 Dirigir sob a influencia de alcool		

CONDUTOR:	LUIS CLEBIO DOS SANTOS	**NÚMERO PROCESSO:**	006546/2016
CNH:	0805494260	**Registro/PGU:**	04575905153
Tipo do Processo:	SUSPENSAO DO SEU DIREITO DE CONDUZIR VEICULOS AUTOMOTORES		
Nº auto:	MS1952258	**Órgão Autuador:**	112100
Placa:	HRM0698	**Nº Pontos:**	0007

Data/hora/local:	12/12/2015 21:00 RUA DONA ZULMIRA 01 RUA SANMARTIN - CAMPO GRANDE		
Tipificação:	5169-1 Dirigir sob a influencia de alcool		

CONDUTOR:	PAULO REIS DOS SANTOS JUNIOR	**NÚMERO PROCESSO:**	006717/2016
CNH:	1162241118	**Registro/PGU:**	05027092305
Tipo do Processo:	SUSPENSAO DO SEU DIREITO DE CONDUZIR VEICULOS AUTOMOTORES		
Nº auto:	MS1975314	**Órgão Autuador:**	112100
Placa:	NRP0344	**Nº Pontos:**	0007
Data/hora/local:	19/12/2015 23:00 SEBASTIAO MESSIAS DE PAULA ESQ JOSE FERREIRA - COSTA RICA		
Tipificação:	5169-1 Dirigir sob a influencia de alcool		

CONDUTOR:	VICENTE NUNES VIANA	**NÚMERO PROCESSO:**	006723/2016
CNH:	0848694267	**Registro/PGU:**	02347159120
Tipo do Processo:	SUSPENSAO DO SEU DIREITO DE CONDUZIR VEICULOS AUTOMOTORES		
Nº auto:	MS1310477	**Órgão Autuador:**	112100
Placa:	HRK3686	**Nº Pontos:**	0007
Data/hora/local:	20/12/2015 23:20 RUA TRINDADE Nó282 - SONORA		
Tipificação:	5169-2 Dirigir sob influencia de qualquer outra su		

CONDUTOR:	PAULO HENRIQUE RODRIGUES QUEIROZ	**NÚMERO PROCESSO:**	008138/2016
CNH:	1165513324	**Registro/PGU:**	06219557749
Tipo do Processo:	SUSPENSAO DO SEU DIREITO DE CONDUZIR VEICULOS AUTOMOTORES		
Nº auto:	MS1955564	**Órgão Autuador:**	112100
Placa:	DWC7793	**Nº Pontos:**	0007
Data/hora/local:	01/02/2016 21:33 AV. NOROESTE N 2100 - CAMPO GRANDE		
Tipificação:	5169-1 Dirigir sob a influencia de alcool		

CONDUTOR:	GLAUDINER BITHENCOURT MENDES	**NÚMERO PROCESSO:**	008159/2016
CNH:	0906259750	**Registro/PGU:**	00511158921
Tipo do Processo:	SUSPENSAO DO SEU DIREITO DE CONDUZIR VEICULOS AUTOMOTORES		
Nº auto:	MS1952297	**Órgão Autuador:**	112100
Placa:	OON5296	**Nº Pontos:**	0007
Data/hora/local:	24/01/2016 23:13 R ZULMIRA BORBA N1978 - CAMPO GRANDE		
Tipificação:	5169-1 Dirigir sob a influencia de alcool		

CONDUTOR:	CARLOS ROBERTO PAIXAO	**NÚMERO PROCESSO:**	008176/2016
CNH:	1235706643	**Registro/PGU:**	00191220250
Tipo do Processo:	SUSPENSAO DO SEU DIREITO DE CONDUZIR VEICULOS AUTOMOTORES		
Nº auto:	MS1997088	**Órgão Autuador:**	112100
Placa:	BTT4805	**Nº Pontos:**	0007
Data/hora/local:	04/02/2016 21:30 AV MATO GROSSO X AV AMELIA FUKUDA - NAVIRAI		
Tipificação:	5169-1 Dirigir sob a influencia de alcool		

CONDUTOR:	TAMIS PEREIRA ALAMAN	**NÚMERO PROCESSO:**	008294/2016
CNH:	1086083379	**Registro/PGU:**	04943669734
Tipo do Processo:	SUSPENSAO DO SEU DIREITO DE CONDUZIR VEICULOS AUTOMOTORES		
Nº auto:	MS1965795	**Órgão Autuador:**	112100
Placa:	HTQ3171	**Nº Pontos:**	0007
Data/hora/local:	07/02/2016 17:45 RUA TRINDADE X AV FABIO ZAHRAN - CAMPO GRANDE		
Tipificação:	5169-1 Dirigir sob a influencia de alcool		

CONDUTOR:	JOSE PEREIRA DAS GRACAS FILHO	**NÚMERO PROCESSO:**	008337/2016
CNH:	0531246531	**Registro/PGU:**	01802457647
Tipo do Processo:	SUSPENSAO DO SEU DIREITO DE CONDUZIR VEICULOS AUTOMOTORES		
Nº auto:	MS1933407	**Órgão Autuador:**	112100
Placa:	HSQ3357	**Nº Pontos:**	0007
Data/hora/local:	07/02/2016 06:00 AV JOSE V. DOS S. PIRES S/N - JARDIM		
Tipificação:	5169-1 Dirigir sob a influencia de alcool		

CONDUTOR:	DIOZINEY JOSE DOS SANTOS	**NÚMERO PROCESSO:**	008342/2016
CNH:	0807555935	**Registro/PGU:**	05565337172
Tipo do Processo:	SUSPENSAO DO SEU DIREITO DE CONDUZIR VEICULOS AUTOMOTORES		
Nº auto:	MS1841493	**Órgão Autuador:**	112100
Placa:	HRZ4508	**Nº Pontos:**	0007
Data/hora/local:	07/02/2016 20:00 R ELIAS CATAN 503 - CAMPO GRANDE		
Tipificação:	5169-1 Dirigir sob a influencia de alcool		

CONDUTOR:	ALEXANDRE BARICHELO SCHIRMANN	**NÚMERO PROCESSO:**	008995/2016
CNH:	1010568168	**Registro/PGU:**	04912163189
Tipo do Processo:	SUSPENSAO DO SEU DIREITO DE CONDUZIR VEICULOS AUTOMOTORES		
Nº auto:	MS1942915	**Órgão Autuador:**	112100
Placa:	MKX1834	**Nº Pontos:**	0007
Data/hora/local:	14/02/2016 01:55 R.FLORIANO PEIXOTO 599 CENTRO - DOURADOS		
Tipificação:	5169-1 Dirigir sob a influencia de alcool		

CONDUTOR:	IVAN BUENO	**NÚMERO PROCESSO:**	009053/2016
CNH:	1015545805	**Registro/PGU:**	04524624160
Tipo do Processo:	SUSPENSAO DO SEU DIREITO DE CONDUZIR VEICULOS AUTOMOTORES		
Nº auto:	MS1709688	**Órgão Autuador:**	112100
Placa:	HRR2308	**Nº Pontos:**	0007
Data/hora/local:	16/02/2016 20:15 RUA NESTOR PIRES ESQ/ COM A RUA EULALIA R. SH - MARACAJU		
Tipificação:	5169-1 Dirigir sob a influencia de alcool		

CONDUTOR:	JOSE EDUARDO LOPES DOS SANTOS	**NÚMERO PROCESSO:**	009087/2016
CNH:	1240315460	**Registro/PGU:**	05395963681
Tipo do Processo:	SUSPENSAO DO SEU DIREITO DE CONDUZIR VEICULOS AUTOMOTORES		
Nº auto:	MS1939866	**Órgão Autuador:**	112100
Placa:	OOT0459	**Nº Pontos:**	0007
Data/hora/local:	21/02/2016 19:30 AV VIRGINIA FERREIRA C/ AV AFONSO COSTA CAMPO - COXIM		
Tipificação:	5169-1 Dirigir sob a influencia de alcool		

CONDUTOR:	ANTONIO CARLOS GARCIA	**NÚMERO PROCESSO:**	009146/2016
CNH:	0808018815	**Registro/PGU:**	00419210907
Tipo do Processo:	SUSPENSAO DO SEU DIREITO DE CONDUZIR VEICULOS AUTOMOTORES		
Nº auto:	MS1919012	**Órgão Autuador:**	112100
Placa:	BUL0885	**Nº Pontos:**	0007
Data/hora/local:	19/02/2016 19:00 MS 376 ESDQUINA COM OITAVA LINHA - GLORIA DE DOURADOS		
Tipificação:	5169-1 Dirigir sob a influencia de alcool		

CONDUTOR:	SERGIO AVALO DOS SANTOS	**NÚMERO PROCESSO:**	009168/2016
CNH:	0908016158	**Registro/PGU:**	00336601077
Tipo do Processo:	SUSPENSAO DO SEU DIREITO DE CONDUZIR VEICULOS AUTOMOTORES		
Nº auto:	MS1977223	**Órgão Autuador:**	112100
Placa:	KEW0099	**Nº Pontos:**	0007
Data/hora/local:	18/02/2016 20:00 AV PRESID VARGAS N 1519 - IGUATEMI		
Tipificação:	5169-1 Dirigir sob a influencia de alcool		

CONDUTOR:	MARCELO PEREIRA DE SOUZA	**NÚMERO PROCESSO:**	009218/2016
CNH:	1236173602	**Registro/PGU:**	05179115960
Tipo do Processo:	SUSPENSAO DO SEU DIREITO DE CONDUZIR VEICULOS AUTOMOTORES		
Nº auto:	MS1974890	**Órgão Autuador:**	112100
Placa:	JZI3062	**Nº Pontos:**	0007
Data/hora/local:	27/02/2016 17:00 RUA JOSINA GARCIA DE MELO N 1610 - COSTA RICA		
Tipificação:	5169-1 Dirigir sob a influencia de alcool		

CONDUTOR:	JHON LENON FAUSTINO DE OLIVEIRA	**NÚMERO PROCESSO:**	009238/2016
CNH:	0623678202	**Registro/PGU:**	05230113412
Tipo do Processo:	SUSPENSAO DO SEU DIREITO DE CONDUZIR VEICULOS AUTOMOTORES		
Nº auto:	MS1894491	**Órgão Autuador:**	112100
Placa:	HQN7739	**Nº Pontos:**	0007
Data/hora/local:	25/02/2016 04:25 AV REYNALDO MASSI EM F/ A HOTEL PIENETTI - IVINHEMA		
Tipificação:	5169-1 Dirigir sob a influencia de alcool		

CONDUTOR:	MARCOS PEREIRA DA SILVA	**NÚMERO PROCESSO:**	009263/2016
CNH:	0623726025	**Registro/PGU:**	00611144005
Tipo do Processo:	SUSPENSAO DO SEU DIREITO DE CONDUZIR VEICULOS AUTOMOTORES		
Nº auto:	MS1953976	**Órgão Autuador:**	112100
Placa:	HQV0811	**Nº Pontos:**	0007
Data/hora/local:	27/02/2016 21:15 AV SAO NICOLAU 471 - CAMPO GRANDE		
Tipificação:	5169-1 Dirigir sob a influencia de alcool		

CONDUTOR:	MAYKON GOMES DE MATOS	**NÚMERO PROCESSO:**	009301/2016
CNH:	1164508061	**Registro/PGU:**	03869090893
Tipo do Processo:	SUSPENSAO DO SEU DIREITO DE CONDUZIR VEICULOS AUTOMOTORES		
Nº auto:	MS1956153	**Órgão Autuador:**	112100
Placa:	HRH9030	**Nº Pontos:**	0007
Data/hora/local:	27/02/2016 20:25 AV AFONSO PENA C/ A RUA ESPPIRITO SANTO - CAMPO GRANDE		
Tipificação:	5169-1 Dirigir sob a influencia de alcool		

CONDUTOR:	FABIANNO APARECIDO MEIRELOS VELOSO	**NÚMERO PROCESSO:**	009314/2016
CNH:	1162167903	**Registro/PGU:**	01584806129
Tipo do Processo:	SUSPENSAO DO SEU DIREITO DE CONDUZIR VEICULOS AUTOMOTORES		
Nº auto:	MS1953929	**Órgão Autuador:**	112100
Placa:	NSC9819	**Nº Pontos:**	0007
Data/hora/local:	27/02/2016 08:56 AV BRASIL CENTRAL N778 - CAMPO GRANDE		
Tipificação:	5169-1 Dirigir sob a influencia de alcool		

CONDUTOR:	ANDRE LOPES DA SILVA	**NÚMERO PROCESSO:**	009341/2016
CNH:	1011727723	**Registro/PGU:**	05933711924
Tipo do Processo:	SUSPENSAO DO SEU DIREITO DE CONDUZIR VEICULOS AUTOMOTORES		
Nº auto:	MS1883363	**Órgão Autuador:**	112100
Placa:	CSM4044	**Nº Pontos:**	0007
Data/hora/local:	02/03/2016 06:00 EDU ROCHA DE FRENTE A ASE MOTORS - CORUMBA		
Tipificação:	5169-1 Dirigir sob a influencia de alcool		

CONDUTOR:	ARI SOARES DA SILVA	**NÚMERO PROCESSO:**	009349/2016
CNH:	0426539300	**Registro/PGU:**	04960725434
Tipo do Processo:	SUSPENSAO DO SEU DIREITO DE CONDUZIR VEICULOS AUTOMOTORES		
Nº auto:	MS1946731	**Órgão Autuador:**	112100
Placa:	HSC1515	**Nº Pontos:**	0007
Data/hora/local:	02/03/2016 14:00 ARCENIO CARDOSO N1820 - CAARAPO		
Tipificação:	5169-1 Dirigir sob a influencia de alcool		

CONDUTOR:	ADAO MACHADO DE OLIVEIRA	**NÚMERO PROCESSO:**	009356/2016
CNH:	0907954933	**Registro/PGU:**	03799625473
Tipo do Processo:	SUSPENSAO DO SEU DIREITO DE CONDUZIR VEICULOS AUTOMOTORES		

Nº auto:	MS1787928	**Órgão Autuador:**	112100
Placa:	HQG3619	**Nº Pontos:**	0007
Data/hora/local:	27/02/2016 17:45 RUA ANTONIO BARBOSA ESQ/ COM A RUA EMILIANA B - FATIMA DO SUL		
Tipificação:	5169-1 Dirigir sob a influencia de alcool		

CONDUTOR:	AFRANIO ALCANTARA LOPES	**NÚMERO PROCESSO:**	009384/2016
CNH:	0808485417	**Registro/PGU:**	05628288178
Tipo do Processo:	SUSPENSAO DO SEU DIREITO DE CONDUZIR VEICULOS AUTOMOTORES		
Nº auto:	MS1844032	**Órgão Autuador:**	112100
Placa:	KAS4602	**Nº Pontos:**	0007
Data/hora/local:	05/03/2016 22:50 AV PRESID. ERNESTO GEISEL ESQ/ COM AV AFONSO - CAMPO GRANDE		
Tipificação:	5169-1 Dirigir sob a influencia de alcool		

CONDUTOR:	FABIO IGINO DA SILVA	**NÚMERO PROCESSO:**	014951/2015
CNH:	0862762120	**Registro/PGU:**	04325861654
Tipo do Processo:	SUSPENSAO DO SEU DIREITO DE CONDUZIR VEICULOS AUTOMOTORES		
Nº auto:	MS1781016	**Órgão Autuador:**	112100
Placa:	NJR4469	**Nº Pontos:**	0007
Data/hora/local:	30/08/2015 01:30 AV. JK FRENTE AO MERCADO EXPRESSO - MUNDO NOVO		
Tipificação:	5215-1 Dirigir ameacando os pedestres que estejam		

CONDUTOR:	ANDERSON SOARES DA SILVA	**NÚMERO PROCESSO:**	003618/2016
CNH:	0809295109	**Registro/PGU:**	05157627137
Tipo do Processo:	SUSPENSAO DO SEU DIREITO DE CONDUZIR VEICULOS AUTOMOTORES		
Nº auto:	MS1689492	**Órgão Autuador:**	112100
Placa:	HRL9394	**Nº Pontos:**	0007
Data/hora/local:	11/10/2015 01:30 AV ESTRADA VERA ESQUINA COM RUA ACRE - BATAGUASSU		
Tipificação:	5215-1 Dirigir ameacando os pedestres que estejam		

CONDUTOR:	JOSE BARBOSA DE QUEIROZ	**NÚMERO PROCESSO:**	003695/2016
CNH:	0527085278	**Registro/PGU:**	00990122433
Tipo do Processo:	SUSPENSAO DO SEU DIREITO DE CONDUZIR VEICULOS AUTOMOTORES		
Nº auto:	MS1812560	**Órgão Autuador:**	112100
Placa:	HSP8782	**Nº Pontos:**	0007
Data/hora/local:	08/10/2015 22:48 JUVENIL PEREIRA DA CUNHA ESQ/ COM JOSE NARCIS - COSTA RICA		
Tipificação:	5215-1 Dirigir ameacando os pedestres que estejam		

CONDUTOR:	JOSE BARBOSA DE QUEIROZ	**NÚMERO PROCESSO:**	003696/2016
CNH:	0527085278	**Registro/PGU:**	00990122433
Tipo do Processo:	SUSPENSAO DO SEU DIREITO DE CONDUZIR VEICULOS AUTOMOTORES		
Nº auto:	MS1812561	**Órgão Autuador:**	112100
Placa:	HSP8782	**Nº Pontos:**	0007
Data/hora/local:	08/10/2015 22:50 JUVENIL PEREIRA DA CUNHA ESQ/ COM JOSE NARCIS - COSTA RICA		
Tipificação:	5215-2 Dirigir ameacando os demais veiculos		

CONDUTOR:	MARCIO DA SILVA SANTOS	**NÚMERO PROCESSO:**	003798/2016
CNH:	1163363805	**Registro/PGU:**	02610413906
Tipo do Processo:	SUSPENSAO DO SEU DIREITO DE CONDUZIR VEICULOS AUTOMOTORES		
Nº auto:	TE15014197	**Órgão Autuador:**	112100
Placa:	OON4000	**Nº Pontos:**	0007
Data/hora/local:	04/11/2015 12:06 R.DOUTOR NELSON DE ARAUJO, COM AV.MARCELINO P - DOURADOS		
Tipificação:	5215-2 Dirigir ameacando os demais veiculos		

CONDUTOR:	SERGIO ROBERTO ALVIM	**NÚMERO PROCESSO:**	003904/2016
CNH:	0805438298	**Registro/PGU:**	00417027237
Tipo do Processo:	SUSPENSAO DO SEU DIREITO DE CONDUZIR VEICULOS AUTOMOTORES		
Nº auto:	TE15014205	**Órgão Autuador:**	112100
Placa:	OOS0502	**Nº Pontos:**	0007
Data/hora/local:	04/11/2015 10:55 AV.MARCELINO PIRES, 2451 - DOURADOS		
Tipificação:	5215-2 Dirigir ameacando os demais veiculos		

CONDUTOR:	DANIEL ARAUJO HOSADA	**NÚMERO PROCESSO:**	003915/2016
CNH:	1087159096	**Registro/PGU:**	05169272183
Tipo do Processo:	SUSPENSAO DO SEU DIREITO DE CONDUZIR VEICULOS AUTOMOTORES		
Nº auto:	MS1345727	**Órgão Autuador:**	112100
Placa:	NRU7385	**Nº Pontos:**	0007
Data/hora/local:	24/10/2015 18:40 R MARTINS LEVI PROX ESCOLA ESTADUAL REYNALDO - IVINHEMA		
Tipificação:	5215-1 Dirigir ameacando os pedestres que estejam		

CONDUTOR:	ALLAN FERNANDES DAUZACKER	**NÚMERO PROCESSO:**	003963/2016
CNH:	1010597767	**Registro/PGU:**	05151248963
Tipo do Processo:	SUSPENSAO DO SEU DIREITO DE CONDUZIR VEICULOS AUTOMOTORES		
Nº auto:	10B0100718	**Órgão Autuador:**	122100
Placa:	DQM3325	**Nº Pontos:**	0007
Data/hora/local:	17/08/2015 00:40 AV DOS PIONEIROS, CENTRO - PORTO VELHO		
Tipificação:	5215-2 Dirigir ameacando os demais veiculos		

CONDUTOR:	ROGER FELIPE REIS SOARES	**NÚMERO PROCESSO:**	003997/2016
CNH:	1087558405	**Registro/PGU:**	06109249408
Tipo do Processo:	SUSPENSAO DO SEU DIREITO DE CONDUZIR VEICULOS AUTOMOTORES		
Nº auto:	MS1935618	**Órgão Autuador:**	297870
Placa:	HTK5057	**Nº Pontos:**	0007
Data/hora/local:	03/11/2015 11:35 AVENIDA OITO EM FRENTE AO NUMERO 1038 - CHAPADAO DO SUL		
Tipificação:	5215-2 Dirigir ameacando os demais veiculos		

CONDUTOR:	VILMAR FOGACA DA SILVA	**NÚMERO PROCESSO:**	005145/2016
CNH:	1087348103	**Registro/PGU:**	03393899371
Tipo do Processo:	SUSPENSAO DO SEU DIREITO DE CONDUZIR VEICULOS AUTOMOTORES		
Nº auto:	E005800003	**Órgão Autuador:**	116100
Placa:	AID4464	**Nº Pontos:**	0007
Data/hora/local:	14/09/2015 14:10 RUA CEL OTAVIO TOSTA, 257 - GUAIRA		
Tipificação:	5215-2 Dirigir ameacando os demais veiculos		

CONDUTOR:	MAURO NUNES DA SILVA	**NÚMERO PROCESSO:**	005598/2016
CNH:	1086104874	**Registro/PGU:**	02561386418
Tipo do Processo:	SUSPENSAO DO SEU DIREITO DE CONDUZIR VEICULOS AUTOMOTORES		
Nº auto:	09132-15	**Órgão Autuador:**	112200
Placa:	EJY4084	**Nº Pontos:**	0007
Data/hora/local:	20/11/2015 17:30 MS497 KM 009 PARANAIBA / POSTO F. ALENCASTRO - PARANAIBA		
Tipificação:	5215-2 Dirigir ameacando os demais veiculos		

CONDUTOR:	ANTONIO LUIS ROMERO DA SILVA	**NÚMERO PROCESSO:**	006092/2016
CNH:	0977204030	**Registro/PGU:**	03928651154
Tipo do Processo:	SUSPENSAO DO SEU DIREITO DE CONDUZIR VEICULOS AUTOMOTORES		
Nº auto:	MS1537181	**Órgão Autuador:**	112100
Placa:	NRG1147	**Nº Pontos:**	0007
Data/hora/local:	02/10/2014 16:55 AV JOSE FERREIRA DA COSTA, 1377 - COSTA RICA		
Tipificação:	5215-1 Dirigir ameacando os pedestres que estejam		

CONDUTOR:	ANTONIO LUIS ROMERO DA SILVA	**NÚMERO PROCESSO:**	006093/2016
CNH:	0977204030	**Registro/PGU:**	03928651154
Tipo do Processo:	SUSPENSAO DO SEU DIREITO DE CONDUZIR VEICULOS AUTOMOTORES		
Nº auto:	MS1537182	**Órgão Autuador:**	112100
Placa:	NRG1147	**Nº Pontos:**	0007
Data/hora/local:	02/10/2014 16:56 AV JOSE FERREIRA DA COSTA, 1377 - COSTA RICA		
Tipificação:	5215-2 Dirigir ameacando os demais veiculos		

CONDUTOR:	RODRIGO OTAVIO RANGEL FERREIRA	**NÚMERO PROCESSO:**	006766/2016
CNH:	0740087242	**Registro/PGU:**	04341335702
Tipo do Processo:	SUSPENSAO DO SEU DIREITO DE CONDUZIR VEICULOS AUTOMOTORES		
Nº auto:	MS1944674	**Órgão Autuador:**	290870
Placa:	CIJ7431	**Nº Pontos:**	0007
Data/hora/local:	17/01/2016 15:30 R.CEL. GUSTAVO RODRIGUES DA SILVA FRENTE Nó 7 - INOCENCIA		
Tipificação:	5215-1 Dirigir ameacando os pedestres que estejam		

CONDUTOR:	OSMAR ALEXANDRE DE SOUZA	**NÚMERO PROCESSO:**	006847/2016
CNH:	0906331297	**Registro/PGU:**	00600880326
Tipo do Processo:	SUSPENSAO DO SEU DIREITO DE CONDUZIR VEICULOS AUTOMOTORES		
Nº auto:	MS1977259	**Órgão Autuador:**	112100
Placa:	DLR5807	**Nº Pontos:**	0007
Data/hora/local:	27/12/2015 00:30 AV PRESIDENTE VARGAS 1549 - IGUATEMI		
Tipificação:	5215-1 Dirigir ameacando os pedestres que estejam		

CONDUTOR:	NELSON DOS SANTOS JUNIOR	**NÚMERO PROCESSO:**	006894/2016
CNH:	1015688502	**Registro/PGU:**	01462162317
Tipo do Processo:	SUSPENSAO DO SEU DIREITO DE CONDUZIR VEICULOS AUTOMOTORES		
Nº auto:	MS1399370	**Órgão Autuador:**	112100
Placa:	ARN2194	**Nº Pontos:**	0007
Data/hora/local:	01/01/2016 00:45 RUA BRASILANDIA ESQ/ COM RUA PONTA PORA, CENT - BATAGUASSU		
Tipificação:	5215-1 Dirigir ameacando os pedestres que estejam		

CONDUTOR:	NELSON DOS SANTOS JUNIOR	**NÚMERO PROCESSO:**	006895/2016
CNH:	1015688502	**Registro/PGU:**	01462162317
Tipo do Processo:	SUSPENSAO DO SEU DIREITO DE CONDUZIR VEICULOS AUTOMOTORES		
Nº auto:	MS1399371	**Órgão Autuador:**	112100
Placa:	ARN2194	**Nº Pontos:**	0007
Data/hora/local:	01/01/2016 00:46 RUA BRASILANDIA CRUZAMENTO COM AV. AQUIDAUANA - BATAGUASSU		
Tipificação:	5215-2 Dirigir ameacando os demais veiculos		

CONDUTOR:	CARLOS EDUARDO EVANGELISTA DE ALMEIDA	**NÚMERO PROCESSO:**	007377/2016
CNH:	1013573359	**Registro/PGU:**	04924901555
Tipo do Processo:	SUSPENSAO DO SEU DIREITO DE CONDUZIR VEICULOS AUTOMOTORES		
Nº auto:	MS1810337	**Órgão Autuador:**	112100
Placa:	HTP7716	**Nº Pontos:**	0007
Data/hora/local:	16/01/2016 15:15 RUA D. N 246 JUPIA - TRES LAGOAS		
Tipificação:	5215-1 Dirigir ameacando os pedestres que estejam		

CONDUTOR:	RODRIGO ROCHA CAPILE	**NÚMERO PROCESSO:**	007766/2016
CNH:	0862620642	**Registro/PGU:**	03367262031
Tipo do Processo:	SUSPENSAO DO SEU DIREITO DE CONDUZIR VEICULOS AUTOMOTORES		
Nº auto:	MS1565489	**Órgão Autuador:**	291230
Placa:	HTL2359	**Nº Pontos:**	0007
Data/hora/local:	19/01/2016 17:11 R. RAUL PEREIRA DE OLIVEIRA Nó 130 - NOVA ANDRADINA		
Tipificação:	5215-1 Dirigir ameacando os pedestres que estejam		

CONDUTOR:	NILTON DE MATOS PEREIRA	**NÚMERO PROCESSO:**	007919/2016
CNH:	0805453780	**Registro/PGU:**	00188946892
Tipo do Processo:	SUSPENSAO DO SEU DIREITO DE CONDUZIR VEICULOS AUTOMOTORES		

Nº auto:	MS1862077	**Órgão Autuador:**	290730
Placa:	HRI3676	**Nº Pontos:**	0007
Data/hora/local:	15/01/2016 11:05 AV MARCELINO PIRES COM R NELSON DE ARAUJO - DOURADOS		
Tipificação:	5215-1 Dirigir ameacando os pedestres que estejam		

CONDUTOR:	FELIPE BONILHA DE SOUZA	**NÚMERO PROCESSO:**	008119/2016
CNH:	0805485405	**Registro/PGU:**	04076911807
Tipo do Processo:	SUSPENSAO DO SEU DIREITO DE CONDUZIR VEICULOS AUTOMOTORES		
Nº auto:	MS1977640	**Órgão Autuador:**	112100
Placa:	NRO0237	**Nº Pontos:**	0007
Data/hora/local:	26/01/2016 16:10 ALAMEDA PROF. ARTHUR HOFFIG - BRASILANDIA		
Tipificação:	5215-1 Dirigir ameacando os pedestres que estejam		

CONDUTOR:	FELIPE BONILHA DE SOUZA	**NÚMERO PROCESSO:**	008120/2016
CNH:	0805485405	**Registro/PGU:**	04076911807
Tipo do Processo:	SUSPENSAO DO SEU DIREITO DE CONDUZIR VEICULOS AUTOMOTORES		
Nº auto:	MS1977641	**Órgão Autuador:**	112100
Placa:	NRO0237	**Nº Pontos:**	0007
Data/hora/local:	26/01/2016 16:10 ALAMEDA PROF. ARTHUR HOFFIG C/ RUA DR. TEIXEI - BRASILANDIA		
Tipificação:	5215-2 Dirigir ameacando os demais veiculos		

CONDUTOR:	ISMAEL JOAQUIM DA SILVA JUNIOR	**NÚMERO PROCESSO:**	008211/2016
CNH:	1160778264	**Registro/PGU:**	04190050310
Tipo do Processo:	SUSPENSAO DO SEU DIREITO DE CONDUZIR VEICULOS AUTOMOTORES		
Nº auto:	MS1527400	**Órgão Autuador:**	112100
Placa:	NRK3208	**Nº Pontos:**	0007
Data/hora/local:	03/02/2016 21:00 R DOLORES DE FARIA COM R JOSE MAURICIO - CAMPO GRANDE		
Tipificação:	5215-1 Dirigir ameacando os pedestres que estejam		

CONDUTOR:	DION VAM DAMMI DA SILVA CHAVES	**NÚMERO PROCESSO:**	009103/2016
CNH:	0907932970	**Registro/PGU:**	05834629945
Tipo do Processo:	SUSPENSAO DO SEU DIREITO DE CONDUZIR VEICULOS AUTOMOTORES		
Nº auto:	MS2020108	**Órgão Autuador:**	112100
Placa:	HSK3581	**Nº Pontos:**	0007
Data/hora/local:	20/02/2016 18:10 R EULALIA PIRES C/ R ANTONIO EMILIO DE FIGUER - DOURADOS		
Tipificação:	5215-2 Dirigir ameacando os demais veiculos		

CONDUTOR:	VINICIUS DOS SANTOS CORREIA	**NÚMERO PROCESSO:**	009104/2016
CNH:	1015527518	**Registro/PGU:**	06038765749
Tipo do Processo:	SUSPENSAO DO SEU DIREITO DE CONDUZIR VEICULOS AUTOMOTORES		
Nº auto:	MS1882249	**Órgão Autuador:**	290730
Placa:	NRK9421	**Nº Pontos:**	0007
Data/hora/local:	12/03/2016 01:30 AV JOAQUIM TEIXEIRA ALVES C/ R. QUINTINO BOCA - DOURADOS		
Tipificação:	5215-1 Dirigir ameacando os pedestres que estejam		

CONDUTOR:	WILMAR PUSCH	**NÚMERO PROCESSO:**	009269/2016
CNH:	0741280468	**Registro/PGU:**	02422474233
Tipo do Processo:	SUSPENSAO DO SEU DIREITO DE CONDUZIR VEICULOS AUTOMOTORES		
Nº auto:	MS1864112	**Órgão Autuador:**	290730
Placa:	EZT4920	**Nº Pontos:**	0007
Data/hora/local:	14/03/2016 15:00 R HAYEL BON FAKER COM R PEDRO RIGOTTI - DOURADOS		
Tipificação:	5215-1 Dirigir ameacando os pedestres que estejam		

CONDUTOR:	LUAN CRISTOPHER DE SOUZA AGUILERA	**NÚMERO PROCESSO:**	009346/2016
CNH:	1087310007	**Registro/PGU:**	05982602246
Tipo do Processo:	SUSPENSAO DO SEU DIREITO DE CONDUZIR VEICULOS AUTOMOTORES		
Nº auto:	MS1931262	**Órgão Autuador:**	112100
Placa:	HRQ1795	**Nº Pontos:**	0007
Data/hora/local:	27/02/2016 00:05 RU PORTO ALEGRE N 20 JD SEMIRAMIS - RIO VERDE DE MATO GROSSO		
Tipificação:	5215-2 Dirigir ameacando os demais veiculos		

CONDUTOR:	MARCELO DOS SANTOS MORAIS	**NÚMERO PROCESSO:**	003534/2016
CNH:	1291287178	**Registro/PGU:**	03900412003
Tipo do Processo:	SUSPENSAO DO SEU DIREITO DE CONDUZIR VEICULOS AUTOMOTORES		
Nº auto:	MS1845089	**Órgão Autuador:**	112100
Placa:	HTD2974	**Nº Pontos:**	0007
Data/hora/local:	13/10/2015 23:20 AV. NICOLAU OTANO ESQUINA RUA MONTE CASTELO - AMAMBAI		
Tipificação:	5274-1 Utiliz veic demonst/exibir manobra perig/ar		

CONDUTOR:	LUIZ EDUARDO FERREIRA DA SILVA	**NÚMERO PROCESSO:**	003556/2016
CNH:	1015621696	**Registro/PGU:**	04938438736
Tipo do Processo:	SUSPENSAO DO SEU DIREITO DE CONDUZIR VEICULOS AUTOMOTORES		
Nº auto:	MS1899769	**Órgão Autuador:**	112100
Placa:	HRX6714	**Nº Pontos:**	0007
Data/hora/local:	04/10/2015 23:50 RUA CEARA, N 1826 - CAMPO GRANDE		
Tipificação:	5274-1 Utiliz veic demonst/exibir manobra perig/ar		

CONDUTOR:	ANDERSON SOARES DA SILVA	**NÚMERO PROCESSO:**	003617/2016
CNH:	0809295109	**Registro/PGU:**	05157627137
Tipo do Processo:	SUSPENSAO DO SEU DIREITO DE CONDUZIR VEICULOS AUTOMOTORES		
Nº auto:	MS1689493	**Órgão Autuador:**	112100
Placa:	HRL9394	**Nº Pontos:**	0007
Data/hora/local:	11/10/2015 01:30 AVENIDA ESTRADA VERE ESQUINA COM RUA ACRE - BATAGUASSU		
Tipificação:	5274-1 Utiliz veic demonst/exibir manobra perig/ar		

CONDUTOR:	JOSE BARBOSA DE QUEIROZ	**NÚMERO PROCESSO:**	003697/2016
CNH:	0527085278	**Registro/PGU:**	00990122433
Tipo do Processo:	SUSPENSAO DO SEU DIREITO DE CONDUZIR VEICULOS AUTOMOTORES		
Nº auto:	MS1812563	**Órgão Autuador:**	112100
Placa:	HSP8782	**Nº Pontos:**	0007
Data/hora/local:	08/10/2015 22:53 JUVENIL PEREIRA DA CUNHA ESQ/ COM JOSE NARCIS - COSTA RICA		
Tipificação:	5274-1 Utiliz veic demonst/exibir manobra perig/ar		

CONDUTOR:	ALESSANDRO DA SILVA ARAUJO	**NÚMERO PROCESSO:**	003774/2016
CNH:	0804228792	**Registro/PGU:**	04874160842
Tipo do Processo:	SUSPENSAO DO SEU DIREITO DE CONDUZIR VEICULOS AUTOMOTORES		
Nº auto:	E005554730	**Órgão Autuador:**	116100
Placa:	NRK0988	**Nº Pontos:**	0007
Data/hora/local:	19/08/2015 18:05 AV TIRADENTES X RUA DUQUE DE C - JARDIM OLINDA		
Tipificação:	5274-1 Utiliz veic demonst/exibir manobra perig/ar		

CONDUTOR:	JOAO PAULO BORGES	**NÚMERO PROCESSO:**	003847/2016
CNH:	0625804008	**Registro/PGU:**	03317569109
Tipo do Processo:	SUSPENSAO DO SEU DIREITO DE CONDUZIR VEICULOS AUTOMOTORES		
Nº auto:	MTA1598793	**Órgão Autuador:**	111100
Placa:	NGU5259	**Nº Pontos:**	0007
Data/hora/local:	04/07/2014 18:57 AV DA JK 1372 CENTRO - JUSCIMEIRA		
Tipificação:	5274-1 Utiliz veic demonst/exibir manobra perig/ar		

CONDUTOR:	VINICIUS SILVA DE MELO	**NÚMERO PROCESSO:**	003965/2016
CNH:	1015679794	**Registro/PGU:**	04974026651
Tipo do Processo:	SUSPENSAO DO SEU DIREITO DE CONDUZIR VEICULOS AUTOMOTORES		
Nº auto:	AA04602732	**Órgão Autuador:**	113100
Placa:	DFS4055	**Nº Pontos:**	0007
Data/hora/local:	14/09/2015 22:35 AVENIDA SETE - UNIAO DE MINAS		
Tipificação:	5274-1 Utiliz veic demonst/exibir manobra perig/ar		

CONDUTOR:	EVERTON DOS SANTOS SILVA	**NÚMERO PROCESSO:**	004002/2016
CNH:	1011735048	**Registro/PGU:**	05432494706
Tipo do Processo:	SUSPENSAO DO SEU DIREITO DE CONDUZIR VEICULOS AUTOMOTORES		
Nº auto:	MS1685890	**Órgão Autuador:**	112100
Placa:	HSM9854	**Nº Pontos:**	0007
Data/hora/local:	25/10/2015 11:11 RUA AMAZONAS CRUZAM/ COM A RUA MINAS GERAIS - APARECIDA DO TAB		
Tipificação:	5274-1 Utiliz veic demonst/exibir manobra perig/ar		

CONDUTOR:	CASSIUS CLEY FERREIRA NERIS	**NÚMERO PROCESSO:**	004346/2016
CNH:	0864831496	**Registro/PGU:**	00141724898
Tipo do Processo:	SUSPENSAO DO SEU DIREITO DE CONDUZIR VEICULOS AUTOMOTORES		
Nº auto:	MTA0166126	**Órgão Autuador:**	111100
Placa:	CJN7596	**Nº Pontos:**	0007
Data/hora/local:	15/11/2014 10:30 RUA TRES ESTADOS - ALTO TAQUARI		
Tipificação:	5274-1 Utiliz veic demonst/exibir manobra perig/ar		

CONDUTOR:	MARINALDO SERVIN DE SOUSA	**NÚMERO PROCESSO:**	005155/2016
CNH:	0527068778	**Registro/PGU:**	04401828971
Tipo do Processo:	SUSPENSAO DO SEU DIREITO DE CONDUZIR VEICULOS AUTOMOTORES		
Nº auto:	MTA1571168	**Órgão Autuador:**	111100
Placa:	HSV2477	**Nº Pontos:**	0007
Data/hora/local:	06/08/2015 09:50 RUA JOAO XIII SN BAIRRO CIDADE - RONDONOPOLIS		
Tipificação:	5274-1 Utiliz veic demonst/exibir manobra perig/ar		

CONDUTOR:	IVAN SOARES DA SILVA	**NÚMERO PROCESSO:**	005719/2016
CNH:	0462160207	**Registro/PGU:**	04027387634
Tipo do Processo:	SUSPENSAO DO SEU DIREITO DE CONDUZIR VEICULOS AUTOMOTORES		
Nº auto:	MS1957754	**Órgão Autuador:**	112100
Placa:	MKE6722	**Nº Pontos:**	0007
Data/hora/local:	27/11/2015 01:40 RUA TOSHINOBU KATAYAMA 429 - DOURADOS		
Tipificação:	5274-1 Utiliz veic demonst/exibir manobra perig/ar		

CONDUTOR:	CARLOS SAMUEL LEITE RODRIGUES	**NÚMERO PROCESSO:**	005918/2016
CNH:	0980342166	**Registro/PGU:**	04851574290
Tipo do Processo:	SUSPENSAO DO SEU DIREITO DE CONDUZIR VEICULOS AUTOMOTORES		
Nº auto:	MS1688632	**Órgão Autuador:**	112100
Placa:	NRW8136	**Nº Pontos:**	0007
Data/hora/local:	03/12/2015 00:45 AV MANUEL ALVES RODRIGUES C/ PEDRO CELESTINO - CAMAPUA		
Tipificação:	5274-1 Utiliz veic demonst/exibir manobra perig/ar		

CONDUTOR:	LEANDRO FANAIA GOMES	**NÚMERO PROCESSO:**	006715/2016
CNH:	0688423991	**Registro/PGU:**	04624913195
Tipo do Processo:	SUSPENSAO DO SEU DIREITO DE CONDUZIR VEICULOS AUTOMOTORES		
Nº auto:	MS1745041	**Órgão Autuador:**	112100
Placa:	HRM3201	**Nº Pontos:**	0007
Data/hora/local:	24/12/2015 03:20 RUA DUQUE DE CAXIAS COM A AV. DR. SABINO - AQUIDAUANA		
Tipificação:	5274-1 Utiliz veic demonst/exibir manobra perig/ar		

CONDUTOR:	JOSE CARLOS MOREIRA DA SILVA	**NÚMERO PROCESSO:**	006747/2016
CNH:	0623793639	**Registro/PGU:**	04368850777
Tipo do Processo:	SUSPENSAO DO SEU DIREITO DE CONDUZIR VEICULOS AUTOMOTORES		

Nº auto:	MS1981985	**Órgão Autuador:**	112100
Placa:	CYU4989	**Nº Pontos:**	0007
Data/hora/local:	26/12/2015 22:30 AV. JK ESQUINA COM AV. BRASIL - MUNDO NOVO		
Tipificação:	5274-1 Utiliz veic demonst/exibir manobra perig/ar		

CONDUTOR:	ANTONIO SERGIO FLORES DOS SANTOS	**NÚMERO PROCESSO:**	007176/2016
CNH:	0862641488	**Registro/PGU:**	00375345566
Tipo do Processo:	SUSPENSAO DO SEU DIREITO DE CONDUZIR VEICULOS AUTOMOTORES		
Nº auto:	MS1978957	**Órgão Autuador:**	112100
Placa:	NRW4472	**Nº Pontos:**	0007
Data/hora/local:	09/01/2016 22:05 SETE DE SETEMBRO CRUZAMENTO C/AV BRASIL - PONTA PORA		
Tipificação:	5274-1 Utiliz veic demonst/exibir manobra perig/ar		

CONDUTOR:	JADER MATEUS FERREIRA	**NÚMERO PROCESSO:**	007224/2016
CNH:	0907825390	**Registro/PGU:**	05772242339
Tipo do Processo:	SUSPENSAO DO SEU DIREITO DE CONDUZIR VEICULOS AUTOMOTORES		
Nº auto:	MS1981735	**Órgão Autuador:**	112100
Placa:	NRT1498	**Nº Pontos:**	0007
Data/hora/local:	11/01/2016 17:20 AVENIDA CASTELO BRANCO EM FRENTE AO N. 990 - MUNDO NOVO		
Tipificação:	5274-1 Utiliz veic demonst/exibir manobra perig/ar		

CONDUTOR:	VANDERLEI FERREIRA DO NASCIMENTO	**NÚMERO PROCESSO:**	007234/2016
CNH:	0842819259	**Registro/PGU:**	04053862655
Tipo do Processo:	SUSPENSAO DO SEU DIREITO DE CONDUZIR VEICULOS AUTOMOTORES		
Nº auto:	MS1571984	**Órgão Autuador:**	112100
Placa:	HRW2185	**Nº Pontos:**	0007
Data/hora/local:	10/01/2016 14:58 R INERI PERIGO ESQ R ANAURILANDIA - NOVA ANDRADINA		
Tipificação:	5274-1 Utiliz veic demonst/exibir manobra perig/ar		

CONDUTOR:	RENATO CORTES CHARAO	**NÚMERO PROCESSO:**	007437/2016
CNH:	0740887548	**Registro/PGU:**	03919597010
Tipo do Processo:	SUSPENSAO DO SEU DIREITO DE CONDUZIR VEICULOS AUTOMOTORES		
Nº auto:	3B9432224	**Órgão Autuador:**	126100
Placa:	HSV2411	**Nº Pontos:**	0007
Data/hora/local:	20/11/2015 21:25 R JOSE AIELLO Q 1 - BAURU		
Tipificação:	5274-1 Utiliz veic demonst/exibir manobra perig/ar		

CONDUTOR:	AMILTON BORGES VILAS BOAS	**NÚMERO PROCESSO:**	007618/2016
CNH:	0524522186	**Registro/PGU:**	02190353118
Tipo do Processo:	SUSPENSAO DO SEU DIREITO DE CONDUZIR VEICULOS AUTOMOTORES		
Nº auto:	ESA0724606	**Órgão Autuador:**	110100
Placa:	MCM4371	**Nº Pontos:**	0007
Data/hora/local:	11/11/2015 22:15 PCA SERTAO MARANHENSE - CAROLINA		
Tipificação:	5274-1 Utiliz veic demonst/exibir manobra perig/ar		

CONDUTOR:	WANIER REMY DIAS	**NÚMERO PROCESSO:**	007626/2016
CNH:	0625784455	**Registro/PGU:**	01208180355
Tipo do Processo:	SUSPENSAO DO SEU DIREITO DE CONDUZIR VEICULOS AUTOMOTORES		
Nº auto:	MS1922288	**Órgão Autuador:**	112100
Placa:	JYJ5598	**Nº Pontos:**	0007
Data/hora/local:	16/01/2016 09:50 AV. JUSCELINO K. DE OLIVEIRA ESQ/ COM RUA IZA - CASSILANDIA		
Tipificação:	5274-1 Utiliz veic demonst/exibir manobra perig/ar		

CONDUTOR:	WEVERSON DHONY DE OLIVEIRA	**NÚMERO PROCESSO:**	007954/2016
CNH:	1237212790	**Registro/PGU:**	05104388861
Tipo do Processo:	SUSPENSAO DO SEU DIREITO DE CONDUZIR VEICULOS AUTOMOTORES		
Nº auto:	MS1864508	**Órgão Autuador:**	112100
Placa:	NRX1096	**Nº Pontos:**	0007
Data/hora/local:	17/01/2016 17:00 RUA JOAO PESSOA ESQ/ COM A RUA DOM PEDRO I - BANDEIRANTES		
Tipificação:	5274-1 Utiliz veic demonst/exibir manobra perig/ar		

CONDUTOR:	MARCOS MALUF DE SOUZA	**NÚMERO PROCESSO:**	009074/2016
CNH:	1090199056	**Registro/PGU:**	03674731463
Tipo do Processo:	SUSPENSAO DO SEU DIREITO DE CONDUZIR VEICULOS AUTOMOTORES		
Nº auto:	MS1972675	**Órgão Autuador:**	112100
Placa:	HTI6909	**Nº Pontos:**	0007
Data/hora/local:	17/02/2016 21:48 VIA DE ACESSO DE AEROPORTO INT DE CAMPO GRAND - CAMPO GRANDE		
Tipificação:	5274-1 Utiliz veic demonst/exibir manobra perig/ar		

CONDUTOR:	SARA SOARES TAVARES CAPELARI	**NÚMERO PROCESSO:**	009228/2016
CNH:	0625850345	**Registro/PGU:**	04214202620
Tipo do Processo:	SUSPENSAO DO SEU DIREITO DE CONDUZIR VEICULOS AUTOMOTORES		
Nº auto:	MS1977029	**Órgão Autuador:**	112100
Placa:	HSP2100	**Nº Pontos:**	0007
Data/hora/local:	10/12/2015 20:00 AV PRESIDENTE VARGAS EM FRENTE AO BRADESCO - IGUATEMI		
Tipificação:	5274-1 Utiliz veic demonst/exibir manobra perig/ar		

CONDUTOR:	GILBERTO FERREIRA DE BRITO	**NÚMERO PROCESSO:**	009255/2016
CNH:	0979099422	**Registro/PGU:**	01433158270
Tipo do Processo:	SUSPENSAO DO SEU DIREITO DE CONDUZIR VEICULOS AUTOMOTORES		
Nº auto:	MS1820719	**Órgão Autuador:**	112100
Placa:	OOO7004	**Nº Pontos:**	0007
Data/hora/local:	25/02/2016 21:20 TRAV. JOAO LACERDA N 481 - DEODAPOLIS		
Tipificação:	5274-1 Utiliz veic demonst/exibir manobra perig/ar		

CONDUTOR:	SEBASTIAO LEMES DA SILVA	**NÚMERO PROCESSO:**	009274/2016
CNH:	0623865395	**Registro/PGU:**	00587231495
Tipo do Processo:	SUSPENSAO DO SEU DIREITO DE CONDUZIR VEICULOS AUTOMOTORES		
Nº auto:	MS1990886	**Órgão Autuador:**	112100
Placa:	BLW3637	**Nº Pontos:**	0007
Data/hora/local:	28/02/2016 22:05 AV. J. K. DE OLIVEIRA ESQ/ RUA PEDRO P. DE AL - CASSILANDIA		
Tipificação:	5274-1 Utiliz veic demonst/exibir manobra perig/ar		

CONDUTOR:	LUAN CRISTOPHER DE SOUZA AGUILERA	**NÚMERO PROCESSO:**	009345/2016
CNH:	1087310007	**Registro/PGU:**	05982602246
Tipo do Processo:	SUSPENSAO DO SEU DIREITO DE CONDUZIR VEICULOS AUTOMOTORES		
Nº auto:	MS1931257	**Órgão Autuador:**	112100
Placa:	HRQ1795	**Nº Pontos:**	0007
Data/hora/local:	27/02/2016 00:05 RUA PORTO ALEGRE N 20 JD SEMIRAMIS - RIO VERDE DE MATO GROSSO		
Tipificação:	5274-1 Utiliz veic demonst/exibir manobra perig/ar		

O prazo para a apresentação da defesa escrita é **15 (quinze) dias** a contar desta publicação. A não apresentação da defesa implicará no prosseguimento do respectivo processo, nos termos da Lei.

A defesa apresentada deverá conter: a) nome do órgão de registro da habilitação a que se dirige; b) identificação do infrator: c) exposição dos fatos, fundamentação legal do pedido, documentos que comprovem a alegação; d) data e assinatura do requerente ou seu representante legal, mediante apresentação de procuração, na forma da lei.

Campo Grande (MS), 12 de julho de 2016.

GERSON CLARO DINO
Diretor-Presidente

EXTRATO DO CONVÊNIO 25.951/2016/DETRAN/MS

PROCESSO N. 31/702.905/2016

CONTRATANTES: MUNICÍPIO DE SETE QUEDAS/MS CNPJ 03.889.011/0001-62, com interveniência do SQTRANS- ORGÃO EXECUTIVO DE TRÂNSITO E RODOVIÁRIO MUNICIPAL, o ESTADO DE MATO GROSSO DO SUL CNPJ 15.412.257/0001-28, com interveniência da SECRETARIA DE ESTADO DE JUSTIÇA E SEGURANÇA PUBLICA CNPJ 03.015.475/0001-40, a POLICIA MILITAR DE MATO GROSSO DO SUL CNPJ 15.412.257/0014-42 e o DEPARTAMENTO ESTADUAL DE TRÂNSITO DE MATO GROSSO DO SUL – DETRAN-MS CNPJ 01.560.929/0001-38.

OBJETO: Constitui objeto deste instrumento, a delegação mútua do DETRAN/MS e do SQTRANS-Órgão Executivo de Trânsito e Rodoviário Municipal para que policiais militares e agentes municipais de trânsito devidamente credenciados na forma da Lei realizem a fiscalização de trânsito, operação de trânsito, aplicação de medidas administrativas, e a autuação de ambas as competências (Estadual e Municipal), nas vias públicas do Município de Sete Quedas/MS; a adequação do sistema informatizado do DETRAN-MS, viabilizando ao Município cadastramento e o controle da arrecadação das multas de competência Municipal e, do DETRAN/MS pelo o SQTRANS-Órgão Executivo de Trânsito e Rodoviário Municipal, para notificação, arrecadação e a contabilização dos recursos provenientes das multas de competência municipal, decorrentes da fiscalização de trânsito.

AMPARO LEGAL: Este convênio fundamenta-se nas disposições do Código de Trânsito Brasileiro – CTB Lei Federal nº. 9.503, de 23/09/1997, Resoluções do CONTRAN, da Lei Federal nº. 8.666 de 21/07/1993, do Decreto Estadual nº. 11.261, de 16/06/2003 e Resolução/SEFAZ nº. 2093 de 24 de outubro de 2007.

PRAZO: 02 anos a contar da data de assinatura.

DATA ASSINATURA: 05 de junho de 2016.

ASSINAM: **JOSÉ GOMES GOULART** – Prefeito Municipal de Sete Quedas/MS – CPF 396.717.391-72, **JAILTON ALVES DA SILVA** – Responsável pelo SQTRANS - CPF: 542.584.301-10, **JOSÉ CARLOS BARBOSA** – Secretário de Justiça e Segurança Pública – CPF 280.219.081-49, **JORGE EDGARD JÚDICE TEIXEIRA** – Cel. QOPM Comandante Geral PMMS - CPF 964.788.707-82 e **GERSON CLARO DINO** - Diretor -Presidente do DETRAN-MS – CPF 404.823.321-15.

EMPRESA DE SANEAMENTO DE MATO GROSSO DO SUL SOCIEDADE ANÔNIMA

PUBLICAÇÕES DA EMPRESA DE SANEAMENTO DE MS - S/A – SANESUL - CONTRATAÇÃO POR DISPENSA DE LICITAÇÃO, CONFORME ART. 24 DA LEI 8.666/93.
TELEMARTE TELEMETRIA COM. E AUT. DE SIST. LTDA – Objeto: SERVIÇOS DE DIAGNÓSTICOS EM TELECOMUNICAÇÕES PARA PNP23 E PNP27, SISTEMA DE TELEMETRIA DA UNIDADE DE PONTA PORÃ - MS. Proc.: 0513/2016/GESAA/SANESUL. Valor: R$ 14.900,00.

EXTRATO DA ORDEM DE COMPRA Nº 1122/16 – CELEBRADO ENTRE A SANESUL E JV TUBOS E ACABAMENTOS LTDA – EPP. OBJETO: Aquisição de tubos e conexões galvanizadas para ativações/manutenções preventiva e corretiva de poços tubulares profundos mediante registro de preço. RECURSOS: Próprios. VALOR: R$ 11.670,10. PRAZO: sessenta dias. PROCESSO Nº 00017/2015/GEMA/SANESUL. DATA DE ASSINATURA: 22.06.2016. ASSINAM: CONTRATANTE: Sr. Luiz Carlos da Rocha Lima, Sr. Leonardo Barbirato Junior, Sr. Ubirajara Marcheti dos Santos. CONTRATADA: Sr. José Ricardo Aldrovandi.

EXTRATO DO CONTRATO Nº 97/2.016 – PE Nº 008/2.016 – CELEBRADO ENTRE A EMPRESA DE SANEAMENTO DE MATO GROSSO DO SUL S/A – SANESUL E A A.C. DE SOUZA SANTANA – ME. OBJETO: aquisição de materiais para uso no Laboratório Central e Laboratórios Regionais, para atender as necessidades da SANESUL, lote 04. PRAZO: 120 (cento e vinte) dias, contados a partir da assinatura pela CONTRATADA da Ordem de Compra. VALOR: R$ 2.299,80. RECURSOS: Próprios. Conta: 41.206. PROCESSO Nº 00.993/2015-03/GECSA/SANESUL. DATA DE ASSINATURA: 01.08.2014. ASSINAM: CONTRATANTE: Sr. Sr. Luiz Carlos da Rocha Lima, Sr. Leonardo Barbirato Junior. CONTRATADA: Sr. Antônio Carlos de Souza Santana.

EXTRATO DO CONTRATO Nº 107/2.016 – PE Nº 004/2.016 - CELEBRADO ENTRE A SANESUL E GIGANEWS COMÉRCIO DE INFORMÁTICA EIRELI. OBJETO: aquisição de botinas com e sem biqueira de composite para fornecimento aos empregados lotados nas áreas de operação, manutenção e eletromecânicos, para atender as necessidades da SANESUL. VALOR: R$102.199,86 - Recursos Próprios – Conta 41.214. PRAZO: 06 (seis) meses contados a partir da assinatura pela CONTRATADA da Ordem de Compra. PROCESSO Nº 01.147/2015/GEAP/SANESUL. DATA DE ASSINATURA: 06.07.2016. ASSINAM: CONTRATANTE: Sr. Luiz Carlos da Rocha Lima, Sr. André Luis Soukef Oliveira. CONTRATADA: Sr. Carlos Mendes da Silva.

FUNDAÇÃO ESCOLA DE GOVERNO DE MATO GROSSO DO SUL

Republica-se por incorreção. Publicado no Diário Oficial n.9.199, de 6 de julho de 2016, página 88.
Onde se lê: Portaria "P" ESCOLAGOV N° 4 de julho de 2016.
Leia-se: Portaria "P" ESCOLAGOV N° 5 de julho de 2016.

Republica-se por incorreção. Publicado no Diário Oficial n.9.201, de 8 de julho de 2016, página 72.
Onde se lê: Portaria "P" ESCOLAGOV N° 5 de julho de 2016.
Leia-se: Portaria "P" ESCOLAGOV N° 4 de julho de 2016.

Campo Grande, 08 de julho de 2016.

Wilton Paulino Júnior
Diretor-Presidente

FUNDAÇÃO SERVIÇOS DE SAÚDE DE MATO GROSSO DO SUL

Extrato do Contrato N° 0003/2016/FESA N° Cadastral 6580

Processo:	27/003.835/2015
Partes:	O Estado de Mato Grosso do Sul por intermédio da Fundo Especial de Saúde de Mato Grosso do Sul e GUATOS PRESTADORA DE SERVIÇOS LTDA EIRELI
Objeto:	Constitui o objeto deste Contrato a Adesão da Contratante-Aderente a contratação de empresa especializada em prestação de serviços de limpeza, asseio e conservação predial, copa, cozinha, jardinagem, manutenção, portaria e recepção, com fornecimento de materiais, em conformidade com as especificações constantes da Propostas de preços e Termo de Referência, parte integrante do ato convocatório, com objetivo de atender às necessidades nas dependências do Órgão.
Ordenador de Despesas:	Nelson Barbosa Tavares
Dotação Orçamentária:	Programa de Trabalho 10122005329650001 - Gestão e Manutenção FESA, Fonte de Recurso 0100000000 - RECURSOS ORDINARIOS DO TESOURO, Natureza da Despesa 33903702 - LIMPEZA E CONSERVACAO
Valor:	R$ 1.947.978,60 (hum milhão e novecentos e quarenta e sete mil e novecentos e setenta e oito reais e sessenta centavos)
Amparo Legal:	A legislação aplicável a este contrato será a Lei n. 8.666/93, e suas alterações, e as demais disposições aplicáveis a Licitação e Contratos Administrativos, bem como as cláusulas deste instrumento.
Do Prazo:	O presente Contrato de Adesão terá a mesma vigência do Contrato Corporativo n.º 008/2016, desde que o CONTRATANTE-ADERENTE ainda tenha recursos financeiros.
Data da Assinatura:	21/06/2016
Assinam:	Nelson Barbosa Tavares e Telma Cristina Fernandes Henriques

FUNDAÇÃO UNIVERSIDADE ESTADUAL DE MATO GROSSO DO SUL

Portaria UEMS Nº 74/2016, 12 de julho de 2016

Constitui comissão para elaboração de proposta do Projeto Pedagógico e Regulamento do Curso de Pós-Graduação *lato sensu* em Artes Cênicas, da Universidade Estadual de Mato Grosso do Sul.

O REITOR DA UNIVERSIDADE ESTADUAL DE MATO GROSSO DO SUL, no uso das atribuições legais que lhe são conferidas,

R E S O L V E:

Art. 1º - Constituir comissão para estudo e elaboração de proposta de Projeto Pedagógico e do Regulamento do Curso de Pós-Graduação *lato sensu* em Artes Cênicas, da UEMS, na Unidade Universitária de Campo Grande.

Art. 2º - A comissão de que trata esta portaria fica constituída com os seguintes membros: Prof. Dr. Marcos Antônio de Oliveira Bessa (Presidente); Profª. Dra. Dora de Andrade Silva; Prof. Msc. Fernandes Ferreira de Souza; Profª. Msc. Flávia Cavalcanti Gonçalves; Profª. Dra. Gabriela Di Donato Salvador Santinho; Prof. Dr. Herbertz Ferreira; Prof. Dr. Marcus Villa Góis e Prof. Dr. Paulo Edyr Bueno de Camargo.

Art. 3º - Fica essa comissão comprometida com a realização das seguintes ações:

I - estudar e elaborar o Projeto Pedagógico e o Regulamento do Curso de Pós-Graduação *lato sensu* em Artes Cênicas, da Universidade Estadual de Mato Grosso do Sul, tendo como parâmetro as normas internas vigentes, orientações contidas no Manual da Pós-Graduação, além de outras normatizações pertinentes;

II- encaminhar à Divisão de Pós-Graduação, órgão da Pró-Reitoria de Pesquisa e Pós-Graduação, a reformulação da proposta do Projeto Pedagógico e do Regulamento do curso em questão, para providências correlatas, no prazo estipulado no art. 4º desta portaria;

III- participar, com o compromisso de esclarecer possíveis dúvidas, nas reuniões dos órgãos colegiados superiores em que a proposta seja submetida à deliberação e à homologação;

IV- revisar o texto da proposta do curso supracitado, caso haja alterações feitas pelos órgãos colegiados superiores e encaminhar a versão final dos documentos aos órgãos competentes.

Art. 4º - A comissão terá 90 (noventa) dias para a finalização dos trabalhos, respeitando o comprometimento sinalizado no art. 3º desta Portaria.

Art. 5º - Esta Portaria entra em vigor a partir da data de sua publicação, com efeitos retroativos à 06 de maio de 2016.

Fábio Edir dos Santos Costa
Reitor

Portaria UEMS Nº 75/2016, 12 de julho de 2016

Constitui comissão para elaboração de proposta do Projeto Pedagógico e Regulamento do Curso de Pós-Graduação *lato sensu* em Ensino em Saúde com ênfase em Processos Pedagógicos Ativos, da Universidade Estadual de Mato Grosso do Sul.

O REITOR DA UNIVERSIDADE ESTADUAL DE MATO GROSSO DO SUL, no uso das atribuições legais que lhe são conferidas,

R E S O L V E:

Art. 1º - Constituir comissão para estudo e elaboração de proposta de Projeto Pedagógico e do Regulamento do Curso de Pós-Graduação *lato sensu* Ensino em Saúde com ênfase em Processos Pedagógicos Ativos, da UEMS, na Unidade Universitária de Dourados, a ser ofertado em parceria do Mestrado Ensino em Saúde e Secretaria Municipal de Saúde (SEMSA) de Rio Branco, Acre, pela carta acordo de convênio Universidade Estadual de Mato Grosso do Sul e Organização Pan-Americana de Saúde (OPAS).

Art. 2º - A comissão de que trata esta portaria fica constituída com os seguintes membros: Profa. Dra. Cibele de Moura Sales – Presidente; Profa. Dra. Marcia Regina Martins Alvarenga e Prof. Dr. Rogério Dias Renovato.

Art. 3º - Fica essa comissão comprometida com a realização das seguintes ações:

I - estudar e elaborar o Projeto Pedagógico e o Regulamento do Curso de Pós-Graduação *lato sensu* em Ensino em Saúde com ênfase em Processos Pedagógicos Ativos da Universidade Estadual de Mato Grosso do Sul, tendo como parâmetro as normas internas vigentes, orientações contidas no Manual da Pós-Graduação, além de outras normatizações pertinentes;

II- encaminhar à Divisão de Pós-Graduação, órgão da Pró-Reitoria de Pesquisa e Pós-Graduação, a reformulação da proposta do Projeto Pedagógico e do Regulamento do curso em questão, para providências correlatas, no prazo estipulado no art. 4º desta portaria;

III- participar, com o compromisso de esclarecer possíveis dúvidas, nas reuniões dos órgãos colegiados superiores em que a proposta seja submetida à deliberação e à homologação;

IV- revisar o texto da proposta do curso supracitado, caso haja alterações feitas pelos órgãos colegiados superiores e encaminhar a versão final dos documentos aos órgãos competentes.

Art. 4º - A comissão terá 90 (noventa) dias para a finalização dos trabalhos, respeitando o comprometimento sinalizado no art. 3º desta Portaria.

Art. 5º - Esta Portaria entra em vigor a partir da data de sua publicação, com efeitos retroativos à 06 de maio de 2016.

Fábio Edir dos Santos Costa
Reitor

EDITAL Nº 36/2016-RTR/UEMS

CONCURSO PÚBLICO PARA PROVIMENTO DE CARGOS DE PROFESSOR DE ENSINO SUPERIOR

O Reitor da Universidade Estadual de Mato Grosso do Sul, no uso de suas atribuições legais, CONVOCA para ESCOLHA DE VAGAS, as candidatas aprovadas no Concurso Público para provimento de cargos de Professor de Ensino Superior, homologado através do Edital nº 51/2014-RTR/UEMS de 16 de setembro de 2014, publicado no Diário Oficial nº 8.759, de 17 de setembro de 2014, à página 20, observada a ordem de classificação relacionada no anexo que integra este Edital.

1. DA ESCOLHA DE VAGAS

1.1. As candidatas deverão comparecer na Pró-Reitoria de Ensino da Universidade Estadual de Mato Grosso do Sul, situada na Cidade Universitária de Dourados, Rodovia Dourados-Itahum, km 12, para proceder à escolha de vagas, na área de conhecimento/subárea, no dia, horário e local estabelecido no anexo deste edital.

1.2. A escolha de vagas somente poderá ser feita pelo próprio concursado e obedecerá rigorosamente a classificação na área de conhecimento/subárea.

2. DA NOMEAÇÃO

2.1. Em momento posterior à escolha de vagas, o candidato será nomeado.

2.2. A nomeação será efetivada na classe inicial dos diferentes níveis da carreira docente, de acordo com a Lei nº 2.230, de 02 de maio de 2001.

3. DAS DISPOSIÇÕES GERAIS

3.1. O candidato convocado deverá apresentar-se, no local determinado, 15 (quinze) minutos antes do horário previsto para escolha de vagas.

Dourados, 12 de julho de 2016.

FABIO EDIR DOS SANTOS COSTA
Reitor - UEMS

ANEXO AO EDITAL Nº 36/2016-RTR/UEMS

DATA: **14/07/2016**
HORÁRIO: **9h**
LOCAL: **PROE, Bloco B, piso superior**

ÁREA DE CONHECIMENTO: **Agronomia/Estatística e Experimentação Agrícola**
UNIDADE UNIVERSITÁRIA:**Aquidauana**

CANDIDATOS	**Classificação**
Deisy Lúcia Cardoso	2º

DATA: **18/07/2016**
HORÁRIO: **9h**
LOCAL: **PROE, Bloco B, piso superior**

ÁREA DE CONHECIMENTO:**Agronomia/Fruticultura e Processamento de Alimentos**
UNIDADE UNIVERSITÁRIA: **Aquidauana**

CANDIDATOS	Classificação
Mércia Ikarugi Bomfim Celoto	2º

INSTITUTO DE MEIO AMBIENTE DE MATO GROSSO DO SUL

EXTRATO DO TERMO DE COMPROMISSO DE COMPENSAÇÃO AMBIENTAL Nº 028/2015 - Processo nº 23/100.766/2008

PARTES: INSTITUTO DE MEIO AMBIENTE DE MATO GROSSO DO SUL, CNPJ 02.386.443/0001-98, R. Desembargador Leão Neto do Carmo S/Nº, setor 3, quadra 3, Parque dos Poderes, CEP: 79031-902, Campo Grande - MS e a empresa **USINA NAVIRAÍ S.A – AÇÚCAR E ÁLCOOL**, Rodovia BR 163 km 118, s/n, Zona Rural, Naviraí (MS), CEP:79950-000, CNPJ: 07.929.985/0001-83.

OBJETO: A complementação da Medida Compensatória em decorrência da atividade de: **Ampliação** (Regularização) da usina de processamento de cana de açúcar para produção de álcool e açúcar e co-geração de energia, inicialmente estabelecida na Clausula Segunda, item 2.2 do Termo de Compromisso de Compensação Ambiental nº 023/2011, empreendida pela **USINA NAVIRAÍ S.A – AÇÚCAR E ÁLCOOL**, no Município de Naviraí - MS, fundamentado em Estudo de Impacto Ambiental e respectivo Relatório - EIA/RIMA, consoante o licenciamento ambiental de que trata o Processo nº 23/100.765/2008 (LP) haja vista a proposta de parcelamento do débito apresentada pela COMPROMISSÁRIA.

EMBASAMENTO LEGAL: Lei Estadual 3.709 de 16.07.2009, regulamentada pelo Decreto Estadual n° 12.909, de 29.12.2009, com alterações posteriores, Resolução SEMAC/N° 10, de 16.07.2010, Resolução SEMAC n° 026, de 27.10/2010, Resolução SEMAC n° 15, de 18.12.2012, e alterações, observadas as Cláusulas e condições seguintes.

VALOR REFERÊNCIA: R$ 110.550.000,00 (cento e dez milhões quinhentos cinquenta mil reais), para ser aplicado em Unidade de Conservação.

GRAU DE IMPACTO: 0,612% (zero vírgula seiscentos e doze por cento) do somatório dos investimentos necessários para implantação do empreendimento.

VALOR DA COMPENSAÇÃO AMBIENTAL: R$ 82.037,57 (oitenta e dois mil trinta e sete reais e cinquenta e sete centavos), que corresponde a 3.688,74 UFERMS (R$ 22,24–nov./2015).

VIGÊNCIA E ALTERAÇÕES: 48 (quarenta e oito) meses, podendo ser estendido pelo período equivalente a data de validade das licenças ambientais emitida ou enquanto perdurarem as pendências financeiras.

DATA DE ASSINATURA: 27.06.2016.

Pelo COMPROMITENTE: JAIME ELIAS VERRUCK
Diretor-Presidente – CPF: 322.517.771-72
Pela COMPROMISSÁRIA: DENISE CRISTINA SENRA PEREIRA SANTOS
Representante Legal – CPF: 126.647.248-78
EDSON LUIZ SILVA - Representante Legal – CPF:077.292.248-95

BOLETIM DE LICITAÇÕES

SECRETARIA DE ESTADO DE ADMINISTRAÇÃO E DESBUROCRATIZAÇÃO

EXTRATO DA ATA DE REGISTRO DE PREÇOS No. 098/2016.
PROCESSO No. 55/000.307/2016.
OBJETO: Sistema de Registro de Preços para fornecimento de **MEDICAMENTOS – AÇÃO JUDICIAL** aos órgãos da Administração direta, autárquica e fundacional, empresas públicas, sociedades de economia mista e fundos especiais do Governo do Estado de Mato Grosso do Sul.

PARTES: Superintendência de Licitação – SL/SAD.
CRISTÁLIA PRODUTOS QUÍMICOS FARMACÊUTICOS LTDA
HOSPFAR INDÚSTRIA E COMÉRCIO DE PRODUTOS HOSPITALARES S.A
MEDCOMERCE COMERCIAL DE MEDICAMENTOS E PRODUTOS HOSPITALARES LTDA
PRODUTOS ROCHE QUIMICOS E FARMACEUTICOS S/A
PROFARMA SPECIALTY S/A
VIX COMÉRCIO DE PRODUTOS FARMACÊUTICOS E HOSPITALARES EIRELI EPP

FUNDAMENTAÇÃO LEGAL: Lei Federal n.º 10.520/02, subsidiariamente pela Lei n.º 8.666/93, bem como, pelos Decretos Estaduais n.º 11.676/04 e n.º 14.506/16.
PROCEDIMENTO LICITATÓRIO: Pregão Eletrônico n. º 053/2016.
VIGÊNCIA: 12 (doze) meses a partir da publicação do extrato da Ata.

Campo Grande, 12 de Julho de 2016.

Silvano Luiz Rech
Secretário Especial e Superintendente de Licitação

A Superintendência de Licitação da Secretaria de Estado de Administração do Estado de Mato Grosso do Sul, por intermédio da Coordenadoria do Sistema de Registro de Preços, torna público o **indeferimento** do pedido de **realinhamento da empresa INFORTECH INFORMÁTICA LTDA** para o lote 12 da Ata nº 030/2016 – Material de Informática, conforme justificativa anexa ao processo 55/000.953/2015.
Campo Grande, MS, 12 de Julho de 2.016.

Silvano Luiz Rech
Secretário Especial e Superintendente de Licitação.

ATA N.º 128/2016

Termo de registro dos trabalhos de análise documental para emissão de novos **Certificados de Registro Cadastral - Cerca, do Estado de Mato Grosso do Sul, cadastros novos, renovações e alterações.**

Aos doze dias de Julho de dois mil e dezesseis (12/07) às nove horas, reuniram-se a Comissão de Cadastro de Fornecedores do Estado, designados pela **Resolução "P" SAD nº 1255, de 18/12/2015,** na sala de reunião da Superintendência de Licitação, situada no Parque dos Poderes, no Bloco 01, composta pelos servidores: ***BRUNA MILAN, LIDIANE NOVAES BARBOSA, VIVIANE LANDRE,*** para sob a presidência do primeiro, analisar os documentos apresentados pelas empresas**. 1) HEIDEL REFRIGERAÇÕES LTDA; 2)TRIEL – HT INDUSTRIA E PARTICIPAÇÕES S/A; 3)MANDALA CONFECÇÕES EIRELLI EPP; 4)MEGA SEGURANÇA LTDA; 5)CLAUDOMIRA PAULA DE ASSIS ME; 6)P.N.S. CONSTRUÇÕES LTDA EPP; 7) SUPORTE SERVIÇOS DE SEGURANÇA LTDA; 8)SOMAN COMERCIO DE MAQUINAS PEÇAS E SERVIÇOS LTDA; 9)DMB PRODUTOS DE TELECOMUNICAÇÕES LTDA ME; 10)DMR ARQUITETURA E ENGENHARIA LTDA ME; 11)FRANÇA COMÉRCIO E REPRESENTAÇÃO LTDA ME; 12)SEM FRONTEIRAS TECNOLOGIA EDUCACIONAL LTDA; 13)UNIÃO SUPRIMENTOS MILITARES LTDA; 14)PAX UNIVERSO SERVIÇOS POSTUMOS EIRELI EPP; 15)STERIS BRASIL SERVIÇOS ADMINISTRATIVOS LTDA; 16)ST. JUDE MEDICAL BRASIL LTDA; 17)NUTRICOL COMERCIO DE PRODUTOS ALIMENTICIOS LTDA ME; 18)WTEC MOVEIS E EQUIPAMENTOS TECNICOS LTDA; 19)CENTRO GRAFICO RUY BARBOSA EIRELI EPP; 20)ATM MANUTENÇÃO DE AERONAVES E TURBINAS LTDA; 21)TECNO2000 INDUSTRIA E COMERCIO LTDA; 22)UHY MOREIRA - AUDITORES.** Objetivando inclusões, renovações e alterações cadastrais que após análise dos documentos apresentados pelas interessadas e em razão de terem cumprido as exigências estabelecidas na legislação a comissão na unanimidade de seus membros decidiu pelo deferimento da inclusão dos registros cadastrais. **CADASTRO NOVO: HEIDEL REFRIGERAÇÕES LTDA .-.Registro Cerca n°0757/16, Classe de Materiais: 44905228, 44905240, Classe de Serviços: 33903917, RENOVAÇÃO CADASTRAL: TRIEL – HT INDUSTRIA E PARTICIPAÇÕES S/A .-.Registro Cerca n°0758/16, Classe de Materiais: 33903919, 44905248, 44905252, 44905253, 44905254; MANDALA CONFECÇÕES EIRELLI EPP .-.Registro Cerca nº0759/16, Classe de Materiais: 33903013, 33903023, 33903050, 33903101, 33903103, Classe de Serviços: 33903970; MEGA SEGURANÇA LTDA .-.Registro Cerca n°0760/16, Classe de Serviços: 33903703, 33903977; CLAUDOMIRA PAULA DE ASSIS ME .-.Registro Cerca n°0761/16, Classe de Serviços: 33903988; P.N.S. CONSTRUÇÕES LTDA EPP .-.Registro Cerca n°0762/16, Classe de Serviços: 33903621, 33903622, 33903704, 33903706, 33903708, 33903799, 33903804, 33903905, 33903916, 33903920, 33903921, 33903979, 44905101, 44905103, 44905104, 44905105, 44905117, 44905122, 44905131, 44905133, 44905134, 44905135, 44905137, 44905140, 44905141, 44905142, 44905144, 44905145, 44905146, 44905148, 44905192, 44905193, 44905195; ALTERAÇÃO CADASTRAL: SUPORTE SERVIÇOS DE SEGURANÇA LTDA .-.Registro Cerca n°0754/16, Inclusão das Classe de Serviços: 33903999; CADASTRO INDEFERIDO: SOMAN COMERCIO DE MAQUINAS PEÇAS E SERVIÇOS LTDA, Inscrição cadastral indeferida pela falta dos seguintes documentos: cópia autenticada das seguintes certidões MUNICIPAL, FALÊNCIA E TRABALHISTA; DMB PRODUTOS DE TELECOMUNICAÇÕES LTDA ME, Inscrição cadastral indeferida pela falta dos seguintes documentos: cópia autenticada das seguintes certidões FGTS e FALÊNCIA; DMR ARQUITETURA E ENGENHARIA LTDA ME, Inscrição cadastral indeferida pela falta dos seguintes documentos: cópia autenticada das seguintes certidões MUNICIPAL, FALÊNCIA, FGTS, UNIÃO e FALÊNCIA; FRANÇA COMÉRCIO E REPRESENTAÇÃO LTDA ME, Inscrição cadastral indeferida pela falta dos seguintes documentos: classe de Materiais e ou Serviços conforme Manual de Classificação, cópia autenticada do Alvará de Localização e Funcionamento, cópia autenticada do Balanço Patrimonial registrado pela Junta Comercial com Termo de Abertura e Encerramento, cópia autenticada dos cálculos dos índices de qualificação econômica; SEM FRONTEIRAS TECNOLOGIA EDUCACIONAL LTDA, Inscrição cadastral indeferida pela falta dos seguintes documentos: cópia autenticada do Balanço Patrimonial registrado pela Junta Comercial com Termo de Abertura e Encerramento, cópia autenticada dos cálculos dos índices de qualificação econômica; UNIÃO SUPRIMENTOS MILITARES LTDA, Inscrição cadastral indeferida pela falta dos seguintes documentos: procuração do procurador, cadastro no site login, cópias autenticas das certidões atualizadas de FGTS, MUNICIPAL, ESTADUAL, FALÊNCIA, cópia autenticada do Balanço Patrimonial registrado pela Junta Comercial com Termo de Abertura e Encerramento; PAX UNIVERSO SERVIÇOS POSTUMOS EIRELI EPP, Inscrição cadastral indeferida pela falta dos seguintes documentos: CRM, certidão ESTADUAL e Municipal, Oficio, cópia autenticada do Balanço Patrimonial registrado pela Junta Comercial com Termo de Abertura e Encerramento, cópia autenticada dos cálculos dos índices de qualificação econômica; STERIS BRASIL SERVIÇOS ADMINISTRATIVOS LTDA, Inscrição cadastral indeferida pela falta dos seguintes documentos: classe de Materiais e ou Serviços conforme Manual de Classificação, cartão de CNPJ, cópia autenticada do RG e CPF dos diretores, cópia autenticada do Alvará de Localização e Funcionamento, licenças especiais de acordo com objetivo social e classes solicitada, certidões de FGTS, UNIÃO, MUNICIPAL, ESTADUAL, FALÊNCIA e TRABALHISTA, Oficio, Modelo de solicitação preenchido e assinado pelo representante legal; ST. JUDE MEDICAL BRASIL LTDA, Renovação cadastral indeferida pela falta dos seguintes documentos: , Modelo de solicitação preenchido e assinado pelo representante legal, cópia autenticada do Alvará de Localização e Funcionamento, Conselho Regional de Biologia, cópia autenticada dos cálculos dos índices de qualificação econômica; NUTRICOL COMERCIO DE PRODUTOS ALIMENTICIOS LTDA ME, Renovação cadastral indeferida pela falta dos seguintes documentos: cópia autenticada do Alvará de Localização e Funcionamento, Modelo de solicitação preenchido e assinado pelo representante legal; WTEC MOVEIS E EQUIPAMENTOS TECNICOS LTDA, Renovação cadastral indeferida pela falta dos seguintes documentos: cópia autenticada dos cálculos dos índices de qualificação econômica; CENTRO GRAFICO RUY BARBOSA EIRELI EPP, Renovação cadastral indeferida pela falta dos seguintes documentos: cópia autenticada do Balanço Patrimonial registrado pela Junta Comercial com Termo de Abertura e Encerramento, cópia autenticada dos cálculos dos índices de qualificação econômica; ATM MANUTENÇÃO DE AERONAVES E TURBINAS LTDA, Renovação cadastral indeferida pela falta dos seguintes documentos: cópia autenticada do Balanço Patrimonial registrado pela Junta Comercial com Termo de Abertura e Encerramento, cópia autenticada dos cálculos dos índices de qualificação econômica; TECNO2000 INDUSTRIA E COMERCIO LTDA, Renovação cadastral indeferida pela falta dos seguintes documentos: Modelo de solicitação preenchido e assinado pelo representante legal, cópia autenticada do Alvará de Localização e Funcionamento, cópia autenticada do Balanço Patrimonial registrado pela Junta Comercial com Termo de Abertura e Encerramento, cópia autenticada dos cálculos dos índices de qualificação econômica; UHY MOREIRA – AUDITORES, Alteração cadastral indeferida pela falta dos seguintes documentos: Oficio de login exatamente igual ao cadastrado no site, cópia autenticada dos cálculos dos índices de qualificação econômica.** Nada mais havendo a tratar, o Presidente deu por encerrada a reunião na qual foi lavrada a presente e Ata que, após lida e de acordo, segue assinada pela comissão.

***BRUNA MILAN* - PRESIDENTE**
VIVIANE LANDRE- MEMBRO
LIDIANE NOVAES - MEMBRO

AVISO DE CREDENCIAMENTO BANCÁRIO

A AGÊNCIA ESTADUAL DE ADMINISTRAÇÃO DO SISTEMA PENITENCIÁRIO DE MATO GROSSO DO SUL/AGEPEN, através da Coordenadoria de Processamento de Licitação/SL/SAD, por meio do Diário Oficial Eletrônico instituído como veículo oficial de publicação do Estado conforme a Lei n°3.394/2007 torna publico a realização do credenciamento:

OBJETO: CREDENCIAMENTO DE EMPRESA ESPECIALIZADA PARA REALIZAÇÃO DE SERVIÇOS FUNERÁRIOS PARA PRESOS.
CREDENCIAMENTO: 001/2016
PROCESSO: 31/600.887/2015
RECEBIMENTO E ABERTURA DOS ENVELOPES: Às 08:00 horas do dia 04/08/2016, (HORÁRIO LOCAL).
LOCAL: Superintendência de Licitação, sito no Parque dos Poderes, Bloco I pavimento superior, SECRETARIA DE ESTADO DE ADMINISTRAÇÃO E DESBUROCRATIZAÇÃO DE MS–SAD - Campo Grande - MS.

O edital, adendos e demais avisos, encontram–se disponíveis aos interessados gratuitamente no site www.centraldecompras.ms.gov.br.

Campo Grande/MS, 12 de julho de 2016.
Coordenadoria de Processamento de Licitação/SL/SAD

AVISO DE LICITAÇÃO

A FUNDAÇÃO SERVIÇOS DE SAÚDE DE MATO GROSSO DO SUL/FUNSAU através da Coordenadoria de Processamento de Licitação/SL/SAD, por meio do Diário Oficial Eletrônico instituído como veículo oficial de publicação do Estado de Mato Grosso do Sul, conforme a Lei n°3.394/2007, torna publico a realização da licitação abaixo:

OBJETO: AQUISIÇÃO DE MATERIAIS CONSUMÍVEIS DE APOIO MÉDICO HOSPITALAR.
PREGÃO ELETRÔNICO: 024/2016
PROCESSO: 27/100.885/2016
ABERTURA DA SESSÃO: Às 14:00 horas do dia 29/07/2016, (HORÁRIO LOCAL).
ENDEREÇO DA ABERTURA DA SESSÃO: www.centraldecompras.ms.gov.br

O edital, adendos e demais avisos, encontram–se disponíveis aos interessados gratuitamente no site www.centraldecompras.ms.gov.br.

Campo Grande/MS, 12 de julho de 2016.
Coordenadoria de Processamento de Licitação/SL/SAD

AVISO DE LICITAÇÃO

A SECRETARIA DE ESTADO DE ADMINISTRAÇÃO E DESBUROCRATIZAÇÃO DE MATO GROSSO DO SUL – SAD, através da Coordenadoria de Processamento de Licitação/SL/SAD, por meio do Diário Oficial Eletrônico instituído como veículo oficial de publicação do Estado de Mato Grosso do Sul, conforme a Lei n°3.394/2007, torna publico a realização da licitação abaixo:

OBJETO: REGISTRO DE PREÇOS PARA AQUISIÇÃO DE EQUIPAMENTOS DE MONTARIA ANIMAL E PROTEÇÃO INDIVIDUAL DO POLICIAL.
PREGÃO ELETRÔNICO: 123/2016
PROCESSO: 55/000.594/2016
ABERTURA DA SESSÃO: Às 10:00 horas do dia 03/08/2016, (HORÁRIO LOCAL).
ENDEREÇO DA ABERTURA DA SESSÃO: www.centraldecompras.ms.gov.br

O edital, adendos e demais avisos, encontram–se disponíveis aos interessados gratuitamente no site www.centraldecompras.ms.gov.br.

Campo Grande/MS, 12 de julho de 2016.
Coordenadoria de Processamento de Licitação/SL/SAD

AVISO DE LICITAÇÃO

A SECRETARIA DE ESTADO DE ADMINISTRAÇÃO E DESBUROCRATIZAÇÃO DE MATO GROSSO DO SUL – SAD, através da Coordenadoria de Processamento de Licitação/SL/SAD, por meio do Diário Oficial Eletrônico instituído como veículo oficial de publicação do Estado de Mato Grosso do Sul, conforme a Lei n°3.394/2007, torna publico a realização da licitação abaixo:

OBJETO: REGISTRO DE PREÇOS PARA AQUISIÇÃO DE ELETRODOMÉSTICOS.
PREGÃO ELETRÔNICO: 124/2016
PROCESSO: 55/000.470/2016
ABERTURA DA SESSÃO: Às 08:00 horas do dia 02/08/2016, (HORÁRIO LOCAL).
ENDEREÇO DA ABERTURA DA SESSÃO: www.centraldecompras.ms.gov.br

O edital, adendos e demais avisos, encontram–se disponíveis aos interessados gratuitamente no site www.centraldecompras.ms.gov.br.

Campo Grande/MS, 12 de julho de 2016.
Coordenadoria de Processamento de Licitação/SL/SAD

AVISO DE LICITAÇÃO

A SECRETARIA DE ESTADO DE ADMINISTRAÇÃO E DESBUROCRATIZAÇÃO DE MATO GROSSO DO SUL – SAD, através da Coordenadoria de Processamento de Licitação/SL/SAD, por meio do Diário Oficial Eletrônico instituído como veículo oficial de publicação do Estado de Mato Grosso do Sul, conforme a Lei n°3.394/2007, torna publico a realização da licitação abaixo:

OBJETO: REGISTRO DE PREÇOS PARA AQUISIÇÃO DE FRALDAS DESCARTÁVEIS – AÇÃO JUDICIAL.
PREGÃO ELETRÔNICO: 125/2016
PROCESSO: 55/000.551/2016
ABERTURA DA SESSÃO: Às 14:00 horas do dia 02/08/2016, (HORÁRIO LOCAL).
ENDEREÇO DA ABERTURA DA SESSÃO: www.centraldecompras.ms.gov.br

O edital, adendos e demais avisos, encontram–se disponíveis aos interessados gratuitamente no site www.centraldecompras.ms.gov.br.

Campo Grande/MS, 12 de julho de 2016.
Coordenadoria de Processamento de Licitação/SL/SAD

AVISO DE LICITAÇÃO

A SECRETARIA DE ESTADO DE ADMINISTRAÇÃO E DESBUROCRATIZAÇÃO DE MATO GROSSO DO SUL – SAD, através da Coordenadoria de Processamento de Licitação/SL/SAD, por meio do Diário Oficial Eletrônico instituído como veículo oficial de publicação do Estado de Mato Grosso do Sul, conforme a Lei n°3.394/2007, torna publico a realização da licitação abaixo:

OBJETO: REGISTRO DE PREÇOS PARA AQUISIÇÃO DE MATERIAIS ESPORTIVOS.
PREGÃO ELETRÔNICO: 127/2016
PROCESSO: 55/000.518/2016
ABERTURA DA SESSÃO: Às 08:00 horas do dia 03/08/2016, (HORÁRIO LOCAL).
ENDEREÇO DA ABERTURA DA SESSÃO: www.centraldecompras.ms.gov.br

O edital, adendos e demais avisos, encontram–se disponíveis aos interessados gratuitamente no site www.centraldecompras.ms.gov.br.

Campo Grande/MS, 12 de julho de 2016.
Coordenadoria de Processamento de Licitação/SL/SAD

AVISO DE SUSPENSÃO

A SECRETARIA DE ESTADO DE ADMINISTRAÇÃO E DESBUROCRATIZAÇÃO DE MATO GROSSO DO SUL/SAD através da Coordenadoria de Processamento de Licitação/SL/SAD, por meio do Diário Oficial Eletrônico instituído como veículo oficial de publicação do Estado de Mato Grosso do Sul, conforme a Lei n°3.394/2007, torna publico a SUSPENSÃO da licitação para responder impugnação.

OBJETO: REGISTRO DE PREÇOS PARA AQUISIÇÃO DE VIATURAS ADAPTADAS.
PREGÃO ELETRÔNICO: 091/2016
PROCESSO SUSPENSO: 55/000.381/2016

Campo Grande/MS, 12 de julho de 2016.
Coordenadoria de Processamento de Licitação/SL/SAD

Retifica-se o PRIMEIRO ADENDO da CC 001/2016, Processo: 59/200.033/2016, publicado no D.O.E. 9.203 de 12 de julho de 2016, pág 16.
ONDE SE LÊ: A SECRETARIA DE ESTADO DE ADMINISTRAÇÃO E DESBUROCRATIZAÇÃO DE MS/SAD
LEIA-SE: A FUNDAÇÃO DE TURISMO DE MATO GROSSO DO SUL/FUNDTUR
As demais condições permanecem inalteradas.

Campo Grande/MS, 12 de julho de 2016.
Coordenadoria de Processamento de Licitação/SL/SAD

RESULTADO DE LICITAÇÃO

A SECRETARIA DE ESTADO DE ADMINISTRAÇÃO E DESBUROCRATIZAÇÃO DE MS/SAD através da Coordenadoria de Processamento de Licitação/SL/SAD, por meio do Diário Oficial Eletrônico instituído como veículo oficial de publicação do Estado conforme a Lei n°3.394/2007, comunica aos interessados, após classificação pela pregoeira da EP 01, o RESULTADO da licitação.

OBJETO: REGISTRO DE PREÇOS PARA AQUISIÇÃO DE PAPEL GRAU CIRÚRGICO COM EQUIPAMENTOS CEDIDOS EM REGIME DE COMODATO.
PREGÃO ELETRONICO: 106/2016
PROCESSO: 55/000.423/2016

Lote	Item	Empresa Vencedora	Valor Total (R$)
Único	01	CIRUMED COMÉRCIO LTDA	425,00
	02		485,00
	03		210,00
	04		90,00
	05		125,00
	06		160,00
	07		240,00
	08		360,00
	09		220,00
	10		65,00
		Valor Total do Lote (R$)	2.380,00

Demais informações, acessar o link:
https://ww3.centraldecompras.ms.gov.br/sgc/faces/pub/sgc/pregao/PregaoResultadosPageList.jsp

Campo Grande/MS, 12 de julho de 2016.
Coordenadoria de Processamento de Licitação/SL/SAD

RESULTADO DE LICITAÇÃO

A SECRETARIA DE ESTADO DE ADMINISTRAÇÃO E DESBUROCRATIZAÇÃO DE MS/SAD através da Coordenadoria de Processamento de Licitação/SL/SAD, por meio do Diário Oficial Eletrônico instituído como veículo oficial de publicação do Estado conforme a Lei n°3.394/2007, comunica aos interessados, após classificação pela pregoeira da EP 01, o RESULTADO da licitação.

OBJETO: REGISTRO DE PREÇOS PARA AQUISIÇÃO MATERIAL DE HIGIENE E LIMPEZA.
PREGÃO ELETRONICO: 101/2016
PROCESSO: 55/000.418/2016

Lote	Aderente	Empresa Classificada	Valor (R$)
01		COMERCIAL T & C LTDA – EPP	2,10
02			19,00
03		COMERCIAL ISOTOTAL LTDA - EPP	40,00
04			34,00
05		FRONTAL COMERCIAL EIRELI - EPP	28,00
06		COMERCIAL T & C LTDA – EPP	0,70
07		I. A. CAMPAGNA JÚNIOR & CIA LTDA - EPP	2,84
08		COMERCIAL T & C LTDA – EPP	5,90
09			25,26
10			27,45
12		FRONTAL COMERCIAL EIRELI - EPP	9,79
13		COMERCIAL T & C LTDA – EPP	109,99
14			18,70
15			32,80
16			1,75
17			4,60
18			559,00
19			4,48
20		I. A. CAMPAGNA JÚNIOR & CIA LTDA - EPP	0,99
21		CLR COMERCIAL DE MATERIAIS PARA LIMPEZA EIRELI ME	2,50
22		COMERCIAL T & C LTDA – EPP	5,74
24		CLR COMERCIAL DE MATERIAIS PARA LIMPEZA EIRELI ME	16,04
26		COMERCIAL T & C LTDA – EPP	0,97
29		CLR COMERCIAL DE MATERIAIS PARA LIMPEZA EIRELI ME	25,95
30		FRONTAL COMERCIAL EIRELI - EPP	24,90
	1º	CLR COMERCIAL DE MATERIAIS PARA LIMPEZA EIRELI ME	
31		CLR COMERCIAL DE MATERIAIS PARA LIMPEZA EIRELI ME	22,40
32		I. A. CAMPAGNA JÚNIOR & CIA LTDA - EPP	0,72
	1º	COMERCIAL T & C LTDA – EPP	

Demais informações, acessar o link:
https://ww3.centraldecompras.ms.gov.br/sgc/faces/pub/sgc/pregao/PregaoResultadosPageList.jsp

Campo Grande/MS, 12 de julho de 2016.
Coordenadoria de Processamento de Licitação/SL/SAD

RESULTADO DE LICITAÇÃO

A SECRETARIA DE ESTADO DE ADMINISTRAÇÃO E DESBUROCRATIZAÇÃO DE MS/SAD através da Coordenadoria de Processamento de Licitação/SL/SAD, por meio do Diário Oficial Eletrônico instituído como veículo oficial de publicação do Estado conforme a Lei n°3.394/2007, comunica aos interessados, após classificação pela pregoeira da EP 01, o RESULTADO da licitação.

OBJETO: REGISTRO DE PREÇOS PARA AQUISIÇÃO DE CORRELATOS HOSPITALARES
PREGÃO ELETRONICO: 065/2016
PROCESSO: 55/000.308/2016

Lote	Empresa Vencedora	Valor (R$)
01	INJEX INDÚSTRIAS CIRÚRGICAS LTDA	5,20
02		4,00
03	CIRUMED COMÉRCIO LTDA	11,75
04		11,75
05	UNIVERSAL PRODUTOS HOSPITALARES LTDA ME	12,60
06		18,99
07	COMERCIAL ISOTOTAL LTDA- EPP	7,06
08	CIENTÍFICA MÉDICA HOSPITALAR LTDA	3,70
09	COMERCIAL ISOTOTAL LTDA- EPP	1,95
10	INJEX INDÚSTRIAS CIRÚRGICAS LTDA	31,00
11		0,30
12	CIRUMED COMÉRCIO LTDA	15,20
13		245,00

Demais informações, acessar o link:
https://ww3.centraldecompras.ms.gov.br/sgc/faces/pub/sgc/pregao/PregaoResultadosPageList.jsp

Campo Grande/MS, 12 de julho de 2016.
Coordenadoria de Processamento de Licitação/SL/SAD

RESULTADO DE LICITAÇÃO

O INSTITUTO DE MEIO AMBIENTE DE MATO GROSSO DO SUL/IMASUL através da Coordenadoria de Processamento de Licitação/SL/SAD, por meio do Diário Oficial Eletrônico instituído como veículo oficial de publicação do Estado conforme a Lei n°3.394/2007, comunica aos interessados, após adjudicação pela pregoeira da EP 01, o RESULTADO da licitação.

OBJETO: AQUISIÇÃO DE GANDÔLAS E CALÇAS CAMUFLADAS.
PREGÃO ELETRÔNICO: 02/2016
PROCESSO: 61/400.988/2016

Lote	Item	Empresa Vencedora	Valor Unit (R$)	Valor Total (R$)
Único	01	COMPRACITA COMERCIAL LTDA - EPP	85,27	31.549,90
	02		85,00	31.450,00
		Valor Total do Lote (R$)		62.999,90

Demais informações acessar o link:
https://ww3.centraldecompras.ms.gov.br/sgc/faces/pub/sgc/pregao/PregaoResultadosPageList.jsp

Campo Grande/MS, 12 de julho de 2016.
Coordenadoria de Processamento de Licitação/SL/SAD

RESULTADO DE LICITAÇÃO

A SECRETARIA DE ESTADO DE JUSTIÇA E SEGURANÇA PÚBLICA DE MS - SEJUSP, através da Coordenadoria de Processamento de Licitação/SL/SAD e por meio do Diário Oficial Eletrônico instituído como veículo de publicação do Estado conforme Lei nº 3.394/2007, comunica aos interessados, depois de concluído pela Pregoeira da EP 01, o RESULTADO da licitação:

OBJETO: CONTRATAÇÃO DE EMPRESA ESPECIALIZADA EM FORNECIMENTO DE ALIMENTAÇÃO PARA PRESOS.
PREGÃO ELETRONICO: 020/2016
PROCESSO: 31/200.051/2016

PREGÃO DESERTO.

Demais informações quanto aos lotes licitados, acessar o link:
https://ww3.centraldecompras.ms.gov.br/sgc/faces/pub/sgc/pregao/PregaoResultadosPageList.jsp

Campo Grande/MS, 12 de julho de 2016.
Coordenadoria de Processamento de Licitação/SL/SAD

AVISO DE PROSSEGUIMENTO

A SECRETARIA DE ESTADO DE JUSTICA E SEGURANÇA PUBLICA DE MS/SEJUSP, através da Coordenadoria de Processamento de Licitação/SL/SAD, por meio do Diário Oficial Eletrônico instituído como veículo oficial de publicação do Estado conforme a Lei n°3.394/2007, CONVOCA as empresas participantes do lote 01 para o PROSSEGUIMENTO da licitação abaixo:

OBJETO: AQUISIÇÃO DE MATERIAIS DE SALVAMENTO.
PREGÃO ELETRONICO: 017/2016
PROCESSO: 31/501.073/2016
DATA DO PROSSEGUIMENTO: dia 14/07/2016 às 09:00:00 horas (HORÁRIO LOCAL).
ENDEREÇO DA ABERTURA DA SESSÃO: www.centraldecompras.ms.gov.br

Campo Grande, 12 de julho de 2016.
Coordenadoria de Processamento de Licitação/SL/SAD

RESULTADO DE LICITAÇÃO

A AGÊNCIA ESTADUAL DE DEFESA SANITÁRIA ANIMAL E VEGETAL DE MS / IAGRO, através da Coordenadoria de Processamento de Licitação/SL/SAD e por meio do Diário Oficial Eletrônico instituído como veículo de publicação do Estado conforme Lei nº 3.394/2007, comunica aos interessados, pela Pregoeira da EP 02, o RESULTADO da licitação:

OBJETO: AQUISIÇÃO DE MEIOS DE CULTURA E REAGENTES
PREGÃO ELETRONICO: 016/2016
PROCESSO: 63/103.004/2015

Lote	Empresa Vencedora	Vl. Unit (R$)	Vl. Total (R$)
01	MB COM. DE MAQ. E FERRAMENTAS E SERVIÇOS	665,00	665,00
02		440,00	880,00
03	W.N.DIAGNÓSTICA EIRELI EPP	417,75	835,50
04	MB COM. DE MAQ. E FERRAMENTAS E SERVIÇOS	305,00	1.220,00
05	JKLAB-QUÍMICA, DIAGNÓSTICA E SEGURANÇA LTDA - EPP	345,00	2.070,00
06	MB COM. DE MAQ. E FERRAMENTAS E SERVIÇOS	293,00	879,00
09	W.N.DIAGNÓSTICA EIRELI EPP	400,00	400,00
10	MB COM. DE MAQ. E FERRAMENTAS E SERVIÇOS	345,00	690,00
11	W.N.DIAGNÓSTICA EIRELI EPP	314,50	629,00
12		300,00	300,00
13		370,00	370,00
14	JKLAB-QUÍMICA, DIAGNÓSTICA E SEGURANÇA LTDA - EPP	11,19	67,74
15		38,94	77,88
17		341,50	341,50
19		21,71	43,42
21		174,00	174,00
22		122,50	735,00
23	W.N.DIAGNÓSTICA EIRELI EPP	350,00	350,00

LOTES FRACASSADOS: 07, 08, 16, 18, 20 e 24.

Demais informações quanto ao lote licitado, acessar o link:
https://ww3.centraldecompras.ms.gov.br/sgc/faces/pub/sgc/pregao/PregaoResultadosPageList.jsp

Campo Grande, 12 de julho de 2016.
Coordenadoria de Processamento de Licitação/SL/SAD

AVISO DE PROSSEGUIMENTO

A SECRETARIA DE ESTADO DE ADMINISTRAÇÃO E DESBUROCRATIZAÇÃO DE MS/SAD, através da Coordenadoria de Processamento de Licitação/SL/SAD, pela EP 03 e por meio do Diário Oficial Eletrônico instituído como veículo oficial de publicação do Estado conforme Lei nº 3.394/2007, comunica aos interessados o prosseguimento da licitação abaixo:

OBJETO: REGISTRO DE PREÇOS PARA AQUISIÇÃO DE MEDICAMENTOS – AÇÃO JUDICIAL.
PREGÃO ELETRÔNICO: 097/2016
PROCESSO: 55/000.501/2016
DATA DO PROSSEGUIMENTO: Às 13:45 horas do dia 26/07/2016, (HORÁRIO LOCAL).
ENDEREÇO DO PROSSEGUIMENTO DA SESSÃO: www.centraldecompras.ms.gov.br

Campo Grande/MS, 12 de julho de 2016.
Coordenadoria de Processamento de Licitação/SL/SAD

RESULTADO DE LICITAÇÃO

A SECRETARIA DE ESTADO DE SAÚDE DE MS/SES, através da Coordenadoria de Processamento de Licitação/SL/SAD, por meio do Diário Oficial Eletrônico instituído como veículo oficial de publicação do Estado conforme a Lei n°3.394/2007, comunica aos interessados, depois de adjudicado pela pregoeira da EP 03, o RESULTADO da licitação abaixo:

OBJETO: CONTRATAÇÃO DE EMPRESA ESPECIALIZADA EM SERVIÇOS DE MANUTENÇÃO EM APARELHO RESPIRATÓRIO TRILOGY 100 - AÇÃO JUDICIAL.
PREGÃO ELETRÔNICO: 054/2016
PROCESSO: 27/001.449/2016

Lote	Empresa Vencedora	Valor Unitário (R$)	Valor Total (R$)
ÚNICO	RESPIRARE LOCAÇÃO DE EQUIPAMENTOS RESPIRATÓRIOS LTDA - ME	3.019,00	36.228,00

Demais informações quanto ao lote licitado, acessar o link:
https://ww3.centraldecompras.ms.gov.br/sgc/faces/pub/sgc/pregao/PregaoResultadosPageList.jsp
Campo Grande/MS, 12 de julho de 2016.
Coordenadoria de Processamento de Licitação/SL/SAD

Retifica-se o RESULTADO DE ANÁLISE DE AMOSTRA E AVISO DE PROSSEGUIMENTO do PE 001/2016, Processo: 55/001.088/2015, publicado no D.O.E. 9.203 de 12 de julho de 2016, pág 18.
ONDE SE LÊ: PROCESSO: 55/001.088/2016
LEIA-SE: PROCESSO: 55/001.088/2015
As demais condições permanecem inalteradas.

Campo Grande/MS, 12 de julho de 2016.
Coordenadoria de Processamento de Licitação/SL/SAD

SECRETARIA DE ESTADO DE SAÚDE

PROCESSO N° 27/000.154/2016
Ratifico a dispensa de licitação, conforme justificativa no processo relativo à aquisição de produto, item 1, em favor da empresa CLINICA LOGUES DCE PSICOLOGIA, no valor de R$13.500,00 (treze mil e quinhentos reais). Nos termos do Inciso IV do artigo 24 da lei n° 8.666/93.
ORDENADOR/RATIFICO: ROBSON YUTAKA FUKUDA
DATA: 12/07/2016

PROCESSO N° 27/001.178/2016
Ratifico a dispensa de licitação, conforme justificativa no processo relativo à aquisição de produto, item 1, em favor da empresa BSB COMERCIO DE PRODUTOS HOSPITALARES LTDA, no valor de R$993,72 (novecentos e noventa e três reais e setenta e dois centavos). Nos termos do Inciso IV do artigo 24 da lei n° 8.666/93.
ORDENADOR/RATIFICO: ROBSON YUTAKA FUKUDA
DATA: 12/07/2016

Retifica-se o Ratifico, **Processo: 27/001.221/2016**, publicado no D.O.E. 9.186 de 17 de junho de 2016, págs. 20.
ONDE SE LÊ: > **Instituição Adventista Central Brasileira de Educação e Assistência Social** no valor de **R$ 2.325.030,00 (dois milhões, trezentos e vinte e cinco mil e trinta reais);**
LEIA-SE: > **Instituição Adventista Central Brasileira de Educação e Assistência Social** no valor de **R$ 2.738.925,00 (dois milhões, setecentos e trinta e oito mil e novecentos e vinte e cinco reais);**
As demais condições permanecem inalteradas.
ORDENADOR: **ROBSON FUKUDA**
Data: 12/07/2016

SECRETARIA DE ESTADO DE JUSTIÇA E SEGURANÇA PÚBLICA

EDITAL DE LEILÃO ELETRÔNICO Nº 008/2016

A Secretaria de Estado de Justiça e Segurança Pública de Mato Grosso do Sul (SEJUSP-MS) e o Conselho Estadual Antidrogas (CEAD-MS), representados pela Comissão Especial de Licitação, instituída pelo Decreto do Governo do Estado "P" nº 249, de 15 de janeiro de 2015, publicado no Diário Oficial nº 8.842, de 16 de janeiro de 2015, tornam público que pela rede mundial de computadores, cuja data e horário indicados no item "1" do presente edital, será realizada licitação, na modalidade **LEILÃO ELETRÔNICO**, para venda de bens constantes do anexo e que dele passa a fazer parte como um todo, de propriedade do Fundo Nacional Antidrogas (FUNAD), de acordo com o Processo Administrativo nº **31/101869/2016**, a ser conduzido pelo Senhor **ILTO ANTONIO MARTINS**, Leiloeiro Público Oficial, inscrito na Junta Comercial do Estado do Mato Grosso do Sul (JUCEMS) sob o nº 12, representante da Empresa **ABSOLUTTA EM GESTÃO DE ATIVOS EIRELI - EPP**, detentora do portais digitais www.vialeiloes.com.br e www.vialeiloes.net.br , pessoa jurídica de direito privado, inscrita no Cadastro Nacional de Pessoas Jurídicas sob o nº 17.533.268/0001-91, com sede no endereço da Rua Alagoas, 396, sala 1006, Jardim dos Estados, Campo Grande (MS), CEP 79020-120, em conformidade com a Lei nº 7.560, de 19 de dezembro de 1986, alterada pela Lei n° 8.764, de 20 de dezembro de 1993; Lei nº 9.804, de 30 de junho de 1999; Lei nº 11.343, de 23 de agosto de 2006; Decreto nº 6.061, de 15 de março de 2007 e, com base no art. 6º do Decreto nº 95.650, de 19 de janeiro de 1988, Medida Provisória nº 2.216-37, de 31 de agosto de 2001, e Lei nº 8.666, de 21 de junho de 1993 e suas alterações, Decreto nº 21.981, de 19 de outubro de 1932, alterado pelo Decreto nº 22.427, de 01 de fevereiro de 1933, e do Acordo de Cooperação nº 03/2011, firmado entre a União, Secretaria Nacional de Políticas sobre Drogas (SENAD) e o Estado de Mato Grosso do Sul, em 23 de Agosto de 2.011, publicado no Diário Oficial da União nº 168, de 31 de Agosto de 2011, Seção III, fl. 85, bem como nos termos das condições abaixo especificadas:

1. DO LOCAL, DATA E HORÁRIO PARA A REALIZAÇÃO DO LEILÃO ELETRÔNICO.
1.1. O leilão será realizado somente na forma ELETRÔNICA, por intermédio do Portal digital **VIA LEILÕES**, nos endereços eletrônicos: www.vialeiloes.com.br, e www.vialeiloes.net.br podendo receber lances pela rede mundial de computadores (internet), a partir das 10h00min do dia 14 de julho de 2016, com encerramento previsto para as 18h00min do dia 29 de julho de 2016 – **HORÁRIO DE BRASÍLIA**.

2. DOS BENS OBJETO DO LEILÃO
2.1. Os bens a serem licitados (leiloados) constituem os lotes discriminados do anexo integrante deste edital, assim como suas imagens respectivas disponibilizadas nos Portais digitais www.vialeiloes.com.br e www.vialeiloes.net.br.
Para visitação os referidos bens se acham depositados nos pátios cujos endereços estão indicados junto com a descrição de cada lote, nos dias úteis do período de 25 a 29 de julho de 2016, das 08h00min às 11h00min e 13h00 às 17h00min, oportunidade que é permitida, exclusivamente, a avaliação visual dos lotes, sendo vedados quaisquer outros procedimentos, como manuseio, experimentação e ou retirada de peças.
2.2. Os bens relacionados constantes do anexo serão licitados (leiloados), **sem direito a documentação** e **com direito a documentação** nas condições em que se encontram, não cabendo, pois, a respeito deles qualquer reclamação posterior quanto às suas qualidades intrínsecas ou extrínsecas.
2.2.1. SEM DIREITO A DOCUMENTAÇÃO – veículos destinados à desmontagem, com possível reaproveitamento e reposição de suas peças ou conjunto de peças, nos termos da Lei nº 12.977/2014 e Resolução nº 530/2015 (CONTRAN) que serão baixados definitivamente no Registro Nacional de Veículos Automotores-Renavam e não poderão voltar a circular.
2.2.2. COM DIREITO A DOCUMENTAÇÃO - veículos que poderão voltar a circular.
2.3. O Leiloeiro Público Oficial, a Secretaria de Estado de Justiça e Segurança Pública de Mato Grosso do Sul (SEJUSP) e o Conselho Estadual Antidrogas (CEAD-MS), e a Secretaria Nacional de Políticas sobre Drogas (SENAD) não se responsabilizam pela má interpretação do estado de conservação dos lotes por parte dos interessados que venham a ocorrer neste Edital, sendo de inteira responsabilidade do licitante verificar o estado de conservação dos bens e suas especificações, tornando-se, por tal razão, compulsória a visitação e vistoria dos lotes nos dias especificados, não cabendo reclamações posteriores à realização do Leilão.
2.4. Os lotes são discriminados distintamente, contendo a especificação sucinta do bem, o valor do lance mínimo de arrematação, eventuais débitos/multas/taxas incidentes apurados, e porventura informados pelas autoridades competentes, nesse último caso, excetuados os lotes de veículos destinados à desmontagem, com possível reaproveitamento e reposição de peças ou conjunto de peças, que estão impedidos de voltar à circular e os demais bens móveis; além de outras informações necessárias.

3. DA PARTICIPAÇÃO
3.1. Para adquirir veículos **COM DIREITO A DOCUMENTAÇÃO** poderão participar do leilão eletrônico pessoas jurídicas e físicas, maiores de idade, emancipados, ou seus procuradores, desde que munidos de instrumento público ou particular de mandato.
Os interessados deverão acessar previamente o Portal digital **VIA LEILÕES**, nos endereços eletrônicos: **www.vialeiloes.com.br** e **www.vialieloes.net.br** e fazer o seu cadastro, de forma inteiramente gratuita, ocasião em que será fornecida orientação quanto à remessa dos documentos exigidos, sendo:
I. Pessoas Físicas: RG, CPF e comprovante de residência com data máxima de 90 (noventa) dias anteriores ao leilão. Caso o Comprovante de Residência não esteja em nome do licitante, este deverá apresentar declaração de residência assinado por aquele que configurar como titular, juntamente com o comprovante.
II. Pessoas Jurídicas: Contrato Social, CNPJ, RG e CPF do sócio dirigente, proprietário ou assemelhado com poder bastante.
3.2. Para adquirir veículos **SEM DIREITO A DOCUMENTAÇÃO** poderão participar do leilão eletrônico **SOMENTE EMPRESAS** devidamente registradas perante os órgãos executivos de trânsito de seus respectivos Estados ou do Distrito Federal, nos termos da Lei nº 12.977/2014 e Resolução nº 530/2015 (CONTRAN), podendo, ainda, ser representadas por seus procuradores, desde que munidos de instrumento público ou particular de mandato, com firmas reconhecidas.
I. Os interessados deverão acessar previamente o Portal digital **VIA LEILÕES**, nos endereços eletrônicos: **www.vialeiloes.com.br** e **www.vialieloes.net.br**, e fazer o seu cadastro, de forma inteiramente gratuita, ocasião em que será fornecida orientação quanto à remessa dos documentos exigidos. Ressalta-se, ainda, que para participar do leilão eletrônico faz necessário apresentar cópia autenticada do documento comprobatório do registro de seu estabelecimento no órgão executivo de trânsito de seus respectivos Estados ou do Distrito Federal, no formato do Anexo I da Resolução em comento.
II. A Comissão Especial de Licitação – CEAD/MS e o Leiloeiro Público Oficial se reservam no direito de cancelar ou anular qualquer lance efetuado por interessados que não atendam as premissas da Lei nº 12.977/2014 e Resolução nº 530/2015 (CONTRAN).
3.3. Com o cadastro realizado com sucesso, e após o recebimento dos documentos exigidos, nos incisos I ou II e item 3.2 acima, será encaminhado, via e-mail, informação de cadastro ativo, tornando apto o licitante para realizar seus lances.
3.4. Cópia deste instrumento convocatório e seu anexo poderão ser obtidos pelos interessados no escritório do Leiloeiro Público Oficial Senhor **ILTO ANTONIO MARTINS**, situado no endereço da Rua Alagoas, 396, sala 1006, Jardins dos Estados, Campo Grande-MS, CEP 79020-120, nos endereços eletrônicos: **www.vialeiloes.com.br** e **www.vialieloes.net.br**, ou na Secretaria de Estado de Justiça e Segurança Pública de Mato Grosso do Sul (SEJUSP) e no Conselho Estadual Antidrogas (CEAD-MS), localizados no Parque dos Poderes, Bloco VI, Campo Grande (MS).
3.5. Desta licitação pública (Leilão) não poderão participar os servidores da Secretaria Nacional de Políticas Sobre Drogas (SENAD), da Secretaria de Estado de Justiça e Segurança Pública de Mato Grosso do Sul (SEJUSP), do Conselho Estadual Antidrogas (CEAD-MS) e seus parentes consanguíneos ou afins, constante e estabelecido no art. 9º, inciso III, e §§ 3º e 4º, da Lei nº 8.666/93.

4. DO PROCEDIMENTO
4.1. Os interessados efetuarão seus lances diretamente no Portal digital **VIA LEILÕES**, por meio dos endereços eletrônicos **www.vialeiloes.com.br** e **www.vialieloes.net.br**, e serão imediatamente divulgados via ***on-line***, de modo a viabilizar a preservação do tempo real das ofertas. Não será admitido o envio de lances por qualquer outro meio, que não seja por intermédio do Portal digital **VIA LEILÕES**. Somente serão aceitos

lances superiores ao lance corrente, tendo por acréscimo mínimo obrigatório o valor do incremento informado no Portal digital **VIA LEILÕES**. Para que haja o encerramento de lances para o lote, este deverá permanecer por 03 (três) minutos sem receber outra oferta. Sobrevindo lance durante os 03 (três) minutos que antecedem ao termo final do lote, o horário de fechamento deste será prorrogado em 03 (três) minutos contados da última oferta, assim sucessivamente, até a permanência por 03 (três) minutos sem receber outra oferta, quando se encerrará o lote. O lançador que fizer a opção pela modalidade de lance automático terá preferência ao lance manual, considerando que este manifestou sua intenção de compra antes do lance manual.

A simples oferta de lance implica aceitação tácita pelo licitante de todas as normas e condições estabelecidas neste Edital.

4.2. Encerrado o leilão, será considerado vencedor, o maior lance recebido nas condições dispostas no item anterior. Oportunidade em que será lavrado o respectivo Auto de Arrematação e o arrematante será comunicado do valor da arrematação, assim como do percentual da comissão devida ao leiloeiro público oficial e das despesas de depósito, cujo valor se acha expresso no referido lote.

O arrematante deverá realizar o pagamento das obrigações, no prazo máximo de 48 (quarenta e oito) horas, contadas do primeiro dia útil subsequente ao encerramento do certame, mediante depósito em moeda corrente do país nas contas correntes da empresa **ABSOLUTTA EM GESTÃO DE ATIVOS EIRELI - EPP**, mantidas junto à **CAIXA ECONOMICA FEDERAL**, Agência 1464, quais sejam: Conta Corrente nº 3.246-9, o valor da arrematação do lote; Conta Corrente nº 2936-0, o valor da comissão do leiloeiro e as despesas de depósito e junto ao **BANCO BRADESCO**, Agência 2371-0, quais sejam: Conta Corrente nº 26.107-6, o valor da arrematação do lote; Conta Corrente nº 25.417-7, o valor da comissão do leiloeiro e as despesas de depósito, posteriormente os comprovantes deverão ser enviados por e-mail ou entregues no Escritório do leiloeiro, para comprovar a quitação da obrigação pertinente.

4.3. O descumprimento do subitem "4.2", ressalvadas as situações decorrentes de caso fortuito ou força maior, na forma da lei, devidamente comprovadas e aceitas pela Comissão Especial de Licitação do Conselho Estadual Antidrogas (CEAD/MS), configurará inadimplência pelo arrematante, e este será submetido às sanções administrativas previstas nos incisos I e II, do artigo 87 da Lei nº 8.666/93, devendo recolher multa de R$ 500,00 (quinhentos reais) por lote, além de impedimento de participar dos leilões do CEAD-MS, pelo prazo de 01 (um) ano. Ademais será imputado a pena, disposta no artigo 335 do Código Penal, aquele que tentar impedir, perturbar ou fraudar leilão público. Neste caso, havendo lances anteriores, o fato será comunicado à Comissão Especial de Licitação do Conselho Estadual Antidrogas (CEAD-MS), e na condição de sua aquiescência o bem será alienado para o licitante anterior.

4.4. O arrematante assume inteira responsabilidade, tanto na esfera cível quanto na penal, relativamente às perdas e danos ocasionados em decorrência de eventual devolução de cheques dados em pagamento, ensejando o ajuizamento do devido processo legal pelo Estado.

4.5. O LEILOEIRO PÚBLICO OFICIAL, A SECRETARIA NACIONAL DE POLÍTICAS SOBRE DROGAS (SENAD), A SECRETARIA DE ESTADO DE JUSTIÇA E SEGURANÇA PÚBLICA DO MATO GROSSO DO SUL (SEJUSP) E O CONSELHO ESTADUAL ANTIDROGAS (CEAD-MS) NÃO SE RESPONSABILIZAM POR DÉBITOS DE QUALQUER ESPÉCIE, NO QUE TANGE À DOCUMENTAÇÃO VENCIDA, IMPOSTOS, MULTAS, TAXAS, RESTRIÇÕES ADMINISTRATIVAS, FINANCEIRAS OU JUDICIAIS, INCIDENTES SOBRE OS BENS, SENDO QUE OS DÉBITOS EXISTENTES, DIVULGADOS OU NÃO NO MOMENTO DO LEILÃO E CONSTANDO OU NÃO DO EDITAL, DO CATÁLOGO, OS QUAIS FICARÃO, EXCLUSIVAMENTE, SOB A RESPONSABILIDADE DOS ARREMATANTES AS PROVIDÊNCIAS PARA REQUERER AS RESPECTIVAS BAIXAS E OU DESVINCULAÇÃO DE DÉBITOS.

4.5.1 A Comissão Especial de Licitação informa aos arrematantes que em conformidade com o disposto pelo § 5º, do Art. 144-A, do Código de Processo Penal, acrescentando pelo Art. 5°, da Lei n° 12.694, de 24 de Julho de 2012**, deverá a Autoridade de Trânsito ou órgão de registro e controle ou equivalente, expedir o certificado de registro e licenciamento em favor do arrematante, ficando este livre do pagamento de multas, encargos e tributos anteriores, sem prejuízo de execução fiscal em relação ao antigo proprietário. Será de responsabilidade do arrematante a iniciativa de requerer a baixa dos débitos ou outros ônus junto aos órgãos competentes.**

4.5.2. Quaisquer outros débitos não informados à Secretaria de Estado de Justiça e Segurança Pública do Estado de Mato Grosso do Sul (SEJUSP), Conselho Estadual Antidrogas (CEAD-MS) e ao Leiloeiro Público Oficial e/ou não divulgados, bem como possíveis divergências e/ou acréscimos de valores, relativamente aqueles mencionados no Edital, no catálogo e/ou divulgados pelo Leiloeiro Público Oficial, no andamento do Leilão, ou ainda, constatados após a arrematação do bem, também são de **EXCLUSIVA RESPONSABILIDADE DOS ARREMATANTES,** não cabendo a estes qualquer direito a reclamações e desistências ao leilão.

4.6. Durante a realização do leilão, assim como antes da retirada do bem das dependências do local onde encontra, fica **PROIBIDA A CESSÃO, PERMUTA, VENDA**, ou qualquer outra forma de transação, dos direitos adquiridos pelo arrematante.

4.7. Uma vez aceito o lance, **NÃO SE ADMITIRÁ, EM HIPÓTESE ALGUMA, A SUA DESISTÊNCIA POR QUALQUER DAS PARTES, SENDO ESSE ATO CONSIDERADO CRIME** previsto nos art. 90 e/ou 93, da Lei nº 8.666, de 21 de Junho de 1993, sujeitando o agente às sanções penais neles previstas.

4.8. A Secretaria Nacional de Políticas Sobre Drogas (SENAD), a Secretaria de Estado de Justiça e Segurança Pública de Mato Grosso do Sul (SEJUSP), o Conselho Estadual Antidrogas (CEAD-MS) e o Leiloeiro Público Oficial não se enquadram na condição de fornecedores, intermediários, ou comerciantes, sendo o último, um mero mandatário, ficando **EXIMIDOS** de eventuais responsabilidades por defeitos ou vícios ocultos que possam existir nos termos do art. 663 do Código Civil Brasileiro, bem como de qualquer responsabilidade em caso de evicção (art. 448 do Código Civil Brasileiro), relativamente aos bens alienados.

4.9. Correrá por conta do arrematante a transferência dos bens móveis (veículos) adquiridos, o pagamento de quaisquer taxas de transferência e a habilitação dos bens arrematados às finalidades a que se destina, além da multa de averbação e inspeção ambiental, se incidentes, **NO PRAZO MÁXIMO DE 30 (TRINTA) DIAS, CONTADOS DA DATA DA ARREMATAÇÃO**, ficando a Secretaria Nacional de Políticas sobre Drogas (SENAD), a Secretaria de Estado de Justiça e Segurança Pública de Mato Grosso do Sul (SEJUSP), o Conselho Estadual Antidrogas (CEAD-MS) e o Leiloeiro Público Oficial **ISENTOS** de toda e qualquer situação ou responsabilidades decorrentes.

4.10. Para a transferência de propriedade de bens (veículos), o arrematante deverá requerer, junto ao órgão de trânsito competente (Coordenadoria Estadual do RENAVAM), a baixa dos débitos existentes, 2ª via do CRV-Certificado de Registro de Veículo ou documento equivalente, conforme orientações do DENATRAN - Departamento Nacional de Trânsito, mediante o encaminhamento do original ou cópia do processo de transferência de bens móveis do FUNAD, que será entregue ao arrematante, conforme subitem "5.1", no prazo máximo de até 20 (vinte) dias após a arrematação.

4.11. Em caso de devolução de lote arrematado, por motivo de caso fortuito ou força maior, devidamente comprovado, antes da apresentação da prestação de contas (item "7.8"), a ser realizado pelo Leiloeiro Público Oficial, este deverá ressarcir ao arrematante, após deferimento do Conselho Estadual Antidrogas (CEAD-MS), o valor pago pela arrematação o percentual a título de comissão (5% do valor de arrematação) e as despesas de depósito, caso existentes. Se posterior àquela prestação de contas, a Secretaria Nacional de Políticas sobre Drogas (SENAD) poderá ressarcir o valor pago pela arrematação, devendo, nesse caso, o Leiloeiro Público Oficial restituir a comissão paga.

5. DA ENTREGA DO BEM

5.1. A entrega do bem ao arrematante dar-se-á em contra recibo do leilão, sendo entregue somente no local onde se encontra no endereço já citado anteriormente no item 2.1, e o respectivo "**PROCESSO DE TRANSFERÊNCIA DE BENS DO FUNDO NACIONAL ANTIDROGAS/FUNAD**", únicos documentos a serem repassados ao arrematante, conforme abaixo discriminado:

5.1.1. COM DIREITO A DOCUMENTAÇÃO: Termos de Transferência de Propriedade de Bens, Auto de Arrematação expedido pelo Leiloeiro Público Oficial e cópias do auto de apresentação e apreensão de bens e/ou valores, da sentença e/ou acórdão declaratório do perdimento do bem, da respectiva certidão de trânsito em julgado ou documento judicial equivalente (Certidão de Objeto e Pé), do edital e seu anexo.

5.1.2. SEM DIREITO À DOCUMENTAÇÃO: Termos de Transferência de Propriedade de Bens e Auto de Arrematação expedido pelo Leiloeiro Público Oficial e cópias do edital e seu anexo.

5.2. O arrematante disporá do prazo de até 05 (cinco) dias úteis, a contar da data do leilão, para efetuar a retirada/remoção do lote arrematado de seu local de armazenamento (subitem "2.1"). Findo este prazo, será cobrado do arrematante o valor de R$ 20,00 (vinte reais) diários a título de despesa de estadia até o momento de retirada do bem.

5.3. Ainda que cumpridas as demais exigências deste edital, a não retirada dos bens do recinto do armazenador no prazo de até 30 (trinta) dias corridos, contados a partir da data da arrematação, implicará declaração tácita de abandono, desistência e perdimento integral do valor pago na arrematação, retornando o bem ao patrimônio do Fundo Nacional Antidrogas/FUNAD, independentemente de comunicação, para ser leiloado em outra oportunidade.

5.4. As despesas com a remoção do bem arrematado do local onde se encontra (subitem "2.1") correrá por conta, exclusiva, do arrematante.

5.5. O arrematante é responsável pela utilização e destino final dos veículos destinados para desmontagem, com possível reaproveitamento e reposição de suas peças ou conjunto de peças e responderá, civil e criminalmente, pelo seu uso ou destinação em desacordo com as restrições estabelecidas neste edital e na legislação em vigor, ou seja, Lei nº. 12.977/2014 e Resolução nº 530/2015 (CONTRAN).

5.6 O prazo para entrega do bem será em até 48h, após a comprovação do pagamento pelo arrematante.

6. DA ATA

6.1. Encerrado o leilão, será lavrada ata circunstanciada, na qual figurarão os lotes vendidos, os valores de arrematação, bem como os trabalhos desenvolvidos durante o processo licitatório e em especial os fatos relevantes.

6.2. A ata será encaminhada em 02 (duas) vias aos membros da Comissão Especial de Licitação, para colhimento de assinaturas, devendo 01 (uma) via assinada retornar ao Leiloeiro Público Oficial.

7. DISPOSIÇÕES FINAIS

7.1. A descrição dos lotes se sujeita a correções apregoadas no momento do leilão, para cobertura de omissões ou eliminação de distorções, acaso verificadas. A Comissão Especial de Licitação, por intermédio do seu presidente, poderá, por motivos justificados, retirar do leilão qualquer um dos lotes, situação esta que deverá ser consignada em ata e informada no Portal Via leilões seu motivo.

7.2. Durante o curso do leilão e antes da retirada dos bens, o Leiloeiro Público Oficial poderá, por força do interesse público, revogá-lo parcial ou totalmente, devendo, no caso de ilegalidade, anulá-lo, a qualquer momento, em despacho fundamentado, quer de ofício, quer mediante provocação de terceiros, neste último caso, por intermédio do Presidente da Comissão Especial de Licitação.

7.2.1. Na hipótese de anulação, não terá o arrematante direito à restituição do valor pago a título da arrematação, bem como da comissão do Leiloeiro Público Oficial, se houver, de qualquer forma, concorrido para a prática da ilegalidade.

7.3. Da decisão anulatória ou do ato de revogação, referidos no subitem "7.2", caberá recurso no prazo de 05 (cinco) dias úteis contados da data da intimação daqueles atos, o qual deverá ser interposto diretamente ao Senhor Presidente do Conselho Estadual Antidrogas (CEAD-MS).

7.4. Os prazos aludidos neste edital só se iniciam e vencem em dias de expediente da Secretaria de Estado de Justiça e Segurança Pública de Mato Grosso do Sul (SEJUSP) e do Conselho Estadual Antidrogas (CEAD-MS).

7.5. Estarão sujeitos às sanções e às penas previstas na Lei nº 8.666/93 e suas alterações, sem prejuízo de outras indicadas em leis específicas, todos que participarem desta licitação, bem como no que se refere aos prazos e condições para apresentação de recursos contra os atos da Comissão Especial de Licitação.

7.6. Aos arrematantes dos bens constantes do anexo, recomenda-se o recolhimento do Imposto sobre Operações Relativas à Circulação de Mercadorias e sobre Prestações de Serviços de Transporte Interestadual, Intermunicipal e de Comunicações/ICMS correspondente, se incidente antes da sua retirada do pátio onde se encontram, não cabendo, em razão da não adoção deste procedimento, quaisquer reclamações posteriores.

7.7. O Leiloeiro Público Oficial efetuará a prestação de contas do presente certame à Comissão Especial de Licitação, no prazo de até 30 (trinta) dias úteis, contados a partir da data de sua realização, sendo deduzidas desta, todas as despesas por ele desembolsadas referentes à publicação de editais em jornais de grande circulação e outras despesas expressamente convencionadas e aceitas pela Comissão Especial de Licitação.

7.8. A Secretaria de Estado de Justiça e Segurança Pública de Mato Grosso do Sul (SEJUSP) por intermédio do Conselho Estadual Antidrogas (CEAD-MS), encaminhará à Secretaria Nacional de Políticas Sobre Drogas (SENAD), cópia integral do processo licitatório e do processo detalhado de prestação de contas, instruído com cópia do recibo de depósito dos valores líquidos obtidos, no prazo de até 10 (dez) dias contados da data da homologação do certame, informando os incidentes eventualmente ocorridos, o resultado financeiro obtido e as despesas realizadas com as respectivas comprovações.

7.9. Informações adicionais, relativas ao evento, serão prestadas pela Comissão Especial de Licitação, em horário comercial nos telefones: (67) 3318-6914 ou, ainda, pelos telefones: (67) 3321-7262 - 3026-7263 - 3026-9999 com o Leiloeiro Público Oficial o Senhor ILTO ANTONIO MARTINS, no endereço da Rua Rio Alagoas, 396, sala 1006, Jardins dos Estados, Campo Grande/MS, CEP: 79.020-120, ou pelo e-mail sac@vialeiloes.com.br.

7.10. O presente edital poderá ser impugnado no prazo e sob as condições previstas na Lei nº 8.666, de 21 de junho de 1993 e suas alterações.

7.11. A Comissão Especial de Licitação – CEAD/MS se reserva o direito de adiar, revogar, anular ou alterar o presente Edital, no todo ou em partes, sem que caiba aos interessados reclamação de qualquer espécie, direito a qualquer indenização, caso seja constatada alguma irregularidade, observando, sempre a legislação vigente.
7.12. Os casos omissos serão resolvidos pela Comissão Especial de Licitação.
7.12. Fica eleito o foro da Comarca de Campo Grande-MS, para discussão de eventuais litígios oriundos da presente licitação, com renúncia de qualquer outro, ainda que mais privilegiado.

Campo Grande - MS, 14 de julho de 2016.

Dr. Olivar Augusto Roberti Coneglian
Juiz de Direito
Presidente da Comissão Especial de Licitação – CEAD/MS

ANEXO
EDITAL Nº 008/2016

DESCRIÇÃO DOS LOTES E LOCAL ONDE SE ACHAM DEPOSITADOS PARA VISISTAÇÃO DOS INTERESSADOS

LOTE Nº 1			
Descrição	Veículo FIAT, modelo UNO MILLE FIRE FLEX, combustível ÁLCOOL/GASOLINA, placa JVA-5428, município de BELEM/PA, cor CINZA, ano de fabricação/modelo 2006/2007, motor nº 146E1011*7254588*, chassi nº 9BD15822774901040, RENAVAM nº 898672473, Proc. CEAD/MS 31/101685/2016, A-1430.		
Lance Inicial	R$ 2.000,00	Débitos R$ 9.041,95	Data Pesq. 03/06/2016
Situação	COM DIREITO A DOCUMENTAÇÃO		
Local do veículo para visitação	AV. TRÊS BARRAS, 5003, JARDIM NOSSA SENHORA PERPÉTUO SOCORRO, CAMPO GRANDE (MS), ANTIGO REFAZENDA		
Taxa de pátio	R$ 150,00		
LOTE Nº 2			
Descrição	Veículo VOLKSWAGEN, modelo GOL GTI 2000, combustível GASOLINA, placa BUK-8460, município de INDAIATUBA/SP, cor PRETA, ano de fabricação/modelo 1995/1995, motor nº UQD001577, chassi nº 9BWZZZ377ST068164, RENAVAM nº 637406710, Proc. CEAD/MS 31/101686/2016, A-4722.		
Lance Inicial	R$ 900,00	Débitos R$ 619,98	Data Pesq. 03/06/2016
Situação	COM DIREITO A DOCUMENTAÇÃO		
Local do veículo para visitação	AV. TRÊS BARRAS, 5003, JARDIM NOSSA SENHORA PERPÉTUO SOCORRO, CAMPO GRANDE (MS), ANTIGO REFAZENDA.		
Taxa de pátio	R$ 150,00		
LOTE Nº 3			
Descrição	Veículo HONDA, modelo CG 125 TITAN, combustível GASOLINA, placa CGY-6041, município de ADAMANTINA - SP, cor AZUL, ano de fabricação/modelo 1996/1997, motor nº JC25E-V019799, chassi nº 9C2JC250VTR019799, RENAVAM nº 661461793, Proc. CEAD/MS 31/101688/2016, A-4723.		
Lance Inicial	R$ 500,00	Débitos R$ 817,71	Data Pesq. 03/02/2016
Situação	COM DIREITO A DOCUMENTAÇÃO		
Local do veículo para visitação	RUA PLINIO ALARCOM N.1116, SANTA TEREZINHA, TRÊS LAGOAS (MS), FONES: 67 3524-0096, 067 9217-9107.		
Taxa de pátio	R$ 150,00		
LOTE Nº 4			
Descrição	Veículo YAMAHA, modelo NEO AT115, combustível gasolina, placa HTM-5876, município de Campo Grande - MS, cor AZUL, ano de fabricação/modelo 2008/08, motor nº E3A3E-O22168, chassi nº 9C6KE100080022289, RENAVAM nº 118922874, Proc. CEAD/MS 31/101154/2016, A-4247.		
Lance Inicial	R$ 800,00	Débitos R$ 2.502,16	Data Pesq. 17/05/2016
Situação	COM DIREITO A DOCUMENTAÇÃO		
Local do veículo para visitação	RUA PLINIO ALARCOM N.1116, SANTA TEREZINHA, TRÊS LAGOAS (MS), FONES: 67 3524-0096, 067 9217-9107.		
Taxa de pátio	R$ 50,00		
LOTE Nº 5			
Descrição	Veículo GM, modelo VECTRA CHALLENGE, combustível GASOLINA, placa KMV-1016, município de BELO HORIZONTE - MG, cor CINZA, ano de fabricação/modelo 2001/2001, motor nº JW0013690, chassi nº 9BGJK19Y01B157103, RENAVAM nº 751861359, Proc. CEAD/MS 31/101624/2016, A-4677		
Lance Inicial	R$ 2.000,00	Débitos R$ 574,62	Data Pesq. 09/05/2016
Situação	COM DIREITO A DOCUMENTAÇÃO		
Local do veículo para visitação	RUA PLINIO ALARCOM N.1116, SANTA TEREZINHA, TRÊS LAGOAS (MS), FONES: 67 3524-0096, 067 9217-9107.		
Taxa de pátio	R$ 150,00		
LOTE Nº 6			
Descrição	Veículo HONDA, modelo CIVIC LXL FLEX, combustível ÁLCOOL/GASOLINA, placa EUC-2628, município de BRUSQUE - SC, cor PRETA, ano de fabricação/modelo 2010/2011, motor nº R18A6-1105288, chassi nº 93HFA6560BZ105304, RENAVAM nº 252078357, Proc. CEAD/MS 31/101691/2016, A-4724.		
Lance Inicial	R$ 6.000,00	Débitos R$ 933,03	Data Pesq. 03/06/2016
Situação	COM DIREITO A DOCUMENTAÇÃO		
Local do veículo para visitação	RUA PLINIO ALARCOM N.1116, SANTA TEREZINHA, TRÊS LAGOAS (MS), FONES: 67 3524-0096, 067 9217-9107.		
Taxa de pátio	R$ 150,00		
LOTE Nº 7			
Descrição	Veículo FORD, modelo RANGER XL, combustível GASOLINA, placa DCH-1515, município de CARAPICUIBA/SP, cor PRATA, ano de fabricação/modelo 1994/1994, motor nº A93917, chassi nº 1FTCR10X8RTA93917, RENAVAM nº 629308233, Proc. CEAD/MS 31/100662/2015, A-3722.		
Lance Inicial	R$ 1.000,00	Débitos R$ 1.940,96	Data Pesq. 22/03/2016
Situação	COM DIREITO A DOCUMENTAÇÃO		
Local do veículo para visitação	AVENIDA CORONEL PONCIANO, N. 412, PARQUE DOS JEQUETIBÁS, DOURADOS (MS)		
Taxa de pátio	R$ 150,00		
LOTE Nº 8			
Descrição	Veículo VOLKSWAGEM, modelo VOYAGE S, combustível GASOLINA, placa IET-9345, município de CURITIBA (PR), cor VERDE, ano de fabricação/modelo 1985/1985, motor nº BR386269, chassi nº 9BWZZZ30ZFP034202, RENAVAM nº 560228287, Proc. CEAD/MS 31/101407/2016, A-4476.		
Lance Inicial	R$ 500,00	Débitos R$ 438,07	Data Pesq. 29/01/2016
Situação	COM DIREITO A DOCUMENTAÇÃO		
Local do veículo para visitação	RUA PLINIO ALARCOM N.1116, SANTA TEREZINHA, TRÊS LAGOAS (MS), FONES: 67 3524-0096, 067 9217-9107.		
Taxa de pátio	R$ 150,00		
LOTE Nº 9			
Descrição	Veículo GM/CHEVROLET, modelo ASTRA GLS, combustível GASOLINA, placa CBE-5070, município de PRESIDENTE EPITACIO-SP, cor PRETA, ano de fabricação/modelo 1995/1995, motor nº C20NE31220744, chassi nº W0L000058S5250895, RENAVAM nº 639179657, Proc. CEAD/MS 31/101870/2016, A-4890.		
Lance Inicial	R$ 1.000,00	Débitos R$ 2.435,79	Data Pesq. 06/07/2016
Situação	COM DIREITO A DOCUMENTAÇÃO		
Local do veículo para visitação	RUA PLINIO ALARCOM N.1116, SANTA TEREZINHA, TRÊS LAGOAS (MS), FONES: 67 3524-0096, 067 9217-9107.		
Taxa de pátio	R$ 150,00		
LOTE Nº 10			
Descrição	Veículo HONDA, modelo CBX TWISTER 250, combustível GASOLINA, placa HST-9072, município de LAGOA SANTA GO, cor VERMELHA, ano de fabricação/modelo 2003/2004, motor nº MC35E4010427, chassi nº 9C2MC35004R010427, RENAVAM nº 820586129, Proc. CEAD/MS 31/101552/2016, A-4615.		
Lance Inicial	R$ 500,00	Débitos R$ 585,84	Data Pesq.
Situação	COM DIREITO A DOCUMENTAÇÃO		
Local do veículo para visitação	AV. TRES LAGOAS, 2941, JARDIM IPIRANGA, PARANAÍBA (MS)		
Taxa de pátio	R$ 50,00		
LOTE Nº 11			
Descrição	Veículo GM/CHEVROLET, modelo MONTANA CONQUEST, combustível ÁLCOOL/GASOLINA, placa AMZ-9379, município de SAO PAULO/SP, cor VERMELHA, ano de fabricação/modelo 2005/2005, motor nº A20034582, chassi nº 9BGXL80005C283550, RENAVAM nº 862616581, Proc. CEAD/MS 31/100046/2012, A-2316.		
Lance Inicial	R$ 2.000,00	Débitos R$ 2.849,63	Data Pesq. 19/01/2016
Situação	COM DIREITO A DOCUMENTAÇÃO		
Local do veículo para visitação	AVENIDA CORONEL PONCIANO, N. 412, PARQUE DOS JEQUETIBÁS, DOURADOS (MS)		
Taxa de pátio	R$ 150,00		
LOTE Nº 12			
Descrição	Veículo HONDA, modelo CG 125 TITAN KS, combustível GASOLINA, placa HSB-6570, município de IVINHEMA/MS, cor PRATA, ano de fabricação/modelo 2000/2001, motor nº JC30E11057600, chassi nº 9C2JC30101R057600, RENAVAM nº 757737730, Proc. CEAD/MS 31/101384/2016, A-4454.		
Lance Inicial	R$ 300,00	Débitos R$ 3.105,49	Data Pesq. 26/01/2016
Situação	COM DIREITO A DOCUMENTAÇÃO		
Local do veículo para visitação	AVENIDA CORONEL PONCIANO, N. 412, PARQUE DOS JEQUETIBÁS, DOURADOS (MS)		
Taxa de pátio	R$ 50,00		
LOTE Nº 13			
Descrição	Veículo GM, modelo S10 ADVANTAGE D, combustível GASOLINA, placa DMQ-1825, município de MARÍLIA - SP, cor PRATA, ano de fabricação/modelo 2005/2006, motor nº 6Y0014169, chassi nº 9BG138HX06C407467, RENAVAM nº 865651264, Proc. CEAD/MS 31/101241/2015, A-4320.		

Lance Inicial	R$ 5.000,00	Débitos R$ 9.998,17	Data Pesq. 08/06/2016
Situação	COM DIREITO A DOCUMENTAÇÃO		
Local do veículo para visitação	RUA PLINIO ALARCOM N.1116, SANTA TEREZINHA, TRÊS LAGOAS (MS), FONES: 67 3524-0096, 067 9217-9107.		
Taxa de pátio	R$ 150,00		
LOTE Nº 14			
Descrição	Veículo HONDA , modelo CG 125 FAN, combustível GASOLINA, placa HTK-2388, município de NOVA ANDRADINA/MS, cor PRETA, ano de fabricação/modelo 2008/2008, motor nº JC30E78155973, chassi nº 9C2JC30708R155973, RENAVAM nº 962357120, Proc. CEAD/MS 31/100134, A-1728.		
Lance Inicial	R$ 300,00	Débitos R$ 2.273,03	Data Pesq. 08/06/2016
Situação	COM DIREITO A DOCUMENTAÇÃO		
Local do veículo para visitação	AVENIDA CORONEL PONCIANO, N. 412, PARQUE DOS JEQUETIBÁS, DOURADOS (MS)		
Taxa de pátio	R$ 50,00		
LOTE Nº 15			
Descrição	Veículo M. BENZ, modelo 1214 C, combustível DIESEL, placa KMJ-6263, município de NOVA IGUACU/RJ, cor BRANCA, ano de fabricação/modelo 1997/1997, motor nº 37498510357756, chassi nº 9BM693023VB125894, RENAVAM nº 682190659, Proc. CEAD/MS 31/101736/2016, A-4762.		
Lance Inicial	R$ 5.000,00	Débitos R$ 127,69	Data Pesq. 09/06/2016
Situação	COM DIREITO A DOCUMENTAÇÃO		
Local do veículo para visitação	AVENIDA CORONEL PONCIANO, N. 412, PARQUE DOS JEQUETIBÁS, DOURADOS (MS)		
Taxa de pátio	R$ 200,00		
LOTE Nº 16			
Descrição	Veículo GM, modelo D20 CUSTOM L, combustível DIESEL, placa MMO-8332, município de SANTA INES - PB, cor BEGE, ano de fabricação/modelo 1993/1994, motor nº SA8875B469727Y, chassi nº 9BG244RARPC005105, RENAVAM nº 181830590, Proc. CEAD/MS 31/101760/2016, A-4786.		
Lance Inicial	R$ 3.000,00	Débitos R$ 85,12	Data Pesq. 10/06/2016
Situação	COM DIREITO A DOCUMENTAÇÃO		
Local do veículo para visitação	RUA PLINIO ALARCOM N.1116, SANTA TEREZINHA, TRÊS LAGOAS (MS), FONES: 67 3524-0096, 067 9217-9107.		
Taxa de pátio	R$ 150,00		
LOTE Nº 17			
Descrição	Veículo CHEVROLET, modelo S-10 DELUXE 2.2 E, combustível GASOLINA, placa CGM-7937, município de BRASILÂNDIA - MS, cor VERDE, ano de fabricação/modelo 1996/1997, motor nº B22NZ31062396P, chassi nº 9BG139CRVTC910444, RENAVAM nº 663393159, Proc. CEAD/MS 31/101762/2016, A-4788.		
Lance Inicial	R$ 3.000,00	Débitos R$ 2.320,31	Data Pesq. 14/06/2016
Situação	COM DIREITO A DOCUMENTAÇÃO		
Local do veículo para visitação	AVENIDA CORONEL PONCIANO, N. 412, PARQUE DOS JEQUETIBÁS, DOURADOS (MS)		
Taxa de pátio	R$ 150,00		
LOTE Nº 18			
Descrição	Veículo CHEVROLET, modelo PRISMA MAXX, combustível ÁLCOOL/GASOLINA, placa NKS-0616, município de TRINDADE - GO, cor PRATA, ano de fabricação/modelo 2009/2010, motor nº T10028557, chassi nº 9BGRM6940AG196398, RENAVAM nº 168955830, Proc. CEAD/MS 31/101763/2016, A-4789.		
Lance Inicial	R$ 2.000,00	Débitos R$ 383,08	Data Pesq. 09/06/2016
Situação	COM DIREITO A DOCUMENTAÇÃO		
Local do veículo para visitação	AV. TRÊS BARRAS, 5003, JARDIM NOSSA SENHORA PERPÉTUO SOCORRO, CAMPO GRANDE (MS), ANTIGO REFAZENDA.		
Taxa de pátio	R$ 150,00		
LOTE Nº 19			
Descrição	Veículo CHEVROLET, modelo CORSA GL, combustível GASOLINA, placa HRF-7226, município de FIGUEIRAO / MS, cor PRATA, ano de fabricação/modelo 1995/1996, motor nº B16NZ31008568, chassi nº 9BGSE80TTSC673100, RENAVAM nº 647801310, Proc. CEAD/MS 31/101761/2016, A-4787.		
Lance Inicial	R$ 1.000,00	Débitos R$ 927,97	Data Pesq. 09/06/2016
Situação	COM DIREITO A DOCUMENTAÇÃO		
Local do veículo para visitação	AV. TRÊS BARRAS, 5003, JARDIM NOSSA SENHORA PERPÉTUO SOCORRO, CAMPO GRANDE (MS), ANTIGO REFAZENDA.		
Taxa de pátio	R$ 150,00		

LOTE Nº 20			
Descrição	Veículo HONDA, modelo CG FAN 125, combustível GASOLINA, placa HTC-4674, município de DOURADOS/MS, cor PRETA, ano de fabricação/modelo 2008/2008, motor nº JC30E78750255, chassi nº 9C2JC30708R750255, RENAVAM nº 990832007, Proc. CEAD/MS 31/101758/2016, A-4784.		
Lance Inicial	R$ 800,00	Débitos R$ 490,16	Data Pesq. 17/06/2016
Situação	COM DIREITO A DOCUMENTAÇÃO		
Local do veículo para visitação	AVENIDA CORONEL PONCIANO, N. 412, PARQUE DOS JEQUETIBÁS, DOURADOS (MS)		
Taxa de pátio	R$ 50,00		
LOTE Nº 21			
Descrição	Veículo VOLKSWAGWEM, modelo PARATI 1.6, combustível GASOLINA, placa NFB-4690, município de NOVO HORIZONTE - SP, cor BRANCA, ano de fabricação/modelo 2000/2000, motor nº UNF169787, chassi nº 9BWDB15X6YT211100, RENAVAM nº 748749020, Proc. CEAD/MS 31/101747/2016, A-4773.		
Lance Inicial	R$ 2.500,00	Débitos R$ 1.548,35	Data Pesq. 07/06/2016
Situação	COM DIREITO A DOCUMENTAÇÃO		
Local do veículo para visitação	RUA PLINIO ALARCOM N.1116, SANTA TEREZINHA, TRÊS LAGOAS (MS), FONES: 67 3524-0096, 067 9217-9107		
Taxa de pátio	R$ 150,00		
LOTE Nº 22			
Descrição	Veículo IMP/FORD, modelo EXPLORER XLT4WD, combustível GASOLINA, placa LBT-7580, município de GUARULHOS - SP, cor PRETA, ano de fabricação/modelo 1997/1997, motor nº C60032, chassi nº 1FMDU34X3VUC60032, RENAVAM nº 679399151, Proc. CEAD/MS 31/101743/2016, A-4769.		
Lance Inicial	R$ 4.000,00	Débitos R$ 1.920,38	Data Pesq. 07/06/2016
Situação	COM DIREITO A DOCUMENTAÇÃO		
Local do veículo para visitação	RUA PLINIO ALARCOM N.1116, SANTA TEREZINHA, TRÊS LAGOAS (MS), FONES: 67 3524-0096, 067 9217-9107		
Taxa de pátio	R$ 150,00		
LOTE Nº 23			
Descrição	Veículo VOLKSWAGEM, modelo KOMBI PICK UP, combustível ÁLCOOL, placa BYA-0353, município de GUARULHOS (SP), cor BRANCA, ano de fabricação/modelo 1996/1996, motor nº UG285228, chassi nº 9BWZZZ61TP027368, RENAVAM nº 656141611, Proc. CEAD/MS 31/101406/2016, A-4475.		
Lance Inicial	R$ 1.000,00	Débitos R$ 330,33	Data Pesq. 06/07/2016
Situação	COM DIREITO A DOCUMENTAÇÃO		
Local do veículo para visitação	RUA PLINIO ALARCOM N.1116, SANTA TEREZINHA, TRÊS LAGOAS (MS), FONES: 67 3524-0096, 067 9217-9107		
Taxa de pátio	R$ 150,00		
LOTE Nº 24			
Descrição	Veículo VOLVO, modelo FH 400 6X2T, combustível DIESEL, placa AOY-5743, município de CAMPO GRANDE - MS, cor BRANCA, ano de fabricação/modelo 2007/2007, motor nº D13*804093*A1*E, chassi nº 9BVASG0C97E734080, RENAVAM nº 926642618, Proc. CEAD/MS , .		
Lance Inicial	R$ 8.000,00	Débitos R$ 7.954,70	Data Pesq. 15/06/2016
Situação	COM DIREITO A DOCUMENTAÇÃO		
Local do veículo para visitação	AVENIDA CORONEL PONCIANO, N. 412, PARQUE DOS JEQUETIBÁS, DOURADOS (MS)		
Taxa de pátio	R$ 150,00		
LOTE Nº 25			
Descrição	Veículo SR/LIBERATO SRCT 2 E, modelo SEMI REBOQUE SRCD 2E, combustível DIESEL, placa ARV-4022, município de CAMPO GRANDE - MS, cor AZUL, ano de fabricação/modelo 2007/2008, motor nº , chassi nº 9A9CT31228LDJ5032, RENAVAM nº 944052231, Proc. CEAD/MS 31/101770/2016, A-4796.		
Lance Inicial	R$ 6.000,00	Débitos R$ 412,15	Data Pesq. 15/06/2016
Situação	COM DIREITO A DOCUMENTAÇÃO		
Local do veículo para visitação	AVENIDA CORONEL PONCIANO, N. 412, PARQUE DOS JEQUETIBÁS, DOURADOS (MS)		
Taxa de pátio	R$ 300,00		
LOTE Nº 26			
Descrição	Veículo SR/LIBRELATO, modelo SEMI REBOQUE SRCD 2E, combustível DIESEL, placa ARV-4021, município de CAMPO GRANDE - MS, cor AZUL, ano de fabricação/modelo 2007/2008, motor nº , chassi nº 9A9CD31428LDJ5032, RENAVAM nº 944052215, Proc. CEAD/MS 31/101769/2016, A-4795.		
Lance Inicial	R$ 6.000,00	Débitos R$ 327,02	Data Pesq. 15/06/2016
Situação	COM DIREITO A DOCUMENTAÇÃO		
Local do veículo para visitação	AVENIDA CORONEL PONCIANO, N. 412, PARQUE DOS JEQUETIBÁS, DOURADOS (MS)		

Taxa de pátio	R$ 300,00		
LOTE Nº 27			
Descrição	Veículo SR/NOMA, modelo SEMI REBOQUE SRE27, combustível DIESEL, placa ESU-4396, município de CAMPINAS - SP, cor CINZA, ano de fabricação/modelo 2011/2011, motor nº , chassi nº 9EPO71330B1004715, RENAVAM nº 336884184, Proc. CEAD/MS 31/101768/2016, A-4794.		
Lance Inicial	R$ 6.000,00	Débitos R$ 174,59	Data Pesq. 30/06/2016
Situação	COM DIREITO A DOCUMENTAÇÃO		
Local do veículo para visitação	AVENIDA CORONEL PONCIANO, N. 412, PARQUE DOS JEQUETIBÁS, DOURADOS (MS)		
Taxa de pátio	R$ 150,00		
LOTE Nº 28			
Descrição	Veículo VOLKSWAGEN, modelo CAVALO 25.370, combustível DIESEL, placa AQG-9403, município de SÃO JOSE DOS CAMPOS - SP, cor BRANCA, ano de fabricação/modelo 2008/2008, motor nº D08802207, chassi nº 9BWYW82738R845643, RENAVAM nº 973838051, Proc. CEAD/MS 31/101767/2016, A-4793.		
Lance Inicial	R$ 8.000,00	Débitos R$ 13.111,51	Data Pesq. 15/06/2016
Situação	COM DIREITO A DOCUMENTAÇÃO		
Local do veículo para visitação	AVENIDA CORONEL PONCIANO, N. 412, PARQUE DOS JEQUETIBÁS, DOURADOS (MS)		
Taxa de pátio	R$ 300,00		
LOTE Nº 29			
Descrição	Veículo CHEVROLET, modelo OMEGA GLS, combustível ÁLCOOL, placa BTP-0392, município de MORRO AGUDO - SP, cor BRANCA, ano de fabricação/modelo 1995/1995, motor nº C20YE31008273V, chassi nº 9BGVP19CSSB207381, RENAVAM nº 633481394, Proc. CEAD/MS 31/101766/2016, A-4792.		
Lance Inicial	R$ 1.500,00	Débitos R$ 1.181,50	Data Pesq. 15/06/2016
Situação	COM DIREITO A DOCUMENTAÇÃO		
Local do veículo para visitação	AVENIDA CORONEL PONCIANO, N. 412, PARQUE DOS JEQUETIBÁS, DOURADOS (MS)		
Taxa de pátio	R$ 150,00		
LOTE Nº 30			
Descrição	Veículo HONDA, modelo NRX 150 BROS ESD, combustível ÁLCOOL/GASOLINA, placa NRM-2679, município de CAARAPO/MS, cor PRETA, ano de fabricação/modelo 2011/2012, motor nº KD05E4C512923, chassi nº 9C2KD0540CR512923, RENAVAM nº 386710392, Proc. CEAD/MS 31/101765/2016, A-4791.		
Lance Inicial	R$ 900,00	Débitos R$ 560,87	Data Pesq. 15/06/2016
Situação	COM DIREITO A DOCUMENTAÇÃO		
Local do veículo para visitação	AVENIDA CORONEL PONCIANO, N. 412, PARQUE DOS JEQUETIBÁS, DOURADOS (MS)		
Taxa de pátio	R$ 50,00		
LOTE Nº 31			
Descrição	Veículo VOLKSWAGEN, modelo SPACEFOX, combustível ÁLCOOL/GASOLINA, placa JHO-5005, município de BRASILIA/DF, cor PRATA, ano de fabricação/modelo 2007/2007, motor nº BPA833199, chassi nº 8AWPB05Z57A341309, RENAVAM nº 921748213, Proc. CEAD/MS 31/100724/2015, A-3777.		
Lance Inicial	R$ 950,00	Débitos R$ 558,69	Data Pesq. 16/06/2016
Situação	COM DIREITO A DOCUMENTAÇÃO		
Local do veículo para visitação	AVENIDA CORONEL PONCIANO, N. 412, PARQUE DOS JEQUETIBÁS, DOURADOS (MS)		
Taxa de pátio	R$ 150,00		
LOTE Nº 32			
Descrição	Veículo VOLKSWAGEN, modelo POLO 1.6, combustível GASOLINA, placa DGV-2602, município de SÃO PAULO - SP, cor VERMELHA, ano de fabricação/modelo 2002/2003, motor nº BAH023601, chassi nº 9BWHB49A13P000185, RENAVAM nº 778772780, Proc. CEAD/MS 31/100476/2014, A-3544.		
Lance Inicial	R$ 1.000,00	Débitos R$ 4.365,71	Data Pesq. 15/06/2016
Situação	COM DIREITO A DOCUMENTAÇÃO		
Local do veículo para visitação	AVENIDA CORONEL PONCIANO, N. 412, PARQUE DOS JEQUETIBÁS, DOURADOS (MS)		
Taxa de pátio	R$ 150,00		
LOTE Nº 33			
Descrição	Veículo CHEVROLET, modelo CORSA WIND, combustível GASOLINA, placa BTC-9593, município de DOURADOS/MS, cor BRANCA, ano de fabricação/modelo 1997/1997, motor nº JB0031352, chassi nº 9BGSC08ZVVC685130, RENAVAM nº 670303739, Proc. CEAD/MS 31/101764/2016, A-4790.		
Lance Inicial	R$ 1.000,00	Débitos R$ 269,16	Data Pesq. 17/06/2016
Situação	COM DIREITO A DOCUMENTAÇÃO		
Local do veículo para visitação	AVENIDA CORONEL PONCIANO, N. 412, PARQUE DOS JEQUETIBÁS, DOURADOS (MS)		
Taxa de pátio	R$ 150,00		
LOTE Nº 34			
Descrição	Veículo VOLKSWAGEN, modelo GOLF GTI, combustível GASOLINA, placa GKF-0001, município de PRESIDENTE PRUDENTE - SP, cor PRATA, ano de fabricação/modelo 1994/1994, motor nº ABA121263, chassi nº 3VWZZZ1HZRM301023, RENAVAM nº 621865036, Proc. CEAD/MS 31/101787/2016, A-4813.		
Lance Inicial	R$ 1.000,00	Débitos R$ 195,27	Data Pesq. 30/06/2016
Situação	COM DIREITO A DOCUMENTAÇÃO		
Local do veículo para visitação	AVENIDA CORONEL PONCIANO, N. 412, PARQUE DOS JEQUETIBÁS, DOURADOS (MS)		
Taxa de pátio	R$ 150,00		
LOTE Nº 35			
Descrição	Veículo FORD, modelo FIESTA FLEX, combustível ÁLCOOL/GASOLINA, placa FGO-6230, município de SÃO CARLOS - SP, cor BRANCA, ano de fabricação/modelo 2013/2013, motor nº SM9AD8458935, chassi nº 9BFZF55A6D8458935, RENAVAM nº 529637995, Proc. CEAD/MS 31/101786/2016, A-4812.		
Lance Inicial	R$ 3.000,00	Débitos R$ 7.111,18	Data Pesq. 16/06/2016
Situação	COM DIREITO A DOCUMENTAÇÃO		
Local do veículo para visitação	AVENIDA CORONEL PONCIANO, N. 412, PARQUE DOS JEQUETIBÁS, DOURADOS (MS)		
Taxa de pátio	R$ 150,00		
LOTE Nº 36			
Descrição	Veículo FORD, modelo CARGO 815 E, combustível DIESEL, placa MGK-6695, município de CAFEZAL - PR, cor BRANCA, ano de fabricação/modelo 2009/2009, motor nº 36110023, chassi nº 9BFVCE1N19BB33302, RENAVAM nº 153408456, Proc. CEAD/MS 31/101785/2016, A-4811.		
Lance Inicial	R$ 5.000,00	Débitos R$ 2.182,05	Data Pesq. 30/06/2016
Situação	COM DIREITO A DOCUMENTAÇÃO		
Local do veículo para visitação	AVENIDA CORONEL PONCIANO, N. 412, PARQUE DOS JEQUETIBÁS, DOURADOS (MS)		
Taxa de pátio	R$ 300,00		
LOTE Nº 37			
Descrição	Veículo GM, modelo KADETT SL EFI, combustível ÁLCOOL, placa HQF-9750, município de CAMAPUÃ MS, cor VERDE, ano de fabricação/modelo 1992/1992, motor nº 18YZ31009480, chassi nº 9BGKT08KNNC325149, RENAVAM nº 603277829, Proc. CEAD/MS 31/100649/2015, A-3709.		
Lance Inicial	R$ 1.500,00	Débitos R$ 1.388,38	Data Pesq. 09/03/2016
Situação	COM DIREITO A DOCUMENTAÇÃO		
Local do veículo para visitação	AV. TRÊS BARRAS, 5003, JARDIM NOSSA SENHORA PERPÉTUO SOCORRO, CAMPO GRANDE (MS), ANTIGO REFAZENDA		
Taxa de pátio	R$ 150,00		
LOTE Nº 38			
Descrição	Veículo FIAT , modelo PALIO ED, combustível GASOLINA, placa HRJ-5754, município de CAMPO GRANDE/MS, cor CINZA, ano de fabricação/modelo 1997/1997, motor nº 4992192, chassi nº 9BD178016V0227748, RENAVAM nº 674283929, Proc. CEAD/MS 31/101001/2015, A-4102.		
Lance Inicial	R$ 900,00	Débitos R$ 585,88	Data Pesq. 17/06/2016
Situação	COM DIREITO A DOCUMENTAÇÃO		
Local do veículo para visitação	AV. TRÊS BARRAS, 5003, JARDIM NOSSA SENHORA PERPÉTUO SOCORRO, CAMPO GRANDE (MS), ANTIGO REFAZENDA		
Taxa de pátio	R$ 150,00		
LOTE Nº 39			
Descrição	Veículo AUDI, modelo A3, combustível GASOLINA, placa DAX-4222, município de DOURADOS, cor AZUL, ano de fabricação/modelo 1990/2000, motor nº AGN001577, chassi nº 93UMB48L8Y4000402, RENAVAM nº 729493008, Proc. CEAD/MS 31/101464/2016, A-4529.		
Lance Inicial	R$ 2.000,00	Débitos R$ 5.362,07	Data Pesq. 27/05/2016
Situação	COM DIREITO A DOCUMENTAÇÃO		
Local do veículo para visitação	AVENIDA CORONEL PONCIANO, N. 412, PARQUE DOS JEQUETIBÁS, DOURADOS (MS)		
Taxa de pátio	R$ 150,00		
LOTE Nº 40			
Descrição	Veículo SCANIA, modelo T112 HW 4X2 310, combustível DIESEL, placa LXQ-6460, município de ITAQUIRAI/MS, cor BRANCA, ano de fabricação/modelo 1991, motor nº 3090228, chassi nº 9BSTH4X2ZM3243351, RENAVAM nº 557447127, Proc. CEAD/MS 31/101784/2016, A-4810.		
Lance Inicial	R$ 8.000,00	Débitos R$ 801,41	Data Pesq. 17/06/2016

Situação	COM DIREITO A DOCUMENTAÇÃO		
Local do veículo para visitação	AVENIDA CORONEL PONCIANO, N. 412, PARQUE DOS JEQUETIBÁS, DOURADOS (MS)		
Taxa de pátio	R$ 300,00		
LOTE Nº 41			
Descrição	Veículo SEMI REBOQUE, modelo LIBRELATO SRBA 3E, combustível ÁLCOOL, placa ISV-7376, município de ITAQUIRAI-MS, cor PRETA, ano de fabricação/modelo 2011/2012, motor nº , chassi nº 9A9BA2543CCDJ5399, RENAVAM nº 454554958, Proc. CEAD/MS 31/101783/2016, A-4808.		
Lance Inicial	R$ 6.000,00	Débitos R$ 616,47	Data Pesq. 17/06/2016
Situação	COM DIREITO A DOCUMENTAÇÃO		
Local do veículo para visitação	AVENIDA CORONEL PONCIANO, N. 412, PARQUE DOS JEQUETIBÁS, DOURADOS (MS)		
Taxa de pátio	R$ 300,00		
LOTE Nº 42			
Descrição	Veículo VOLVO, modelo VM 260 6X2R, combustível DIESEL, placa MIC-0260, município de BARRA VELHA/SC, cor PRATA, ano de fabricação/modelo 2007/2007, motor nº F1A014642, chassi nº 93KP0E0C17E110729, RENAVAM nº 925353779, Proc. CEAD/MS 31/101782/2016, A-4807.		
Lance Inicial	R$ 6.000,00	Débitos R$ 717,39	Data Pesq. 25/05/2016
Situação	COM DIREITO A DOCUMENTAÇÃO		
Local do veículo para visitação	RUA PLINIO ALARCOM N.1116, SANTA TEREZINHA, TRÊS LAGOAS (MS), FONES: 67 3524-0096, 067 9217-9107		
Taxa de pátio	R$ 400,00		
LOTE Nº 43			
Descrição	Veículo I/RENAULT, modelo CLIO CAM 10H3P, combustível ÁLCOOL/GASOLINA, placa JJJ-5983, município de BRASILIA/DF, cor PRATA, ano de fabricação/modelo 2011/2012, motor nº D4DG752Q134262, chassi nº 8A1CBBW05CL114697, RENAVAM nº 456815228, Proc. CEAD/MS 31/101781/2016, A-4806.		
Lance Inicial	R$ 1.200,00	Débitos R$ 2.188,81	Data Pesq. 17/06/2016
Situação	COM DIREITO A DOCUMENTAÇÃO		
Local do veículo para visitação	AVENIDA CORONEL PONCIANO, N. 412, PARQUE DOS JEQUETIBÁS, DOURADOS (MS)		
Taxa de pátio	R$ 150,00		
LOTE Nº 44			
Descrição	Veículo FIAT, modelo UNO ELETRONIC, combustível GASOLINA, placa HRC-0018, município de GUIA LOPES DA LAGUNA/MS, cor CINZA, ano de fabricação/modelo 1994/1994, motor nº 3875182, chassi nº 9BD146000R5151249, RENAVAM nº 618009876, Proc. CEAD/MS 31/101780/2016, A-4805.		
Lance Inicial	R$ 900,00	Débitos R$ 1.282,48	Data Pesq. 17/06/2016
Situação	COM DIREITO A DOCUMENTAÇÃO		
Local do veículo para visitação	AVENIDA CORONEL PONCIANO, N. 412, PARQUE DOS JEQUETIBÁS, DOURADOS (MS)		
Taxa de pátio	R$ 150,00		
LOTE Nº 45			
Descrição	Veículo GM, modelo CORSA GL, combustível GASOLINA, placa HRG-1709, município de MARACAJU/MS, cor BRANCA, ano de fabricação/modelo 1995/1996, motor nº B16NZ31004186, chassi nº 9BGSE80TTSC618619, RENAVAM nº 642518289, Proc. CEAD/MS 31/101779/2016, A-4804.		
Lance Inicial	R$ 1.000,00	Débitos R$ 2.348,58	Data Pesq. 17/06/2016
Situação	COM DIREITO A DOCUMENTAÇÃO		
Local do veículo para visitação	AVENIDA CORONEL PONCIANO, N. 412, PARQUE DOS JEQUETIBÁS, DOURADOS (MS)		
Taxa de pátio	R$ 150,00		
LOTE Nº 46			
Descrição	Veículo HONDA, modelo CG 125 FAN, combustível GASOLINA, placa HTK-0590, município de MARACAJU/MS, cor CINZA, ano de fabricação/modelo 2008/2008, motor nº JC30E78151005, chassi nº 9C2JC30708R151005, RENAVAM nº 965108139, Proc. CEAD/MS 31/101778/2016, A-4803.		
Lance Inicial	R$ 500,00	Débitos R$ 2.274,39	Data Pesq. 17/06/2016
Situação	COM DIREITO A DOCUMENTAÇÃO		
Local do veículo para visitação	AVENIDA CORONEL PONCIANO, N. 412, PARQUE DOS JEQUETIBÁS, DOURADOS (MS)		
Taxa de pátio	R$ 50,00		
LOTE Nº 47			
Descrição	Veículo HONDA, modelo C100 BIZ, combustível GASOLINA, placa HSB-6472, município de MARACAJU/MS, cor AZUL, ano de fabricação/modelo 2002/2002, motor nº HA07E-2020204, chassi nº 9C2HA07002R020204, RENAVAM nº 777842211, Proc. CEAD/MS 31/101777/2016, A-4802.		
Lance Inicial	R$ 300,00	Débitos R$ 2.059,55	Data Pesq. 17/06/2016
Situação	COM DIREITO A DOCUMENTAÇÃO		
Local do veículo para visitação	AVENIDA CORONEL PONCIANO, N. 412, PARQUE DOS JEQUETIBÁS, DOURADOS (MS)		
Taxa de pátio	R$ 50,00		
LOTE Nº 48			
Descrição	Veículo GM, modelo CORSA SUPER, combustível GASOLINA, placa HRL-0951, município de GUIA LOPES DA LAGUNA/MS, cor PRATA, ano de fabricação/modelo 1997/1997, motor nº BS0020758, chassi nº 9BGSD68ZVVC786295, RENAVAM nº 680386335, Proc. CEAD/MS 31/101776/2016, A-4801.		
Lance Inicial	R$ 300,00	Débitos R$ 3.840,32	Data Pesq. 17/06/2016
Situação	COM DIREITO A DOCUMENTAÇÃO		
Local do veículo para visitação	AVENIDA CORONEL PONCIANO, N. 412, PARQUE DOS JEQUETIBÁS, DOURADOS (MS)		
Taxa de pátio	R$ 150,00		
LOTE Nº 49			
Descrição	Veículo VW, modelo KOMBI, combustível GASOLINA, placa HQV-2841, município de PONTA PORA/MS, cor BEGE, ano de fabricação/modelo 1982, motor nº , chassi nº BH728771, RENAVAM nº 130378240, Proc. CEAD/MS 31/101775/2016, A-4800.		
Lance Inicial	R$ 1.000,00	Débitos R$ 1.525,07	Data Pesq. 20/06/2016
Situação	COM DIREITO A DOCUMENTAÇÃO		
Local do veículo para visitação	AVENIDA CORONEL PONCIANO, N. 412, PARQUE DOS JEQUETIBÁS, DOURADOS (MS)		
Taxa de pátio	R$ 150,00		
LOTE Nº 50			
Descrição	Veículo GM/CHEVROLET, modelo CORSA WIND, combustível GASOLINA, placa JLL-3013, município de DOURADOS/MS, cor PRATA, ano de fabricação/modelo 1998/1998, motor nº BTOO15682, chassi nº 9BGSC68ZWWC749090, RENAVAM nº 698453980, Proc. CEAD/MS 31/101774/2016, A-4799.		
Lance Inicial	R$ 800,00	Débitos R$ 500,75	Data Pesq. 10/05/2016
Situação	COM DIREITO A DOCUMENTAÇÃO		
Local do veículo para visitação	AVENIDA CORONEL PONCIANO, N. 412, PARQUE DOS JEQUETIBÁS, DOURADOS (MS)		
Taxa de pátio	R$ 150,00		
LOTE Nº 51			
Descrição	Veículo GM/CHEVROLET, modelo CELTA 2P LIFE, combustível ÁLCOOL/GASOLINA, placa JRD-0791, município de IRECE/BA, cor VERMELHA, ano de fabricação/modelo 2007/2008, motor nº Q40038669, chassi nº 9BGRZ08908G231247, RENAVAM nº 950985520, Proc. CEAD/MS 31/101773/2016, A-4798.		
Lance Inicial	R$ 1.200,00	Débitos R$ 1.276,83	Data Pesq.
Situação	COM DIREITO A DOCUMENTAÇÃO		
Local do veículo para visitação	AVENIDA CORONEL PONCIANO, N. 412, PARQUE DOS JEQUETIBÁS, DOURADOS (MS)		
Taxa de pátio	R$ 150,00		
LOTE Nº 52			
Descrição	Veículo HYUNDAI, modelo I30 2.0, combustível GASOLINA, placa NQE-7772, município de CONTAGEM/MG, cor PRETA , ano de fabricação/modelo 2009/2010, motor nº G4GC9624165, chassi nº KMHDC51EBAU208846, RENAVAM nº 195151186, Proc. CEAD/MS 31/100632/2014, A-3689.		
Lance Inicial	R$ 2.500,00	Débitos R$ 191,54	Data Pesq. 17/06/2016
Situação	COM DIREITO A DOCUMENTAÇÃO		
Local do veículo para visitação	AVENIDA CORONEL PONCIANO, N. 412, PARQUE DOS JEQUETIBÁS, DOURADOS (MS)		
Taxa de pátio	R$ 150,00		
LOTE Nº 53			
Descrição	Veículo HONDA, modelo CG 125 TITAN KS, combustível GASOLINA, placa HSQ-9562, município de DOURADOS/MS, cor AZUL, ano de fabricação/modelo 2003/2003, motor nº JC30E13260324, chassi nº 9C2JC30103R260324, RENAVAM nº 805686339, Proc. CEAD/MS 31/101800/2016, A-4825.		
Lance Inicial	R$ 300,00	Débitos R$ 1.038,81	Data Pesq. 21/06/2016
Situação	COM DIREITO A DOCUMENTAÇÃO		
Local do veículo para visitação	AVENIDA CORONEL PONCIANO, N. 412, PARQUE DOS JEQUETIBÁS, DOURADOS (MS)		
Taxa de pátio	R$ 50,00		

LOTE Nº 054			
Descrição	Veículo HONDA, modelo CG TITAN KS 125, combustível GASOLINA, placa HRK-7194, município de CAARAPO-MS, cor PRATA, ano de fabricação/modelo 2002/2002, motor nº JC30E12164530, chassi nº 9C2JC30102R164530, RENAVAM nº 778471578, Proc. CEAD/MS 31/101801/2016, A-4826.		
Lance Inicial	R$ 300,00	Débitos R$ 6.205,35	Data Pesq. 21/06/2016
Situação	COM DIREITO A DOCUMENTAÇÃO		
Local do veículo para visitação	AVENIDA CORONEL PONCIANO, N. 412, PARQUE DOS JEQUETIBÁS, DOURADOS (MS)		
Taxa de pátio	R$ 50,00		

LOTE Nº 55			
Descrição	Veículo HONDA, modelo BIZ ES 100, combustível GASOLINA, placa NRM-6812, município de DOURADOS-MS, cor PRETA, ano de fabricação/modelo 2012/2013, motor nº HC14E2D018165, chassi nº 9C2HC1420DR018165, RENAVAM nº 540622257, Proc. CEAD/MS 31/101802/2016, A-4827.		
Lance Inicial	R$ 300,00	Débitos R$ 1.585,42	Data Pesq. 21/06/2016
Situação	COM DIREITO A DOCUMENTAÇÃO		
Local do veículo para visitação	AVENIDA CORONEL PONCIANO, N. 412, PARQUE DOS JEQUETIBÁS, DOURADOS (MS)		
Taxa de pátio	R$ 50,00		

LOTE Nº 56			
Descrição	Veículo YAMAHA, modelo YBR ED 125, combustível GASOLINA, placa HSL-4540, município de CAARAPO-MS, cor PRATA, ano de fabricação/modelo 2004/2005, motor nº E337E-078047, chassi nº 9C6KE042050032026, RENAVAM nº 844758914, Proc. CEAD/MS 31/101803/2016, A-4828.		
Lance Inicial	R$ 300,00	Débitos R$ 1.438,24	Data Pesq. 21/06/2016
Situação	COM DIREITO A DOCUMENTAÇÃO		
Local do veículo para visitação	AVENIDA CORONEL PONCIANO, N. 412, PARQUE DOS JEQUETIBÁS, DOURADOS (MS)		
Taxa de pátio	R$ 50,00		

LOTE Nº 57			
Descrição	Veículo HONDA, modelo CG TITAN MEXESD 150, combustível GASOLINA, placa HTP-9316, município de DOURADOS-MS, cor AZUL, ano de fabricação/modelo 2009/2009, motor nº KC16E39018387, chassi nº 9C2KC16309R018387, RENAVAM nº 196154758, Proc. CEAD/MS 31/101804/2016, A-4829.		
Lance Inicial	R$ 300,00	Débitos R$ 2.239,33	Data Pesq. 21/06/2016
Situação	COM DIREITO A DOCUMENTAÇÃO		
Local do veículo para visitação	AVENIDA CORONEL PONCIANO, N. 412, PARQUE DOS JEQUETIBÁS, DOURADOS (MS)		
Taxa de pátio	R$ 50,00		

LOTE Nº 58			
Descrição	Veículo FIAT, modelo STRADA ADVENTURE CD, combustível ÁLCOOL/GASOLINA, placa EZA-9058, município de SÃO PAULO - SP, cor PRATA, ano de fabricação/modelo 2011/2012, motor nº 370A00112139685, chassi nº 9BD27844PC7431616, RENAVAM nº 341184489, Proc. CEAD/MS 31/101805/2016, A-4830.		
Lance Inicial	R$ 3.000,00	Débitos R$ 0,00	Data Pesq. 20/06/2016
Situação	COM DIREITO A DOCUMENTAÇÃO		
Local do veículo para visitação	AVENIDA CORONEL PONCIANO, N. 412, PARQUE DOS JEQUETIBÁS, DOURADOS (MS)		
Taxa de pátio	R$ 150,00		

LOTE Nº 59			
Descrição	Veículo HONDA, modelo CIVIC LXR, combustível ÁLCOOL/GASOLINA, placa ONO-4945, município de GOIANIA - GO, cor BRANCA, ano de fabricação/modelo 2013/2014, motor nº R20Z5-4328019, chassi nº 93HFB9640EZ141761, RENAVAM nº 571333796, Proc. CEAD/MS 31/101806/2016, A-4831.		
Lance Inicial	R$ 6.000,00	Débitos R$ 4.290,66	Data Pesq. 20/06/2016
Situação	COM DIREITO A DOCUMENTAÇÃO		
Local do veículo para visitação	AVENIDA CORONEL PONCIANO, N. 412, PARQUE DOS JEQUETIBÁS, DOURADOS (MS)		
Taxa de pátio	R$ 150,00		

LOTE Nº 60			
Descrição	Veículo SCANIA, modelo CAVALO R142 H 4X2, combustível DIESEL, placa BWI-9369, município de NOVA LONDRINA - PR, cor GRENA, ano de fabricação/modelo 1984/1984, motor nº , chassi nº 9BSTH4X2Z03215996, RENAVAM nº 396662668, Proc. CEAD/MS 31/101807/2016, A-4832.		
Lance Inicial	R$ 8.000,00	Débitos R$ 0,00	Data Pesq. 20/06/2016
Situação	COM DIREITO A DOCUMENTAÇÃO		
Local do veículo para visitação	AVENIDA CORONEL PONCIANO, N. 412, PARQUE DOS JEQUETIBÁS, DOURADOS (MS)		
Taxa de pátio	R$ 150,00		

LOTE Nº 61			
Descrição	Veículo REB/SCHIFFER, modelo SEMI REBOQUE SSC3E, combustível DIESEL, placa ARE-3173, município de TERRA RICA - PR, cor PRETA, ano de fabricação/modelo 2009/2009, motor nº , chassi nº 94U0713309S030201, RENAVAM nº 134404505, Proc. CEAD/MS 31/101808/2016, A-4833.		
Lance Inicial	R$ 6.000,00	Débitos R$ 0,00	Data Pesq. 20/06/2016
Situação	COM DIREITO A DOCUMENTAÇÃO		
Local do veículo para visitação	AVENIDA CORONEL PONCIANO, N. 412, PARQUE DOS JEQUETIBÁS, DOURADOS (MS)		
Taxa de pátio	R$ 150,00		

LOTE Nº 62			
Descrição	Veículo VOLKSWAGEN, modelo FOX 1.6 PLUS, combustível ÁLCOOL/GASOLINA, placa NLU-1330, município de GOIANIA/GO, cor VERMELHA, ano de fabricação/modelo 2008/2008, motor nº BPA278060, chassi nº 9BWKB05Z284144105, RENAVAM nº 956343902, Proc. CEAD/MS 31/100853/2015, A-3963.		
Lance Inicial	R$ 1.500,00	Débitos R$ 1.443,00	Data Pesq. 20/06/2016
Situação	COM DIREITO A DOCUMENTAÇÃO		
Local do veículo para visitação	AVENIDA CORONEL PONCIANO, N. 412, PARQUE DOS JEQUETIBÁS, DOURADOS (MS)		
Taxa de pátio	R$ 150,00		

LOTE Nº 63			
Descrição	Veículo HONDA, modelo CG TITAN 125, combustível GASOLINA, placa HRB-6592, município de DOURADINA-MS, cor VERMELHA, ano de fabricação/modelo 1994/1995, motor nº JC25E-RS12919, chassi nº 9C2JC2501RRS12919, RENAVAM nº 629671842, Proc. CEAD/MS 31/101814/2016, A-4835.		
Lance Inicial	R$ 500,00	Débitos R$ 2.331,22	Data Pesq. 21/06/2016
Situação	PARA DESMONTAGEM - LEI 12.977/14		
Local do veículo para visitação	AVENIDA CORONEL PONCIANO, N. 412, PARQUE DOS JEQUETIBÁS, DOURADOS (MS)		
Taxa de pátio	R$ 50,00		

LOTE Nº 64			
Descrição	Veículo HONDA, modelo CG TITAN 125, combustível GASOLINA, placa HTW-3647, município de CAARAPO-MS, cor AZUL, ano de fabricação/modelo 1996/1996, motor nº JC25E-T076771, chassi nº 9C2JC250TTR076771, RENAVAM nº 657852635, Proc. CEAD/MS 31/101815/2016, A-4836.		
Lance Inicial	R$ 500,00	Débitos R$ 2.378,77	Data Pesq. 21/06/2016
Situação	COM DIREITO A DOCUMENTAÇÃO		
Local do veículo para visitação	AVENIDA CORONEL PONCIANO, N. 412, PARQUE DOS JEQUETIBÁS, DOURADOS (MS)		
Taxa de pátio	R$ 50,00		

LOTE Nº 65			
Descrição	Veículo HONDA, modelo CG TITAN 125, combustível GASOLINA, placa HTW-5011, município de CAARAPO-MS, cor CINZA, ano de fabricação/modelo 1996/1997, motor nº JC25E-V050947, chassi nº 9C2JC250VTR050947, RENAVAM nº 667180796, Proc. CEAD/MS 31/101821/2016, A-4837.		
Lance Inicial	R$ 500,00	Débitos R$ 2.291,91	Data Pesq. 21/06/2016
Situação	COM DIREITO A DOCUMENTAÇÃO		
Local do veículo para visitação	AVENIDA CORONEL PONCIANO, N. 412, PARQUE DOS JEQUETIBÁS, DOURADOS (MS)		
Taxa de pátio	R$ 50,00		

LOTE Nº 66			
Descrição	Veículo HONDA, modelo CG TITAN KS 125, combustível GASOLINA, placa HSW-2407, município de DOURADOS-MS, cor PRATA, ano de fabricação/modelo 2002/2002, motor nº JC30E12168882, chassi nº 9C2JC30102R168882, RENAVAM nº 779992466, Proc. CEAD/MS 31/101822/2016, A-4838.		
Lance Inicial	R$ 500,00	Débitos R$ 2.068,03	Data Pesq. 21/06/2016
Situação	COM DIREITO A DOCUMENTAÇÃO		
Local do veículo para visitação	AVENIDA CORONEL PONCIANO, N. 412, PARQUE DOS JEQUETIBÁS, DOURADOS (MS)		
Taxa de pátio	R$ 50,00		

LOTE Nº 67			
Descrição	Veículo HONDA, modelo CG FAN ES 125, combustível GASOLINA, placa HTP-4337, município de CAMPO GRANDE-MS, cor AZUL, ano de fabricação/modelo 2009/2010, motor nº JC41E2A005276, chassi nº 9C2JC4120AR005276, RENAVAM nº 182811271, Proc. CEAD/MS 31/101824/2016, A-4839.		
Lance Inicial	R$ 500,00	Débitos R$ 1.942,00	Data Pesq. 21/06/2016

Situação	COM DIREITO A DOCUMENTAÇÃO		
Local do veículo para visitação	AV. TRÊS BARRAS, 5003, JARDIM NOSSA SENHORA PERPÉTUO SOCORRO, CAMPO GRANDE (MS), ANTIGO REFAZENDA		
Taxa de pátio	R$ 50,00		
LOTE Nº 68			
Descrição	Veículo HONDA, modelo BIZ ES 100 C , combustível GASOLINA, placa HST-2427, município de CAMPO GRANDE-MS, cor AZUL, ano de fabricação/modelo 2003/2003, motor nº HA07E13066518, chassi nº 9C2HA07103R066518, RENAVAM nº 806195428, Proc. CEAD/MS 31/101825/2016, A-4840.		
Lance Inicial	R$ 500,00	Débitos R$ 2.009,88	Data Pesq. 20/06/2016
Situação	COM DIREITO A DOCUMENTAÇÃO		
Local do veículo para visitação	AV. TRÊS BARRAS, 5003, JARDIM NOSSA SENHORA PERPÉTUO SOCORRO, CAMPO GRANDE (MS), ANTIGO REFAZENDA		
Taxa de pátio	R$ 50,00		
LOTE Nº 69			
Descrição	Veículo HONDA, modelo NX-4 FALCON, combustível GASOLINA, placa MZU-6995, município de CAMPO GRANDE-MS, cor PRATA, ano de fabricação/modelo 2000/2001, motor nº ND07E1002608, chassi nº 9C2ND07001R002608, RENAVAM nº 759678014, Proc. CEAD/MS 31/101826/2016, A-4841.		
Lance Inicial	R$ 500,00	Débitos R$ 1.348,38	Data Pesq. 20/06/2016
Situação	COM DIREITO A DOCUMENTAÇÃO		
Local do veículo para visitação	AV. TRÊS BARRAS, 5003, JARDIM NOSSA SENHORA PERPÉTUO SOCORRO, CAMPO GRANDE (MS), ANTIGO REFAZENDA		
Taxa de pátio	R$ 50,00		
LOTE Nº 70			
Descrição	Veículo HONDA, modelo CG FAN 125, combustível GASOLINA, placa HTE-8919, município de CAMPO GRANDE-MS, cor PRETA, ano de fabricação/modelo 2008/2008, motor nº JC30E78777987, chassi nº 9C2JC30708R777987, RENAVAM nº 117250031, Proc. CEAD/MS 31/101828/2016, A-4843.		
Lance Inicial	R$ 500,00	Débitos R$ 1.690,70	Data Pesq. 21/06/2016
Situação	COM DIREITO A DOCUMENTAÇÃO		
Local do veículo para visitação	AV. TRÊS BARRAS, 5003, JARDIM NOSSA SENHORA PERPÉTUO SOCORRO, CAMPO GRANDE (MS), ANTIGO REFAZENDA		
Taxa de pátio	R$ 50,00		
LOTE Nº 71			
Descrição	Veículo HONDA, modelo CG TITAN ES 150, combustível GASOLINA, placa HSK-5195, município de CAMPO GRANDE-MS, cor PRETA, ano de fabricação/modelo 2004/2004, motor nº KC08E54000259, chassi nº 9C2KC08504R000259, RENAVAM nº 826977081, Proc. CEAD/MS 31/101827/2016, A-4844.		
Lance Inicial	R$ 500,00	Débitos R$ 2.009,03	Data Pesq. 21/06/2016
Situação	COM DIREITO A DOCUMENTAÇÃO		
Local do veículo para visitação	AV. TRÊS BARRAS, 5003, JARDIM NOSSA SENHORA PERPÉTUO SOCORRO, CAMPO GRANDE (MS), ANTIGO REFAZENDA		
Taxa de pátio	R$ 50,00		
LOTE Nº 72			
Descrição	Veículo HONDA, modelo CG FAN 125, combustível GASOLINA, placa NJT-7528, município de TAGARA DA SERRA-MT, cor PRETA, ano de fabricação/modelo 2008/2008, motor nº JC30E78226131, chassi nº 9C2JC30708R226131, RENAVAM nº 118606069, Proc. CEAD/MS 31/101829/2016, A-4845.		
Lance Inicial	R$ 500,00	Débitos R$ 1.214,32	Data Pesq. 21/06/2016
Situação	COM DIREITO A DOCUMENTAÇÃO		
Local do veículo para visitação	AV. TRÊS BARRAS, 5003, JARDIM NOSSA SENHORA PERPÉTUO SOCORRO, CAMPO GRANDE (MS), ANTIGO REFAZENDA		
Taxa de pátio	R$ 50,00		
LOTE Nº 73			
Descrição	Veículo VOLKSWAGEN, modelo GOL 1.6 RALLYE GIV, combustível ÁLCOOL/GASOLINA, placa JIC-7036, município de MONTE CARMELO/MG, cor PRATA, ano de fabricação/modelo 2008/2009, motor nº BWX117714, chassi nº 9BWAB05W99T027985, RENAVAM nº 970589743, Proc. CEAD/MS 31/101820/2016, A-4851.		
Lance Inicial	R$ 800,00	Débitos	Data Pesq. 06/05/2016
Situação	PARA DESMONTAGEM - LEI 12.977/14		
Local do veículo para visitação	AVENIDA CORONEL PONCIANO, N. 412, PARQUE DOS JEQUETIBÁS, DOURADOS (MS)		
Taxa de pátio	R$ 150,00		

LOTE Nº 74			
Descrição	Veículo SUNDOWN, modelo WEB 100, combustível GASOLINA, placa HSZ-6790, município de CAMPO GRANDE-MS, cor PRETA, ano de fabricação/modelo 2007/2008, motor nº JBH7068502, chassi nº 94J1XFBH78M053555, RENAVAM nº 936900865, Proc. CEAD/MS 31/101819/2016, A-4850.		
Lance Inicial	R$ 500,00	Débitos R$ 1.695,85	Data Pesq. 22/06/2016
Situação	COM DIREITO A DOCUMENTAÇÃO		
Local do veículo para visitação	AV. TRÊS BARRAS, 5003, JARDIM NOSSA SENHORA PERPÉTUO SOCORRO, CAMPO GRANDE (MS), ANTIGO REFAZENDA		
Taxa de pátio	R$ 50,00		
LOTE Nº 75			
Descrição	Veículo VW, modelo GOLF, combustível GASOLINA, placa MCG-8568, município de SAO JOSE SC, cor PRATA, ano de fabricação/modelo 2002/2002, motor nº BAH023686, chassi nº 9BWAA41J224042560, RENAVAM nº 790436159, Proc. CEAD/MS 31/100978/2015, A-4080.		
Lance Inicial	R$ 2.000,00	Débitos R$ 2.818,30	Data Pesq. 15/03/2016
Situação	COM DIREITO A DOCUMENTAÇÃO		
Local do veículo para visitação	AV. TRÊS BARRAS, 5003, JARDIM NOSSA SENHORA PERPÉTUO SOCORRO, CAMPO GRANDE (MS), ANTIGO REFAZENDA		
Taxa de pátio	R$ 150,00		
LOTE Nº 76			
Descrição	Veículo HONDA, modelo BIZ ES 100C, combustível GASOLINA, placa HSW-1507, município de CAMPO GRANDE-MS, cor AZUL, ano de fabricação/modelo 2002/2002, motor nº HA07E12029302, chassi nº 9C2HA07102R029302, RENAVAM nº 778144127, Proc. CEAD/MS 31/101816/2016, A-4848.		
Lance Inicial	R$ 500,00	Débitos R$ 1.241,47	Data Pesq. 22/06/2016
Situação	COM DIREITO A DOCUMENTAÇÃO		
Local do veículo para visitação	AV. TRÊS BARRAS, 5003, JARDIM NOSSA SENHORA PERPÉTUO SOCORRO, CAMPO GRANDE (MS), ANTIGO REFAZENDA		
Taxa de pátio	R$ 50,00		
LOTE Nº 77			
Descrição	Veículo FORD, modelo F1000, combustível DIESEL, placa BLZ-3812, município de BEBEDOURO/SP, cor BEGE, ano de fabricação/modelo 1973/1973, motor nº , chassi nº LA7ANK23345, RENAVAM nº 389733679, Proc. CEAD/MS 31/101668/2016, A-4706.		
Lance Inicial	R$ 1.500,00	Débitos R$ 399,37	Data Pesq. 03/06/2016
Situação	COM DIREITO A DOCUMENTAÇÃO		
Local do veículo para visitação	AVENIDA CORONEL PONCIANO, N. 412, PARQUE DOS JEQUETIBÁS, DOURADOS (MS)		
Taxa de pátio	R$ 200,00		
LOTE Nº 78			
Descrição	Veículo FIAT, modelo PALIO WK ADVENTURE, combustível GASOLINA, placa HRU-8501, município de CAMPO GRANDE/MS, cor CINZA, ano de fabricação/modelo 2001/2001, motor nº 0395075, chassi nº 9BD17309814012562, RENAVAM nº 755423585, Proc. CEAD/MS 31/100483/2012, A-2733.		
Lance Inicial	R$ 1.500,00	Débitos R$ 2.285,34	Data Pesq. 25/05/2016
Situação	COM DIREITO A DOCUMENTAÇÃO		
Local do veículo para visitação	AV. TRÊS BARRAS, 5003, JARDIM NOSSA SENHORA PERPÉTUO SOCORRO, CAMPO GRANDE (MS), ANTIGO REFAZENDA		
Taxa de pátio	R$ 150,00		
LOTE Nº 79			
Descrição	Veículo VOLKSWAGEN, modelo GOL CL 1.6 MI, combustível GASOLINA, placa CXO-1343, município de PARANAVAI/PR, cor PRETA, ano de fabricação/modelo 1998/1999, motor nº UNF062061, chassi nº 9BWZZZ373XT020035, RENAVAM nº 711526214, Proc. CEAD/MS 31/101836/2016, a-4855.		
Lance Inicial	R$ 1.000,00	Débitos R$ 9.400,86	Data Pesq. 23/06/2016
Situação	COM DIREITO A DOCUMENTAÇÃO		
Local do veículo para visitação	AVENIDA CORONEL PONCIANO, N. 412, PARQUE DOS JEQUETIBÁS, DOURADOS (MS)		
Taxa de pátio	R$ 150,00		
LOTE Nº 80			
Descrição	Veículo HONDA, modelo BIZ 100C, combustível GASOLINA, placa HSQ-5096, município de CAMPO GRANDE-MS, cor AZUL, ano de fabricação/modelo 2003/2003, motor nº HA07E3023775, chassi nº 9C2HA07003R023775, RENAVAM nº 797793313, Proc. CEAD/MS 31/101837/2016, a-4856.		
Lance Inicial	R$ 500,00	Débitos R$ 2.274,87	Data Pesq. 27/06/2016
Situação	COM DIREITO A DOCUMENTAÇÃO		
Local do veículo para visitação	AV. TRÊS BARRAS, 5003, JARDIM NOSSA SENHORA PERPÉTUO SOCORRO, CAMPO GRANDE (MS), ANTIGO REFAZENDA		

Taxa de pátio	R$ 50,00		
LOTE Nº 81			
Descrição	Veículo HONDA, modelo CG FAN ES 125, combustível GASOLINA, placa NRK-5506, município de CAMPO GRANDE-MS, cor PRETA, ano de fabricação/modelo 2011/2011, motor nº JC41E2B708268, chassi nº 9C2JC4120BR708268, RENAVAM nº 326843647, Proc. CEAD/MS 31/101838/2016, a-4857.		
Lance Inicial	R$ 500,00	Débitos R$ 1.601,68	Data Pesq. 27/06/2016
Situação	COM DIREITO A DOCUMENTAÇÃO		
Local do veículo para visitação	AV. TRÊS BARRAS, 5003, JARDIM NOSSA SENHORA PERPÉTUO SOCORRO, CAMPO GRANDE (MS), ANTIGO REFAZENDA		
Taxa de pátio	R$ 50,00		
LOTE Nº 82			
Descrição	Veículo HONDA, modelo BIZ ES 100C, combustível GASOLINA, placa HSN-6763, município de CAMPO GRANDE-MS, cor PRETA, ano de fabricação/modelo 2005/2005, motor nº HA07E15057983, chassi nº 9C2HA07105R057983, RENAVAM nº 861001877, Proc. CEAD/MS 31/101839/2016, a-4858.		
Lance Inicial	R$ 500,00	Débitos R$ 3.240,99	Data Pesq. 27/06/2016
Situação	COM DIREITO A DOCUMENTAÇÃO		
Local do veículo para visitação	AV. TRÊS BARRAS, 5003, JARDIM NOSSA SENHORA PERPÉTUO SOCORRO, CAMPO GRANDE (MS), ANTIGO REFAZENDA		
Taxa de pátio	R$ 50,00		
LOTE Nº 83			
Descrição	Veículo SHINERAY, modelo XY 200 III, combustível GASOLINA, placa HTE-8141, município de CAMPO GRANDE-MS, cor VERMELHA, ano de fabricação/modelo 2008/2009, motor nº 163FML9A060494, chassi nº LXYPCML0390283434, RENAVAM nº 135390222, Proc. CEAD/MS 31/101840/2016, a-4859.		
Lance Inicial	R$ 500,00	Débitos R$ 2.565,81	Data Pesq. 27/06/2016
Situação	COM DIREITO A DOCUMENTAÇÃO		
Local do veículo para visitação	AV. TRÊS BARRAS, 5003, JARDIM NOSSA SENHORA PERPÉTUO SOCORRO, CAMPO GRANDE (MS), ANTIGO REFAZENDA		
Taxa de pátio	R$ 50,00		
LOTE Nº 84			
Descrição	Veículo HONDA, modelo CG FAN 125, combustível GASOLINA, placa HSP-5092, município de MIRANDA-MS, cor PRETA, ano de fabricação/modelo 2006/2006, motor nº JC30E76959795, chassi nº 9C2JC30706R959795, RENAVAM nº 897808282, Proc. CEAD/MS 31/101841/2016, a-4860.		
Lance Inicial	R$ 500,00	Débitos R$ 1.752,74	Data Pesq. 27/06/2016
Situação	COM DIREITO A DOCUMENTAÇÃO		
Local do veículo para visitação	AV. TRÊS BARRAS, 5003, JARDIM NOSSA SENHORA PERPÉTUO SOCORRO, CAMPO GRANDE (MS), ANTIGO REFAZENDA		
Taxa de pátio	R$ 50,00		
LOTE Nº 85			
Descrição	Veículo HONDA, modelo CG TITAN 125, combustível GASOLINA, placa HRT-8689, município de ANASTACIO-MS, cor AZUL, ano de fabricação/modelo 1999/2000, motor nº JC25EY078630, chassi nº 9C2JC2500YR078630, RENAVAM nº 726678104, Proc. CEAD/MS 31/101842/2016, a-4861.		
Lance Inicial	R$ 500,00	Débitos R$ 1.424,42	Data Pesq. 27/06/2016
Situação	COM DIREITO A DOCUMENTAÇÃO		
Local do veículo para visitação	AV. TRÊS BARRAS, 5003, JARDIM NOSSA SENHORA PERPÉTUO SOCORRO, CAMPO GRANDE (MS), ANTIGO REFAZENDA		
Taxa de pátio	R$ 50,00		
LOTE Nº 86			
Descrição	Veículo HONDA, modelo CG 125 TITAN KS, combustível GASOLINA, placa CWM-3997, município de CAIUA/SP, cor VERMELHA, ano de fabricação/modelo 2001/2001, motor nº JC30E11089052, chassi nº 9C2JC30101R089052, RENAVAM nº 753452367, Proc. CEAD/MS 31/100754/2015, A-3863.		
Lance Inicial	R$ 500,00	Débitos R$ 128,07	Data Pesq. 05/07/2016
Situação	COM DIREITO A DOCUMENTAÇÃO		
Local do veículo para visitação	AVENIDA CORONEL PONCIANO, N. 412, PARQUE DOS JEQUETIBÁS, DOURADOS (MS)		
Taxa de pátio	R$ 50,00		
LOTE Nº 87			
Descrição	Veículo VOLKSWAGEN, modelo GOL CLI, combustível GASOLINA, placa CBH-6644, município de TRÊS LAGOAS - MS, cor BRANCA, ano de fabricação/modelo 1995/1995, motor nº UNC063860, chassi nº 9BWZZZ377ST146196, RENAVAM nº 641299443, Proc. CEAD/MS 31/101844/2016, A-4863.		
Lance Inicial	R$ 1.000,00	Débitos R$ 5.031,57	Data Pesq. 29/06/2016
Situação	COM DIREITO A DOCUMENTAÇÃO		
Local do veículo para visitação	RUA PLINIO ALARCOM N.1116, SANTA TEREZINHA, TRÊS LAGOAS (MS), FONES: 67 3524-0096, 067 9217-9107		
Taxa de pátio	R$ 150,00		
LOTE Nº 88			
Descrição	Veículo CHEVROLET, modelo MERIVA EXPRESSION, combustível ÁLCOOL/GASOLINA, placa DTD-7804, município de OURINHOS-SP, cor BRANCA, ano de fabricação/modelo 2009/2009, motor nº Y40002102, chassi nº 9BGXD75N09C189847, RENAVAM nº 138411581, Proc. CEAD/MS 31/101845/2016, A-4864.		
Lance Inicial	R$ 2.500,00	Débitos R$ 3.348,76	Data Pesq. 29/06/2016
Situação	COM DIREITO A DOCUMENTAÇÃO		
Local do veículo para visitação	RUA PLINIO ALARCOM N.1116, SANTA TEREZINHA, TRÊS LAGOAS (MS), FONES: 67 3524-0096, 067 9217-9107		
Taxa de pátio	R$ 150,00		
LOTE Nº 89			
Descrição	Veículo HONDA, modelo CG FAN 125, combustível GASOLINA, placa HTE-5733, município de CAMPO GRANDE-MS, cor PRETA, ano de fabricação/modelo 2008/2008, motor nº JC30E78243533, chassi nº 9C2JC30708R243533, RENAVAM nº 124018548, Proc. CEAD/MS 31/101846/2016, a-4865.		
Lance Inicial	R$ 500,00	Débitos R$ 1.238,37	Data Pesq. 29/06/2016
Situação	COM DIREITO A DOCUMENTAÇÃO		
Local do veículo para visitação	AV. TRÊS BARRAS, 5003, JARDIM NOSSA SENHORA PERPÉTUO SOCORRO, CAMPO GRANDE (MS), ANTIGO REFAZENDA		
Taxa de pátio	R$ 50,00		
LOTE Nº 90			
Descrição	Veículo VOLKSWAGEN, modelo GOL GIV 1.0, combustível GASOLINA, placa HJB-6842, município de TRES LAGOAS-MS, cor PRATA, ano de fabricação/modelo 2008/2009, motor nº CCP048976, chassi nº 9BWAA05WX9P036898, RENAVAM nº 970541384, Proc. CEAD/MS 31/101847/2016, A-4866.		
Lance Inicial	R$ 2.000,00	Débitos R$ 2.398,66	Data Pesq. 29/06/2016
Situação	COM DIREITO A DOCUMENTAÇÃO		
Local do veículo para visitação	RUA PLINIO ALARCOM N.1116, SANTA TEREZINHA, TRÊS LAGOAS (MS), FONES: 67 3524-0096, 067 9217-9107		
Taxa de pátio	R$ 150,00		
LOTE Nº 91			
Descrição	Veículo CHEVROLET, modelo ASTRA GL, combustível GASOLINA, placa HSJ-2110, município de CAMPO GRANDE-MS, cor PRATA, ano de fabricação/modelo 2001/2001, motor nº RM0029166, chassi nº 9BGTT08C01B193309, RENAVAM nº 760372691, Proc. CEAD/MS 31/101848/2016, A-4867.		
Lance Inicial	R$ 3.000,00	Débitos R$ 1.803,48	Data Pesq. 29/06/2016
Situação	COM DIREITO A DOCUMENTAÇÃO		
Local do veículo para visitação	RUA PLINIO ALARCOM N.1116, SANTA TEREZINHA, TRÊS LAGOAS (MS), FONES: 67 3524-0096, 067 9217-9107		
Taxa de pátio	R$ 150,00		
LOTE Nº 92			
Descrição	Veículo GM/CHEVROLET, modelo MONZA SL/E, combustível GASOLINA, placa HQI-5347, município de CAMPO GRANDE/MS, cor NÃO INFORMADA, ano de fabricação/modelo 1990/1990, motor nº 18LVH31015602, chassi nº 9BGJK11VLLB045400, RENAVAM nº 131862472, Proc. CEAD/MS 31/100999/2015, A-4100.		
Lance Inicial	R$ 500,00	Débitos R$ 664,26	Data Pesq. 17/06/2016
Situação	PARA DESMONTAGEM - LEI 12.977/14		
Local do veículo para visitação	AV. TRÊS BARRAS, 5003, JARDIM NOSSA SENHORA PERPÉTUO SOCORRO, CAMPO GRANDE (MS), ANTIGO REFAZENDA		
Taxa de pátio	R$ 150,00		

SECRETARIA DE ESTADO DE CULTURA, TURISMO, EMPREENDEDORISMO E INOVAÇÃO

Ratifico a inexigibilidade da licitação, conforme justificativa constante no processo abaixo descriminado.
Processo: 59/000.062/2016
Amparo Legal: Artigo 25, inciso III da Lei Federal 8.666 de 21.06.93 e suas atualizações.
Objeto: Pagamento de anuidade ao Conselho Nacional de Secretários Estaduais para assuntos de Ciência, Tecnologia e Inovação – CONSECTI, relativa ao exercício 2015.
Favorecido: Conselho Nacional de Secretários Estaduais para assuntos de Ciência, Tecnologia e Inovação – CONSECTI
Valor: R$ 26.200,00 (vinte e seis mil e duzentos reais).
Campo Grande, 08 de julho de 2016.

Renato Roscoe
Secretario de Estado

AGÊNCIA ESTADUAL DE GESTÃO DE EMPREENDIMENTOS

AVISO DE LANÇAMENTO DE LICITAÇÃO

A **AGÊNCIA ESTADUAL DE GESTÃO DE EMPREENDIMENTOS - AGESUL,** comunica aos interessados que, conforme autorizado pelo seu Diretor Presidente, fará realizar a licitação, do tipo MENOR PREÇO, nos termos da Lei 8.666 de 21 de junho de 1993 e demais alterações em vigor.

TOMADA DE PREÇOS **nº: 042/2016-CLO/AGESUL**
Processo nº: 57/101.320/2016
Objeto: Contratação de Empresa Especializada para execução de Obras de Pavimentação asfáltica e drenagem de águas pluviais urbanas no município de Japorã – MS.
Abertura: 29 de julho de dois mil e dezesseis, às 10:00 hs, Av. Desembargador José Nunes da Cunha, s/n, Bloco 14, Parque dos Poderes - Campo Grande-MS, onde, também estará disponível o edital e seus anexos.
Campo Grande (MS), 11 de julho de 2016.

Coordenadoria de Licitação de Obras

AVISO
EDITAL Nº 050/2016 - CLO/AGESUL

PROCESSO ADMINISTRATICO: 57/100.573/2016 e 57/100.575/2016
LICITAÇÃO MODALIDADE: CONVITE
OBJETO: Lote 01: Conclusão da Ampliação de 05 (cinco) Laboratórios Científicos na E.E. Odete Ignez Resstel Villas Boas - FNDE, no município de Nioaque/MS;
Lote 02: Conclusão da Ampliação de 05 (cinco) Laboratórios Científicos na E.E. Odete Ignez Resstel Villas Boas – 2ª Etapa, no município de Nioaque/MS;
CONVOCADAS: LANEL CONSTRUTORA LTDA-EPP E C3 ENGENHARIA EIRELI-EPP.
FASE: HABILITAÇÃO.
FINALIDADE: CONHECER DE SUA INABILITAÇÃO.
DOCUMENTAÇÃO: A DISPOSIÇÃO DA EMPRESA INTERESSADA EM RECORRER, ATÉ O DIA 18/07/2016, NO HORARIO DE EXPEDIENTE, JUNTO A CLO/AGESUL.
Campo Grande, 12 de julho de 2016.

COMISSÃO PERMANENTE DE LICITAÇÃO

AVISO
EDITAL Nº 051/2016 - CLO/AGESUL

PROCESSO ADMINISTRATICO: 57/100.576/2016 e 57/100.577/2016
LICITAÇÃO MODALIDADE: CONVITE
OBJETO: Lote 01: Conclusão da Construção do Prédio da Escola Estadual do Assentamento Uirapuru com 13 salas - FNDE, no município de Nioaque/MS;
Lote 02: Conclusão da Construção do Prédio da Escola Estadual do Assentamento Uirapuru com 13 salas – 2ª Etapa, no município de Nioaque/MS;
CONVOCADAS: LANEL CONSTRUTORA LTDA-EPP E C3 ENGENHARIA EIRELI-EPP.
FASE: HABILITAÇÃO.
FINALIDADE: CONHECER DE SUA INABILITAÇÃO.
DOCUMENTAÇÃO: A DISPOSIÇÃO DA EMPRESA INTERESSADA EM RECORRER, ATÉ O DIA 18/07/2016, NO HORARIO DE EXPEDIENTE, JUNTO A CLO/AGESUL.
Campo Grande, 12 de julho de 2016.

COMISSÃO PERMANENTE DE LICITAÇÃO

AGÊNCIA ESTADUAL DE DEFESA SANITÁRIA ANIMAL E VEGETAL

DESPACHO DO ORDENADOR DE DESPESAS

Ratifico a dispensa de licitação para locação de imóvel para sediar o Escritório Local, conforme manifestação da Procuradoria Jurídica, com amparo no art. 24, inciso X, da Lei n.º 8.666/93, conforme dados abaixo:
Processo: 63/102.618/2016
Favorecido: Wilson Fraga Fontoura
Objeto: Locação de imóvel para sediar o Escritório Local da IAGRO em Camapuã/MS
Valor: R$ 19.200,00 (Dezenove mil e duzentos reais)
Data: 11 de julho de 2016
Assina: Luciano Chiochetta - Diretor-Presidente

EMPRESA DE SANEAMENTO DE MATO GROSSO DO SUL SOCIEDADE ANÔNIMA

RATIFICAÇÃO DE RETARDAMENTO

Ratifico a contratação da empresa Ebara Indústrias Mecânicas e Comércio Ltda, por inexigibilidade de licitação, para aquisição de peças de reposição para recuperação de conjuntos motobombas submersa da marca Ebara, tendo em vista que a empresa detém exclusividade no território nacional no fornecimentos de peças e acessórios da referida marca, com fulcro no artigo 25, I da Lei n.º 8.666/93 e conforme justificativa apresentada no Processo Administrativo n.º 00515/2016-00. Publique-se. Em 12.07.2016. Luiz Carlos da Rocha Lima. Diretor-Presidente.

FUNDAÇÃO UNIVERSIDADE ESTADUAL DE MATO GROSSO DO SUL

AVISO DE LICITAÇÃO

A **FUNDAÇÃO UNIVERSIDADE ESTADUAL DE MATO GROSSO DO SUL – UEMS**, por intermédio do Chefe da Divisão de Compras, nomeado pela Portaria "P"/UEMS nº 824, de 14 de dezembro de 2015, comunica a Abertura de Licitação, conforme dados abaixo:
TOMADA DE PREÇO Nº **002/2016**
PROCESSO Nº **29/500085/2016**
PRAZO FINAL PARA O RECEBIMENTO DAS PROPOSTAS: **08h59min (oito horas e cinquenta e nove minutos) (Horário do MS) do dia 28 (vinte e oito) DE JULHO DE 2016**.
DATA DE ABERTURA DA SESSÃO PÚBLICA: **09h (nove horas) (Horário do MS) do dia 28 (vinte e oito) DE JULHO DE 2016**.
OBJETO: Construção de Casa de Vegetação, na Unidade Universitária de Cassilândia, da Fundação Universidade Estadual do Mato Grosso do Sul – UEMS, com área total de 981,1 m² (novecentos e oitenta e um metros quadrados e dez centésimas), em atendimento ao Convênio nº 01.13.0418.00 – Chamada Pública MCTI/FINEP/CT-INFRA 01/2013, celebrado entre a Financiadora de Estudos e Projetos – FINEP, a Fundação de Apoio à Pesquisa, ao Ensino e à Cultura do Mato Grosso do Sul – FAPEMS e a Fundação Universidade Estadual de Mato Grosso do Sul – UEMS, conforme condições, quantidades e exigências estabelecidas no Memorial Descritivo (Anexo I).
O Edital com seus anexos poderá ser retirado **sem ônus** através do site http://www.uems.br/pro_reitoria/administracao/licitacoes.
Outras informações, através do telefone (67) 3902-2378, nos dias úteis, das 08:30h às 16:00h (Horário do Mato Grosso do Sul).
Dourados, 12 de julho de 2016.

Enderli Rohod Sousa Pires
Chefe da Divisão de Compras

AVISO DE LICITAÇÃO

A **FUNDAÇÃO UNIVERSIDADE ESTADUAL DE MATO GROSSO DO SUL – UEMS**, por intermédio do Chefe da Divisão de Compras, nomeado pela Portaria "P"/UEMS nº 824, de 14 de dezembro de 2015, comunica a Reabertura de Prazo para Licitação, conforme dados abaixo:
PREGÃO ELETRÔNICO Nº **009/2016 (Exclusivo para ME, EPP e COOP)**
LICITAÇÃO BB Nº **636813**
PROCESSO Nº **29/500174/2016**
PRAZO FINAL PARA O RECEBIMENTO DAS PROPOSTAS: **09h (nove horas) (Horário de Brasília) do dia 25 (vinte e cinco) DE JULHO DE 2016**.
DATA DE ABERTURA DA SESSÃO PÚBLICA: **09:30h (nove horas e trinta minutos) (Horário de Brasília) do dia 25 (vinte e cinco) DE JULHO DE 2016**.
MOTIVO: Necessidade de reabertura de prazo em razão de falha do sistema que impossibilitou a publicação do certame.
OBJETO: Contratação de empresa especializada para a **confecção de catálogos** para atender ao Convênio nº 817199/2015, celebrado entre a Fundação Universidade Estadual do Mato Grosso do Sul (UEMS) e a Coordenação de Aperfeiçoamento de Pessoal de Nível Superior (CAPES).
O Edital com seus anexos poderá ser retirado **sem ônus**, através do sistema eletrônico do Banco do Brasil S/A, através do site www.licitacoes-e.com.br, ou pelo site http://www.uems.br/pro_reitoria/administracao/licitacoes.
Outras informações, através do telefone (67) 3902-2378, nos dias úteis, das 08:30h às 16:00h (Horário do Mato Grosso do Sul).
Dourados, 12 de julho de 2016.

Enderli Rohod Sousa Pires
Chefe da Divisão de Compras

BOLETIM DE PESSOAL

ATOS DO GOVERNADOR

DECRETO "P" N. 3.214, DE 12 DE JULHO DE 2016.

O GOVERNADOR DO ESTADO DE MATO GROSSO DO SUL, no uso de suas atribuições legais, resolve:

EXONERAR, a pedido, RODRIGO MENDES RIBEIRO do cargo em comissão de Administração Superior e Assessoramento, na função de Secretário Especial, na Secretaria de Estado da Casa Civil, reconduzindo-o, se for o caso, ao respectivo cargo efetivo do Quadro Permanente de Pessoal do Poder Executivo Estadual, ficando revogado o Decreto "P" n. 192, de 13 de janeiro de 2015, publicado no Diário Oficial n. 8.840, de 14 de janeiro de 2015, com efeito a partir da data da publicação.

CAMPO GRANDE-MS, 12 DE JULHO DE 2016.

REINALDO AZAMBUJA SILVA
Governador do Estado

SECRETARIA DE ESTADO DE ADMINISTRAÇÃO E DESBUROCRATIZAÇÃO

EDITAL N. 68/2016

O SECRETÁRIO DE ESTADO DE ADMINISTRAÇÃO E DESBUROCRATIZAÇÃO E A SECRETÁRIA DE ESTADO DE EDUCAÇÃO, no uso de suas atribuições legais, tornam público para conhecimento dos interessados, o quantitativo de vagas para fim de concessão do benefício de promoção funcional, exercício 2016, dos servidores pertencentes à carreira Apoio à Educação Básica, do Quadro Permanente e Suplementar de Pessoal do Estado de Mato Grosso do Sul, lotados na Secretaria de Estado de Educação, obedecendo aos percentuais previstos no inciso II do art. 34 da Lei Complementar n. 87, de 31 de janeiro de 2000, alterado pela Lei Complementar n. 174, de 23 de maio de 2013, regulamentado pelo Decreto n. 11.754, de 22 de dezembro de 2004, conforme constante no anexo único deste Edital (Processo n. 29/014947/2016).

CAMPO GRANDE-MS, 7 DE JULHO DE 2016.

CARLOS ALBERTO DE ASSIS
Secretário de Estado de Administração e Desburocratização

MARIA CECÍLIA AMENDOLA DA MOTTA
Secretária de Estado de Educação

ANEXO ÚNICO DO EDITAL N. 68/2016

CARREIRA: APOIO À EDUCAÇÃO BÁSICA

Cargo: Assistente de Atividades Educacionais
Total de Cargos: 2.500

Classe	Percentual	Total de Cargos	Vagas Ocupadas	Vagas Disponíveis	Servidores Aptos à Promoção
B	12%	300	29	271	20
C	25%	625	531	94	5
D	23%	575	148	427	2
E	15%	375	169	206	1
F	13%	325	109	216	0
G	7%	175	0	175	0
H	5%	125	0	125	0

Cargo: Agente de Atividades Educacionais
Total de Cargos: 7.000

Classe	Percentual	Total de Cargos	Vagas Ocupadas	Vagas Disponíveis	Servidores Aptos à Promoção
B	25%	1.750	1.188	562	132
C	30%	2.100	2.056	44	552
D	25%	1.750	349	1.401	1
E	10%	700	195	505	1
F	7%	490	29	461	0
G	2%	140	0	140	0
H	1%	70	0	70	0

Cargo: Auxiliar de Atividades Educacionais
Total de Cargos: 600

Classe	Percentual	Total de Cargos	Vagas Ocupadas	Vagas Disponíveis	Servidores Aptos à Promoção
B	14%	84	0	84	1
C	15%	90	78	12	0
D	25%	150	57	93	0
E	20%	120	98	22	0
F	15%	90	41	49	0
G	10%	60	0	60	0
H	1%	6	0	6	0

Cargo: Gestor de Atividades Educacionais
Total de Cargos: 200

Classe	Percentual	Total de Cargos	Vagas Ocupadas	Vagas Disponíveis	Servidores Aptos à Promoção
B	30%	60	0	60	18
C	20%	40	2	38	0
D	15%	30	5	25	0
E	10%	20	6	14	0
F	10%	20	4	16	0
G	10%	20	3	17	0
H	5%	10	0	10	0

PROCURADORIA-GERAL DO ESTADO

RESOLUÇÃO/"P"/PGE/MS/Nº 212 DE 11 DE JULHO DE 2016.

O PROCURADOR-GERAL DO ESTADO DE MATO GROSSO DO SUL, no uso das atribuições conferidas pelo artigo 8º, I e XXIII, da Lei Complementar nº 95, de 26 de dezembro de 2001,

RESOLVE**:**

Apostilar, a Resolução "P"/PGE/nº 162, de 18.05.2016, publicada no Diário Oficial nº 9.169 de 20.05.2016, página 55 que designou, a Procuradora do Estado Christiana Puga de Barcelos, 1ª Categoria, código 10002, prontuário nº 104430021,

Onde constou:
"... Designar para substituir a contar de 13.07.2016 a 22.07.2016"

Passe a constar:
"... Designar para substituir a contar de 14.07.2016 a 23.07.2016

Campo Grande, MS, 11 de julho de 2016.

Adalberto Neves Miranda
Procurador-Geral do Estado

RESOLUÇÃO/"P"/PGE/MS/Nº 213 DE 11 DE JULHO DE 2016.

O PROCURADOR-GERAL DO ESTADO DE MATO GROSSO DO SUL, no uso das atribuições conferidas pelo artigo 8º, I e XXIII, da Lei Complementar nº 95, de 26 de dezembro de 2001,

RESOLVE**:**

Apostilar, a Resolução "P"/PGE/nº 192, de 06.06.2016, publicada no Diário Oficial nº 9.180, de 08.06.2016, página 22 que interrompeu as férias do Procurador do Estado, Julizar Barbosa Trindade Junior, 2ª Categoria, código 10003, matrícula nº 122870021 por necessidade de serviço.

Onde constou:
"... Interromper férias a contar de 23.11.2015"

Passe a constar:
"... Interromper férias a contar de 17.01.2016

Campo Grande, MS, 11 de julho de 2016.

Adalberto Neves Miranda
Procurador-Geral do Estado

RESOLUÇÃO/"P"/PGE/MS Nº 214 DE 11 DE JULHO DE 2016

O PROCURADOR-GERAL DO ESTADO DE MATO GROSSO DO SUL, no uso das atribuições conferidas pelo artigo 8º, I e XXIII, da Lei Complementar nº 95, de 26 de dezembro de 2001,

R E S O L V E:

Interromper o gozo de férias da Procuradora do Estado Senise Freire Chacha, matrícula nº 28126021, Categoria Especial, código 10001, do Quadro Permanente do Estado de Mato Grosso do Sul, lotada na Coordenadoria Jurídica da Secretaria de Estado de Meio Ambiente e Desenvolvimento Econômico- CJUR/SEMADE, do Quadro Permanente do Estado de Mato Grosso do Sul, referente ao período aquisitivo de 12.07.2014 a 11.07.2015, por necessidade de serviço, a contar de 07.07.2016, com fundamento no artigo 129 da Lei n. 1.102, de 10 de outubro de 1990, e artigo 78 da Lei n. 095 de 26 de dezembro de 2001.

Campo Grande, MS, 11 de julho de 2016.

Adalberto Neves Miranda
Procurador-Geral do Estado

SECRETARIA DE ESTADO DE EDUCAÇÃO

RESOLUÇÃO "P" SED N. 1.991, DE 12 DE JULHO de 2016.

A SECRETÁRIA DE ESTADO DE EDUCAÇÃO, no uso de suas atribuições legais, resolve:

DESIGNAR os profissionais de Educação Básica, indicados abaixo, para exercerem a função gratificada de Diretor, *pro tempore*, e de ordenador de despesas no âmbito do Regime Financeiro Especial, nas unidades escolares, com validade a partir de 1º de julho de 2016 até 31 de julho de 2016.

MUNICÍPIO: AMAMBAI			
EE INDÍGENA MBO' EROY GUARINI KAIOWÁ			
MATRÍCULA	NOME	FUNÇÃO	TIPOLOGIA
79692021	NIDIA ELIANE DOS SANTOS	DIRETOR	F
MUNICÍPIO: AQUIDAUANA			
EE INDÍGENA DE ENSINO MÉDIO PASCOAL LEITE DIAS			
MATRÍCULA	NOME	FUNÇÃO	TIPOLOGIA
93347021	GEDY BRUM WEIS ALVES	DIRETOR	F
MUNICÍPIO: CAMPO GRANDE			
EE ANTÔNIO DELFINO PEREIRA E C. CULT. ED. TIA EVA			
MATRÍCULA	NOME	FUNÇÃO	TIPOLOGIA
49418021	ANA MARIA DE LIMA SOUZA	DIRETORA	E
MUNICÍPIO: ITAPORÃ			
EE OLIVIA PAULA			
MATRÍCULA	NOME	FUNÇÃO	TIPOLOGIA
87251021	CHARLES TONI DALLA CORTE	DIRETOR	C
MUNICÍPIO: NIOAQUE			
EE UIRAPURU			
MATRÍCULA	NOME	FUNÇÃO	TIPOLOGIA
18491025	MARIALVES CONCEIÇÃO	DIRETORA	F
MUNICÍPIO: PONTA PORA			
EE CARLOS PEREIRA DA SILVA			
MATRÍCULA	NOME	FUNÇÃO	TIPOLOGIA
55840021	OLIVIA DE MORAIS	DIRETORA	C
MUNICÍPIO: SIDROLANDIA			
EE VESPASIANO MARTNS			
MATRÍCULA	NOME	FUNÇÃO	TIPOLOGIA
84709022	GERSON LIMA FURTADO	DIRETORA	F

CAMPO GRANDE-MS, 12 DE JULHO DE 2016.

MARIA CECILIA AMENDOLA DA MOTTA
Secretária de Estado de Educação

RESOLUÇÃO "P" SED N. 1.992, DE 12 DE JULHO de 2016.

A SECRETÁRIA DE ESTADO DE EDUCAÇÃO, no uso de suas atribuições legais, resolve:

DESIGNAR os profissionais de Educação Básica, indicados abaixo, para exercerem a função gratificada de Diretor e de Diretor-Adjunto, bem como desempenharem a função de ordenador de despesas, ficando o Diretor-Adjunto como ordenador de despesas somente nos casos de impedimento do Diretor, no âmbito do Regime Financeiro Especial, nas unidades escolares, com validade a partir de 1º de julho de 2016 até 30 de junho de 2019.

MUNICÍPIO: ANAURILANDIA			
EE MARIA JOSE			
MATRÍCULA	NOME	FUNÇÃO	TIPOLOGIA
65145021	JOSÉ DE SÁ CAVALCANTE	DIRETOR	D
EE MARIA JOSE			
MATRÍCULA	NOME	FUNÇÃO	TIPOLOGIA
4998021	NUCINI GARCIA DA SILVA	DIRETORA-ADJUNTA	D
MUNICÍPIO: ANGÉLICA			
EE LUIS VAZ DE CAMÕES			
MATRÍCULA	NOME	FUNÇÃO	TIPOLOGIA
83365021	STELA DE ALMEIDA SOARES	DIRETORA	C
EE INDÍGENA DE EM PASTOR REGINALDO MIGUEL – HOYENÓ O			
MATRÍCULA	NOME	FUNÇÃO	TIPOLOGIA
127559021	LUIZ FABIO CARVALHO DE OLIVEIRA	DIRETOR	F
MUNICÍPIO: BATAGUASSU			
EE PERI MARTINS			
MATRÍCULA	NOME	FUNÇÃO	TIPOLOGIA
75787022	MARLI DE LOURDES ZACARIN LIMA	DIRETORA	B
EE PERI MARTINS			
MATRÍCULA	NOME	FUNÇÃO	TIPOLOGIA
117899021	ALEXANDER LUCAS VORIA	DIRETOR-ADJUNTO	B

EE PROF. BRAZ SINIGÁGLIA

MATRÍCULA	NOME	FUNÇÃO	TIPOLOGIA
5764021	CLODOALDO PIRES DE FARIA	DIRETOR	E

EE PROF. LADISLAU DEÁK FILHO

MATRÍCULA	NOME	FUNÇÃO	TIPOLOGIA
18613021/2	DONIZETTI SOARES AS SILVA	DIRETOR	D

EE PROF. LUIZ ALBERTO ABRAHAM

MATRÍCULA	NOME	FUNÇÃO	TIPOLOGIA
122062021	DESIREE ALVES DA SILVA	DIRETORA	E

MUNICÍPIO: BRASILANDIA

EE ADILSON ALVES DA SILVA

MATRÍCULA	NOME	FUNÇÃO	TIPOLOGIA
116268022	MIRIAM LEIKO OMOTO ZANARDI	DIRETORA	C

EE ADILSON ALVES DA SILVA

MATRÍCULA	NOME	FUNÇÃO	TIPOLOGIA
110077021	MARIA GÉLIA CARDOSO DA SILVA	DIRETORA-ADJUNTA	C

MUNICÍPIO: CAMAPUÃ

EE CAMILO BONFIM

MATRÍCULA	NOME	FUNÇÃO	TIPOLOGIA
61514021	ELIZA REGINA DE VASCONCELOS LOPES	DIRETORA	C

EE JOAQUIM MALAQUIAS DA SILVA

MATRÍCULA	NOME	FUNÇÃO	TIPOLOGIA
113435021	ANDRÉ LUIZ MESQUITA FERREIRA	DIRETOR	C

MUNICÍPIO: CAMPO GRANDE

EE MANOEL BONIFÁCIO NUNES DA CUNHA

MATRÍCULA	NOME	FUNÇÃO	TIPOLOGIA
109887021	SILVANA DE SOUZA RAMOS	DIRETORA	D

EE PROFª ADA TEIXEIRA DOS SANTOS PEREIRA

MATRÍCULA	NOME	FUNÇÃO	TIPOLOGIA
77289021	WILLIAM GERALDO CAVALARI BARBOSA	DIRETOR	C

EE PROFª ADA TEIXEIRA DOS SANTOS PEREIRA

MATRÍCULA	NOME	FUNÇÃO	TIPOLOGIA
29068021	CACILDA INACIO DA SILVA	DIRETORA-ADJUNTA	C

EE PROFª IZAURA HIGA

MATRÍCULA	NOME	FUNÇÃO	TIPOLOGIA
78624021	JOVAINE SILVA TEIXEIRA AZEVEDO	DIRETORA	C

EE VESPASIANO MARTINS

MATRÍCULA	NOME	FUNÇÃO	TIPOLOGIA
84347021	ANTONIO BARBOSA SORRILHA	DIRETOR	F

EE VESPASIANO MARTINS

MATRÍCULA	NOME	FUNÇÃO	TIPOLOGIA
101601021	LEOSSANDRO CARLOS ADAMISKI	DIRETOR-ADJUNTO	F

MUNICÍPIO: CASSILANDIA

EE RUI BARBOSA

MATRÍCULA	NOME	FUNÇÃO	TIPOLOGIA
90811021	CLAUDILENE BARBOSA DE FREITAS	DIRETORA	C

MUNICÍPIO: CHAPADÃO DO SUL

EE AUGUSTO KRUG NETTO

MATRÍCULA	NOME	FUNÇÃO	TIPOLOGIA
86658021	MARISTELA DUTRA PEVERARI	DIRETORA	C

EE AUGUSTO KRUG NETTO

MATRÍCULA	NOME	FUNÇÃO	TIPOLOGIA
128071021	ADRIANE ALVES DE LIMA	DIRETORA-ADJUNTA	C

MUNICÍPIO: CORGUINHO

EE JOSÉ ALVES QUITO

MATRÍCULA	NOME	FUNÇÃO	TIPOLOGIA
54480022/3	VENILDO BATISTA BARBOZA	DIRETOR	D

MUNICÍPIO: CORONEL SAPUCAIA

EE ENEIL VARGAS

MATRÍCULA	NOME	FUNÇÃO	TIPOLOGIA
88081021/2	ELOISA MARIA ZAGO	DIRETORA	C

EE ENEIL VARGAS

MATRÍCULA	NOME	FUNÇÃO	TIPOLOGIA
74313021/2	VLAMIR IGLESIAS MUNHOS	DIRETOR-ADJUNTO	C

MUNICÍPIO: CORUMBÁ

EE CARLOS DE CASTRO BRASIL

MATRÍCULA	NOME	FUNÇÃO	TIPOLOGIA
13304022	SERGIO NEPOMUCENO DE ALMEIDA	DIRETOR	C

EE CARLOS DE CASTRO BRASIL

MATRÍCULA	NOME	FUNÇÃO	TIPOLOGIA
123973021	DAMIANA JULIÃO DE SOUZA	DIRETORA-ADJUNTA	C

EE DOM BOSCO

MATRÍCULA	NOME	FUNÇÃO	TIPOLOGIA
60119021/2	ROSANGELA APARECIDA DE SENA MONTEIRO	DIRETORA	B

EE DOM BOSCO

MATRÍCULA	NOME	FUNÇÃO	TIPOLOGIA
48456021/2	MARIA AUXILIADORA FRANÇA BENEVIDES	DIRETORA-ADJUNTA	B

EE MARIA LEITE

MATRÍCULA	NOME	FUNÇÃO	TIPOLOGIA
21934021	JONAS PINTO DE SOUZA	DIRETOR	D

EE MARIA LEITE

MATRÍCULA	NOME	FUNÇÃO	TIPOLOGIA
37998022	SUELEY VITAL CORTEZ	DIRETORA-ADJUNTA	D

EE INDÍGENA JOÃO QUIRINO DE CARVALHO TOGHOPANÃA

MATRÍCULA	NOME	FUNÇÃO	TIPOLOGIA
102288023	ADEMIR FRANCISCO DE SOUZA JUNIOR	DIRETOR	D

MUNICÍPIO: DOIS IRMÃOS DO BURITI

EE INDÍGENA CACIQUE NDETI REGINALDO

MATRÍCULA	NOME	FUNÇÃO	TIPOLOGIA
114304021	CLAUDENIR SOARES DE CARVALHO	DIRETOR	F

EE INDÍGENA NATIVIDADE ALCÂNTARA MARQUES

MATRÍCULA	NOME	FUNÇÃO	TIPOLOGIA
74480021	SIRLEI OLIVEIRA DO NASCIMENTO	DIRETORA	F

MUNICÍPIO: DOURADOS

EE ANTONIO VICENTE AZAMBUJA

MATRÍCULA	NOME	FUNÇÃO	TIPOLOGIA
132692021	ADRIANO COSMA CABREIRA	DIRETOR	D

EE MENODORA FIALHO DE FIGUEIREDO

MATRÍCULA	NOME	FUNÇÃO	TIPOLOGIA
85609022	ALAOR FONSECA FILHO	DIRETOR	D

EE MENODORA FIALHO DE FIGUEIREDO

MATRÍCULA	NOME	FUNÇÃO	TIPOLOGIA
124398021/2	CARLOS MANOEL DOS SANTOS HORTELAN	DIRETOR-ADJUNTO	D

MUNICÍPIO: ELDORADO

EE 13 DE MAIO

MATRÍCULA	NOME	FUNÇÃO	TIPOLOGIA
102507021	FÁBIO ROBERTO VALENTE	DIRETOR	D

MUNICÍPIO: GUIA LOPES DA LAGUNA

EE SALOMÉ DE MELO ROCHA

MATRÍCULA	NOME	FUNÇÃO	TIPOLOGIA
58038021	TELMA BARRETOS DA CUNHA	DIRETORA	C

MUNICÍPIO: INOCÊNCIA

EE JOÃO PONCE DE ARRUDA

MATRÍCULA	NOME	FUNÇÃO	TIPOLOGIA
57796021/2	NELCIDES DOMINGOS DIAS MUNIZ	DIRETORA	D

MUNICÍPIO: ITAQUIRAÍ

EE LEOPOLDO DALMOLIN

MATRÍCULA	NOME	FUNÇÃO	TIPOLOGIA
123130021	ERENILCE ROSA DO NASCIMENTO SILVA	DIRETORA	F

MUNICÍPIO: JATEÍ

EE PROF. JOAQUIM ALFREDO SOARES VIANNA

MATRÍCULA	NOME	FUNÇÃO	TIPOLOGIA
65957021	MILCA GANDINE	DIRETORA	C

MUNICÍPIO: LAGUNA CARAPÃ

EE ÁLVARO MARTINS DOS SANTOS

MATRÍCULA	NOME	FUNÇÃO	TIPOLOGIA
36343021/2	JACI PEREIRA GOETTEMS	DIRETOR	E

MUNICÍPIO: MARACAJU

EE CAMBARAI

MATRÍCULA	NOME	FUNÇÃO	TIPOLOGIA
85773021	KATIANE SILVA DE SOUZA	DIRETORA	D

EE CEL. LIMA DE FIGUEIREDO

MATRÍCULA	NOME	FUNÇÃO	TIPOLOGIA
70791021	CLEBER VANDERLEI PINTO COLPO	DIRETOR	D

MUNICÍPIO: MIRANDA

EE INDÍGENA CACIQUE TIMÓTEO

MATRÍCULA	NOME	FUNÇÃO	TIPOLOGIA
58033021	JOSÉ CARLOS MORAES PINHEIRO	DIRETOR	G

EE INDÍGENA PROF. ATANÁSIO ALVES

MATRÍCULA	NOME	FUNÇÃO	TIPOLOGIA
85092021/2	ILDA BARBOZA DA SILVA	DIRETORA	G

EE INDÍGENA CACIQUE VICENTE ALMEIDA

MATRÍCULA	NOME	FUNÇÃO	TIPOLOGIA
125559021/2	ANDRÉIA APARECIDA RAMALHO MOLINA GRUBERT	DIRETORA	G

MUNICÍPIO: MUNDO NOVO

EE MAL. RONDON

MATRÍCULA	NOME	FUNÇÃO	TIPOLOGIA
83298021	JUNIAS BELMONT ALVES	DIRETORA	C

EE MAL. RONDON

MATRÍCULA	NOME	FUNÇÃO	TIPOLOGIA

78428021	HÉLIO ANTONIO DA COSTA	DIRETOR-ADJUNTO	C
MUNICÍPIO: NIOAQUE			
EE INDÍGENA DE EM ANGELINA VICENTE			
MATRÍCULA	NOME	FUNÇÃO	TIPOLOGIA
83790021	OTAMIR SOUZA DA SILVA	DIRETOR	F
EE PADROEIRA DO BRASIL			
MATRÍCULA	NOME	FUNÇÃO	TIPOLOGIA
28461021	CLOVIS DE BARROS CALÇAS	DIRETOR	D
MUNICÍPIO: PARANAÍBA			
EE JOSÉ GARCIA LEAL			
MATRÍCULA	NOME	FUNÇÃO	TIPOLOGIA
47189021/2	OSMAR HIGINO BARRETO	DIRETOR	C
EE JOSÉ GARCIA LEAL			
MATRÍCULA	NOME	FUNÇÃO	TIPOLOGIA
78607021	LUCIENE CRUZ DE MATOS ALVES DE JESUS	DIRETORA-ADJUNTA	C
EE WLADISLAU GARCIA GOMES			
MATRÍCULA	NOME	FUNÇÃO	TIPOLOGIA
31040021	ÉLIO CARDOSO DOS SANTOS	DIRETOR	C
MUNICÍPIO: PARAÍSO DAS AGUAS			
EE VER. KENDI NAKAI			
MATRÍCULA	NOME	FUNÇÃO	TIPOLOGIA
3543702/3	JEORGIA PATRÍCIA BASSAN TREVISOLLI DIAS	DIRETORA	E
MUNICÍPIO: PONTA PORÃ			
EE PROF. JOSÉ EDSON DOMINGOS DOS SANTOS			
MATRÍCULA	NOME	FUNÇÃO	TIPOLOGIA
37628021	LINCOLN FEITOZA DE OLIVEIRA	DIRETOR	C
MUNICÍPIO: RIO NEGRO			
EE LEONTINO ALVES DE OLIVEIRA			
MATRÍCULA	NOME	FUNÇÃO	TIPOLOGIA
111807021	VALDINEI MATOS DOS SANTOS	DIRETOR	C
MUNICÍPIO: RIO VERDE DE MATO GROSSO			
EE THOMAZ BARBOS RANGEL			
MATRÍCULA	NOME	FUNÇÃO	TIPOLOGIA
76493021	ADALBERTO APARECIDO CAMPANER	DIRETOR	B
EE THOMAZ BARBOS RANGEL			
MATRÍCULA	NOME	FUNÇÃO	TIPOLOGIA
23285021	JOSÉ CARLOS DIAS FERREIRA	DIRETOR-ADJUNTO	B
MUNICÍPIO: ROCHEDO			
EE JOSÉ ALVES RIBEIRO			
MATRÍCULA	NOME	FUNÇÃO	TIPOLOGIA
94259021	JURANDIR DO NASCIMENTO ROCHA	DIRETOR	D
MUNICÍPIO: SANTA RITA DO PARDO			
EE JOSÉ FERREIRA LIMA			
MATRÍCULA	NOME	FUNÇÃO	TIPOLOGIA
57781022	APARECIDA PEREIRA MARTINS ATHAYDE	DIRETORA	C
MUNICÍPIO: SIDROLÂNDIA			
EE INDÍGENA KOPENOTI DE EM PROF. LÚCIO DIAS			
MATRÍCULA	NOME	FUNÇÃO	TIPOLOGIA
120479021	MATEUS SOARES JUNIOR	DIRETOR	F
EE PAULO EDUARDO DE SOUZA FIRMO			
MATRÍCULA	NOME	FUNÇÃO	TIPOLOGIA
50053021	JORGE ESTEVÃO BARBOSA SOARES	DIRETOR	E
EE PAULO EDUARDO DE SOUZA FIRMO			
MATRÍCULA	NOME	FUNÇÃO	TIPOLOGIA
78316021	VIVIANE RODRIGUEIRO FRANCO DOMINGUES	DIRETORA-ADJUNTA	E
MUNICÍPIO: TACURU			
EE PROF. CLETO DE MORAES COSTA			
MATRÍCULA	NOME	FUNÇÃO	TIPOLOGIA
68452021/2	ELIANA MARIA DA SILVA GONÇALVES	DIRETORA	D
EE PROF. CLETO DE MORAES COSTA			
MATRÍCULA	NOME	FUNÇÃO	TIPOLOGIA
6007021/2	LILLIAN ESPINDOLA GUERINO	DIRETORA-ADJUNTA	D
MUNICÍPIO: TAQUARUSSU			
EE DR. MARTINHO MARQUES			
MATRÍCULA	NOME	FUNÇÃO	TIPOLOGIA
80383021	IVANETE DE SOUZA FERREIRA DE OLIVEIRA	DIRETORA	C

CAMPO GRANDE-MS, 12 DE JULHO DE 2016.

MARIA CECILIA AMENDOLA DA MOTTA
Secretária de Estado de Educação

SECRETARIA DE ESTADO DE SAÚDE

RESOLUÇÃO "P" SES n. 213, DE 07 DE JULHO DE 2016.

O SECRETÁRIO DE ESTADO DE SAÚDE, usando de suas atribuições legais, resolve:

REVOGAR, a contar de 21 de junho de 2016, a Resolução "P" SES n. 70, de 25 de fevereiro de 2016, publicada no Diário Oficial n. 9116, de 2 de março de 2016, a página 29, na parte que designou a servidora **ALESSANDRA SALVATORI**, matrícula n. 99350021, ocupante do cargo de Farmacêutico-Bioquímico, para compor a Comissão Recebimento e Aceitação de Bens de Consumo ou Permanentes da Secretaria de Estado de Saúde.

NELSON BARBOSA TAVARES
Secretário de Estado de Saúde

RESOLUÇÃO "P" SES n. 214, DE 07 DE JULHO DE 2016.

O SECRETÁRIO DE ESTADO DE SAÚDE, usando de suas atribuições legais, resolve:

REVOGAR, a contar de 21 de junho de 2016, a Resolução "P" SES n. 70, de 25 de fevereiro de 2016, publicada no Diário Oficial n. 9116, de 2 de março de 2016, a página 29, na parte que designou a servidora **GELSANIA ANTONELLI**, matrícula n. 31013021, ocupante do cargo de Farmacêutico-Bioquímico, para compor a Comissão Recebimento e Aceitação de Bens de Consumo ou Permanentes da Secretaria de Estado de Saúde.

NELSON BARBOSA TAVARES
Secretário de Estado de Saúde

RESOLUÇÃO "P" SES n. 215, DE 07 DE JULHO 2016.

O SECRETÁRIO DE ESTADO DE SAÚDE, no uso de suas atribuições legais, resolve:

Designar os servidores abaixo relacionados, para comporem Comissão designada pela Resolução "P" SES n. 70, de 25 de fevereiro de 2016, incumbida do Recebimento e Aceitação de Bens de Consumo ou Permanentes da Secretaria de Estado de Saúde, a contar de 21 de junho de 2016:

Matrícula	Nome	Cargo
81652023	OMAR FELIX CORONEL ZARATE	AUX. DE SERVIÇOS DE SAÚDE
105072022	ROSIMEIRE MORAIS CORREA	AUX. DE SERVIÇOS DE SAÚDE

NELSON BARBOSA TAVARES
Secretário de Estado de Saúde

RESOLUÇÃO "P" SES n. 216, DE 07 DE JULHO DE 2016.

O SECRETÁRIO DE ESTADO DE SAÚDE, no uso de suas atribuições legais, resolve:

DESIGNAR a servidora **IOLANDA BUENO DE OLIVEIRA**, matrícula n. 59754021, para desempenhar a função de Chefe do Núcleo Regional de Saúde de Saúde de Ponta Porã, no período de 13 de junho a 12 de julho de 2016, em substituição ao titular **FRANCISCO DE PAULO SATURNINO**, matrícula n. 125339022, durante Licença por motivo de doença em pessoa da família.

NELSON BARBOSA TAVARES
Secretário de Estado de Saúde

RESOLUÇÃO "P" SES n. 217, DE 07 DE JULHO DE 2016.

O SECRETÁRIO DE ESTADO DE SAÚDE, no uso de suas atribuições legais e tendo em vista o disposto no art. 6º do Decreto n. 13.571, de 28 de fevereiro de 2013, resolve:

CREDENCIAR o servidor SAMOEL BENITES VAREIRO, matrícula n. 0507487, portador da CNH n. 01329218918, a conduzir veículo oficial a serviço da Secretaria de Estado de Saúde, com validade até 31 de dezembro de 2016.

NELSON BARBOSA TAVARES
Secretário de Estado de Saúde

SECRETARIA DE ESTADO DE JUSTIÇA E SEGURANÇA PÚBLICA

RESOLUÇÃO "P" SEJUSP/MS/N° 214/16 – de 08 de julho de 2016.

O Secretário de Estado de Justiça e Segurança Pública, no uso de suas atribuições legais,

R E S O L V E:

Designar os servidores abaixo relacionados para compor o Conselho de Fiscalização do FUNPES-MS, destinado a aprovar e analisar a lisura e o cumprimento dos projetos aprovados pelo Secretário de Estado de Justiça e Segurança Pública, de acordo com a Lei n. 4.630 de 24 de dezembro de 2014, e Decreto nº 14.356 de 22 de dezembro de 2.015:

Membros Permanentes	Representantes
Rafael Garcia Ribeiro	Secretaria de Estado de Justiça e Segurança Pública
Ailton Stropa Garcia	Diretor Presidente da AGEPEN/MS
Membros Participantes	
Albino Coimbra Neto	Membro do Poder Judiciário/MS
Luciana Moreira Schenk	Membro do Ministério Público/MS
Paulo José Patuto	Membro da Defensoria Pública/MS
Maria Rita de Lima	Membro do Conselho Penitenciário Estadual/MS
Valeska Maria Alves Pires (lotada na AGEPEN/MS)	Membro Procurador de Entidades Públicas/MS
Reginaldo Francisco Régis	Membro do Conselho de Administração Penitenciária AGEPEN/MS

Campo Grande, 08 de julho de 2016.

JOSE CARLOS BARBOSA
Secretário de Estado de Justiça e Segurança Pública

PORTARIA "P" 736/ MOV. /DGP-1/DGP/PMMS DE 12 DE JULHO DE 2016

O SUBCOMANDANTE-GERAL DA POLÍCIA MILITAR DO ESTADO DE MATO GROSSO DO SUL, no uso das atribuições que lhe confere o Art 12, inciso VI da Lei n. 190, de 04 Abr 14, c/c Art 5º, § § 1º e 2º alínea "a", do Decreto nº 1.093, de 12 Jun 81,

R e s o l v e :

Classificar, os Policiais Militares abaixo relacionados, nas **seguintes OPM's**, em virtude da Designação para o Serviço Ativo da PMMS, conforme publicado no Diário Oficial n. 9.199, de 06 Jul 16, conforme segue:

1. No Comando Geral / Diretoria de Gestão de Patrimônio e Logística (DGPL) / Campo Grande – MS:
1.1 – ST QPPM Desig. **RENILSON JOSÉ DE OLIVEIRA,** Mat 67998023.

2. No Comando Geral / Coordenadoria Militar / SEJUSP / Campo Grande – MS:
2.1 – ST QPPM Desig. **ROBERTO LEÃO,** Mat 22191022.

3. No 1º BPM / COM / Campo Grande – MS:
3.1 – 3º Sgt QPPM Desig. **LUIZ CARLOS DA SILVA MORENO,** Mat 15566022.

4. No 2º BPM / CPA-2 / Três Lagoas – MS:
4.1 – 2º Sgt QPPM Desig. **JOSÉ APARECIDO ALVES PEREIRA,** Mat 46396022.

5. No 4º BPM / CPA-1 / Ponta Porã – MS:
5.1 – CB QPPM Desig. **ANTONIO VIEIRA DA SILVA,** Mat 42740022.

6. No 7º BPM / CPA-3 / Aquidauana – MS:
6.1 – 3º Sgt QPPM Desig. **ANASTACIO MENDES,** Mat 35332022;e
6.2 – 3º Sgt QPPM Desig. **ARGEMIRO DOS REIS FERREIRA,** Mat 47676022.

7. No 9º BPM / COM / Campo Grande – MS:
7.1 – CB QPPM Desig. **ROLDAN LOPES,** Mat 48412023; e
7.2 – SD QPPM Desig. **EDER DUTRA DE OLIVEIRA,** Mat 38752021.

8. No 10º BPM / CPM / Campo Grande – MS:
8.1 – SD QPPM Desig. **VALDECI GONÇALVES DA CRUZ,** Mat 41237021.

9. No 12º BPM / CPA-1 / Navirai – MS:
9.1 – 3º Sgt QPPM Desig. **LUIS RUFINO,** Mat 52843022; e
9.2 – 3º Sgt QPPM Desig. **NADILSON SOUZA CONCEIÇÃO,** Mat 46835022.

10. No BPMGdaE/ CPE / Campo Grande – MS:
10.1 – 2º Sgt QPPM Desig. **MARIA ELZA OJEDA,** Mat 44423022; e
10.2 – CB QPPM Desig. **MOACIR DE SOUZA,** Mat 60070023.
(Solução ao Oficio nº 489/DGP-4/DGP/PMMS/2016, de 08 Jul 16).

FRANCISCO DE ASSIS OVELAR - Cel QOPM
Subcomandante-Geral da PMMS
Mat. 40106022

PORTARIA "P" DGPC/MS Nº 383, DE 12 DE JULHO DE 2016.

O DELEGADO-GERAL DA POLÍCIA CIVIL DO ESTADO DE MATO GROSSO DO SUL, no uso de suas atribuições legais, resolve:

Designar a Drª. **MARLENE DE AGUIAR JUSTINO DA CUZ**, Delegada de Polícia, Classe Especial, matrícula nº 124931021, para responder, sem prejuízo de suas funções habituais, nos termos do artigo 13, incisos IX e X e c/c o artigo 127, inciso IV da Lei Complementar nº 114/05, pelo expediente da Corregedoria Geral da Polícia Civil/MS, no período de 11 a 25 de julho de 2016, em razão de gozo de férias do Dr. Matusalem Sotolani.

Campo Grande, MS, 12 de julho de 2016.

MARCELO VARGAS LOPES
DELEGADO-GERAL DA POLÍCIA CIVIL

PORTARIA "P" DGPC/MS Nº 384, DE 12 DE JULHO DE 2016.

O DELEGADO-GERAL DA POLÍCIA CIVIL DO ESTADO DE MATO GROSSO DO SUL, no uso de suas atribuições legais, resolve:

Designar a Drª. **ALEXANDRA MARIA FAVARO**, Delegada de Polícia, 1ª Classe , matrícula nº 71219022, para responder, sem prejuízo de suas funções habituais, nos termos do artigo 13, incisos IX e X e c/c o artigo 127, inciso IV da Lei Complementar nº 114/05, pelo expediente da Corregedoria de Trânsito/DETRAN/MS, no período de 01 a 31 de julho de 2016, em razão de gozo de férias do Dr. Fernando Villa de Paula.

Campo Grande, MS, 12 de julho de 2016.

MARCELO VARGAS LOPES
DELEGADO-GERAL DA POLÍCIA CIVIL

PORTARIA "P" CBMMS/DP-2 Nº 96, DE 8 DE JULHO DE 2016

O COMANDANTE-GERAL DO CORPO DE BOMBEIROS MILITAR DO ESTADO DE MATO GROSSO DO SUL, no uso de suas atribuições que lhe confere o Inciso X, do Art. 8º da Lei Complementar n.º 188 de 03 Abr 14; c/c o inciso II, III e VII, alínea "f", do Art. 8º do Regulamento Geral/CBMMS, aprovado pelo Decreto nº 5.698/90;

R E S O L V E:

1 - Nomear a Comissão composta pelos Oficiais: Cel QOBM EDISON **ZANLUCAS** – Mat. 99.453-021; Cel QOBM JOILSON SANTOS **DE PAULA** – Mat. 70.718-021 e Cel QOBM **KLAUS** ARTUR KURZAWA – Mat. 50.250-021; para sob a presidência do primeiro, estudar e emitir parecer a respeito do trabalho denominado "***MANUAL TÉCNICO DE SALVAMENTO EM ALTURA***", elaborado pelo TC QOBM MARCELLO **FRAIHA** - Mat. 91.007-021, avaliando se o Oficial faz jus à pontuação prevista no Dec. 10.768/02, por ser o trabalho profissional considerado útil e proveitoso para a Corporação.

2 - Concedo 20 (vinte) dias de prazo para a conclusão dos trabalhos.

Campo Grande-MS, 8 de julho de 2016.

ESLI RICARDO DE LIMA – CORONEL QOBM
Comandante-Geral do CBMMS

PORTARIA "P" 43/16 - DEIP, DE 11 DE JULHO DE 2016.

O COMANDANTE-GERAL DA POLÍCIA MILITAR DO ESTADO DE MATO GROSSO DO SUL, no uso de suas atribuições legais, conforme disposto o Art. 10, inciso VIII da Lei Complementar nº 190, de 4 de abril de 2014, visando regularizar ato administrativo,

RESOLVE:

Art. 1º - **Tornar pública e homologar,** para conhecimento dos interessados, as Atas nºs 004 e 005/CFS/2016, constantes dos Anexos I e II desta Portaria, referente ao deferimento, condicional, dos candidatos ao Curso de Formação de Sargentos – CFS/PM-, publicado no DOE n.º 9169, de 20 de maio de 2016.

Quartel do Comando-Geral em Campo Grande, MS, 11 de julho de 2016.

JORGE EDGARD JUDICE TEIXEIRA - Coronel PM
Comandante-Geral da PMMS
Matr. 130394022

ANEXO I À PORTARIA "P" 43/16-DEIP, DE 11 DE JULHO DE 2016

CENTRO DE ENSINO, FORMAÇÃO e APERFEIÇOAMENTO DE PRAÇAS – CEFAP/PMMS.
ATA Nº 004/ CFS/ 2016

A Comissão composta pelo 1º Ten QOPM YURI YASUO **NOGUCHI** – Mat. 99064021, como Presidente, o 2º Ten QAOPM CARLOS HENRIQUE **WEISSINGER** - Mat. 63932021 e o 2º TEN QAOPM FRANCISCO **OJEDA** – Mat. 70997021, como membros, Nomeados por meio da Portaria Nº 036/2016 – CEFAP, de 02 de junho de 2016, realizou o recebimento da documentação exigida para a matrícula dos candidatos ao Curso de Formação de Sargentos – CFS 2016, no dia 04 de julho de 2016, referente aos seguintes Editais: Edital nº 1/2016/PMMS/DEIP, do Processo Seletivo Interno para Ingresso no Curso de Formação de Sargentos do Quadro da Polícia Militar de Mato Grosso do Sul, público no DOE nº 9169, de 20 de maio de 2016; EDITAL n. 07/2016/PMMS/DEIP PROCESSO SELETIVO INTERNO PARA INGRESSO NO CURSO DE FORMAÇÃO DE SARGENTOS DO QUADRO DA POLÍCIA MILITAR DE MATO GROSSO DO SUL - Habilitação por Processo Seletivo Interno – público no DOE nº. 9190, de 23 de junho de 2016 e EDITAL n. 10/2016/PMMS/DEIP PROCESSO SELETIVO INTERNO PARA INGRESSO NO CURSO DE FORMAÇÃO DE SARGENTOS DO QUADRO DA POLÍCIA MILITAR DE MATO GROSSO DO SUL - Habilitação por Processo Seletivo Interno – público no DOE nº. 9195, de 30 de junho de 2016 sendo que, após análise dos documentos apresentados pelo candidato, **SUGERE:**

1. Deferir, condicionalmente, a matrícula no Curso de Formação de Sargentos PM, do candidato abaixo relacionado, por ter sido provido o recurso em relação ao indeferimento de sua matrícula, enquanto aguarda o parecer da Junta de Inspeção Sanitária Ordinária da PMMS – JISO PMMS, para o cumprimento de todos os requisitos para ingresso no referido Curso, conforme se segue:

Ord.	Matrícula	Grad.	Nome Completo	Critério
1	60247021	CB PM	OSMAR DOS SANTOS **RIBEIRO**	ANTIGUIDADE

2. Deferir, condicionalmente, a matrícula no Curso de Formação de Sargentos PM, do candidato abaixo relacionado, estando o mesmo na condição "*sub judice*", enquanto aguarda a solução do mérito da ação judicial, bem como, o parecer da Junta de Inspeção Sanitária Ordinária da PMMS – JISO PMMS, para o cumprimento de todos os requisitos para ingresso no referido Curso, conforme se segue:
por antiguidade, conforme se segue:

Ord.	Matrícula	Grad.	Nome Completo	Ação Judicial
2	106360021	CB PM	CARLOS **GABRIEL**	0824516-82.2016.8.12.0001

Quartel do CEFAP em Campo Grande, MS, 04 de julho de 2016. Assinaturas ilegíveis: YURI YASUO **NOGUCHI** - 1º Ten QOPM – Matr. 99064021 – Presidentes; CARLOS HENRIQUE **WEISSINGER** - 2º Ten QAOPM – Matr. 63932021 – Membro; FRANCISCO **OJEDA** – 2º Ten QAOPM Matr. 70997021 – Membro.

ANEXO II À PORTARIA "P" 43/16-DEIP, DE 11 DE JULHO DE 2016

CENTRO DE ENSINO, FORMAÇÃO e APERFEIÇOAMENTO DE PRAÇAS – CEFAP PMMS.
Ata nº 005/CFS/2016

A Comissão composta pelo 1º Ten QOPM YURI YASUO **NOGUCHI** – Mat. 99064021, como Presidente, o 2º Ten QAOPM CARLOS HENRIQUE **WEISSINGER** - Mat. 63932021 e o 2º TEN QAOPM FRANCISCO **OJEDA** – Mat. 70997021, como membros, Nomeados por meio da Portaria Nº 036/2016 – CEFAP, de 02 de junho de 2016, realizou o recebimento da documentação exigida para a matrícula dos candidatos no Curso de Formação de Sargentos – CFS 2016, no dia 08 de julho de 2016, referente aos seguintes Editais: Edital n. 1/2016/PMMS/DEIP - PROCESSO SELETIVO INTERNO PARA INGRESSO NO CURSO DE FORMAÇÃO DE SARGENTOS/PMMS, público no DOE do MS, nº. 9.169 de 20 de maio de 2016, EDITAL n. 12/2016/PMMS/DEIP, PROCESSO SELETIVO INTERNO PARA INGRESSO NO CURSO DE FORMAÇÃO DE SARGENTOS DO QUADRO DA POLÍCIA MILITAR DE MATO GROSSO DO SUL - Habilitação por Processo Seletivo Interno, público no DOE nº 9.198, de 05 de julho de 2016; EDITAL n. 13/2016/PMMS/DEIP, PROCESSO SELETIVO INTERNO PARA INGRESSO NO CURSO DE FORMAÇÃO DE SARGENTOS DO QUADRO DA POLÍCIA MILITAR DE MATO GROSSO DO SUL - Habilitação por Processo Seletivo Interno, público no DOE nº 9.199, de 06 de julho de 2016 e EDITAL n. 14/2016/PMMS/DEIP PROCESSO SELETIVO INTERNO PARA INGRESSO NO CURSO DE FORMAÇÃO DE SARGENTOS DO QUADRO DA POLÍCIA MILITAR DE MATO GROSSO DO SUL - Habilitação por Processo Seletivo Interno, público no DOE nº 9.200, de 07 de julho de 2016, sendo que, após análise dos documentos apresentados pelos candidatos, **SUGERE:**

1. Deferir, condicionalmente, a matrícula no Curso de Formação de Sargentos, do candidato abaixo relacionado, estando o mesmo na condição "*sub judice*", enquanto aguarda a solução do mérito da ação judicial, bem como, o parecer da Junta de Inspeção Sanitária Ordinária da PMMS – JISO/PMMS, para o cumprimento de todos os requisitos para ingresso no referido Curso, conforme se segue:

Ord.	Matrícula	Graduação	Nome Completo	Mandado de Segurança
1	47682024	CB PM	ELIAS DOS SANTOS DA **TRINDADE**	0822290-07.2016.8.12.0001

2. Deferir, condicionalmente, a matrícula no Curso de Formação de Sargentos, dos candidatos abaixo relacionados, enquanto aguardam o parecer da Junta de Inspeção Sanitária Ordinária da PMMS – JISO/PMMS, para o cumprimento de todos os requisitos para ingresso no referido Curso, conforme se segue:

Ord.	Matrícula	Graduação	Nome Completo	Critério
1	76966021	CB PM	**ARINEI** FERREIRA PEDROSO	ANTIGUIDADE
2	60284021	CB PM	MANOEL **LOPES** FILHO	ANTIGUIDADE
3	71792021	CB PM	EDOARDO **INÁCIO** PEREIRA	ANTIGUIDADE
4	89451021	CB PM	**GILMAR** TAVEIRA PIO	ANTIGUIDADE

Quartel do CEFAP em Campo Grande, MS, 08 de julho de 2016. Assinaturas ilegíveis: YURI YASUO **NOGUCHI** - 1º Ten QOPM – Matr. 99064021 – Presidentes; CARLOS HENRIQUE **WEISSINGER** - 2º Ten QAOPM – Matr. 63932021 – Membro; FRANCISCO **OJEDA** – 2º Ten QAOPM Matr. 70997021 – Membro.

NOTIFICAÇÃO POR EDITAL Nº 024/DGP-4/DGP/PMMS/2016.

O COMANDANTE-GERAL DA POLÍCIA MILITAR DO ESTADO DE MATO GROSSO DO SUL, no uso das atribuições que lhe confere o artigo 1º do Decreto nº 1.148, de 13 de julho de 1981 c/c artigo 6º inciso IX, do Decreto nº 1.091 de 12 de junho de 1981, por delegação ao Diretor de Gestão de Pessoal da PMMS, nos termos do D.O.E n° 8381, página 74, de 27/02/2013,

R E S O L V E:

Notificar, o SD PM RR Jorge Sebastião de Santana – matrícula nº 37313021, para comparecer à Diretoria de Gestão de Pessoal da PMMS/DGP-4, sito à Rua Desembargador Leão Neto do Carmo n° 1.203 – Parque dos Poderes – Campo Grande/MS, para tomar ciência da decisão exarada no processo n° 31/301461/2016, que versa sobre designação para o serviço ativo da PMMS. Em querendo poderá extrair cópia do processo, e após o prazo de 05 (cinco) dias úteis a partir da primeira publicação, o processo será encaminhado ao Arquivo Geral da Diretoria de Gestão de Pessoal/PMMS.

Campo Grande/MS, 05 de julho de 2016.

EDMILSON LOPES DA CUNHA – CEL QOPM
Diretor da DGP da PMMS
Matrícula 76820021

NOTIFICAÇÃO POR EDITAL Nº 021/DGP-4/DGP/PMMS/2016.

O COMANDANTE-GERAL DA POLÍCIA MILITAR DO ESTADO DE MATO GROSSO DO SUL, no uso das atribuições que lhe confere o artigo 1º do Decreto nº 1.148, de 13 de julho de 1981 c/c artigo 6º inciso IX, do Decreto nº 1.091 de 12 de junho de 1981, por delegação ao Diretor de Gestão de Pessoal da PMMS, nos termos do D.O.E n° 8381, página 74, de 27/02/2013,

R E S O L V E:

Notificar, a CB PM RR Ladimarcia Aparecida Sanches – matrícula nº 30880022, para comparecer à Diretoria de Gestão de Pessoal da PMMS/DGP-4, sito à Rua Desembargador Leão Neto do Carmo n° 1.203 – Parque dos Poderes – Campo Grande/MS, para tomar ciência da decisão exarada no processo n° 31/302002/2016, que versa sobre designação para o serviço ativo da PMMS. Em querendo poderá extrair cópia do processo, e após o prazo de 05 (cinco) dias úteis a partir da primeira publicação, o processo será encaminhado ao Arquivo Geral da Diretoria de Gestão de Pessoal/PMMS.

Campo Grande/MS, 05 de julho de 2016.

EDMILSON LOPES DA CUNHA – CEL QOPM
Diretor da DGP da PMMS
Matrícula 76820021

AGÊNCIA ESTADUAL DE ADMINISTRAÇÃO DO SISTEMA PENITENCIÁRIO

PORTARIA AGEPEN Nº 342, DE 11 DE JULHO DE 2016.

O Diretor-Presidente da Agencia Estadual de Administração do Sistema Penitenciário do Estado de Mato Grosso do Sul, no uso de suas atribuições legais,

CONSIDERANDO o fato de que a existência de comentários, por vezes danosos e inconsequentes, possam vir a prejudicar servidores, setores, divisões e até mesmo macular a imagem institucional da própria AGEPEN/MS como um todo;

CONSIDERANDO ainda, que a inexistência ou mesmo a falta de legislação pertinente que possa amparar e assegurar a adoção de medidas punitivas ou de repressão atos permissivos e/ou mesmo determinados servidores que comprovadamente tenham cometido irregularidades no citado anteriormente;

Resolve:

Art. 1º Instituir Comissão para viabilizar o **"CÓDIGO DE ÉTICA PROFISSIONAL DO SERVIDOR PENITENICÁRIO DA AGÊNCIA ESTADUAL DE ADMINISTRAÇÃO DO SISTEMA PENITENCIÁRIO DO ESTADO DE MATO GROSSO DO SUL".**

Art. 2º A Comissão será integrada pelos seguintes servidores:

MATRÍCULA	NOME	ÁREA DE ATUAÇÃO
118992021	ANDERSON APARECIDO DA SILVA MORENO (Chefe da Central de Monitoramento/AGEPEN).	Agente Penitenciário Estadual da área de Segurança e Custódia (**Presidente)**
105125022	LUIZ RAFAEL DE MELO ALVES (Procurador-Chefe da Procuradoria de Entidade Pública/AGEPEN/MS).	Procurador de Entidades Públicas – (Membro)
53763022	REGINALDO FRANCISCO RÊGIS (Diretor de Operações/AGEPEN).	Agente Penitenciário Estadual da área de Segurança e Custódia (Membro)
6524021	MARINÊS CONTI PROVIDEL SAVOIA	Agente Penitenciário Estadual da área de Assistência e Perícia/Assistente Social (Membro)
122193021	VIVIANE APARECIDA LINO DE ALMEIDA MORENO	Agente Penitenciário Estadual da área de Administração e Finanças (Membro)
67849024	LOURIVAL PEREIRA DA MOTA Vice-Presidente do SINSAP/MS.	Agente Penitenciário Estadual da área de Segurança e Custódia (Membro)

Art. 4º Caberá à Comissão:

Apresentar para publicação, **"CÓDIGO DE ÉTICA PROFISSIONAL DO SERVIDOR PENITENICÁRIO DA AGÊNCIA ESTADUAL DE ADMINISTRAÇÃO DO SISTEMA PENITENCIÁRIO DO ESTADO DE MATO GROSSO DO SUL".**

Art. 6º Estabelecer prazo, até 60 (sessenta) dias a contar da data da publicação desta Portaria, para que seja apresentado o Código de Ética Profissional do Servidor Penitenciário da Agência Estadual de Administração do Sistema Penitenciário do Estado de Mato Grosso do Sul.

Art. 7º Esta Portaria entrará em vigor na data de sua publicação.

Campo Grande – MS, 11 de julho de 2016.

AILTON STROPA GARCIA
Diretor-Presidente

AGÊNCIA DE PREVIDÊNCIA SOCIAL DE MATO GROSSO DO SUL

DESPACHO DO DIRETOR-PRESIDENTE DA AGÊNCIA DE PREVIDÊNCIA SOCIAL DE MATO GROSSO DO SUL
Assunto: Restituição da Contribuição Previdenciária – Adicional Noturno
Situação: Inativo
Interessado:

Prontuário n.	Nome	Cargo	Lotação	Processo n.
52720023	Madalena Pereira de Almeida	Especialista de Educação	AGEPREV	55/502286/2015

DECISÃO: Defiro o pedido, com base na Manifestação n. 1428/2016/DIRB/AGEPREV.

CAMPO GRANDE-MS, **30 DE JUNHO DE 2016.**

JORGE OLIVEIRA MARTINS
Diretor-Presidente

DESPACHO DO DIRETOR-PRESIDENTE DA AGÊNCIA DE PREVIDÊNCIA SOCIAL DE MATO GROSSO DO SUL
Assunto: Resíduo do 13º Salário
Interessado: Luiz Carlos Machado e Outros
Processo: 55/500397/2016
DECISÃO: Defiro o pedido, com base na Manifestação n. 0729/2016/DIRB/AGEPREV.

CAMPO GRANDE-MS, **30 DE JUNHO DE 2016.**

JORGE DE OLIVEIRA MARTINS
Diretor-Presidente

DESPACHO DO DIRETOR-PRESIDENTE DA AGÊNCIA DE PREVIDÊNCIA SOCIAL DE MATO GROSSO DO SUL
Assunto: Resíduo do 13º Salário
Interessado: Luiz Carlos Machado e Outros
Processo: 55/500396/2016
DECISÃO: Defiro o pedido, com base na Manifestação n. 0728/2016/DIRB/AGEPREV.

CAMPO GRANDE-MS, **30 DE JUNHO DE 2016.**

JORGE DE OLIVEIRA MARTINS
Diretor-Presidente

DESPACHO DO DIRETOR-PRESIDENTE DA AGÊNCIA DE PREVIDÊNCIA SOCIAL DE MATO GROSSO DO SUL
Assunto: Isenção de Imposto de Renda e Redução da Base de Contribuição Previdenciária
Situação: Inativo
Interessado:

Prontuário n.	Nome	Cargo	Lotação	Processo n.
101644021	Catharina Christovão Caramalac Sabala	Professor	AGEPREV	55/501068/2016

DECISÃO: Defiro o pedido, com base na Manifestação n. 1507/2016/DIRB/AGEPREV.

CAMPO GRANDE-MS, 30 DE JUNHO DE 2016.

JORGE OLIVEIRA MARTINS
Diretor-Presidente

DESPACHO DO DIRETOR-PRESIDENTE DA AGÊNCIA DE PREVIDÊNCIA SOCIAL DE MATO GROSSO DO SUL
Assunto: Tempo Excedente
Situação: Inativo
Interessado:

Prontuário n.	Nome	Cargo	Lotação	Processo n.
87310022	Neide Maria Ferreira de Miranda	Professor	AGEPREV	55/502261/2015

DECISÃO: Defiro o pedido, com base na Manifestação n. 1515/2016/DIRB/AGEPREV.

CAMPO GRANDE-MS, 30 DE JUNHO DE 2016.

JORGE OLIVEIRA MARTINS
Diretor-Presidente

DESPACHO DO DIRETOR-PRESIDENTE DA AGÊNCIA DE PREVIDÊNCIA SOCIAL DE MATO GROSSO DO SUL
Assunto: Isenção de Imposto de Renda e Redução da Base de Contribuição Previdenciária
Situação: Inativo
Interessado:

Prontuário n.	Nome	Cargo	Lotação	Processo n.
66565021	Odaiza da Conceição	Professor	AGEPREV	55/501358/2016

DECISÃO: Defiro o pedido, com base na Manifestação n. 1506/2016/DIRB/AGEPREV.

CAMPO GRANDE-MS, 01 DE JULHO DE 2016.

JORGE OLIVEIRA MARTINS
Diretor-Presidente

DESPACHO DO DIRETOR-PRESIDENTE DA AGÊNCIA DE PREVIDÊNCIA SOCIAL DE MATO GROSSO DO SUL
Assunto: Revisão do Laudo Médico - Isenção de Imposto de Renda e Redução da Base de Contribuição Previdenciária
Situação: Inativo
Interessado:

Prontuário n.	Nome	Cargo	Lotação	Processo n.
4648022	Ana Maria Piornedo Garcia	Professor	AGEPREV	55/500136/2016
4648024	Ana Maria Piornedo Garcia	Professor	AGEPREV	55/500136/2016

DECISÃO: Indefiro o pedido, com base na Manifestação n. 1489/2016/DIRB/AGEPREV.

CAMPO GRANDE-MS, 30 DE JUNHO DE 2016.

JORGE OLIVEIRA MARTINS
Diretor-Presidente

DESPACHO DO DIRETOR-PRESIDENTE DA AGÊNCIA DE PREVIDÊNCIA SOCIAL DE MATO GROSSO DO SUL
Assunto: Restituição da Contribuição Previdenciária
Situação: Inativo
Interessado:

Prontuário n.	Nome	Cargo	Lotação	Processo n.
8000964	José Eduardo Agi	Promotor de Justiça	AGEPREV	55/501160/2016

DECISÃO: Indefiro o pedido, com base na Manifestação n. 1459/2016/DIRB/AGEPREV.

CAMPO GRANDE-MS, **30 DE JUNHO DE 2016.**

JORGE OLIVEIRA MARTINS
Diretor-Presidente

DESPACHO DO DIRETOR-PRESIDENTE DA AGÊNCIA DE PREVIDÊNCIA SOCIAL DE MATO GROSSO DO SUL
Assunto: Pensão Por Morte
Interessado: Lenir Garcia de Freitas
Processo: 55/502163/2016
DECISÃO: Indefiro o pedido, com base na Manifestação n. 1523/2016/DIRB/AGEPREV.

CAMPO GRANDE-MS, **30 DE JUNHO DE 2016.**

JORGE OLIVEIRA MARTINS
Diretor-Presidente

DESPACHO DO DIRETOR-PRESIDENTE DA AGÊNCIA DE PREVIDÊNCIA SOCIAL DE MATO GROSSO DO SUL
Assunto: Pensão Por Morte – Filho Maior Universitário
Interessado: Guilherme da Silva Neto
Processo: 55/501552/2016
DECISÃO: Indefiro o pedido, com base na Manifestação n. 1448/2016/DIRB/AGEPREV.

CAMPO GRANDE-MS, **30 DE JUNHO DE 2016.**

JORGE OLIVEIRA MARTINS
Diretor-Presidente

DESPACHO DO DIRETOR-PRESIDENTE DA AGÊNCIA DE PREVIDÊNCIA SOCIAL DE MATO GROSSO DO SUL
Assunto: Pensão Por Morte
Interessado: Aparecida Espolador
Processo: 55/501277/2016
DECISÃO: Indefiro o pedido, com base na Manifestação n. 1558/2016/DIRB/AGEPREV.

CAMPO GRANDE-MS, **04 DE JULHO DE 2016.**

JORGE OLIVEIRA MARTINS
Diretor-Presidente

AGÊNCIA ESTADUAL DE GESTÃO DE EMPREENDIMENTOS

PORTARIA "P" AGESUL n. 085, DE 08 DE JULHO DE 2016.

O **DIRETOR-PRESIDENTE DA AGÊNCIA ESTADUAL DE GESTÃO DE EMPREENDIMENTOS**, no uso de suas atribuições legais, resolve:

INTERROMPER, a contar de 11 de julho de 2016, o gozo das férias regulamentares do servidor RONILDO SOARES PEREIRA, matrícula 430816021, ocupante do cargo em comissão de Gestão Operacional e Assistência, função de Assistente III, símbolo DGA-7, lotado na Agência Estadual de Gestão de Empreendimentos – AGESUL, referente ao período aquisitivo de 26/05/2015 a 25/05/2016, iniciadas em 04/07/2016, com fulcro no art. 129, da Lei n° 1.102, de 10 de outubro de 1990, com a nova redação dada pelo artigo 5°, da Lei n° 2.157, de 26 de outubro de 2000.

EDNEI MARCELO MIGLIOLI
Secretário de Estado de Infraestrutura e
Designado para responder pela Presidência da AGESUL

DESPACHO DO DIRETOR-PRESIDENTE DA AGÊNCIA ESTADUAL DE GESTÃO DE EMPREENDIMENTOS DE MATO GROSSO DO SUL:

Processo: 57/102104/2015
Assunto: Apuração de indícios de irregularidades
Decisão: Tendo em vista o ato decisório constante do processo de Sindicância Administrativa Disciplinar n. 57/102104/2015, acolho o relatório e determino a conversão da sindicância em processo Administrativo Disciplinar.

Campo Grande, 12 de julho de 2016.

LUIZ JORGE BOSSAY
Diretor-Presidente da AGESUL
Em exercício

AGÊNCIA DE DESENVOLVIMENTO AGRÁRIO E EXTENSÃO RURAL

PORTARIA "P" AGRAER N. 132 DE 11 DE JUHLO DE 2016.

O DIRETOR-PRESIDENTE DA AGÊNCIA DE DESENVOLVIMENTO AGRÁRIO E EXTENSÃO RURAL, no uso de suas atribuições legais,

R E S O L V E:

AUTORIZAR os servidores abaixo relacionados, a conduzir veículo oficial respeitadas as disposições estabelecidas no Decreto nº 9.649, de 1º de outubro de 1999 e Decreto nº 11.394, de 16 de setembro de 2003, a contar da data de publicação.

Matricula	Servidor	Função	CNH/CAT
104008023	Lidiane vieira da Silva	Gestor de Desenvolvimento Rural	04968640205/AB
26224022	Lucas Gustavo Yock Durante	Gestor de Desenvolvimento Rural	03918331682/AD
457645021	Mayara Aparecida Firmino Bardelli	Gestor Sócio-Organizacinal Rural	05651180809/AB
341625021	Allan Siqueira Trindade	Técnico de Desenvolvimento Rural	04603309314/AB

CAMPO GRANDE-MS, 11 DE JUHLO DE 2016.

ENELVO IRADI FELINI
Diretor-Presidente

PORTARIA "P" AGRAER N. 126 DE 11 DE JULHO DE 2016.

O DIRETOR-PRESIDENTE DA AGÊNCIA DE DESENVOLVIMENTO AGRÁRIO E EXTENSÃO RURAL, no uso de suas atribuições legais, resolve:

DESIGNAR a servidora Lidiane Vieira da Silva, matricula nº 104008023, na função de Coordenador Municipal, da Agência Municipal de Paranhos, prevista no anexo VIII da Lei n. 4.188, de 17 de maio de 2012, com validade a contar 04 de julho de 2016.

CAMPO GRANDE-MS, 11 DE JULHO DE 2016.

ENELVO IRADI FELINI
Diretor-Presidente

PORTARIA "P" AGRAER N. 127 DE 11 DE JULHO DE 2016.

O DIRETOR-PRESIDENTE DA AGÊNCIA DE DESENVOLVIMENTO AGRÁRIO E EXTENSÃO RURAL, no uso de suas atribuições legais, resolve:

DESIGNAR o servidor Valdecir Batista Alves, matricula nº 130264021, na função de Coordenador Municipal, da Agência Municipal de Terenos, prevista no anexo VIII da Lei n. 4.188, de 17 de maio de 2012, com validade a contar 01 de julho de 2016.

CAMPO GRANDE-MS, 11 DE JULHO DE 2016.

ENELVO IRADI FELINI
Diretor-Presidente

PORTARIA "P" AGRAER N. 128 DE 11 DE JULHO DE 2016.

O DIRETOR-PRESIDENTE DA AGÊNCIA DE DESENVOLVIMENTO AGRÁRIO E EXTENSÃO RURAL, no uso de suas atribuições legais, resolve:

DISPENSAR a pedido a servidora Eneida Gonçalves Vasconcelos, matricula nº 106221021, da função de confiança de Coordenador Municipal, da Agência Municipal de Maracaju, a contar de 01 de julho de 2016.

CAMPO GRANDE-MS, DE 11 DE JULHO DE 2016.

ENELVO IRADI FELINI
Diretor-Presidente

PORTARIA "P" AGRAER N. 129 DE 11 DE JULHO DE 2016.

O DIRETOR-PRESIDENTE DA AGÊNCIA DE DESENVOLVIMENTO AGRÁRIO E EXTENSÃO RURAL, no uso de suas atribuições legais, resolve:

DESIGNAR o servidor Tales Lima Alves, matricula nº 128245021, na função de Coordenador Municipal, da Agência Municipal de Maracaju, prevista no anexo VIII da Lei n. 4.188, de 17 de maio de 2012, com validade a contar 01 de julho de 2016.

CAMPO GRANDE-MS, DE 11 DE JULHO DE 2016.

ENELVO IRADI FELINI
Diretor-Presidente

PORTARIA "P" AGRAER N. 130 DE 11 DE JULHO DE 2016.

O DIRETOR-PRESIDENTE DA AGÊNCIA DE DESENVOLVIMENTO AGRÁRIO E EXTENSÃO RURAL, no uso de suas atribuições legais, resolve:

DISPENSAR a pedido Edison Cassuci Ferreira, matricula nº 130007021, da função de confiança de Coordenador Municipal, da Agência Municipal de Angélica, a contar de 01 de julho de 2016.

CAMPO GRANDE-MS, DE 11 DE JULHO DE 2016.

ENELVO IRADI FELINI
Diretor-Presidente

PORTARIA "P" AGRAER N. 131 DE 11 DE JULHO DE 2016.

O DIRETOR-PRESIDENTE DA AGÊNCIA DE DESENVOLVIMENTO AGRÁRIO E EXTENSÃO RURAL, no uso de suas atribuições legais, resolve:

DESIGNAR o servidor George Nelson Rodrigues Pereira, matricula nº 423399022, na função de Coordenador Municipal, da Agência Municipal de Angélica, prevista no

anexo VIII da Lei n. 4.188, de 17 de maio de 2012, com validade a contar 01 de julho de 2016.

CAMPO GRANDE-MS, DE 11 DE JULHO DE 2016.

ENELVO IRADI FELINI
Diretor-Presidente

AGÊNCIA ESTADUAL DE DEFESA SANITÁRIA ANIMAL E VEGETAL

PORTARIA "P" IAGRO Nº 188, DE 11 DE JULHO DE 2016.

O DIRETOR-PRESIDENTE DA AGÊNCIA ESTADUAL DE DEFESA SANITÁRIA ANIMAL E VEGETAL DE MATO GROSSO DO SUL - IAGRO, no uso de suas atribuições legais,

R E S O L V E :

Dispensar, a pedido, o servidor **GESAIAS MARQUES**, ocupante do cargo de Agente Administrativo do Quadro de Pessoal Transitório do IAGRO, contratado com base no artigo 45 do Decreto-Lei n.º 01 de 01/01/1979, **com validade a contar de 05 de fevereiro de 1982**, para fim de regularização da vida funcional.

Campo Grande-MS, 11 de julho de 2016.

LUCIANO CHIOCHETTA
Diretor-Presidente

PORTARIA "P" IAGRO Nº 197, DE 11 DE JULHO DE 2016.

O DIRETOR-PRESIDENTE DA AGÊNCIA ESTADUAL DE DEFESA SANITÁRIA ANIMAL E VEGETAL - IAGRO, no uso de suas atribuições legais;

RESOLVE:

Dispensar da Função de Confiança de **INSPETOR LOCAL** de **CORGUINHO-MS**, o servidor **LUIZ FERNANDES DA COSTA**, Fiscal Estadual Agropecuário, matrícula 1130021, com efeitos a contar de **16 de julho de 2016**.

Campo Grande-MS, 11 de julho de 2016.

LUCIANO CHIOCHETTA
Diretor-Presidente

PORTARIA "P" IAGRO Nº 198, DE 11 DE JULHO DE 2016.

O DIRETOR-PRESIDENTE DA AGÊNCIA ESTADUAL DE DEFESA SANITÁRIA ANIMAL E VEGETAL - IAGRO, no uso de suas atribuições legais;

RESOLVE:

Designar para exercer a Função de Confiança de **INSPETOR LOCAL** de **CORGUINHO-MS**, a servidora **JULIA LOURENÇO BITENCOURT**, Fiscal Estadual Agropecuário, matrícula 423301021, com efeitos a contar de **16 de julho de 2016**.

Campo Grande-MS, 11 de julho de 2016.

LUCIANO CHIOCHETTA
Diretor-Presidente

FUNDAÇÃO DE CULTURA DE MATO GROSSO DO SUL

Portaria "P" FCMS/N.º023/2016, de 08 DE JULHO DE 2016.

O Diretor-Presidente da Fundação de Cultura de Mato Grosso do Sul, no uso de suas atribuições,

RESOLVE:

CONCEDER aos servidores abaixo relacionados, do Quadro Permanente de Pessoal do Estado de Mato Grosso do Sul, lotado na Fundação de Cultura de Mato Grosso do Sul, 5% (cinco) por cento de adicional por Tempo de Serviço, com fulcro no artigo 111, da Lei n.º 1.102 de 10 de outubro de 1990, com a redação dada pelo artigo 4º da Lei n.º 2.157, de 26 de outubro de 2000.

Matricula n.	Servidor	Cargo	Período Aquisitivo	Processo n.
70101022	Adriane Eliza de Souza Cação	Gestor de Artes Culturais	21/06/2011 a 17/07/2016	09/600332/2011
129274022	Daiana Schio Saran	Analista de Atividades Culturais	02/07/2011 a 30/06/2016	09/600430/2011
120693022	Fabiana Crepaldi Gondim Castanho	Gestor de Artes Culturais	21/06/2011 a 17/06/2016	09/600587/2011
11813022	Fabio Mateus Coelho Pellegrini Freitas	Analista de Atividades Culturais	02/07/2011 a 30/06/2016	09/600555/2011
108471022	Ivania Paula Zanchi	Assistente de Atividades Culturais	21/06/2011 a 17/06/2016	09/600333/2011
98891022	Jane de Souza Rui Dias	Agente de Atividades Culturais	21/06/2011 a 17/06/2016	09/600331/2011
104524023	Karina Medeiros de Lima	Gestor de Atividades Culturais	21/06/2011 a 17/06/2016	09/600408/2011
95157022	Nelson da Conceição Vieira	Agente Condutor de Veículos I	02/07/2011 a 30/06/2016	09/600372/2011

Campo Grande, 08 de julho de 2016.

Andrea Escobar Freire
Diretora-Presidente da Fundação de Cultura de Mato Grosso do Sul

FUNDAÇÃO UNIVERSIDADE ESTADUAL DE MATO GROSSO DO SUL

PORTARIA "P"/UEMS nº 465, de 11 de julho de 2016.

O REITOR DA UNIVERSIDADE ESTADUAL DE MATO GROSSO DO SUL, no uso de suas atribuições legais e considerando o inciso XXIII do art. 21, do Estatuto e o art. 1º, combinado com o parágrafo único do art. 2º, ambos da Lei nº 2.583, de 23 de dezembro de 2002,

RESOLVE:

Autorizar a servidora abaixo relacionada, lotada na Universidade Estadual de Mato Grosso do Sul, a ausentar-se do País, no período de 07 a 23 de agosto de 2016, para cumprir as metas do Projeto "Tecnologias Sociais para o Desenvolvimento de Territórios da Cidadania de Mato Grosso do Sul (TECSOCIAL)", em uma viagem técnica para a Alemanha, sem ônus para o Estado.

Nome Matrícula	Cargo	Nível/Código
Fabiana de Andrade Melo Sterza 28540021	Professor de Ensino Superior	IV/60082

FABIO EDIR DOS SANTOS COSTA
Reitor – UEMS

PORTARIA "P"/UEMS nº 466, de 11 de julho de 2016.

O REITOR DA UNIVERSIDADE ESTADUAL DE MATO GROSSO DO SUL, no uso de suas atribuições legais e considerando o inciso XXIII do art. 21, do Estatuto e o art. 1º, combinado com o parágrafo único do art. 2º, ambos da Lei nº 2.583, de 23 de dezembro de 2002,

RESOLVE:

Autorizar o servidor abaixo relacionado, lotado na Universidade Estadual de Mato Grosso do Sul, a ausentar-se do País, no período de 07 a 23 de agosto de 2016, para cumprir as metas do Projeto "Tecnologias Sociais para o Desenvolvimento de Territórios da Cidadania de Mato Grosso do Sul (TECSOCIAL)", em uma viagem técnica para a Alemanha, sem ônus para o Estado.

Nome Matrícula	Cargo	Nível/Código
Marcus Vinicius Morais de Oliveira 4200021	Professor de Ensino Superior	IV/60082

FABIO EDIR DOS SANTOS COSTA
Reitor – UEMS

PORTARIA "P"/UEMS nº 467, de 11 de julho de 2016.

O REITOR DA UNIVERSIDADE ESTADUAL DE MATO GROSSO DO SUL, no uso de suas atribuições legais e considerando o inciso XXIII, do art. 21 do Estatuto, e o art. 1º, combinado com o parágrafo único do art. 2º, ambos da Lei nº 2.583, de 23 de dezembro de 2002,

RESOLVE:

Constituir Comissão integrada pelos servidores a seguir relacionados, para organizar, coordenar e supervisionar o Processo Seletivo destinado ao ingresso de alunos regulares no Programa de Pós-Graduação Stricto Sensu em Zootecnia, mestrado acadêmico, da Unidade Universitária de Aquidauana, oferta 2017.

Nome Matrícula	Cargo Nível/Código	Função
André Luiz Julien Ferraz 19626021	Professor de Ensino Superior IV / 60082	Presidente
Aya Sasa 35235021	Professor de Ensino Superior IV / 60082	Membro
Pedro Nelson Cesar do Amaral 32378022	Professor de Ensino Superior IV / 60082	Membro
Elis Regina de Moraes Garcia 98632021	Professor de Ensino Superior IV / 60082	Membro

FABIO EDIR DOS SANTOS COSTA
Reitor – UEMS

PORTARIA "P"/UEMS nº 468, de 11 de julho de 2016.

O REITOR DA UNIVERSIDADE ESTADUAL DE MATO GROSSO DO SUL, no uso de suas atribuições legais e considerando o inciso XXIII do art. 21, do Estatuto e o art. 1º, combinado com o parágrafo único do art. 2º, ambos da Lei nº 2.583, de 23 de dezembro de 2002, e os documentos que constam do Processo nº 29/500522/2016.

RESOLVE:

Autorizar a Averbação de Tempo de Contribuição requerida pela servidora ALMERINDA MARIA DOS REIS VIEIRA RODRIGUES, matrícula nº 37702023, ocupante do cargo de Professor de Ensino Superior, na função Docente, nível III, código 60082, do Quadro Permanente da Universidade Estadual de Mato Grosso do Sul, conforme especificação abaixo:

I - Para fins de aposentadoria, com fulcro no inciso II do art. 82, da Lei nº 3.150, de 22 de dezembro de 2005, sendo:

a) 1.730 (um mil, setecentos e trinta) dias, prestados como Professora junto à Soc. Carit. e Lit. São Francisco de Assis Zona Norte, correspondentes ao período de 01/06/1981 a 30/11/1985;

FABIO EDIR DOS SANTOS COSTA
Reitor – UEMS

PORTARIA "P"/UEMS nº 469, de 11 de julho de 2016.

O REITOR DA UNIVERSIDADE ESTADUAL DE MATO GROSSO DO SUL, no uso de suas atribuições legais e considerando o inciso XXIII do art. 21, do Estatuto e o art. 1º, combinado com o parágrafo único do art. 2º, ambos da Lei nº 2.583, de 23 de dezembro de 2002, e os documentos que constam do Processo nº 29/500522/2016.

RESOLVE:

Autorizar a Averbação de Tempo de Contribuição requerida pela servidora CARMELITA SANTOS DA CUNHA LEITE, matrícula nº 70751021, ocupante do cargo de Assistente Técnico de Nível Médio, na função Assistente Técnico de Apoio a Educação Superior, classe A, nível IV, código 60034, do Quadro Permanente da Universidade Estadual de Mato Grosso do Sul, conforme especificação abaixo:

I - Para fins de aposentadoria, com fulcro no inciso II do art. 82, da Lei nº 3.150, de 22 de dezembro de 2005, sendo:

a) 93 (noventa e três) dias, prestados como Professora, como contribuinte individual, correspondentes ao período de 22/02/2007 a 25/05/2007;

b) 117 (cento e dezessete) dias, prestados como Professora, como contribuinte individual, correspondentes ao período de 09/03/2009 a 03/07/2009;
c) 138 (cento e trinta e oito) dias, prestados como Professora, como contribuinte individual, correspondentes ao período de 27/07/2009 a 11/12/2009;
d) 116 (cento e dezesseis) dias, prestados como Professora, como contribuinte individual, correspondentes ao período de 15/03/2010 a 09/07/2010.

FABIO EDIR DOS SANTOS COSTA
Reitor – UEMS

PORTARIA "P"/UEMS nº 470, de 12 de julho de 2016.

O REITOR DA UNIVERSIDADE ESTADUAL DE MATO GROSSO DO SUL, no uso de suas atribuições legais e considerando o inciso XXIII do art. 21, do Estatuto e o art. 1º, combinado com o parágrafo único do art. 2º, ambos da Lei nº 2.583, de 23 de dezembro de 2002,

RESOLVE:

Nomear para exercer em caráter efetivo, o cargo de Professor de Ensino Superior, do Grupo Profissional da Educação Superior, do Quadro Permanente de Pessoal da Universidade Estadual de Mato Grosso do Sul, a candidata abaixo relacionada, em virtude de aprovação no Concurso Público de Provas e Títulos, homologado através do Edital nº 52/2014-RTR/UEMS, de 23 de setembro de 2014, publicado no Diário Oficial nº 8.764, de 24 de setembro de 2014, à página 64.

UNIDADE UNIVERSITÁRIA: NAVIRAÍ
ÁREA DE CONHECIMENTO: QUÍMICA

CANDIDATO	CLASSIFICAÇÃO
Fabíola Munhoz Di Loreto da Cruz (*Sub Judice*)	3º

FABIO EDIR DOS SANTOS COSTA
Reitor – UEMS

INSTITUTO DE MEIO AMBIENTE DE MATO GROSSO DO SUL

PORTARIA "P" IMASUL N. 79, DE 06 DE JULHO DE 2016.

O DIRETOR-PRESIDENTE DO INSTITUTO DE MEIO AMBIENTE DE MATO GROSSO DO SUL, no uso de suas atribuições legais, resolve:

CONCEDER Progressão Funcional aos servidores relacionados no anexo único desta Portaria, relativamente às matrículas, períodos de interstício e níveis ali mencionados, pertencentes ao Quadro Permanente do Estado de Mato Grosso do Sul, lotados neste Instituto de Meio Ambiente de Mato Grosso do Sul, conforme estabelecido no Decreto nº "P" nº 854 de 23/02/2015 e com fundamento no artigo 37 da Lei nº 4.488 de 03 de abril de 2014.

CAMPO GRANDE, 06 DE JULHO DE 2016.

JAIME ELIAS VERRUCK
Diretor-Presidente

ANEXO A PORTARIA "P" IMASUL Nº 79, DE 06 DE JULHO DE 2016
Cargo: FISCAL AMBIENTAL

Matrícula	Nome	Período de Interstício (na carreira)		Tabela Salarial		
				Código	Classe	Nível
102381023	Sylvia Torrecilha	06/06/2011 a 05/06/2016	1825 dias	70293	F	VII

Cargo: TÉCNICO AMBIENTAL

Matrícula	Nome	Período de Interstício (na carreira)		Tabela Salarial		
				Código	Classe	Nivel
35511025	Eliete Cristina M. Tibana	15/06/2011 a 14/06/2016	1825 dias	70295	F	VIII
41182022	Luiz Carlos Teixeira	18/06/2011 a 17/06/2016	1825 dias	70295	F	VII

PORTARIA "P" IMASUL N. 080, DE 06 DE JULHO DE 2016.

O DIRETOR-PRESIDENTE DO INSTITUTO DE MEIO AMBIENTE DE MATO GROSSO DO SUL, no uso de suas atribuições legais, resolve:

RETIFICAR a Portaria "P" IMASUL nº 074 de 23 de junho de 2016, publicada no Diário Oficial nº 9.199 de 06/07/2016, que concedeu Licença para tratamento da própria saúde aos servidores abaixo, lotados neste Instituto de Meio Ambiente de Mato Grosso do Sul.

Matrícula	Servidor	Onde constou	Passe a constar	Protocolo
118458021	Adriana dos Santos Damião	23/05/2016 a 25/03/2016	23/05/2016 a 25/05/2016	61/402779/2016
90392021	Delson Sandim Afonso	14/08/2016 a 17/06/2016	14/06/2016 a 17/06/2016	61/402756/2016

CAMPO GRANDE-MS, 06 DE JULHO DE 2016.

JAIME ELIAS VERRUCK
Diretor-Presidente

DEFENSORIA PÚBLICA-GERAL DO ESTADO

DEFENSOR PÚBLICO-GERAL: Luciano Montalli
PRIMEIRO SUBDEFENSOR PÚBLICO-GERAL: Fábio Rogério Rombi da Silva
SEGUNDA SUBDEFENSORA PÚBLICA-GERAL: Eliana Etsumi Tsunoda
CORREGEDORA-GERAL: Salete de Fátima do Nascimento
SUBCORREGEDORA-GERAL: Geni Tibúrcio Zawierucha

EXTRATO DO EMPENHO Nº 243/2016
PROCESSO Nº 33/007.100/2016
INEXIGIBILIDADE DE LICITAÇÃO Nº 021/2016
FAVORECIDO: CONSELHO DE ARQUITETURA E URBANISMO DE MATO GROSSO DO SUL – CAU/MS
OBJETO: Contratação direta, para fins de pagamento de taxas e anuidade e de registro de responsabilidade (RRT)
FUNDAMENTAÇÃO LEGAL: Artigos 25, caput da Lei 8.666/93 e alterações posteriores, no art. 47 da Lei nº 12.378/2010, no art. 20, caput e § 1º da Resolução CAU/BR nº 28, de 06 de julho de 2012, no art. 7º, § 6º, inciso II, da Lei Complementar Estadual nº 111/2005 e nos art. 2º incisos II e V e 5º, inciso I, da Resolução DPGE nº 012/2007.
VALOR TOTAL: R$ 2.000,00 (Dois mil reais)
CLASSIFICAÇÃO ORÇAMENTÁRIA:
- Funcional Programática: 33.901.03.128.0007.2891.0001;
- Natureza de Despesas: 339047.04;
- Fonte de Recurso: 0240000000.
DATA DO EMPENHO: 08/07/2016
ORDENADOR DE DESPESA: Eliana Etsumi Tsunoda

RESULTADO DE LICITAÇÃO
PROCESSO n. 33/007.093/2016
PREGÃO PRESENCIAL n. 013/DPGE/2016
OBJETO: Aquisição de copos descartáveis indicados para água e café, para atender à demanda da Defensoria Pública-Geral do Estado de Mato Grosso do Sul - DPGE/MS, conforme descrições e quantitativos especificados no Termo de Referência e demais Anexos do Edital.
A Defensoria Pública-Geral do Estado de Mato Grosso do Sul, através da sua Pregoeira, torna público aos interessados o seguinte resultado:
EMPRESA VENCEDORA: Adjudicar a empresa **C.L.R COMERCIAL DE MATERIAIS PARA LIMPEZA EIRELI – ME** os copos descartáveis especificados nos itens 1 e 2 do Lote 1, no valor total de R$ 11.199,00 (onze mil cento e noventa e nove reais).
Campo Grande, 08 de julho de 2016.
Maria Auxiliadora Toledo Vilalva
Pregoeira – Portaria "S" n. 299/2015/DPGE

TERMO DE APOSTILAMENTO Nº 003/DPGE/2016
AO CONTRATO Nº 05/2012-DPGE
Processo Administrativo nº 33/000.044/2012
A **DEFENSORIA PÚBLICA-GERAL DO ESTADO DE MATO GROSSO DO SUL**, pessoa jurídica de direito público interno, com sede à Rua Desembargador José Nunes da Cunha s/nº, Parque dos Poderes Bloco IV, Campo Grande/MS, inscrita no CNPJ/MF sob o nº 03.236.066/0001-73, neste ato representada pela Defensora Pública Geral do Estado em Exercício e Ordenadora de Despesa, **ELIANA ETSUMI TSUNODA**, portadora da Cédula de Identidade RG nº 22.503.594 SSP/SP e do CPF 121.10.648-90, domiciliada em Campo Grande, MS, com fundamento no §8º do artigo 65 da Lei Federal nº 8.666, de 1993 e alterações posteriores e na Cláusula Sexta, item 6.4 do Contrato nº 05/2012-DPGE, firmado em 30/03/2012 entre a Defensoria Pública-Geral do Estado de Mato Grosso do Sul - DPGE/MS (Locadora), inscrita no CNPJ nº 03.236.066/0001-73 e a empresa Portal Empreendimentos Ltda. - ME (Locatária), inscrita no CNPJ sob o nº 05.000.053/0001-26, registra por meio deste **APOSTILAMENTO** o reajuste do valor mensal do aluguel contratado, referente à locação do imóvel não residencial, situado na Rua Antônio Maria Coelho, nº 1668, na cidade de Campo Grande, MS, em dois períodos distintos, a saber: **1) Para o período de Junho a Dezembro de 2016**, o valor mensal do aluguel contratado passará dos atuais R$50.000,00 (cinquenta mil reais) para **R$56.311,17 (cinquenta e seis mil e trezentos e onze reais e dezessete centavos)**, levando-se em consideração que o valor atual já conta com um desconto de R$6.889,78 (seis mil e oitocentos e oitenta e nove reais e setenta e oito centavos), concedido pela Locatária, conforme Termo Aditivo nº 002/DPGE/2015 ao Contrato Original, e levando-se em consideração, ainda, que o valor mensal do aluguel ora reajustado, foi calculado para o período, com base no valor mensal sem o desconto concedido, mas com a aplicação do IGP-M/FGV, acumulado no período de Junho de 2015 a Maio de 2016, no percentual de 11,0936854% (onze inteiros e novecentos e trinta e seis mil e oitocentos e cinquenta e quatro décimos de milionésimos), perfazendo, então, R$63.200,95 (sessenta e três mil e duzentos reais e noventa e cinco centavos), valor sobre o qual se operará novamente o desconto fixo na ordem de R$6.889,78 (seis mil e oitocentos e oitenta e nove reais e setenta e oito centavos) até o final do Exercício de 2016; **2) Para o período de Janeiro a Março de 2017**, o valor mensal do aluguel contratado será de **R$63.200,95 (sessenta e três mil e duzentos reais e noventa e cinco centavos)**, levando-se em consideração apenas a aplicação do IGP-M/FGV, acumulado no período de Junho de 2015 a Maio de 2016, no percentual de 11,0936854% (onze inteiros e novecentos e trinta e seis mil e oitocentos e cinquenta e quatro décimos de milionésimos), que incidirá sobre o valor mensal de R$56.889,78 (cinquenta e seis mil e oitocentos e oitenta e nove reais e setenta e oito centavos).
Campo Grande/MS, 12 de julho de 2016.

ELIANA ETSUMI TSUNODA
Defensora Pública-Geral do Estado em Exercício

EXTRATO DA PORTARIA N.º 045/2016 ACP, DE 8 DE JULHO DE 2016

A DEFENSORIA PÚBLICA DO ESTADO DE MATO GROSSO DO SUL, no uso de suas atribuições legais conferida pelo artigo 4.º, inciso VII, da Lei Complementar (Federal) n.º 80, de 12 de janeiro de 1994, combinado com o artigo 3.º, inciso VII, da Lei Complementar (Estadual) n.º 111, de 17 de outubro de 2005, e com o artigo 4.º da Resolução n.º 077, de 28 de agosto de 2014 (publicada no D.O.E. n.º 8.746, de 29/08/2014, pág. 40), torna pública a abertura de Procedimento para Apuração Preliminar em desfavor do ESTADO DE MATO GROSSO DO SUL.
ÓRGÃO DE ATUAÇÃO VINCULADO: 5.ª Defensoria Pública da Infância e Juventude de Campo Grande (MS).
LOCAL DA INSTAURAÇÃO: Campo Grande (MS).
ASSUNTO: apurar possíveis irregularidades quanto aos métodos empregados nos procedimentos de revista dos adolescentes internados e de seus familiares, inclusive crianças, em dias de visita nas UNEIS "Unidade Educacional de Internação Masculina Dom Bosco", "Unidade Educacional de Internação Provisória Masculina Novo Caminho", "Unidade Educacional de Internação Feminina Estrela do Amanhã" e "Unidade Educacional de Semiliberdade Masculina Tuiuiú", todas localizadas em Campo Grande (MS).
FUNDAMENTO LEGAL: Convenção dos Direitos da Criança e do Adolescente; Declaração dos Direitos Humanos; Convenção Contra a Tortura e Outros Tratamentos ou Penas Cruéis, Desumanos ou Degradantes; Regras das Nações Unidas para o tratamento de mulheres presas e medidas não privativas de liberdade para mulheres infratoras (Regras de Bangkok); Diretrizes das Nações Unidas para a Prevenção da Delinquência Juvenil (Diretrizes de Riad); Regras Mínimas das Nações Unidas para a Administração da Justiça, da Infância e da Juventude (Regras de Beijing); Estatuto da Criança e do Adolescente; Constituição Federal e demais Tratados, Convenções Internacionais e legislação interna sobre o assunto.
PRAZO PARA CONCLUSÃO: 45 dias, admitindo-se prorrogação.
Campo Grande (MS), 12 de julho de 2016.

GUILHERME CAMBRAIA DE OLIVEIRA
Defensor Público – Coordenador do NAE, em exercício

MUNICIPALIDADES

PREFEITURA MUNICIPAL DE AMAMBAI

AVISO DE LICITAÇÃO PREGÃO PRESENCIAL Nº 052/2016

PROCESSO ADMINISTRATIVO Nº 0000059726/2016

O MUNICÍPIO DE AMAMBAI-MS, Estado Mato Grosso do Sul, por intermédio do Pregoeiro designado através do Decreto n.º 009/2015, de 13 de janeiro de 2015, torna público aos interessados, que promoverá licitação na modalidade PREGÃO PRESENCIAL, do tipo "Menor Preço", objetivando a Seleção de empresas devidamente constituídas, para escolha da (s) proposta(s) de menor preço para "Aquisição de Equipamentos/ materiais permanentes para: Unidades de Saúde da Família, conforme PROPOSTA nº13823697000/1140-01 MINISTÉRIO DA SAÚDE/FUNDO NACIONAL DA SAÚDE, conforme solicitação da Secretaria Municipal de Saúde através do Fundo Municipal de Saúde, Município de Amambai/MS, tudo em conformidade com as especificações descritas no Termo de Referência - Anexo I do Edital.

Local e Data do Credenciamento, da Entrega dos Envelopes e da Realização do Pregão: O credenciamento e o recebimento dos envelopes de propostas de preços e de habilitação será no dia 26/07/2016, às 08:00h (oito horas), na sala de reunião de Licitação e Contratação localizada na Rua Sete de Setembro, 3244, em Amambai / MS.

Retirada do Edital: O Edital somente poderá ser obtido na sala de reunião de Licitação e Contratação, no endereço supra citado, pelo representante legal da empresa, devidamente constituído, através de fotocópias, os quais serão fornecidos aos interessados. O valor da Pasta contendo o Edital será de R$ 69,65 (sessenta e nove reais e sessenta e cinco centavos).

Informações complementares poderão ser obtidas no mesmo endereço e pelos telefones (067) 3481-7400, fax: (67) 3481-7430.

Amambai / MS, Em 12 de Julho de 2016.

ALEX WILLIAM DE SOUZA SANTOS

PREGOEIRO

PREFEITURA MUNICIPAL DE AQUIDAUANA

EXTRATO DE CONTRATO Nº 082/2016
PROCESSO ADMINISTRATIVO Nº 054/2016
INEXIGIBILIDADE DE LICITAÇÃO Nº 001/2016

CELEBRADO EM: 01/07/2016

CONTRATANTE: PREFEITURA MUNICIPAL DE AQUIDAUANA – MS.

CONTRATADO (A): SECRETARIA DE ESTADO DE ADMINISTRAÇÃO E DESBUROCRATIZAÇÃO DE MATO GROSSO DO SUL.

OBJETO: PRESTAÇÃO DE SERVIÇOS DE PUBLICAÇÃO DE MATÉRIAS NO DIÁRIO OFICIAL DE ESTADO DE MATO GROSSO DO SUL.

VALOR: O valor gasto pela CONTRATANTE, sendo retido do valor devido quando odo repasse efetuado pelo Estado para o Município das transferências do ICMS, descontando o montante devido da transferência da cota – parte relativa à terceira semana de cada mês, conforme permissão prevista na Constituição Federal, art. 160, parágrafo único.

PRAZO: O presente instrumento tem vigência de 60 (sessenta) meses, contados a partir de 01/07/2016.

ASSINATURAS: Sr. José Henrique Trindade - Prefeito Municipal e SECRETARIA DE ESTADO DE ADMINISTRAÇÃO E DESBUROCRATIZAÇÃO DE MATO GROSSO DO SUL.

EXTRATO DE CONTRATO Nº 077/2016
PROCESSO ADMINISTRATIVO Nº 038/2016
PREGÃO PRESENCIAL Nº 026/2016

CELEBRADO EM: 01/07/2016

CONTRATANTE: PREFEITURA MUNICIPAL DE AQUIDAUANA – MS.

CONTRATADO (A): Morinigo & Morinigo Ltda – ME.

OBJETO: Contratação de empresa especializada para prestação de serviços de retífica com desmontagem e montagem do motor do trato Massey Ferguson 4283, que atende os agricultores familiares de Aquidauana, conforme Convênio nº 25813 entre a AGRAER e o município de Aquidauana – MS.

VALOR: O valor total do presente contrato é de R$ 27.850,00 (vinte e sete mil e oitocentos e cinquenta reais).

DOTAÇÃO ORÇAMENTÁRIA: 21.01.20.606.0010.2.119.3.3.90.39.00.00.00.00.01.00 27; 21.01.20.606.0010.2.119.3.3.90.39.00.00.00.00.00.01.0000

PRAZO: O presente instrumento tem vigência até 31/12/2016, contados a partir da data de sua assinatura.

ASSINATURAS: Sr. José Henrique Trindade - Prefeito Municipal e Morinigo & Morinigo Ltda – ME.

PREFEITURA MUNICIPAL DE ARAL MOREIRA

AVISO DE EDITAL DE LICITAÇÃO./ PREGÃO PRESENCIAL Nº028/2.016./ PROCESSO ADMINISTRATIVO Nº078/2.016./ O MUNICÍPIO DE ARAL MOREIRA, Estado de Mato Grosso do Sul, através da Secretaria Municipal de Fazenda e Planejamento, torna publico que se encontra aberta a licitação na modalidade de Pregão Presencial, nos termos da legislação pertinente:/ OBJETO: Visa receber proposta para a aquisição de Padrão de Energia, para serem utilizados no Residencial Jardim dos Ipês I, II e III, localizado neste Município, visando atender o Convênio nº 26.151/2016, celebrado entre a Agência de Habitação Popular do Estado de Mato Grosso do Sul – AGEHAB e o Município de Aral Moreira – MS./ EXECUÇÃO: direta;/ TIPO: Menor preço;/ DATA/HORÁRIO E LOCAL DA ABERTURA: A proposta e documentação, deverão ser entregues até o dia 28 de Julho de 2.016 às 08:00 horas, no recinto da Secretaria Municipal de Fazenda e Planejamento, sito a Rua Bento Marques, nº 795, centro, neste Município, onde também poderão as interessadas obter o Edital contendo as especificações e bases da licitação**./ Aral Moreira-MS, 11 DE Julho de 2016.**

JULIO CESAR RECALDES DE FIGUEIREDO./ Pregoeiro

PREFEITURA MUNICIPAL DE BANDEIRANTES

AVISO DE JULGAMENTO E RESULTADO DO PREGÃO PRESENCIAL N°. 030/2016

O Sr°. Pregoeiro e sua Equipe de Apoio, ao 12° (décimo segundo) dia do mês de Julho de 2016, **DECLARA** vencedora da licitação Processo Administrativo Licitatório de n°. 078/2016, que trata da Contratação de empresa especializada em fornecimento de refeições em Campo Grande – MS para atendimento das atividades das Secretarias Municipais de Bandeirantes - MS, conforme especificações constantes no edital e seus anexos. Conforme relação de itens vencidos em anexo, a seguinte empresa: **PEREIRA & NUCCI LTDA - ME**, inscrita no **CNPJ sob o n° 26.841.981/0001-93**, no valor de **R$ 17.850,00 (dezessete mil oitocentos e cinqüenta reais).** Adjudicado pelo Pregoeiro: Waldir Barbosa Rodrigues Junior em: 12/07/2016.

WALDIR BARBOSA RODRIGUES JUNIOR — Pregoeiro

MÁRCIO FAUSTINO DE QUEIROZ — Prefeito Municipal

PREFEITURA MUNICIPAL DE CAMPO GRANDE

AVISO
ADENDO N. 01 A CONCORRÊNCIA N. 016/2016
PROCESSO ADMINISTRATIVO N. 47.655/2016-54

O Município de Campo Grande, Estado de Mato Grosso do Sul, através da Comissão Permanente de Licitação, comunica aos interessados no evento que tem por objeto a **O OBJETO DA PRESENTE LICITAÇÃO É A CONTRATAÇÃO DE EMPRESA PARA EXECUÇÃO DE OBRAS, VISANDO A REQUALIFICAÇÃO DE VIAS E DRENAGEM DA RUA ALBERT SABIN, ENTRE A RUA ROGACIANO FERREIRA MENDES E AVENIDA DAS RODEIRAS, NA CIDADE DE CAMPO GRANDE, MATO GROSSO DO SUL,** comunica aos interessados no certame em epígrafe, que a data do recebimento dos envelopes de documentação e propostas, fica prorrogada para o dia **16 de agosto de 2016, às 08h.**

Informamos que fica retificado o Edital em tela sendo que as empresas interessadas poderão obter o Edital na sede da Prefeitura Municipal de Campo Grande – MS, Central Municipal de Compras e Licitações, na Avenida Afonso Pena, n. 3.297, térreo ou através do e-mail cadastro@cecom.capital.ms.gov.br, para retirar o mesmo devidamente corrigido.

Campo Grande, MS, 12 de julho de 2016.

Gislaine do Carmo Penzo Barbosa — Coordenadora-Geral da CECOM

Patrícia da Silva Ferreira — Presidente da CPL

AVISO
ADENDO N. 01 A CONCORRÊNCIA N. 017/2016
PROCESSO ADMINISTRATIVO N. 47.650/2016-87

O Município de Campo Grande, Estado de Mato Grosso do Sul, através da Comissão Permanente de Licitação, comunica aos interessados no evento que tem por objeto a **O OBJETO DA PRESENTE LICITAÇÃO É A CONTRATAÇÃO DE EMPRESA ESPECIALIZADA EM SERVIÇOS DE ENGENHARIA PARA A EXECUÇÃO DE OBRAS, VISANDO A REQUALIFICAÇÃO DE VIAS E DRENAGEM DA AV JOSÉ NOGUEIRA VIEIRA NO MUNICÍPIO DE CAMPO GRANDE/MS,** comunica aos interessados no certame em epígrafe, que a data do recebimento dos envelopes de documentação e propostas, fica prorrogada para o dia **16 de agosto de 2016, às 14h.**

Informamos que fica retificado o Edital em tela sendo que as empresas interessadas poderão obter o Edital na sede da Prefeitura Municipal de Campo Grande – MS, Central Municipal de Compras e Licitações, na Avenida Afonso Pena, n. 3.297, térreo ou através do e-mail cadastro@cecom.capital.ms.gov.br, para retirar o mesmo devidamente corrigido.

Campo Grande, MS, 12 de julho de 2016.

Gislaine do Carmo Penzo Barbosa — Coordenadora-Geral da CECOM

Patrícia da Silva Ferreira — Presidente da CPL

AVISO DE LICITAÇÃO
TOMADA DE PREÇOS Nº 005/2016
PROCESSO ADMINISTRATIVO Nº 36.658/2016-27 e 36.562/2016-50.

O MUNICÍPIO DE CAMPO GRANDE, ESTADO DE MATO GROSSO DO SUL, através da Comissão Permanente de Licitação, torna público que se encontra aberta à licitação em epígrafe, do tipo "**MENOR PREÇO POR LOTE**", tendo por objeto a **CONTRATAÇÃO DE PESSOA JURÍDICA, ESPECIALIZADA NA PRESTAÇÃO DE SERVIÇOS TÉCNICOS SOCIAIS, EM CARÁTER TEMPORÁRIO, NECESSÁRIOS À OPERACIONALIZAÇÃO DO PROJETO DE TRABALHO TÉCNICO SOCIAL – PTTS, REFERENTE AOS EMPREENDIMENTOS: RESIDENCIAL RUI PIMENTEL I E II, ELABORADO PELA AGÊNCIA MUNICIPAL DE HABITAÇÃO DE CAMPO GRANDE – EMHA E APROVADO PELA CAIXA ECONÔMICA FEDERAL, COM RECURSOS DO FUNDO DE ARRENDAMENTO RESIDENCIAL – FAR, DO PROGRAMA MINHA CASA MINHA VIDA – PMCMV.**

As empresas interessadas poderão obter o Edital na sede da Prefeitura Municipal de Campo Grande – MS, Central Municipal de Compras e Licitações, na Avenida Afonso Pena, n. 3.297, térreo ou através do e-mail cadastro@cecom.capital.ms.gov.br.

A documentação e a proposta deverão ser entregues **às 8 h do dia 1º de agosto de 2016**, na sala de reuniões da aludida Comissão Permanente de Licitação, instalada na sede da Prefeitura Municipal de Campo Grande – MS – Central Municipal de Compras e Licitações, na Avenida Afonso Pena, n. 3.297, térreo.

Campo Grande, MS, 12 de julho de 2016.

Gislaine do Carmo Penzo Barbosa — Coordenadora-Geral da CECOM

Gabriel Zanetti Rodrigues — Presidente da CPL

AVISO
TOMADA DE PREÇOS Nº 004/2016
PROCESSO ADMINISTRATIVO Nº 47.669/2016-13

O MUNICÍPIO DE CAMPO GRANDE, ESTADO DE MATO GROSSO DO SUL, através da Comissão Permanente de Licitação, torna público que se encontra **SUSPENSA** à licitação em epígrafe, do tipo "**MENOR PREÇO GLOBAL**", tendo por objeto a **CONTRATAÇÃO DE EMPRESA ESPECIALIZADA EM SERVIÇOS DE ENGENHARIA PARA A EXECUÇÃO DE OBRAS, VISANDO A REQUALIFICAÇÃO DE VIAS E DRENAGEM DA AVENIDA MARQUES DE POMBAL NO MUNICÍPIO DE CAMPO GRANDE, MATO GROSSO DO SUL.**

Campo Grande, MS, 12 de julho de 2016.

Gislaine do Carmo Penzo Barbosa — Coordenadora-Geral da CECOM

Patrícia da Silva Ferreira — Presidente da CPL

AVISO DE CONVOCAÇÃO
PREGÃO PRESENCIAL N. 038/2016
PROCESSO ADMINISTRATIVO N. 11.171/2016-22.
OBJETO: REGISTRO DE PREÇOS PARA AQUISIÇÃO DE TINTAS PARA DEMARCAÇÃO VIÁRIA, ESMALTE E TACHÕES REFLETIVOS PARA ATENDER AS NECESSIDADES DA AGÊNCIA MUNICIPAL DE TRANSPORTE E TRÂNSITO

O Município de Campo Grande, Estado de Mato Grosso do Sul, através da Central Municipal de Compras e Licitações - CECOM, **CONVOCA** os representantes das empresas vencedoras para assinatura da **Ata de Registro de Preço n. 26/2016**, no prazo de até 05 (cinco) dias, a contar da publicação do presente aviso, nos termos do item 11.2 do Edital da Licitação.

A Ata de Registro de Preços poderá ser assinada das 08h às 11h e das 13h às 17h na CECOM/SEMAD, sito Av. Afonso Pena, n. 3.297 – Térreo – Centro - Paço Municipal, (informações 3314-3269),

Campo Grande - MS, 12 de julho de 2016.

GISLAINE DO CARMO PENZO BARBOSA
Coordenadora-Geral da CECOM

AVISO DE CONTINUIDADE
PREGÃO PRESENCIAL Nº 041/2016
PROCESSO ADMINISTRATIVO Nº 107.484/2016-31

O Município de Campo Grande, Estado de Mato Grosso do Sul, através do Pregoeiro, convoca as empresas participantes do processo licitatório em epígrafe, para, no **dia 15 de julho de 2016, às 08h00min**, na sala de reuniões da Central Municipal de Compras e Licitações, situada na Av. Afonso Pena, nº. 3.297, Térreo, Centro, Paço Municipal, **efetuar a continuidade do certame**.

Campo Grande - MS, 12 de julho de 2016.

Gislaine do Carmo Penzo Barbosa — Coordenadora Geral da CECOM
Gabriel Zanetti Rodrigues — Pregoeiro

ADENDO Nº 02 - EDITAL DE PREGÃO PRESENCIAL N. 108/2016
PROCESSO ADMINISTRATIVO Nº 46.847/2016-26 e 48.600/2016-44.

O Município de Campo Grande, Estado de Mato Grosso do Sul, através da Central Municipal de Compras e Licitações - CECOM comunica aos interessados a ocorrência de alterações no edital do Pregão Presencial em epígrafe.

Do tipo **"MENOR PREÇO POR ITEM"**, tendo por objeto: **"REGISTRO DE PREÇOS PARA A LOCAÇÃO DE LOCAÇÃO DE MAQUINAS E CAMINHÕES".**

Ficam suprimidos os subitens **6.1.4.3 e 6.1.4.4** do edital:

6.1.4.3. ***Cópia da Carteira Nacional de Habilitação (CNH) dos motoristas/ operadores, com habilitação compatível com o tipo de máquina/veículo contratado****.*

6.1.4.4. ***Seguro de responsabilidade civil para as máquinas, veículos e equipamentos, para danos materiais e para danos pessoais contra terceiros, os quais deverão ser mantidos em vigor durante todo o período contratado.***

As demais condições permanecem inalteradas.

Campo Grande - MS, 12 de Julho de 2016.

Gislaine do Carmo Penzo Barbosa — Coordenador Geral Da CECOM
José Guilherme Justino da Silva — Pregoeiro

PREFEITURA MUNICIPAL DE CORUMBÁ

Aviso de Resultado de Licitação

Pregão Presencial nº 064/2016 - Processo nº 17.970/2016

Órgão: Secretaria Municipal de Fazenda e Planejamento. O Município Corumbá-MS, através do pregoeiro, comunica aos interessados o resultado dos objetos da licitação supracitada, instaurado, visando à aquisição de materiais permanentes para premiação por meio de sorteio ''IPTU PREMIADO/2016''(aparelho de home theater e veiculo automotor 1.0), tendo por vencedora a(s) empresa(s): 1) SPORTS EMPORIO, PAPELARIA E INFORMATICA LTDA – EPP, inscrita no CNPJ/MF sob nº 24.596.082/0001-47, menor preço para o item: item 01 no valor total de R$ 3.447,00, 2) ENZO VEICULOS LTDA, inscrita no CNPJ/MF sob nº 05.950.849/0001-40, menor preço para o item: item 02 no valor total de R$ 33.500,00.

Corumbá/MS 12 de Julho de 2016

Luiz de Albuquerque Melo Filho- Pregoeiro/Equipe de Apoio.

Aviso de Homologação e Adjudicação

O Município de Corumbá-MS, através da Secretaria Municipal de Infraestrutura, Habitação e Serviços Públicos, comunicam aos interessados que homologou e adjudicou o procedimento e o resultado da Licitação Tomada de Preços nº 14/2016 - Processo nº 14182/2016, visando à contratação de empresa de engenharia para execução de obra/ serviços de pavimentação asfáltica na rua Pernambuco no trecho entre as ruas Alan Kardec e Marechal Floriano e na rua Joaquim Wenceslau de Barros entre as ruas Edú Rocha e Ciríaco de Toledo no município de Corumbá-MS, em favor da empresa EQUIPE ENGENHARIA LTDA, inscrita no CNPJ sob o nº 82.595.174/0001-09, sendo no valor total de R$ 411.806,16 (quatrocentos e onze mil, oitocentos e seis reais e dezesseis centavos).

Corumbá-MS, 12 de julho de 2016.

(a) Gerson da Costa Melo - Secretário Municipal de Municipal de Infraestrutura, Habitação e Serviços Públicos

PREFEITURA MUNICIPAL DE COSTA RICA

AVISO DE CANCELAMENTO DE LICITAÇÃO, Pregão Eletrônico nº 08/2016, Processo nº 945/2016, OBJETO: Aquisição de materiais de consumo para atender os beneficiários do Projeto Buscando Novos Sonhos – Convênio Estadual. O Município de Costa Rica, Estado de Mato Grosso do Sul, através da Pregoeira designada através da Portaria nº 9.778/2014, torna público o CANCELAMENTO da licitação acima referida, que tem por objeto a Aquisição de materiais de consumo para atender os beneficiários do Projeto Buscando Novos Sonhos – Convênio Estadual, conforme justificativa anexada aos autos. Informações poderão ser obtidas junto ao Departamento de Licitação, sito à Rua Ambrosina Paes Coelho, nº 228, Centro, Costa Rica/MS, CEP: 79.550-000, fone (67) 3247-7000. Costa Rica, 08 de julho de 2016, Valéria Alves Vieira, Pregoeira Substituta

PREFEITURA MUNICIPAL DE FÁTIMA DO SUL

AVISO DE LICITAÇÃO
PREGÃO PRESENCIAL N° 040/2016
PROCESSO ADMINISTRATIVO N° 080/2016

O MUNICÍPIO DE FÁTIMA DO SUL, Estado de Mato Grosso do Sul, através do Departamento de Licitação e Compras, torna público que se encontra aberta à licitação na modalidade Pregão Presencial.

OBJETO: É a seleção da proposta mais vantajosa para a Administração Pública, objetivando o Registro de Preço para Aquisição de Materiais Permanente e Equipamentos para atender a Secretaria Municipal de Saúde do Município de Fátima do Sul/MS conforme especificações do Anexo I do Edital.

REGIME DE EXECUÇÃO: Indireta;

TIPO: Menor Preço Por Lote;

DATA / HORÁRIO E LOCAL DA ABERTURA: A proposta e Documentação deverão ser entregues no dia **28/07/2016 – 08h,** na Sala de Reunião da Prefeitura Municipal de Fátima do Sul – MS, sito á Rua Ipiranga, Nº 800 em Fátima do Sul – MS. Sendo que os interessados poderão obter o Edital contendo as especificações e bases da Licitação no Departamento de Licitação e Compras, no endereço mencionado, no valor de **R$ 50,00** (Cinquenta Reais)**.**

Fátima do Sul - MS, 12 de julho de 2016.

DOUGLAS BATISTA DE SOUSA
Pregoeiro

AVISO DE LICITAÇÃO
PREGÃO PRESENCIAL N° 039/2016
PROCESSO ADMINISTRATIVO N° 079/2016

O MUNICÍPIO DE FÁTIMA DO SUL, Estado de Mato Grosso do Sul, através do Departamento de Licitação e Compras, torna público que se encontra aberta à licitação na modalidade Pregão Presencial.

OBJETO: É a seleção da proposta mais vantajosa para a Administração Pública, objetivando o Registro de Preço para a Contratação de Empresa Especializada em Assistência Técnica, Manutenção e Monitoramento 24 horas em Sistema de Alarme - Eletrônico de Segurança para atender as Secretarias da Prefeitura Municipal de Fátima do Sul/MS, conforme especificações no Anexo I do edital.

REGIME DE EXECUÇÃO: Indireta;

TIPO: Menor Preço Global;

DATA / HORÁRIO E LOCAL DA ABERTURA: A proposta e Documentação deverão ser entregues no dia **27/07/2016 – 08h,** na Sala de Reunião da Prefeitura Municipal de Fátima do Sul – MS, sito á Rua Ipiranga, Nº 800 em Fátima do Sul – MS. Sendo que os interessados poderão obter o Edital contendo as especificações e bases da Licitação no Departamento de Licitação e Compras, no endereço mencionado, no valor de **R$ 50,00** (Cinquenta Reais)**.**

Fátima do Sul - MS, 12 de julho de 2016.

DOUGLAS BATISTA DE SOUSA
Pregoeiro

AVISO DE LICITAÇÃO
PREGÃO PRESENCIAL N° 038/2016
PROCESSO ADMINISTRATIVO N° 078/2016

O MUNICÍPIO DE FÁTIMA DO SUL, Estado de Mato Grosso do Sul, através do Departamento de Licitação e Compras, torna público que se encontra aberta à licitação na modalidade Pregão Presencial.

OBJETO: Aquisição de Medicamentos conforme Ata de Registro de Preços para Distribuição Gratuita nas Unidades Básicas de Saúde do Município de Fátima do Sul/MS, conforme especificações do Anexo I do edital.

REGIME DE EXECUÇÃO: Indireta;

TIPO: Menor Preço Por Item;

DATA / HORÁRIO E LOCAL DA ABERTURA: A proposta e Documentação deverão ser entregues no dia **26/07/2016 – 08h,** na Sala de Reunião da Prefeitura Municipal de Fátima do Sul – MS, sito á Rua Ipiranga, Nº 800 em Fátima do Sul – MS. Sendo que os interessados poderão obter o Edital contendo as especificações e bases da Licitação no Departamento de Licitação e Compras, no endereço mencionado, no valor de **R$ 50,00** (Cinquenta Reais)**.**

Fátima do Sul - MS, 12 de julho de 2016.

DOUGLAS BATISTA DE SOUSA
Pregoeiro

AVISO DE LICITAÇÃO
PREGÃO PRESENCIAL N° 037/2016
PROCESSO ADMINISTRATIVO N° 077/2016

O MUNICÍPIO DE FÁTIMA DO SUL, Estado de Mato Grosso do Sul, através do Departamento de Licitação e Compras, torna público que se encontra aberta à licitação na modalidade Pregão Presencial.

OBJETO: É a seleção da proposta mais vantajosa para a Administração Pública, objetivando o Registro de Preço para Aquisição de Peças e Prestação de Serviços para Manutenção de Veículos Pesados do Município de Fátima do Sul/MS para atender a Secretaria Municipal de Obras, Viação e Serviços Urbanos, conforme especificações do Anexo I do Edital.

REGIME DE EXECUÇÃO: Indireta;

TIPO: Menor Preço Por Lote;

DATA / HORÁRIO E LOCAL DA ABERTURA: A proposta e Documentação deverão ser entregues no dia **25/07/2016 – 08h,** na Sala de Reunião da Prefeitura Municipal de Fátima do Sul – MS, sito á Rua Ipiranga, Nº 800 em Fátima do Sul – MS. Sendo que os interessados poderão obter o Edital contendo as especificações e bases da Licitação no Departamento de Licitação e Compras, no endereço mencionado, no valor de **R$ 50,00** (Cinquenta Reais)**.**

Fátima do Sul - MS, 12 de julho de 2016.

DOUGLAS BATISTA DE SOUSA
Pregoeiro

PREFEITURA MUNICIPAL DE ITAPORÃ

RESULTADO DE LICITAÇÃO
PROCESSO ADMINISTRATIVO Nº 088/2016
PREGÃO PRESENCIAL Nº 066/2016

O MUNICÍPIO DE ITAPORÃ - MS, através da Pregoeira Mariana Gomes de Marcio, **TORNA PÚBLICO** o resultado do processo supra.

OBJETO: Contratação de empresa para fornecimento futuro e parcelado de Materiais Médico Hospitalares e correlatos, em atendimento ao Fundo Municipal de Saúde de Itaporã.

EMPRESAS CLASSIFICADAS: CIRURGICA PARANÁ – DISTRIBUIDORA DE EQUIPAMENTOS LTDA – EPP, itens 06, 07, 15, 52, 54, 55, 56, 60, 61, 62, 63, 71, 80, 94, 102, 119, 144, 170, 184, 205, 206, 220, 221, 222 e 223, no valor total de R$93.528,40 (noventa e três mil, quinhentos e vinte e oito reais e quarenta centavos); CIRURGICA MS LTDA-ME, itens 01, 02, 12, 24, 30, 69, 87, 89, 120, 121, 122, 123, 171, 181, 192, 201, 202 e 207, no valor total de R$45.437,45 (quarenta e cinco mil, quatrocentos e trinta e sete reais e quarenta e cinco centavos); MOCA COMÉRCIO DE MEDICAMENTOS LTDA-EPP, itens 22, 46, 47, 48, 49, 75, 76, 77, 78, 132, 146, 150, 213, 214 e 215, no valor total de R$14.685,30 (quatorze mil, seiscentos e oitenta e cinco reais e trinta centavos); POLLO HOSPITALAR LTDA-EPP, itens 14, 18, 19, 50, 103, 104, 105, 106, 109, 110, 111, 112, 113, 114, 115, 116, 126, 158, 159, 160, 189, 200, 203 e 204, no valor total de R$21,588,70 (vinte e um mil, quinhentos e oitenta e oito reais e setenta centavos); BRIATO COMÉRCIO MÉDICO HOSPITALAR E SERVIÇOS EIRELI-EPP, itens 05, 16, 29, 42, 72, 79, 96, 131, 172, 174, 175, 176, 177, 180, 182 e 224, no valor total de R$8.075,00 (oito mil e setenta e cinco reais); LARISMED – INDUSTRIA E COMERCIO DE MATERIAIS MÉDICO E HOSPITALAR LTDA – EPP, itens 08, 09, 10, 11, 13, 26, 31, 34, 40, 41, 64, 73, 74. 81, 84, 85, 86, 98, 99, 100, 135, 141, 161, 163, 165, 169 e 195, no valor total de R$39.362,28 (trinta e nove mil, trezentos e sessenta e dois reais e vinte e oito centavos); PLASMEDIC – COMÉRCIO DE MATERIAIS PARA USO MÉDICO E LABORATORIAL EIRELI, itens 03, 21, 43, 44, 45, 51, 67, 68, 91, 92, 95, 128, 129, 130, 133, 134, 137, 138, 139, 140, 145, 147, 148, 149, 151, 152, 153, 212, 216, 217, 218 e 219, no valor total R$319.245,30 (trezentos e dezenove mil, duzentos e quarenta e cinco reais e trinta centavos); DELTA MED COMERCIO DE PRODUTOS HOSPITALARES LTDA, itens 04, 17, 20, 23, 25, 27, 28, 32, 33, 35, 36, 37, 38, 39, 58, 59, 65, 66, 70, 82, 83, 88, 90, 93, 97, 101, 107, 108, 117, 118, 124, 125, 127, 136, 142, 143, 154, 155, 156, 157, 162, 164, 166, 167, 168, 173, 178, 179, 183, 190, 191, 194, 196, 197, 198, 199, 210 e 211, no valor total de R$75.456,47 (setenta e cinco mil, quatrocentos e cinquenta e seis reais e quarenta e sete centavos).

Não houve negociação para os itens 53, 57, 185, 186, 187, 188, 193, 208, 209 e 225.

Itaporã - MS, 08 de julho de 2016.

MARIANA GOMES DE MARCIO
Pregoeira

Homologo o resultado adjudicado pela pregoeira, ficando convocadas as licitantes para assinarem o contrato no prazo de 05 (cinco) dias úteis, a contar da data da publicação.

JACINTA REIS CORDEIRO
Prefeita em exercício

PREFEITURA MUNICIPAL DE ITAQUIRAÍ

RESULTADO DE LICITAÇÃO
PROCESSO N°.118/2016
PREGÃO PRESENCIAL N°. 59/2016

OBJETO: Constitui objeto da presente licitação a aquisição de serviços e material esportivo, em conformidade com o Plano de Trabalho do Convênio n. 25993/Processo n. 51/400165/2016/firmado com o Governo do Estado de Mato Grosso do Sul, através do órgão FUNDESPORTE/FIE e o Município de Itaquiraí-MS, para a realização do Projeto "Copa Interglebas de Futebol Suiço".

VENCEDORES DO CERTAME:

DEPOSITO MAT DE CONSTRUÇÃO MUNDO NOVO LTDA-ME – Cnpj n. 03.110.255/0001-03

ITEM: 18 - R$ 1.032,00 – (um mil e trinta dois reais);

VIAÇÃO ITAQUIRAIENSE LTDA EPP - Cnpj n. 03.219.752/0001-36

ITENS: 15 e 16 R$ 21.120,00(vinte e um mil cento e vinte reais);

ISRAEL HENRIQUE DIAS & CIA LTDA – Cnpj n. 13.563.469/0001-80

ITENS:3,4,5,6,7,8,9,10,11,12,13 e 14 – R$ 14.380,00(quatorze mil trezentos e oitenta reais);

MARCIO POLIDO – MEI – Cnpj n. 18.488.008/0001-04

ITEM: 17 – R$ 2.240,00(dois mil duzentos e quarenta reais)

VALOR TOTAL: R$ 38.722,00 (trinta oito mil setecentos vinte e dois reais).

Itaquiraí/MS, 07 de julho de 2016 - Vilma Angelina dos Santos Silva Pregoeira

AVISO DE LICITAÇÃO
TOMADA DE PREÇOS 07/2016
PROCESSO LICITATÓRIO 123/2016

A Prefeitura de Itaquiraí, Estado do Mato Grosso do Sul, através da Presidente da Comissão Permanente de Licitação e seus membros, tornam público, que fará realizar licitação na modalidade Tomada de Preços, do tipo "Menor Preço" global, conforme relacionado abaixo, nos termo da Lei Federal nº. 8.666/93, e posteriores alterações, e Leis Complementares nº. 123/2006 e 147/2014.

OBJETO: Contratação de empresa especializada, para construção na ampliação do edifício do Poder Legislativo Municipal, conforme Projeto Arquitetônico, Planilhas Orçamentárias, Memorial Descritivo, e Cronograma Físico Financeiro que integram o Edital.

RECEBIMENTO DA DOCUMENTAÇÃO E PROPOSTA: Dia 28 de julho de 2016 às 09h00min.

RETIRADA DO EDITAL: Poderão participar da licitação acima descritas, as empresas regularmente inscrita no cadastro de fornecedores da Prefeitura Municipal de Itaquirai-MS, ou aquelas que atenderem a todas as condições exigidas para cadastramento até o 3° dia antes da data fixada para o recebimento dos envelopes. Os interessados em obter cópia do edital e seus anexos, poderão retirá-los no Departamento de Licitação sito a Rua Campo Grande, 1585, Centro, de segunda a sexta das 07h00mim às 13h00mim, após o recolhimento taxa no valor de R$ 100,00(Cem Reais), retirando a guia no setor de tributação.

Mais informações através do telefone (67) 3476-3500, e-mail: licitacao@itaquirai.ms.gov.br.

Itaquiraí/MS, 11 de julho de 2016.

Vilma Angelina dos Santos Silva – Presidente - CPL

EDITAL

A Prefeitura Municipal de Itaquiraí MS torna Público que requereu do Departamento de Meio Ambiente de Itaquiraí, a Licença de Instalação e Operação, para a implantação de uma bacia de contenção de águas pluvial no Jardim Ipê coordenadas geográficas 23º28'21.57"S 54º10'30,46"O neste município de Itaquiraí -MS.

PREFEITURA MUNICIPAL DE JATEÍ

RESULTADO DA LICITAÇÃO TOMADA D PREÇOS Nº. 007/2016.

A PREFEITURA MUNICIPAL DE JATEÍ - MS, através da Comissão Permanente de Licitação, torna público o resultado da licitação modalidade Tomada de Preços nº. 007/2016, Processo Administrativo nº. 036/2016, que teve por objeto receber proposta para a contratação de Laboratório de Análises Clínicas para a realização de exames laboratoriais solicitados pelos profissionais vinculados ao Centro Municipal de Saúde, com coleta uma vez por semana no Centro Municipal de Saúde ,no Município de Jateí, em lote único, conforme relação constante do anexo I do Edital, ficando ADJUDICADO em favor da empresa: A.S.CONEGLIAN-ME, com sede na Av. Barão do Rio Branco 660, Centro, na cidade de Caarapó-MS, CNPJ 23.680.087/0001-90; que apresentou melhor proposta para o presente objeto, no valor total de R$: 105.145,30 (cento e cinco mil cento e quarenta e cinco reais e trinta centavos), sagrando-se vencedora do certame.

Jateí/MS, 11 de Julho de 2016.

Flávia Maria Dias Pinhel
Presidente CPL

TERMO DE HOMOLOGAÇÃO E ADJUDICAÇÃO
TOMADA DE PREÇOS 006/2016

O PREFEITO MUNICIPAL DE JATEÍ/MS, no uso das atribuições que lhe são conferidas por Lei, e em especial ao constante da Lei (Federal) nº. 8.666, de 21 de junho de 1993 e alterações posteriores, RESOLVE: HOMOLOGAR o procedimento licitatório realizado no dia 08/07/2016, às 09h00min na modalidade Tomada de Preços nº. 007/2016, Processo Administrativo nº. 036/2016, que teve por objetivo receber propostas para a contratação de Laboratório de Análises Clínicas para a realização de exames laboratoriais solicitados pelos profissionais vinculados ao Centro Municipal de Saúde, com coleta uma vez por semana no Centro Municipal de Saúde, no Município de Jateí, em lote único, conforme anexo I do Edital e demais documentos e especificações da presente Tomada de Preços, conforme Ata de Julgamento; à empresa A.S.CONEGLIAN-ME, com sede na Av. Barão do Rio Branco, 660, Centro, na cidade de Caarapó-MS, CNPJ 23.680.087/0001-90, vencedora do certame por ter apresentado a proposta no valor global de R$: 105.145,30 (cento e cinco mil cento e quarenta e cinco reais e trinta centavos).

Autorizo a lavratura da ordem de contratação, objeto do edital para que produza os seus efeitos legais.

GABINETE DO PREFEITO MUNICIPAL DE JATEÍ/MS, 11 de Julho de 2016.

Arilson Nascimento Targino
Prefeito Municipal

PREFEITURA MUNICIPAL DE JUTI

HOMOLOGAÇÃO

A Prefeitura Municipal de Juti – MS, através de seu Pregoeiro Oficial, torna público o resultado do processo abaixo. PROCESSO Nº026/2016. PREGÃO PRESENCIAL Nº009/2016. OBJETO: Contratação de empresa especializada em serviço de conserto de Pneus (borracharia), para atender os veículos e maquinas desta municipalidade, pelo período de 06 (seis) meses, conforme especificações e condições constantes do edital e seus anexos, conforme especificações e condições constantes do edital e seus anexos. Menor Preço: Fica adjudicado à empresa JULIANO VILHALVA SALINA-MEI, os itens 01, 03, 04, 05, 06, 07, 08, 09, 12, 13, 15, 16, 17, 18, 19, 20, 21 e 22, perfazendo um valor total de R$ 9.034,60 (Nove Mil e Trinta e Quatro Reais e Sessenta Centavos). Fica adjudicado à Empresa ATENIR GONÇALVES DE OLIVEIRA-MEI, os Itens 02, 10, 11 e 14, perfazendo um valor total de R$ 3.610,00 (Três Mil Seiscentos e Dez Reais). Homologo o resultado proferido pelo Pregoeiro ao Processo nº026/2016. Juti/MS, 05 de Julho de 2016. ISABEL CRISTINA RODRIGUES - Prefeita Municipal

PREFEITURA MUNICIPAL DE MARACAJU

AVISO DE RESULTADO DE CHAMAMENTO PÚBLICO

O MUNICÍPIO DE MARACAJU, Estado de Mato Grosso do Sul, através do Grupo Executivo de Licitações, Contratos e Controle de Almoxarifado, torna público para conhecimento de todos os interessados que o Chamamento Público nº002/2016, que versa sobre: **Seleção de empresa do ramo da construção civil interessada na elaboração e aprovação de projetos, construção (considerando um aproveitamento mínimo baseado no anteprojeto, anexo II) de no mínimo 228 unidades habitacionais verticais de interesse social, execução de infra estrutura correspondente bem como da reforma de imóvel (conforme anexo III), em área localizada no Centro, no âmbito do Programa Minha Casa Minha Vida, atendendo as legislações vigentes,** realizado em 12/07/2016, com início às 08:00 horas, sagrou-se vencedora do chamamento, a seguinte entidade por obter a maior quantidade de pontos: **COPLAN CONSTRUÇÕES PLANEJAMENTO IND. E COMÉRCIO LTDA, totalizando 6,0 (seis) pontos.**

Maracaju - MS, 12 de Julho de 2.016.

LENILSO CARVALHO ANTUNES. Presidente da Comissão Permanente de Licitação

TERMO DE HOMOLOGAÇÃO

Com base nas informações constantes no Processo Administrativo nº 855/2.016, referente ao Chamamento Público nº002/2.016, considerando que foram observados os prazos recursais, acompanhando o Parecer Jurídico de fls. 140/141, nos termos do art. 43, inciso VI, da Lei Federal n.º8.666/93, em sua atual redação **HOMOLOGO**

o procedimento licitatório e **ADJUDICO** o objeto em nome da entidade: **COPLAN CONSTRUÇÕES PLANEJAMENTO IND. E COMÉRCIO LTDA.** Publique-se.
Maracaju-MS, 12 de Julho de 2.016
MAURÍLIO FERREIRA AZAMBUJA. Prefeito Municipal

PREFEITURA MUNICIPAL DE NIOAQUE

ADENDO AO EDITAL - PREFEITURA DE NIOAQUE – MS – PREGÃO Nº 30/2016 - PROCESSO 63/2016 - A PREFEITURA MUNICIPAL DE NIOAQUE - MS torna público, que fará realizar a licitação abaixo relacionada, nos termos da Lei nº. 8.666/93, 10.520/2002, decreto municipal 068/2007 e posteriores alterações a licitação acima referida, do tipo **"menor preço por item" Objeto: Aquisição de combustível tipo óleo diesel comum, para abastecimento dos maquinários de situações emergenciais, conforme CONVÊNIO 027/2016 SGI/COVEN Nº 25.736/2016 – AGESUL** . "**DA DATA DE ABERTURA**": **FICA PRORROGADA A DATA DE ABERTURA DO CERTAME PARA 27/07/2016 AS 08:00HS LOCAL PREFEITURA MUNICÍPAL DE NIOAQUE.** Demais informações pelo telefone – (67) 3236-1011 – Setor de Licitações e Contratos, ou licitanioaque@hotmail.com. - **Nioaque/MS**, 12/07/2016 -**Anderson Neves-Pregoeiro.**

PREFEITURA MUNICIPAL DE NOVO HORIZONTE DO SUL

PROCESSO DE INEXIGIBILIDADE Nº. 006/2016.
PROCESSO ADMINISTRATIVO Nº. 044/2016.
RESULTADO DA INEXIGIBILIDADE
OBJETO: contratação de empresa para o fornecimento de DERIVADOS DE PETRÓLEO: óleo diesel comum S500, com recursos provenientes do CONVÊNIO Nº. 032/2016 – SGI/COVEN Nº. 25.875/2016, que entre si celebram a Agência Estadual de Gestão de Empreendimentos – AGESUL e este Município de Novo Horizonte do Sul/MS, a serem utilizados no abastecimento do maquinário que será utilizado exclusivamente no atendimento das situações emergenciais, no Município de Novo Horizonte do Sul/MS, conforme documentação anexa ao processo administrativo nº. 57/101.016/2016, por processo de inexigibilidade de licitação de acordo com o Art. 25 – I da Lei 8.666/93.
EMPRESA: A SILVA DA CONCEIÇÃO & CIA LTDA – EPP.
CNPJ: 01.100.336/0001-99
DOTAÇÃO ORÇAMENTÁRIA:
0801.15.452.0015.2.070 Aquisição, Reforma e Manut. de Veíc. e Máquinas Rodoviárias
3390.30.0027 Material de Consumo
VALOR TOTAL: R$ 62.800,00 (sessenta e dois mil, oitocentos reais)
Novo Horizonte do Sul – MS, 12 de julho de 2016.
Cleiton Ap. Sgorlon Moreira
Presidente da CPL

EXTRATO DE INEXIGIBILIDADE
Processo Administrativo: 044/2016. **Contratante**: Prefeitura Municipal de Novo Horizonte do Sul - MS **Contratado**: A Silva Da Conceição & Cia LTDA – EPP. **Resumo do Objeto**: contratação da empresa para o fornecimento de DERIVADOS DE PETRÓLEO: óleo diesel comum S500, com recursos provenientes do CONVÊNIO Nº. 032/2016 – SGI/COVEN Nº. 25.875/2016, que entre si celebram a Agência Estadual de Gestão de Empreendimentos – AGESUL e este Município de Novo Horizonte do Sul/MS, a serem utilizados no abastecimento do maquinário que será utilizado exclusivamente no atendimento das situações emergenciais, no Município de Novo Horizonte do Sul/MS, conforme documentação anexa ao processo administrativo nº. 57/101.016/2016, por processo de inexigibilidade de licitação de acordo com o Art. 25 – I da Lei 8.666/93.
Fundamentação Legal: Art. 25, inciso I, da Lei n.º 8.666/93.
EMPRESA: A SILVA DA CONCEIÇÃO & CIA LTDA – EPP.
CNPJ: 01.100.336/0001-99
Dotação Orçamentária:
0801.15.452.0015.2.070 Aquisição, Reforma e Manut. de Veíc. e Máquinas Rodoviárias
3390.30.0027 Material de Consumo
VALOR TOTAL: R$ 62.800,00 (sessenta e dois mil, oitocentos reais)
Novo Horizonte do Sul-MS, 12 de julho de 2016.
Cleiton Ap. Sgorlon Moreira
Presidente da CPL

R A T I F I C A Ç Ã O D A D E S P E S A
PROCESSO DE INEXIGIBILIDADE Nº. 006/2016.
PROCESSO ADMINISTRATIVO Nº. 044/2016.
Reconheço o processo de Inexigibilidade e **Ratifico a despesa**, em cumprimento às determinações contidas no art. 25, I, da Lei Federal nº 8.666/93, conforme solicitação e parecer jurídico constante no processo.
Objeto: contratação da empresa para o fornecimento de DERIVADOS DE PETRÓLEO: óleo diesel comum S500, com recursos provenientes do CONVÊNIO Nº. 032/2016 – SGI/COVEN Nº. 25.875/2016, que entre si celebram a Agência Estadual de Gestão de Empreendimentos – AGESUL e este Município de Novo Horizonte do Sul/MS, a serem utilizados no abastecimento do maquinário que será utilizado exclusivamente no atendimento das situações emergenciais, no Município de Novo Horizonte do Sul/MS, conforme documentação anexa ao processo administrativo nº. 57/101.016/2016, por processo de inexigibilidade de licitação de acordo com o Art. 25 – I da Lei 8.666/93.
Favorecido: A SILVA DA CONCEIÇÃO & CIA LTDA – EPP.
CNPJ: 01.100.336/0001-99
Valor Total: R$ 62.800,00 (sessenta e dois mil, oitocentos reais)
Dotação Orçamentária:
0801.15.452.0015.2.070 Aquisição, Reforma e Manut. de Veíc. e Máquinas Rodoviárias
3390.30.0027 Material de Consumo
Novo Horizonte do Sul-MS, 12 de julho de 2016.
Nilza Ramos Ferreira Marques
Prefeita Municipal

PREFEITURA MUNICIPAL DE RIO BRILHANTE

PREGÃO PRESENCIAL Nº 029/2016
PROCESSO ADMINISTRATIVO Nº 043/2016
O MUNICIPIO DE RIO BRILHANTE - MS, através de sua Pregoeira Oficial, torna público que fará realizar licitação na modalidade de Pregão (presencial) com critério de julgamento de menor preço por item. **DATA DA REALIZAÇÃO DA SESSÃO DE RECEBIMENTO DOS ENVELOPES (01 – PROPOSTA E 02 - DOCUMENTOS DE HABILITAÇÃO): às 08:00 horas do dia 02/08/2016. LOCAL:** Sede Administrativa da Prefeitura Municipal. **OBJETO:** O presente Pregão tem por objetivo a escolha da melhor proposta para aquisição de Prensa Peletizadora para atender o Assentamento Margarida Alves, através da Secretaria Municipal de Assistência Social desta prefeitura, conforme especificações constantes do anexo I do edital. Fica designada como Pregoeira no processo licitatório pela modalidade PREGÃO, em obediência a Portaria nº 026/2013, de 08 de janeiro de 2.013, a **Srª. Irene Melo Caetano. Local e horário para retirada do edital:** Departamento de Licitações da Prefeitura Municipal de Rio Brilhante – MS, Rua Prefeito Athayde Nogueira nº 1.033 – Centro, fone: 0*(67) 3452-7391 – ramal 217, das 07:00 às 12:00 horas, mediante apresentação do recibo de pagamento da taxa no valor de R$ 50,00 (cinqüenta reais).
Rio Brilhante - MS, 12 de julho de 2.016.
IRENE MELO CAETANO - Pregoeira Oficial

PREFEITURA MUNICIPAL DE SÃO GABRIEL DO OESTE

Resultado de Licitação Pública
Modalidade Pregão Presencial nº 069/2016
Em virtude da realização de Certame Licitatório, no qual foram classificadas e julgadas propostas constantes na Ata de Julgamento do Processo de Licitação Pública, modalidade Pregão Presencial nº 069/2016, que tem por objeto **aquisição de reagentes e materiais de consumo para realização de exames laboratoriais no Laboratório Municipal de São Gabriel do Oeste MS em pacientes das Unidades de Saúde e em pacientes internados no Hospital Municipal José Valdir Antunes de Oliveira,** em atendimento as necessidades da Secretaria Municipal de Saúde e Fundação de Saúde Pública do Município de São Gabriel do Oeste, sagrou-se **vencedoras as** Empresas: **M.S Diagnóstica Ltda** para os itens: 1 ao 19, 21 ao 29 e 32 ao 36 com valor total de R$ 57.377,00(Cinqüenta e Sete Mil, Trezentos e Setenta e Sete Reais) e a empresa **Diagno Com. E Manipulação de Prod. Químicos Ltda** para os itens: 30 e 31 com valor total de R$ 5.301,00 (Cinco Mil, Trezentos e Um Reais).
São Gabriel do Oeste – MS, 11 de Julho de 2016.
Ronilso Freitas Brandão - Pregoeiro

PREFEITURA MUNICIPAL DE TRÊS LAGOAS

RESULTADO DE LICITAÇÃO
Adjudico e Homologo a presente Licitação
PROCESSO Nº. 2129/2016 – PREGÃO ELETRÔNICO Nº. 002/2016.
OBJETO: Aquisição de veículos tipo: passeio, utilitário, van, minivan, ônibus e caminhão, ano/modelo 2016 ou superior, para atender a diversas secretarias do Município de Três Lagoas/MS, conforme quantidades e especificações constantes na Proposta de Preços (Anexo I).
EMPRESA ADJUDICADA NO MENOR PREÇO POR ITEM: CAMINHO AUTOMOVEIS E CAMINHOES LTDA - VALOR R$ 121.580,00 (Cento e vinte um mil, quinhentos e oitenta reais); RETHA MAXIMA LTDA – EPP - VALOR R$ 181.270,00 (Cento e oitenta e um mil, duzentos e setenta reais); APRAVEL MS VEICULOS LTDA. - VALOR R$ 64.500,00 (Sessenta e quatro mil quinhentos reais); VEBRASIL CONCESSIONARIA EIRELI - EPP - VALOR R$ 269.700,00 (Duzentos e sessenta e nove mil, setecentos reais).
Três Lagoas/MS, 29 de Junho de 2016.

MÁRCIA MOURA
Prefeita Municipal

AVISO DE LICITAÇÃO
O *MUNICÍPIO DE TRÊS LAGOAS-MS*, por meio da Comissão Permanente de Licitação, torna público para conhecimento de todos os interessados, a realização de licitação abaixo, do tipo *MENOR PREÇO POR ITEM*, nos termos da Lei Federal 10.520/2002, pelo Decreto Municipal nº. 093/2015, aplicando-se, subsidiariamente, a Lei nº. 8.666/93.
PREGÃO PRESENCIAL 078/2016 - PROCESSO Nº. 3219/2016
Objeto: Aquisição de materiais para manutenção de bens imóveis e produtos químicos para atender a Secretaria Municipal de Meio Ambiente.
DATA E LOCAL DA REALIZAÇÃO DO PREGÃO: dia 25/07/2016, às 10:00 Horas, Avenida Capitão Olinto Mancini nº. 667 – Centro 5º andar - Assessoria de Licitação e Compras. Os interessados deverão adquirir o presente edital gratuitamente na Assessoria de Licitação e Compras, na Avenida Capitão Olinto Mancini, 667 - centro 5º andar, ou através do endereço de e-mail: edital@treslagoas.ms.gov.br mediante apresentação de requerimento específico.

ADRIANA GARCIA DA COSTA
PREGOEIRA

AVISO DE LICITAÇÃO
O *MUNICÍPIO DE TRÊS LAGOAS-MS*, por meio da Comissão Permanente de Licitação, torna público para conhecimento de todos os interessados, a realização de licitação abaixo, do tipo *MENOR PREÇO POR ITEM*, nos termos da Lei Federal 10.520/2002, pelo Decreto Municipal nº. 093/2015, aplicando-se, subsidiariamente, a Lei nº. 8.666/93.
PREGÃO PRESENCIAL 077/2016 - PROCESSO Nº. 3218/2016
Objeto: Aquisição de materiais de acondicionamento, embalagens, acessórios de informática para atender aos programas e projetos do Fundo Municipal de Assistência Social.
DATA E LOCAL DA REALIZAÇÃO DO PREGÃO: dia 25/07/2016, às 08:00 Horas, Avenida Capitão Olinto Mancini nº. 667 – Centro 5º andar - Assessoria de Licitação e Compras. Os interessados deverão adquirir o presente edital gratuitamente na Assessoria de Licitação e Compras, na Avenida Capitão Olinto Mancini, 667 - centro 5º andar, ou através do endereço de e-mail: edital@treslagoas.ms.gov.br mediante apresentação de requerimento específico.

ADRIANA GARCIA DA COSTA
PREGOEIRA

PUBLICAÇÕES A PEDIDO

EDITAL

MÁRCIA REGINA PIZZO D'AVILA, torna público que recebeu da Secretaria Municipal de Meio Ambiente de Três Lagoas – SMMA a Licença Ambiental de Operação (LO) n°044/2016, para atividade de "Clínica" localizada na Rua Orestes Prata Tibery, n°615, Centro, Três Lagoas – MS.

EDITAL

JOSÉ EDMAR DO NASCIMENTO, torna Público que requereu do Instituto de Meio Ambiente de Mato Grosso do Sul - MS, a Renovação de Licença de Operação (RLO) – referente à Licença de Operação LO Nº 387, ano 2012, para Atividade 3.35.1 Suínocultura - UTCL (pequeno C), capacidade 3700 animais, localizada na Estrada Itaporã/Itaquiri, KM 08 – Sítio São Francisco, Zona Rural, município de Itaporã/MS. Não foi determinado Estudo de Impacto Ambiental.

EDITAL

MARCOS DE REZENDE ANDRADE, brasileiro, casado, produtor rural, portador de cédula de identidade RG nº 347064 SSP/SP e do CPF: 015.240.708-15, proprietário do imóvel Fazenda Santa Rita, município e comarca de Amambai/MS, devidamente inscrito na AGENFA sob inscrição estadual nº. 28.516.140-7, comunica que foi extraviado a 3ª via (amarela) da nota fiscal de produtor nº 11733863 e 11733864 série especial.

DECLARAÇÃO

THOMAS DAVID TAYLOR PEIXOTO, produtor rural, inscrito no CPF/MF nº 003.524.181-09, Fazenda Santo Antônio do Pontal-MS Rod Costa Rica - Chapadão do Céu KM 45 Lado Direito, no município de Costa Rica – MS, Inscrição Estadual nº 28.788.512-7, vem através deste, informar que foi extraviada a Nota Fiscal de Produtor, "Série Especial", número 11639974, data de emissão 28/04/2016, sendo o destinatário THOMAS DAVID TAYLOR PEIXOTO, com sede na Fazenda Sucuriu-MS Rod Costa Rica - Chapadão do Céu KM 62 Lado Direito, Zona Rural, CEP: 79.550-000, Costa Rica - MS, inscrito no CPF sob nº 003.524.181-09 e Inscrição Estadual sob nº 28.785.159-1, Declara que a operação não se efetivou; portanto não receberam tal mercadoria, onde a mesma será cancelada.

CONSELHO REGIONAL DE ENGENHARIA E AGRONOMIA DE MS
EXTRATO DE CONVÊNIO

EXTRATO DE CONVÊNIO (Processo C-2922/2016)
PARTES: CREA-MS e PARK OFFICE ESCRITÓRIO VIRTUAL LTDA.
OBJETO: Concessão de descontos para os profissionais registrados no CREA-MS, quando da contratação de espaços, serviços e instalações do PARK OFFICE.
VALOR: Conforme anexos I e II do convênio.
VIGÊNCIA: 08/07/2016 a 31/12/2017.
FORO: Justiça Federal, Seção Judiciária de Campo Grande-MS.
ASSINATURAS: DIRSON ARTUR FREITAG e ROBERTA HOLSBACH.

RETIFICAÇÃO do Edital FATEC SENAI - nº 001/2016.

O Diretor Regional do SENAI – Serviço Nacional de Aprendizagem Industrial, Departamento Regional de Mato Grosso do Sul, Jesner Marcos Escandolhero, no uso de suas atribuições regimentais, torna pública a retificação do Edital FATEC SENAI - nº 001/2016.
Onde se lê:
I. Período de inscrições: 02/05/2016 a 11/07/2016
Leia-se:
Período de inscrições: 02/05/2016 a 27/07/2016
Onde se lê:
II. Data da matrícula: 04/05/2016 a 13/07/2016
Leia-se:
Data da matrícula: 04/05/2016 a 05/08/2016
III. Os demais itens do edital em questão permanecem inalterados, com plena vigência.
Campo Grande, MS, 11 de julho de 2016.

JESNER MARCOS ESCANDOLHERO
Diretor Regional do SENAI/MS

EDITAL DE CONVOCAÇÃO

O Diretor-Presidente da Instituição de Microcrédito Banco Cidadão de Mato Grosso do Sul, no uso de suas atribuições que lhe confere o Estatuto Social, convoca todos os Associados do Banco Cidadão para a 32ª Assembleia Geral Extraordinária, a ser realizado no dia 19 de Julho de 2016, às 9h, na sala de reunião do BANCO CIDADÃO, situado à Rua Quinze de Novembro, 1093 - Centro, na cidade de Campo Grande – MS, para deliberações das seguintes pautas:

- Alteração Estatutária para atender disposto na Lei 9.790/90

Campo Grande (MS), 12 de Julho de 2016.

Rosinildo Aparecido de Oliveira
Diretor-Presidente

AVISO DE PREGÃO

PROCESSO Nº. 12/2016
PREGÃO Nº 05/2016
TIPO: Menor preço global.
OBJETO: Formação de Registro de Preço para contratação de empresa especializada em serviços de confecções de materiais gráficos, banners e outdoors para atender às necessidades do Conselho Regional de Corretores de Imóveis 14ª Região.
LEGISLAÇÃO: Lei Federal n.º 10.520/2002.
DATA PARA ENTREGA DOS ENVELOPES PROPOSTA DE PREÇOS e DOCUMENTOS DE HABILITAÇÃO: **27 de julho de 2016 às 14:00h.**
LOCAL DA REALIZAÇÃO DA SESSÃO PÚBLICA DE PREGÃO, tipo menor preço global: Conselho Regional de Corretores de Imóveis-CRECI 14ª Região, situada à Rua Rio Grande do Sul, n.º 174, Centro, Campo Grande/MS, CEP: 79.020-010, aos cuidados da Sra. Cintia Leiko Inoue.
EDITAL na íntegra: à disposição dos interessados com a Sra. Cintia Leiko Inoue, na sede deste Conselho ou via e-mail: juridico@crecims.com.br.
Campo Grande- MS, 12 de julho de 2016.

DELSO JOSÉ DE SOUZA
PRESIDENTE REGIONAL
CRECI/MS

EXTRATO DE CONTRATO

Conselho Regional de Psicologia da 14ª Região MS e Implanta Informática LTDA. OBJETO: Prorrogar a vigência e os valores da prestação continuada de serviços de suporte técnico e manutenção do módulo de Controle de Centro de Custos - CCCUSTO. RECURSOS: 6.2.2.1.1.01.04.04.005 - Serviços de Informática – R$ 37.000,00 (trinta e sete mil reais). VALOR GLOBAL PREVISTO: R$ 3.187,92 (três mil cento e oitenta e sete reais e noventa e dois centavos). VIGÊNCIA: 12 meses, com inicio em 01/07/2016 e término em 30/06/2017. FORO: Comarca de Campo Grande/MS. ASSINAM: pelo contratante: Ana Maria de Vasconcelos Silva e pelo contratado: Argileu Francisco da Silva ou Fernando da Silva Bortoli.

Campo Grande/MS, 28 de junho de 2016.

Ana Maria de Vasconcelos Silva
Cons. Presidente * CRP 14ª Região MS

FUNDAÇÃO DE APOIO À PESQUISA, AO ENSINO E À CULTURA DE MATO GROSSO DO SUL
EXTRATO DE CONTRATO PARA AQUISIÇÃO DE ITENS PERMANENTES
Processo/FAPEMS: Pregão Eletrônico nº. 002/2016, nos termos do inciso XI, do artigo 55 da Lei Federal nº 8.666/93 e suas alterações.
Partes: **FUNDAÇÃO DE APOIO À PESQUISA AO ENSINO E À CULTURA DE MATO GROSSO DO SUL – FAPEMS e a MARTE CIENTÍFICA & INSTRUMENTAÇÃO INDUSTRIAL LTDA**
Objeto: Aquisição de **itens permanentes** (2 unidades de Balança de Precisão Modelo AD3300 MARCA MARTE e 1 unidade de Balança Analítica Modelo ATY224), conforme especificações constantes do (Anexo I) e do Plano de Trabalho ao qual este Contrato está vinculado, objetivando atender ao **Convênio Contrapartida nº 18.464 – FAPEMS/AGRAER**.
Valor Global: **R$ R$ 5.989,51** (Cinco mil, novecentos e oitenta e nove reais e cinquenta e um centavos), e refere-se ao **Lote 02.**
Dotação Orçamentária: As despesas decorrentes deste fornecimento correrão à conta da unidade orçamentária 210207, natureza de despesa nº335041 e 445041, Programa de Trabalho 20573002724510000 do Convênio nº 18.464/FAPEMS/AGRAER, Processo 21/500654/2011.
Vigência: O prazo de vigência contratual será pelo período de 12 (doze) meses como preceitua o Art. 57 § 2º da Lei 8.666/93.
Amparo legal: Lei 8.666/1993 e suas alterações.
Data de Assinatura: 12 de julho de 2016.
Assinam: Prof. Dr. Airton Pinto de Moura – Contratante – FAPEMS
Sr. RUBENS RABELO COSTA SANTOS MESSIAS – Contratado – MARTE CIENTÍFICA & INSTRUMENTAÇÃO INDUSTRIAL LTDA

FUNDAÇÃO DE APOIO À PESQUISA, AO ENSINO E À CULTURA DE MATO GROSSO DO SUL
EXTRATO DE CONTRATO PARA AQUISIÇÃO DE ITENS PERMANENTES
Processo/FAPEMS: Pregão Eletrônico nº. 002/2016, nos termos do inciso XI, do artigo 55 da Lei Federal nº 8.666/93 e suas alterações.
Partes: **FUNDAÇÃO DE APOIO À PESQUISA AO ENSINO E À CULTURA DE MATO GROSSO DO SUL – FAPEMS e a WEBLABOR SÃO PAULO MATERIAIS DIDÁTICOS LTDA – EPP**.
Objeto: Aquisição de **itens permanentes** (2 unidades de Microscópio Estereoscópio Binocular LED com zoom 180X LM310BZ e 3 unidades de Microscópio Biológico Binocular LED 1600X LM2100BL), conforme especificações constantes do (Anexo I) e do Plano de Trabalho ao qual este Contrato está vinculado, objetivando atender ao **Convênio Contrapartida nº 18.464 – FAPEMS/AGRAER**.
Valor Global: **R$ 7.510,00** (Sete mil, quinhentos e dez reais), e refere-se ao **Lote 01.**
Dotação Orçamentária: As despesas decorrentes deste fornecimento correrão à conta da unidade orçamentária 210207, natureza de despesa nº335041 e 445041, Programa de Trabalho 20573002724510000 do Convênio nº 18.464/FAPEMS/AGRAER, Processo 21/500654/2011.
Vigência: O prazo de vigência contratual será pelo período de 12 (doze) meses como preceitua o Art. 57 § 2º da Lei 8.666/93.
Amparo legal: Lei 8.666/1993 e suas alterações.
Data de Assinatura: 12 de julho de 2016.
Assinam: Prof. Dr. Airton Pinto de Moura – Contratante – FAPEMS
Sr. RAPHAEL PABLO DOS MESSIAS TORRAGA MIRANDA BRUNO – Contratado – WEBLABOR SÃO PAULO MATERIAIS DIDÁTICOS LTDA – EPP

FUNDAÇÃO DE APOIO À PESQUISA, AO ENSINO E À CULTURA DE MATO GROSSO DO SUL
EXTRATO DE CONTRATO PARA AQUISIÇÃO DE ITENS PERMANENTES
Processo/FAPEMS: Pregão Eletrônico nº. 002/2016, nos termos do inciso XI, do artigo 55 da Lei Federal nº 8.666/93 e suas alterações.
Partes: **FUNDAÇÃO DE APOIO À PESQUISA AO ENSINO E À CULTURA DE MATO GROSSO DO SUL – FAPEMS e a VIDROLEX COMÉRCIAL RIO PRETO EIRELI - ME**.
Objeto: Aquisição de **item permanente** (01 Incubadora Bod com fotoperíodo, para o **LOTE 5**), conforme especificações constantes do (Anexo I) e do Plano de Trabalho ao qual este Contrato está vinculado, objetivando atender ao **Convênio Contrapartida nº 18.464 – FAPEMS/AGRAER**.
Valor Global: **R$ 4.162,00** (Quatro mil, cento e sessenta e dois reais).
Dotação Orçamentária: As despesas decorrentes deste fornecimento correrão à conta da unidade orçamentária 210207, natureza de despesa nº335041 e 445041, Programa de Trabalho 20573002724510000 do Convênio nº 18.464/FAPEMS/AGRAER, Processo 21/500654/2011.
Vigência: O prazo de vigência contratual será pelo período de 12 (doze) meses como preceitua o Art. 57 § 2º da Lei 8.666/93.
Amparo legal: Lei 8.666/1993 e suas alterações.
Data de Assinatura: 12 de julho de 2016.
Assinam: Prof. Dr. Airton Pinto de Moura – Contratante – FAPEMS
Sr. Marcos Lian Coradi – Contratada – **Vidrolex Comercial Rio Preto Eireli - ME**.

FUNDAÇÃO DE APOIO À PESQUISA, AO ENSINO E À CULTURA DE MATO GROSSO DO SUL
EXTRATO DE CONTRATO PARA AQUISIÇÃO DE ITENS PERMANENTES
Processo/FAPEMS: Pregão Eletrônico nº. 002/2016, nos termos do inciso XI, do artigo 55 da Lei Federal nº 8.666/93 e suas alterações.
Partes: **FUNDAÇÃO DE APOIO À PESQUISA AO ENSINO E À CULTURA DE MATO GROSSO DO SUL – FAPEMS e a SIERDOVSKI & SIERDOVSKI LTDA.**

Objeto: Aquisição de **item permanente** (1 unidade de Secador de ar comprimido 40 com filtro), conforme especificações constantes do (Anexo I) e do Plano de Trabalho ao qual este Contrato está vinculado, objetivando atender ao **Convênio Contrapartida nº 18.464 – FAPEMS/AGRAER**.
Valor Global: **R$ 5.509,32** (Cinco mil, quinhentos e nove reais e trinta e dois centavos), sendo o valor para o **LOTE 06.**
Dotação Orçamentária: As despesas decorrentes deste fornecimento correrão à conta da unidade orçamentária 210207, natureza de despesa nº335041 e 445041, Programa de Trabalho 20573002724510000 do Convênio nº 18.464/FAPEMS/AGRAER, Processo 21/500654/2011.
Vigência: O prazo de vigência contratual será pelo período de 12 (doze) meses como preceitua o Art. 57 § 2º da Lei 8.666/93.
Amparo legal: Lei 8.666/1993 e suas alterações.
Data de Assinatura: 12 de julho de 2016.
Assinam: Prof. Dr. Airton Pinto de Moura – Contratante – FAPEMS
Sr. EDILSON SIERDOVSKI – Contratado – SIERDOVSKI & SIERDOVSKI LTDA

FUNDAÇÃO DE APOIO À PESQUISA, AO ENSINO E À CULTURA DE MATO GROSSO DO SUL
EXTRATO DE CONTRATO PARA AQUISIÇÃO DE ITENS PERMANENTES
Processo/FAPEMS: Pregão Eletrônico nº. 002/2016, nos termos do inciso XI, do artigo 55 da Lei Federal nº 8.666/93 e suas alterações.
Partes: **FUNDAÇÃO DE APOIO À PESQUISA AO ENSINO E À CULTURA DE MATO GROSSO DO SUL – FAPEMS e a VIDROLEX COMÉRCIAL RIO PRETO EIRELI - ME**.
Objeto: Aquisição de **item permanente** (01 Incubadora Bod com fotoperíodo, para o **LOTE 5**), conforme especificações constantes do (Anexo I) e do Plano de Trabalho ao qual este Contrato está vinculado, objetivando atender ao **Convênio Contrapartida nº 18.464 – FAPEMS/AGRAER**.
Valor Global: **R$ 4.162,00** (Quatro mil, cento e sessenta e dois reais).
Dotação Orçamentária: As despesas decorrentes deste fornecimento correrão à conta da unidade orçamentária 210207, natureza de despesa nº335041 e 445041, Programa de Trabalho 20573002724510000 do Convênio nº 18.464/FAPEMS/AGRAER, Processo 21/500654/2011.
Vigência: O prazo de vigência contratual será pelo período de 12 (doze) meses como preceitua o Art. 57 § 2º da Lei 8.666/93.
Amparo legal: Lei 8.666/1993 e suas alterações.
Data de Assinatura: 12 de julho de 2016.
Assinam: Prof. Dr. Airton Pinto de Moura – Contratante – FAPEMS
Sr. Marcos Lian Coradi – Contratada – **Vidrolex Comercial Rio Preto Eireli - ME**.

EXTRATO DE CONTRATO
CONTRATANTE: CONSELHO REGIONAL DE FARMÁCIA DE MATO GROSSO DO SUL
CONTRATADO: DOMÍNIO SISTEMAS LTDA. – CNPJ Nº 02.825.945/001-78
MODALIDADE: Dispensável de licitação, conforme art. 24, inciso II da Lei 8.666/93
OBJETO: Cessão de uso e manutenção e suporte do sistema de folha de pagamento do CRF/MS.
CONTRATO ASSINADO EM: 11/01/2016 VIGÊNCIA: 11/01/2016 A 31/12/2016
VALOR MENSAL: R$ 300,00
EXTRATO DE CONTRATO
CONTRATANTE: CONSELHO REGIONAL DE FARMÁCIA DE MATO GROSSO DO SUL
CONTRATADO: COMTEXTO DOURADOOR PUBLICIDADE LTDA
CNPJ Nº 01.837.667/0001-06
MODALIDADE: Dispensável de licitação, conforme art. 24, inciso II da Lei 8.666/93
OBJETO: Veiculação de 1 (um) cartaz e 1 (um) outdoor referente a campanha do Dia do Farmacêutico compreendendo de 11/01/2016 a 24/01/2016.
CONTRATO ASSINADO EM: 15/01/2016
VALOR GLOBAL: R$ 515,00
EXTRATO DE CONTRATO
CONTRATANTE: CONSELHO REGIONAL DE FARMÁCIA DE MATO GROSSO DO SUL
CONTRATADO: DEYBSON DE SANTANA CIPRIANO – CNPJ Nº 17.376.801/0001-59
MODALIDADE: Dispensável de licitação, conforme art. 24, inciso II da Lei 8.666/93.
OBJETO: Prestação de serviços em informática de desenvolvimento, manutenção e suporte técnico em software de gestão do CRF/MS.
CONTRATO ASSINADO EM: 27/01/2016 VIGÊNCIA: 27/01/2016 A 31/12/2016
VALOR MENSAL: R$ 1.140,00
EXTRATO DE CONTRATO
CONTRATANTE: CONSELHO REGIONAL DE FARMÁCIA DE MATO GROSSO DO SUL
CONTRATADO: RENATHA CAMARGO DE OLIVEIRA – CIEE – CENTRO DE INTEGRAÇÃO EMPRESA-ESCOLA.
MODALIDADE: Dispensável de licitação, conforme art. 24, inciso II da Lei 8.666/93.
OBJETO: Contratação de Estagiário.
DOTAÇÃO: Previsto no Orçamento Programa.
VALOR MENSAL: R$ 400,00 de Bolsa Auxílio e R$ 150,00 de Auxílio Transporte.
CONTRATO ASSINADO EM: 11/02/2016 VIGÊNCIA: 11/02/2016 A 31/12/2016
EXTRATO DE CONTRATO
CONTRATANTE: CONSELHO REGIONAL DE FARMÁCIA DE MATO GROSSO DO SUL
CONTRATADO: MARCELO RIBEIRO ARRUDA - CNPJ Nº 19.758.570/001-73
MODALIDADE: Dispensável de licitação, conforme art. 24, inciso II da Lei 8.666/93
OBJETO: Prestação de serviços de Cases institucionais para elaboração de vídeos relacionadas ao CRF/MS.
CONTRATO ASSINADO EM: 05/04/2016 VIGÊNCIA: 05/04/2016 a 31/12/2016
VALOR GLOBAL: R$ 7.780,00
EXTRATO DE CONTRATO
CONTRATANTE: CONSELHO REGIONAL DE FARMÁCIA DE MATO GROSSO DO SUL
CONTRATADO: MAYKON ARAUJO GONÇALVES – CPF Nº 025.076.711-22.
MODALIDADE: Dispensável de licitação, conforme art. 24, inciso II da Lei 8.666/93.
OBJETO: Prestação de serviço de arquitetura para elaboração de projeto de reforma do prédio sede do CRF/MS e outros ajustes.
CONTRATO ASSINADO EM: 26/04/2016 VIGÊNCIA: 60 (sessenta) dias
VALOR GLOBAL: R$ 4.000,00
EXTRATO DE CONTRATO
CONTRATANTE: CONSELHO REGIONAL DE FARMÁCIA DE MATO GROSSO DO SUL
CONTRATADO: ENZO VEÍCULOS LTDA – CNPJ Nº 05.950.849/0001-40.
MODALIDADE: Processo Licitatório – Edital nª002/2016 – Carta Convite nº 002/2016
OBJETO: Contratação de empresa para fornecimento de 2 (dois) veículos automotores para o CRF/MS.
CONTRATO ASSINADO EM: 28/04/2016 VIGÊNCIA: 29/04/2016 a 28/05/2016.
VALOR GLOBAL: R$ 104.000,00
EXTRATO DE CONTRATO
CONTRATANTE: CONSELHO REGIONAL DE FARMÁCIA DE MATO GROSSO DO SUL
CONTRATADO: ART VIDEO EIRELLI EPP – CNPJ Nº 01.664.764/0001-44.
MODALIDADE: Processo Licitatório – Edital nª003/2016 – Carta Convite nº 003/2016
OBJETO: Contratação de empresa para fornecimento de material de escritório para o CRF/MS.
CONTRATO ASSINADO EM: 16/06/2016 VIGÊNCIA: 16/06/2016 a 31/12/2016.
VALOR GLOBAL: R$ 15.625,99
EXTRATO DE CONTRATO
CONTRATANTE: CONSELHO REGIONAL DE FARMÁCIA DE MATO GROSSO DO SUL
CONTRATADO: VOE VIAGENS FRANCHISING EIRELI EPP
CNPJ Nº 34.028.316/0009-60.
MODALIDADE: Processo Licitatório nº001/2016 – Carta Convite nº001/2016
OBJETO: Prestação de serviço de fornecimento de passagens aéreas e terrestres, compreendendo emissão, reserva, marcação, remarcação e envio de bilhete eletrônico constando o comprovante e-ticket.
CONTRATO ASSINADO EM: 30/06/2016 VIGÊNCIA: 30/06/2016 A 31/12/2016
VALOR MENSAL: De acordo com a demanda, considerando o menor valor cotado.
EXTRATO DE CONTRATO
CONTRATANTE: CONSELHO REGIONAL DE FARMÁCIA DE MATO GROSSO DO SUL
CONTRATADO: POSITIVO INFORMÁTICA S/A - CNPJ Nº 81.243.735/0019-77
MODALIDADE: Adesão à Ata de Registro de Preços 08/16 - Pregão Eletrônico 101/15 - PA nº 0006499-73.2015.4.04.8003 da Justiça Federal do Paraná.
OBJETO: Contratação de empresa para fornecimento de 06 (seis) microcomputadores padrão mini desktop e 06 (seis) monitores de 23 polegadas para o CRF/MS.
CONTRATO ASSINADO EM: 30/06/2016 VIGÊNCIA: 30/06/2016 A 30/08/2016
VALOR MENSAL: R$ 23.715,00
EXTRATO DE CONTRATO
CONTRATANTE: CONSELHO REGIONAL DE FARMÁCIA DE MATO GROSSO DO SUL
CONTRATADO: EQUILIBRIO ASSESSORIA E CONSULTORIA ESPORTIVA LTDA – CNPJ Nº 10.327.514/0001-00.
MODALIDADE: Dispensável de licitação, conforme art. 24, inciso II da Lei 8.666/93.
OBJETO: Contratação de empresa para prestação de serviço de ginástica laboral para desenvolvimento do programa de qualidade de vida dos colaboradores do CRF/MS.
CONTRATO ASSINADO EM: 01/07/2016 VIGÊNCIA: 01/07/2016 A 31/12/2016
VALOR MENSAL: R$ 720,00
EXTRATO DE ADITIVO
CONTRATANTE: CONSELHO REGIONAL DE FARMÁCIA DE MATO GROSSO DO SUL
CONTRATADO: MAHYOR COMERCIAL ELETROELETRÔNICA LTDA - ME
CNPJ Nº 06.058.900/0001-76.
MODALIDADE: Processo Licitatório – Edital nª001/2014 – Carta Convite nº 001/2014
OBJETO: Contratação de empresa para prestação de serviço especializado em suporte técnico de informática, sob demanda, para assistência técnica, manutenção preventiva e corretiva dos equipamentos de informática do CRF/MS.
ADITIVO DE REAJUSTE EM: 29/01/2016 VALOR MENSAL: R$ 3.382,84
EXTRATO DE ADITIVO
CONTRATANTE: CONSELHO REGIONAL DE FARMÁCIA DE MATO GROSSO DO SUL
CONTRATADO: IMPLANTA INFORMÁTICA LTDA. – CNPJ Nº 37.994.043/0001-40.
MODALIDADE: Dispensável de licitação, conforme art. 24, inciso II da Lei 8.666/93
OBJETO: Contrato de prestação de serviço de manutenção do sistema Gestãotcu.net.
ADITIVO DE REAJUSTE EM: 29/01/2016 VALOR MENSAL: R$ 511,32
EXTRATO DE ADITIVO
CONTRATANTE: CONSELHO REGIONAL DE FARMÁCIA DE MATO GROSSO DO SUL
CONTRATADO: IMPLANTA INFORMÁTICA LTDA. – CNPJ Nº 37.994.043/0001-40.
OBJETO: Prestação de serviço de manutenção dos sistemas contábeis informatizados, firmado conforme Pregão presencial nº007/2011 - CFF.
ADITIVO DE REAJUSTE EM: 29/01/2016
VALOR MENSAL: R$ 1.695,40
EXTRATO DE ADITIVO
CONTRATANTE: CONSELHO REGIONAL DE FARMÁCIA DE MATO GROSSO DO SUL
CONTRATADO: UNIMED CAMPO GRANDE – COOPERATIVA DE TRABALHO MÉDICO – CNPJ Nº 03.315.918/0001-18.
MODALIDADE: Dispensável de licitação, conforme art. 24, inciso II da Lei 8.666/93
OBJETO: Prestação de serviço de assistência médico-hospitalar, assistência médica através de médicos cooperados, hospitais e serviços auxiliares de diagnóstico e terapia devidamente credenciados, firmado em 01/04/1999.
VALOR MENSAL: 30% (trinta por cento) do custo do convênio de assistência médica do Plano Básico por empregado, observando-se que, nos termos do artigo 458, § 2º, inciso IV da CLT (incluído pela Lei nº 10.243/01), não são consideradas como salário as assistências médicas, hospitalares e odontológicas, prestadas diretamente ou mediante seguro-saúde.
ADITIVO DE PRAZO ASSINADO EM: 01/04/2016 VIGÊNCIA: 01/04/2016 A 30/03/2017
OBS: Plano 70% custeado pelo colaborador por meio de desconto em folha.
EXTRATO DE ADITIVO
CONTRATANTE: CONSELHO REGIONAL DE FARMÁCIA DE MATO GROSSO DO SUL
CONTRATADO: WTW SOLUÇÕES DIGITAIS LTDA - EPP – CNPJ Nº 08.935.828/0001-43.
MODALIDADE: Dispensável de licitação, conforme art. 24, inciso II da Lei 8.666/93.
OBJETO: Contratação de empresa para prestação de serviço de manutenção do website, versão mobile e sistema administrativo web do CRF/MS.
ADITIVO DE PRAZO EM: 30/04/2016 VIGÊNCIA: 01/05/2016 A 30/06/2016
VALOR MENSAL: R$ 260,00
EXTRATO DE ADITIVO
CONTRATANTE: CONSELHO REGIONAL DE FARMÁCIA DE MATO GROSSO DO SUL
CONTRATADO: CHACOM & RIZZO SERVIÇOS EMPRESARIAIS LTDA – ME
CNPJ Nº 11.477.595/0001-97
MODALIDADE: Processo Licitatório Nº004/2015 – Carta Convite nº004/2015
OBJETO: Prestação de serviços de Assessoria de Imprensa, Marketing e Propaganda.
ADITIVO DE REAJUSTE EM: 24/05/2016 VALOR MENSAL: R$ 2.949,48
EXTRATO DE ADITIVO
CONTRATANTE: CONSELHO REGIONAL DE FARMÁCIA DE MATO GROSSO DO SUL
CONTRATADO: LIMPAR SOLUÇÕES EM SERVIÇOS DE LIMPEZA LTDA
CNPJ Nº 08.238.200/0001-99.
MODALIDADE: Processo Licitatório – Edital nª010/2013 – Carta Convite nº 008/2013
OBJETO: Contratação de empresa para execução de serviços especializados de fornecimento de mão-de-obra de apoio administrativo e execução de limpeza e conservação nas dependências internas do CRF/MS.
ADITIVO DE REAJUSTE EM: 03/06/2016
VALOR MENSAL: R$ 2.288,64