



PODER EXECUTIVO

Governador	Eduardo Corrêa Riedel
Vice-Governador	José Carlos Barbosa
Secretário de Estado de Governo e Gestão Estratégica.....	Rodrigo Perez Ramos
Secretário de Estado da Casa Civil	João Eduardo Barbosa Rocha
Controlador-Geral do Estado	Carlos Eduardo Girão de Arruda
Secretário de Estado de Fazenda	Flávio César Mendes de Oliveira
Secretário de Estado de Administração	Frederico Felini
Procuradora-Geral do Estado.....	Ana Carolina Ali Garcia
Secretário de Estado de Educação.....	Hélio Queiroz Daher
Secretário de Estado de Saúde.....	Maurício Simões Corrêa
Secretário de Estado de Justiça e Segurança Pública	Antonio Carlos Videira
Secretária de Estado de Assistência Social e dos Direitos Humanos	Patrícia Elias Cozzolino de Oliveira
Secretário de Estado de Turismo, Esporte e Cultura	Marcelo Ferreira Miranda
Secretária de Estado da Cidadania	Viviane Luiza da Silva
Secretário de Estado de Meio Ambiente, Desenvolvimento, Ciência, Tecnologia e Inovação	Jaime Elias Verruck
Secretário de Estado de Infraestrutura e Logística	Hélio Peluffo Filho

SUMÁRIO

LEI	2
DECRETO NORMATIVO	5
ATOS NORMATIVOS DA ADMINISTRAÇÃO DIRETA	22
ATOS NORMATIVOS DA ADMINISTRAÇÃO INDIRETA	39
CONCURSO PÚBLICO E PROCESSO SELETIVO.....	48
ATOS DE LICITAÇÃO	252
ATOS DE PESSOAL DO PODER EXECUTIVO	260
DEFENSORIA PÚBLICA GERAL DO ESTADO.....	300
MUNICIPALIDADES	307
PUBLICAÇÕES A PEDIDO	320

Publicação destinada à divulgação dos atos do Poder Executivo
Secretaria de Estado de Administração
Av. Desembargador José Nunes da Cunha, s/n
Parque dos Poderes - Bloco I - Telefones: (67) 3318-1480 3318-1420
79031-310 - Campo Grande-MS - CNPJ 02.940.523.0001/43

www.imprensaoficial.ms.gov.br - materia@sad.ms.gov.br

LEI

LEI Nº 6.235, DE 20 DE MAIO DE 2024.

Inclui no Calendário de Eventos do Estado de Mato Grosso do Sul a Festa do Padroeiro São João Batista no Município de Bataguassu.

O GOVERNADOR DO ESTADO DE MATO GROSSO DO SUL.

Faço saber que a Assembleia Legislativa decreta e eu sanciono a seguinte Lei:

Art. 1º Fica incluída no Calendário Oficial de Eventos do Estado de Mato Grosso do Sul, instituído pela Lei nº 3.945, de 4 de agosto de 2010, a Festa do Padroeiro São João Batista no Município de Bataguassu, realizada, anualmente, durante todo o mês de junho.

Art. 2º Esta Lei entra em vigor na data de sua publicação.

Campo Grande, 20 de maio de 2024.

EDUARDO CORRÊA RIEDEL
Governador do Estado

LEI Nº 6.236, DE 20 DE MAIO DE 2024.

Inclui no Calendário Oficial de Eventos do Estado de Mato Grosso do Sul, instituído pela Lei nº 3.945, de 4 de agosto de 2010, a Festa do Aniversário do Distrito de Vila Vargas, a ser comemorado no dia 20 de dezembro de cada ano.

O GOVERNADOR DO ESTADO DE MATO GROSSO DO SUL.

Faço saber que a Assembleia Legislativa decreta e eu sanciono a seguinte Lei:

Art. 1º Fica incluído no Calendário Oficial de Eventos do Estado de Mato Grosso do Sul, instituído pela Lei nº 3.945, de 4 de agosto de 2010, a Festa do Aniversário do Distrito de Vila Vargas, a ser comemorada no dia 20 de dezembro de cada ano.

Art. 2º A Festa do Aniversário do Distrito de Vila Vargas passará a fazer parte do Calendário Oficial de Eventos do Estado de Mato Grosso do Sul, instituído pela Lei nº 3.945, de 4 de agosto de 2010.

Art. 3º Esta Lei entra em vigor na data de sua publicação.

Campo Grande, 20 de maio de 2024.

EDUARDO CORRÊA RIEDEL
Governador do Estado

LEI Nº 6.237, DE 20 DE MAIO DE 2024.

Declara a Utilidade Pública da Associação Toca de Assis, localizada no Município de Dourados.

O GOVERNADOR DO ESTADO DE MATO GROSSO DO SUL.

Faço saber que a Assembleia Legislativa decreta e eu sanciono a seguinte Lei:

Art. 1º Fica declarada a Utilidade Pública Estadual da Associação Toca de Assis, localizada no Município de Dourados.

Art. 2º Esta Lei entra em vigor na data de sua publicação.

Campo Grande, 20 de maio de 2024.

EDUARDO CORRÊA RIEDEL
Governador do Estado

LEI Nº 6.238, DE 20 DE MAIO DE 2024.

Declara a Utilidade Pública da Associação de Desenvolvimento Rural do Beira Rio dos Produtores Rurais de Coxim, com sede no Município de Coxim.

O GOVERNADOR DO ESTADO DE MATO GROSSO DO SUL.

Faço saber que a Assembleia Legislativa decreta e eu sanciono a seguinte Lei:

Art. 1º Fica declarada de Utilidade Pública Estadual a Associação de Desenvolvimento Rural do Beira Rio dos Produtores Rurais de Coxim, pessoa jurídica de direito privado, sem fins lucrativos, de natureza assistencial, com sede e foro no Município de Coxim, Mato Grosso do Sul.

Art. 2º Esta Lei entra em vigor na data de sua publicação.

Campo Grande, 20 de maio de 2024.

EDUARDO CORRÊA RIEDEL
Governador do Estado

LEI Nº 6.239, DE 20 DE MAIO DE 2024.

Fica declarada a Utilidade Pública Estadual para a Associação Pontaporanense Esporte e Vida (Apev), com sede no Município de Ponta Porã-MS.

O GOVERNADOR DO ESTADO DE MATO GROSSO DO SUL.

Faço saber que a Assembleia Legislativa decreta e eu sanciono a seguinte Lei:

Art. 1º Fica declarada a Utilidade Pública Estadual para a Associação Pontaporanense Esporte e Vida (Apev), com sede no Município de Ponta Porã-MS.

Art. 2º Esta Lei entra em vigor na data de sua publicação.

Campo Grande, 20 de maio de 2024.

EDUARDO CORRÊA RIEDEL
Governador do Estado

LEI Nº 6.240, DE 20 DE MAIO DE 2024.

Denomina Mara Lúcia Martins Rios a ponte sobre o córrego Veludo, localizada na MS-434, no Município de Paranaíba.

O GOVERNADOR DO ESTADO DE MATO GROSSO DO SUL.

Faço saber que a Assembleia Legislativa decreta e eu sanciono a seguinte Lei:

Art. 1º Fica denominada Mara Lúcia Martins Rios a ponte sobre o córrego Veludo, localizada na MS-434, no Município de Paranaíba.

Art. 2º Esta Lei entra em vigor na data de sua publicação.

Campo Grande, 20 de maio de 2024.

EDUARDO CORRÊA RIEDEL
Governador do Estado

LEI Nº 6.241, DE 20 DE MAIO DE 2024.

Altera a redação de dispositivos da Lei nº 1.810, de 22 de dezembro de 1997, nos termos que especifica.

O GOVERNADOR DO ESTADO DE MATO GROSSO DO SUL.

Faço saber que a Assembleia Legislativa decreta e eu sanciono a seguinte Lei:

Art. 1º O art. 154 da Lei nº 1.810, de 22 de dezembro de 1997, passa a vigorar com as seguintes alterações:

"Art. 154. O IPVA devido por proprietário ou por possuidor com deficiência física, visual, mental

severa ou profunda, síndrome de down ou autista, definida no Regulamento, fica reduzido de 60% (sessenta por cento), relativamente ao veículo automotor que se destine exclusivamente ao seu uso.

§ 1º A redução de que trata o caput deste artigo limitar-se-á a apenas 1 (um) veículo por beneficiário, ainda que este não seja habilitado a dirigir veículo automotor, o qual pode estar registrado, no Detran/MS, em nome da pessoa com deficiência ou de seu representante legal.

.....” (NR)

Art. 2º Esta Lei entra em vigor na data de sua publicação.

Campo Grande, 20 de maio de 2024.

EDUARDO CORRÊA RIEDEL
Governador do Estado

LEI Nº 6.242, DE 20 DE MAIO DE 2024.

Dá denominação ao edifício do Fórum da comarca de São Gabriel do Oeste.

O GOVERNADOR DO ESTADO DE MATO GROSSO DO SUL.

Faço saber que a Assembleia Legislativa decreta e eu sanciono a seguinte Lei:

Art. 1º Fica denominado o prédio do Fórum da comarca de São Gabriel do Oeste com o nome de Juiz Ricardo Galbiati.

Art. 2º Esta Lei entra em vigor na data de sua publicação.

Campo Grande, 20 de maio de 2024.

EDUARDO CORRÊA RIEDEL
Governador do Estado

LEI Nº 6.243, DE 20 DE MAIO DE 2024.

Declara de Utilidade Pública Estadual a Associação Lions Clube de Naviraí, com sede no Município de Naviraí, MS.

O GOVERNADOR DO ESTADO DE MATO GROSSO DO SUL.

Faço saber que a Assembleia Legislativa decreta e eu sanciono a seguinte Lei:

Art. 1º Fica declarada de Utilidade Pública Estadual a Associação Lions Clube de Naviraí MS, com sede e foro no Município de Naviraí, Estado de Mato Grosso do Sul.

Art. 2º Esta Lei entra em vigor na data de sua publicação.

Campo Grande, 20 de maio de 2024.

EDUARDO CORRÊA RIEDEL
Governador do Estado

LEI Nº 6.244, DE 20 DE MAIO DE 2024.

Declara a região de Tarapacá, norte do Chile, Estado Irmão de Mato Grosso do Sul, e dá outras providências.

O GOVERNADOR DO ESTADO DE MATO GROSSO DO SUL.

Faço saber que a Assembleia Legislativa decreta e eu sanciono a seguinte Lei:

Art. 1º Fica declarada como Estado Irmão de Mato Grosso do Sul a Região (Departamento) Tarapacá no Chile, incluindo as Províncias de El Tamarugal e Iquique.

Art. 2º Como Estados Irmãos, Mato Grosso do Sul e Tarapacá poderão assinar acordos, intercâmbios

e convênios de cooperação unilateral e/ou bilateral.

Parágrafo único. Os acordos, intercâmbios e convênios de que trata o caput deste artigo poderão ser assinados nos âmbitos políticos, socioeconômico, empresarial, turístico, como no âmbito didático, técnico-científico e cultural.

Art. 3º Esta Lei entra em vigor na data de sua publicação.

Campo Grande, 20 de maio de 2024.

EDUARDO CORRÊA RIEDEL
Governador do Estado

DECRETO NORMATIVO

DECRETO Nº 16.436, DE 20 DE MAIO DE 2024.

Amplia as vagas do Concurso Público de Provas e Títulos - SAD/SES/2022, para provimento nos Cargos da Carreira de Gestão do Sistema Único de Saúde, do Quadro de Pessoal da Secretaria de Estado de Saúde (SES).

O GOVERNADOR DO ESTADO DE MATO GROSSO DO SUL, no exercício da competência que lhe confere o art. 89, incisos VII e X, da Constituição Estadual,

D E C R E T A:

Art. 1º As vagas do Concurso Público de Provas e Títulos - SAD/SES/2022, para provimento nos Cargos da Carreira de Gestão do Sistema Único de Saúde, do Quadro de Pessoal da Secretaria de Estado de Saúde (SES), ficam ampliadas no quantitativo de 116 (cento e dezesseis) vagas distribuídas conforme constantes no Anexo deste Decreto.

Parágrafo único. As vagas a que se refere o caput deste artigo serão preenchidas por candidatos aprovados em todas as fases do certame, observada a ordem de classificação e o prazo de validade do Concurso Público.

Art. 2º Este Decreto entra em vigor na data de sua publicação.

Campo Grande, 20 de maio de 2024.

EDUARDO CORRÊA RIEDEL
Governador do Estado

FREDERICO FELINI
Secretário de Estado de Administração

ANEXO DO DECRETO Nº 16.436, DE 20 DE MAIO DE 2024.

QUANTITATIVO DE VAGAS AMPLIADAS DO CONCURSO PÚBLICO DE PROVAS E TÍTULOS - SAD/SES/2022, PARA PROVIMENTO NOS CARGOS DA CARREIRA DE GESTÃO DO SISTEMA ÚNICO DE SAÚDE, DO QUADRO DE PESSOAL DA SECRETARIA DE ESTADO DE SAÚDE (SES)

Cargo	Função	Total de Vagas	Ampla Concorrência	Cotistas Negros	Cotistas Índios	Cotistas PCD*
Fiscal de Vigilância Sanitária	Biomédico	1	1	-	-	-
	Enfermeiro	2	2	-	-	-
	Farmacêutico	5	4	1	-	-
Especialista de Serviços de Saúde	Analista de Desenvolvimento Profissional	1	1	-	-	-

Cargo	Função	Total de Vagas	Ampla Concorrência	Cotistas Negros	Cotistas Índios	Cotistas PCD*	
	Assistente Social	2	2	-	-	-	
	Biólogo	2	2	-	-	-	
	Cirurgião-Dentista 20 horas	8	5	2	-	1	
	Enfermeiro	34	25	7	1	1	
	Farmacêutico	Farmacêutico-Área 1- Graduação em farmácia com habilitação em análises clínicas	1	-	1	-	-
		Farmacêutico-Área 2- Graduação em farmácia	4	3	1	-	-
	Gestor de Serviços de Saúde	Administração	2	1	1	-	-
		Direito	8	6	1	-	1
		Contabilidade	1	1	-	-	-
		Médico Veterinário	2	2	-	-	-
		Psicólogo	5	3	1	-	1
		Sanitarista	8	5	1	1	1
Assistente de Serviços de Saúde	Assistente de Serviços de Saúde	13	9	3	-	1	
	Técnico de Enfermagem	8	6	1	-	1	
	Técnico de Laboratório	2	2	-	-	-	
Auxiliar de Serviço de Saúde	Agente Condutor de Veículos	7	5	1	-	1	
TOTAL DE VAGAS		116	85	22	2	7	

* PCD: Pessoa com Deficiência

DECRETO Nº 16.437, DE 20 DE MAIO DE 2024.

Altera e acrescenta dispositivos ao Decreto nº 16.179, de 8 de maio de 2023, que dispõe sobre a reorganização da Estrutura Básica da Secretaria de Estado de Educação (SED), e dá outras providências.

O GOVERNADOR DO ESTADO DE MATO GROSSO DO SUL, no exercício da competência que lhe confere o art. 89, incisos VII e IX, da Constituição Estadual,

D E C R E T A:

Art. 1º O Decreto nº 16.179, de 8 de maio de 2023, passa a vigorar com as seguintes alterações e acréscimos:

"Art. 2º

.....

III -

.....

c)

.....

3. *Coordenadoria de Psicologia e Serviço Social Educacional (COPASE);*

.....

5. *Coordenadoria de Ensino Médio (COEM);*

.....
8. *Coordenadoria de Educação Profissional (COEP);*

d)

.....
4. *Coordenadoria-Geral de Administração das Regionais (COGARE):*

4.1. *Coordenadorias Regionais de Educação (CREs);*

.....
f)

1. *Coordenadoria de Contratos (CCONT)*

.....
5. *Coordenadoria de Convênios (CCONV);*

6. *Coordenadoria de Conformidade e Prestação de Contas (CFORM);*

....." (NR)

"Subseção III

Da Coordenadoria de Psicologia e Serviço Social Educacional" (NR)

"Art. 19. À Coordenadoria de Psicologia e Serviço Social Educacional, diretamente subordinada ao titular da Superintendência de Políticas Educacionais, compete:

I - acompanhar e assessorar de forma integrada e colaborativa com a equipe escolar e às Coordenadorias Regionais de Educação (CREs) as ações preventivas e interventivas relacionadas às demandas escolares e sua interfaces, que permeiam os processos educativos e o desenvolvimento integral dos estudantes;

II - desenvolver, em parceria com a equipe pedagógica, estratégias de aprendizagem, considerando os desafios da contemporaneidade, com foco no desenvolvimento integral do estudante, de suas habilidades e competências, instrumentalizando-o para a ação participativa na sociedade, de forma autônoma, consciente e crítica;

III - propor e elaborar orientações relacionadas às demandas do cotidiano escolar dos estudantes e da equipe educacional, direcionadas para a REE/MS e setores da SED, com ênfase no desenvolvimento humano, cognitivo e socioemocional dos estudantes, alinhados a protocolos, manuais, orientações pedagógicas, normativas educacionais e à legislação atual;

IV - contribuir e promover, a partir dos conhecimentos da ciência da psicologia e do serviço social, a efetivação dos objetivos educacionais e dos princípios orientadores da ação educativa na escola, o desenvolvimento humano em suas múltiplas dimensões e integralidade, principalmente, nos aspectos físico, afetivo-emocional, cognitivo, social e cultural, nos quais os sujeitos estão inseridos;

V - contribuir com a comunidade escolar, interna e externa, nos processos formativos, proporcionando a problematização das concepções pedagógicas de aprendizagem para maior eficiência e qualidade de atuação no processo de desenvolvimento e de aprendizagem dos estudantes;

VI - fortalecer as ações da equipe pedagógica na interlocução com o Sistema de Garantia de Direitos das Crianças e Adolescentes, para dar celeridade às demandas e aos fluxos relacionados à proteção, ao cuidado e à garantia de direitos aos estudantes matriculados na REE/MS;

VII - colaborar na problematização e na contextualização dos condicionantes que incidem no processo de aprendizagem e de desenvolvimento dos estudantes dentro do sistema educacional, articulando, caso haja necessidade, com os demais setores da rede de atendimento, a fim de contribuir nas possíveis dificuldades no processo de escolarização, com vistas a esgotar todos os recursos pedagógicos disponibilizado pela escola;

VIII - coordenar, orientar, acompanhar e assessorar o trabalho desenvolvido pelas equipes da Coordenadoria de Psicologia e Serviço Social Educacional (COPASE) que atuam na REE/MS e no órgão central, em atendimento ao Programa do Serviço Especializado de Apoio ao Processo Educativo - SEAPE/SED;

IX - subsidiar as ações e programas, de forma intersetorial e interinstitucional, que demandam o trabalho intercolaborativo entre as instituições do Sistema de Garantia de Direitos de crianças e Adolescentes, com vistas à proteção social e o provimento de cuidados relacionados à saúde integral, a cultura de paz, a

segurança e o bem-estar dos estudantes, entre outros.” (NR)

"Subseção V
Da Coordenadoria de Ensino Médio" (NR)

"Art. 21. À Coordenadoria de Ensino Médio, diretamente subordinada ao titular da Superintendência de Políticas Educacionais, compete:

I - propor, elaborar, monitorar e avaliar ações pedagógicas que visem a ampliar e a consolidar a educação integral dos estudantes do Ensino Médio;

II - articular, propor e promover, com a Coordenadoria de Formação Continuada (CFOR), a formação continuada referente ao Ensino Médio para docentes, gestão escolar e profissionais da SED, com vistas à uma educação equânime e de excelência;

III - disseminar e acompanhar ações, programas e projetos, governamentais ou não governamentais, que fomentem inovações pedagógicas, científicas, profissionais, tecnológicas, sustentáveis, inclusivas e empreendedoras para a formação integral do estudante e que contemplem as demandas e os desafios da sociedade contemporânea;

IV - articular com a Coordenadoria de Educação Profissional (COEP) a organização do Percurso Formativo Profissional das unidades escolares da REE/MS." (NR)

"Subseção VIII
Da Coordenadoria de Educação Profissional" (NR)

"Art. 23-A. À Coordenadoria de Educação Profissional (COEP), diretamente subordinada à Superintendência de Políticas Educacionais, compete:

I - propor, organizar e implementar ações pedagógicas referentes à Educação Profissional nas instituições de ensino da REE/MS, em articulação com as CREs, bem como efetivar a articulação e a cooperação com:

- a) o Conselho Estadual de Educação;
- b) os Conselhos das Profissões;
- c) Conselhos de Classe Profissional;
- d) as instituições parceiras;

II - implantar e gerenciar o Sistema de Informação da Educação Profissional, em parceria com órgãos governamentais e não governamentais, com dados que contribuam para a definição da oferta de cursos e de programas nas diversas regiões do Estado, incluindo a demanda de profissionais no mercado de trabalho;

III - articular com outras Coordenadorias da SED e/ou com órgãos governamentais e não governamentais, mediante estudos direcionados, as possibilidades para a expansão da Educação Profissional na REE/MS;

IV - disseminar e acompanhar ações, programas e projetos, governamentais ou não governamentais, que fomentem inovações pedagógicas, científicas, profissionais, tecnológicas, sustentáveis, inclusivas e empreendedoras para a formação integral do estudante e que contemplem as demandas e os desafios da sociedade contemporânea, com vistas à preparação do estudante para o mercado do trabalho;

V - coordenar, em articulação com a Coordenadoria de Ensino Médio, a organização do Percurso Formativo Profissional das unidades escolares da REE/MS." (NR)

"Art. 24.:

I - supervisionar, coordenar e orientar a execução das ações desenvolvidas pela Coordenadoria de Gestão Escolar, pela Coordenadoria de Normatização Educacional e pela Coordenadoria-Geral de Administração das Regionais;

II - promover a articulação da Coordenadoria-Geral de Administração das Regionais com os demais setores da SED;

III - prestar suporte técnico, administrativo e pedagógico à Coordenadoria-Geral de Administração das Regionais e às CREs, em conformidade as Políticas Educacionais da SED;

....." (NR)

"Subseção IV

Da Coordenadoria-Geral de Administração das Regionais e de suas Coordenadorias Regionais Subordinadas” (NR)

“Art. 27-A. À Coordenadoria-Geral de Administração das Regionais (COGARE), diretamente subordinada à Superintendência de Gestão e de Normas Educacionais, compete:

I - autorizar os processos de férias dos Coordenadores Regionais de Educação;

II - acompanhar, analisar e assessorar as demandas da Superintendência de Gestão e de Normas Educacionais;

III - promover, em parceria com a Coordenadoria de Formação Continuada, formações continuadas para os Coordenadores Regionais de Educação;

IV - acompanhar a elaboração, o cumprimento e a aplicabilidade do Regimento das Coordenadorias Regionais de Educação em suas unidades;

V - orientar os Coordenadores Regionais de Educação sobre suas atribuições, de acordo com a legislação vigente;

VI - orientar e acompanhar, junto aos setores da Secretaria de Estado de Educação, as demandas relacionadas aos Coordenadores Regionais de Educação;

VII - elaborar relatório anual de execução e de avaliação das suas atividades;

VIII - providenciar os devidos encaminhamentos dos processos de lotação e de convocação dos servidores das Coordenadorias Regionais de Educação;

IX - providenciar os encaminhamentos cabíveis à designação e/ou à substituição dos Coordenadores e Coordenadores Adjuntos das Coordenadorias Regionais de Educação.” (NR)

“Art. 27-B. Às Coordenadorias Regionais de Educação, diretamente subordinadas ao titular da Coordenadoria-Geral de Administração das Regionais, compete:

I - exercer, em nível regional, a supervisão e a orientação às escolas estaduais, oferecendo suporte administrativo, técnico e pedagógico à viabilização das políticas educacionais da SED;

II - acompanhar o desenvolvimento das atividades de ensino e de aprendizagem nas escolas que compõem o Sistema Estadual de Ensino de Mato Grosso do Sul, prestando orientação técnica e contribuindo para a melhoria contínua da qualidade da aprendizagem do estudante e dos serviços educacionais no Estado;

III - prestar atendimento e orientações aos gestores escolares sobre suas atribuições, de acordo com a legislação vigente;

IV - acompanhar o cumprimento e a aplicabilidade do Regimento Escolar e o Termo de Compromisso dos diretores e dos diretores adjuntos;

V - articular o regime de colaboração com os municípios, com vistas a fomentar as políticas, os programas e os serviços complementares de interesse comum à universalização da oferta de Educação Básica de qualidade.” (NR)

*“Subseção I
Coordenadoria de Contratos” (NR)*

“Art. 32. À Coordenadoria de Contratos, diretamente subordinada ao titular da Superintendência de Administração, compete:

.....” (NR)

*“Subseção V
Coordenadoria de Convênios” (NR)*

“Art. 35-A. À Coordenadoria de Convênios, diretamente subordinada ao titular da Superintendência de Administração, compete:

I - preparar e executar todos os atos formais exigidos no procedimento relativos às parcerias estratégicas a serem celebradas com órgãos e com entidades da Administração Pública ou com instituições privadas sem fins lucrativas, no âmbito da SED;

II - elaborar os termos das parcerias estratégicas, exceto de obras, da SED;

III - realizar a gestão das parcerias estratégicas e garantir seu monitoramento, conforme previsão da legislação vigente;

IV - coordenar, acompanhar, avaliar, supervisionar e orientar as ações previstas no orçamento relativas a convênios da SED;

V - executar as ações das parcerias estratégicas estabelecidas nos programas da-SED;

VI - gerenciar as despesas, realizar estudos técnicos, análise documental e financeira das despesas relativos a execução do Programa Estadual de Transporte Escolar;

VII - criar indicadores e ações de controle para a boa execução das parcerias estratégicas e do Programa Estadual de Transporte Escolar.” (NR)

*“Subseção VI
Coordenadoria de Conformidade e Prestação de Contas” (NR)*

“Art. 35-B. À Coordenadoria de Conformidade e Prestação de Contas, diretamente subordinada ao titular da Superintendência de Administração, compete:

I - atuar em conformidade com as leis, normas e regras, nas esferas estadual e federal, visando à organização, ao gerenciamento de riscos, à manutenção, ao monitoramento e ao aperfeiçoamento dos controles de gestão;

II - adotar medidas para a sistematização de práticas relacionadas aos controles internos, à gestão de riscos e à governança, assim como, aos controles externos frente aos órgãos do Tribunal de Contas de Mato Grosso do Sul (TCE/MS), Tribunal de Contas da União (TCU), Controladoria-Geral da União (CGU) e Fundo Nacional de Desenvolvimento da Educação (FNDE/MEC);

III - supervisionar a legalidade dos atos praticados pelos gestores de recursos públicos, a regularidade de processos e procedimentos e avaliar os resultados, considerando os princípios da Administração Pública da legalidade, impessoalidade, moralidade, publicidade e eficiência;

IV - adotar mecanismos que assegurem a probidade na captação, guarda, conservação e aplicação de valores, recursos e outros bens públicos;

V - expedir recomendações aos setores e responder, dentro do prazo legal, as diligências recebidas, visando à correção de irregularidades e de impropriedades;

VI - articular e coordenar o aprimoramento de métodos para o cumprimento de normas;

VII - desenvolver outras atividades correlatas ou por determinação do Secretário de Estado de Educação.” (NR)

Art. 2º O Anexo do Decreto nº 6.179, de 8 de maio de 2023, passa a vigorar com a redação constante do Anexo deste Decreto.

Art. 3º Revogam-se os dispositivos abaixo especificados do Decreto nº 16.179, de 8 de maio de 2023:

I - do inciso III do art. 2º:

a) o item 3 da alínea “d”;

b) a alínea “g”;

II - o art. 27, seus incisos e a sua subseção III;

III - o inciso V do art. 32;

IV - o art. 36, seus incisos e a sua Seção VII.

Art. 4º Este Decreto entra em vigor na data de sua publicação.

Campo Grande, 20 de maio de 2024.

EDUARDO CORRÊA RIEDEL
Governador do Estado

HELIO QUEIROZ DAHER
Secretário de Estado de Educação

ANEXO DO DECRETO Nº 16.437, DE 20 DE MAIO DE 2024.

ORGANOGRAMA DA ESTRUTURA BÁSICA DA SECRETARIA DE ESTADO DE EDUCAÇÃO (SED)

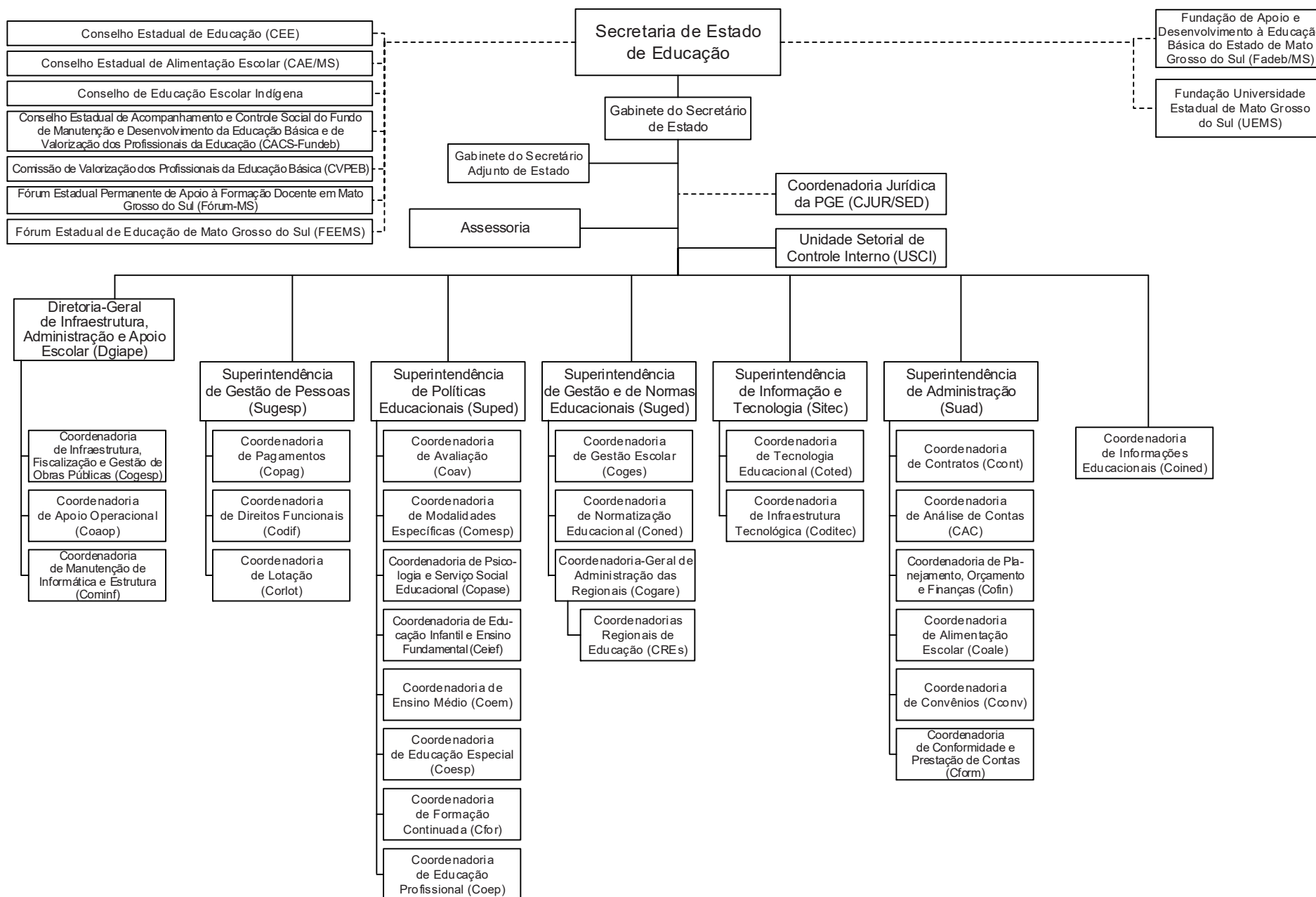

DECRETO Nº 16.438, DE 20 DE MAIO DE 2024.

Aprova o Estatuto da Fundação Escola de Governo de Mato Grosso do Sul (ESCOLAGOV/MS), e dá outras providências.

O GOVERNADOR DO ESTADO DE MATO GROSSO DO SUL, no exercício da competência que lhe confere o art. 89, incisos VII e IX, da Constituição Estadual, e tendo em vista o disposto no § 1º do art. 16 da Lei nº 6.035, de 26 de dezembro de 2022,

D E C R E T A:

Art. 1º Fica aprovado o Estatuto da Fundação Escola de Governo de Mato Grosso do Sul, na forma constante do Anexo I deste Decreto.

Art. 2º A representação gráfica da estrutura básica da Fundação Escola de Governo de Mato Grosso do Sul é a constante no Anexo II deste Decreto.

Art. 3º Revoga-se o Decreto nº 16.192, de 18 de maio de 2023.

Art. 4º Este Decreto entra em vigor na data de sua publicação.

Campo Grande, 20 de maio de 2024.

EDUARDO CORRÊA RIEDEL
Governador do Estado

FREDERICO FELINI
Secretário de Estado de Administração

ANEXO I DECRETO Nº 16.438, DE 20 DE MAIO DE 2024.

ESTATUTO DA FUNDAÇÃO ESCOLA DE GOVERNO DE MATO GROSSO DOSUL (ESCOLAGOV/MS)

CAPÍTULO I
DA DENOMINAÇÃO, DA SEDE, DO FORO E DAS FINALIDADES

Art. 1º A Fundação Escola de Governo de Mato Grosso do Sul (ESCOLAGOV), instituída pelo Decreto nº 10.343, de 27 de abril de 2001, conforme autorização constante na Lei nº 2.155, de 26 de outubro de 2000, entidade de personalidade jurídica de direito público, sem fins lucrativos, com patrimônio próprio, autonomia administrativa e financeira, sede e foro na Capital do Estado, tem como finalidades:

I - a execução de programas de formação, treinamento, qualificação profissional, educação superior e pesquisa nas mais variadas áreas de abrangência do ensino, nas modalidades presencial e ensino a distância, voltados à modernização e à gestão eficiente dos serviços públicos;

II - a qualificação profissional de agentes públicos que, comprometidos com os valores da ética, da democracia, da eficiência e da equidade, sejam capazes de exercer as funções de formulação de diretrizes e políticas governamentais, implementação e gerenciamentodessas políticas e prestação de serviços públicos;

III - a integração institucional entre o Governo do Estado e a sociedade;

IV - a produção e a difusão de ideias e de conhecimentos sobre políticas públicas, gestão social e cidadania;

V - a formação de novas lideranças da sociedade civil, para que possam intervir, com conhecimento de causa, no debate público sobre as questões de Estado;

VI - a proposição de políticas e de projetos de desenvolvimento dos recursos humanos visando à melhoria da gestão pública.

CAPÍTULO II
DAS COMPETÊNCIAS

Art. 2º À ESCOLAGOV, compete:

I - propor, executar e coordenar programas e projetos de qualificação e de formação de recursos humanos, em conformidade com a política, metas e diretrizes estabelecidas pela Administração Pública Estadual;

II - formular e executar programas e projetos relacionados às questões de desenvolvimento gerencial, de melhoria do serviço público e de gestão compartilhada e de corresponsabilidade com a sociedade civil;

III - planejar e executar programas, projetos e atividades de formação, aperfeiçoamento e treinamento de recursos humanos nas áreas de atuação do Governo do Estado;

IV - estabelecer mecanismos para a promoção de parceria com instituições e órgãos públicos ou privados, objetivando a concretização de sua finalidade;

V - articular-se com órgãos municipais, estaduais e federais relacionados à sua área de atuação;

VI - firmar termos próprios com órgãos federais, estaduais e municipais para o desenvolvimento de suas competências, bem como contratar a prestação de serviços técnicos com pessoas físicas ou jurídicas, em especial com as instituições de ensino superior de Mato Grosso do Sul;

VII - prestar serviços de formação, treinamento, qualificação de pessoal e educação superior, nas modalidades presencial e ensino a distância, para a Administração Pública, Direta e Indireta, do Poder Executivo Estadual;

VIII - fixar valor dos serviços a serem prestados, quando cabível;

IX - remunerar, quando necessário, por força de convênio ou de contrato, os recursos humanos selecionados para a prestação de serviços à Administração Pública Estadual;

X - conceder, para servidores públicos estaduais, bolsas de estudo, de tutoria, de formação e de iniciação científica e tecnológica;

XI - analisar e emitir parecer técnico sobre propostas de capacitação, formação continuada, graduação e pós-graduação apresentadas por unidades gestoras do Poder Executivo Estadual, quando envolver financiamento com recursos do orçamento do Tesouro Estadual;

XII - instituir, desenvolver e supervisionar atividades relacionadas à expansão institucional e planejamento estratégico, visando ao seu crescimento sustentável e ao alinhamento de suas ações com os objetivos estratégicos do Governo Estadual.

CAPÍTULO III DO PATRIMÔNIO E DAS RECEITAS

Art. 3º O patrimônio da ESCOLAGOV é constituído:

I - pelos imóveis, instalações e equipamentos doados;

II - pelos bens e direitos adquiridos e pelos que vier a adquirir;

III - pelos bens e direitos legados.

Art. 4º Constituem receitas da ESCOLAGOV:

I - recursos orçamentários provenientes da economia com despesas correntes obtidas com programas de qualidade e produtividade;

II - transferências, a qualquer título, do Tesouro Estadual;

III - rendas patrimoniais e de aplicações financeiras;

IV - recursos oriundos de convênios, acordos e ajustes;

V - contribuições e doações de pessoas, físicas ou jurídicas, de direito público ou privado, nacionais ou internacionais;

VI - remuneração pela prestação de serviços ou por outros eventos;

VII - produtos de operações de crédito autorizadas por lei específica;

VIII - receitas de fundos públicos que lhe forem destinadas por Lei;

IX - receitas advindas dos valores recolhidos das entidades que recebem consignação da folha de pagamento dos servidores do Poder Executivo Estadual, conforme definido na Lei nº 2.367, de 20 de dezembro

de 2001, e no Decreto Estadual nº 12.796, de 3 agosto de 2009;

X - outras receitas eventuais.

Parágrafo único. A ESCOLAGOV deverá aplicar seus recursos na promoção de um patrimônio rentável.

CAPÍTULO IV DA ESTRUTURA BÁSICA

Art. 5º A ESCOLAGOV tem a seguinte estrutura básica:

I - órgão colegiado de deliberação superior:

a) Conselho de Administração;

II - unidade de direção superior:

a) Diretoria da Presidência;

III - unidades de assessoramento direto e imediato:

a) Coordenadoria Jurídica Residual das Entidades Públicas (CJUR-RESIDUAL);

b) Assessoria;

c) Unidade Seccional de Controle Interno;

d) Laboratório de Eficiência e Inovação na Gestão de Mato Grosso do Sul (LAB-GEIMS);

IV - unidades de gestão e de execução operacional:

a) Diretoria de Desenvolvimento Profissional (DDPro):

1. Gerência de Educação Presencial e Educação a Distância;

b) Diretoria de Formação Avançada e Educação Superior (DIFAES):

1. Gerência de Ensino Superior e Aperfeiçoamento;

c) Diretoria de Administração (DIAD):

1. Gerência de Administração, Contabilidade e Finanças;

d) Diretoria de Expansão Institucional e Planejamento Estratégico (DEIPE):

1. Gerência de Planejamento Estratégico;

2. Gerência de Conferências e Eventos.

CAPÍTULO V DAS COMPETÊNCIAS DO ÓRGÃO COLEGIADO DE DELIBERAÇÃO SUPERIOR

Seção Única Do Conselho de Administração

Art. 6º O Conselho de Administração da Fundação Escola de Governo de Mato Grosso do Sul, órgão de fiscalização, supervisão e deliberação superior, será composto por 8 (oito) membros titulares e respectivos suplentes, escolhidos entre servidores públicos efetivos, representantes dos seguintes órgãos e entidades, sendo:

I - 1 (um) da Secretaria de Estado de Administração (SAD);

II - 1 (um) da Fundação Universidade Estadual de Mato Grosso do Sul (UEMS);

III - 1 (um) da Secretaria de Estado de Educação (SED);

IV - 1 (um) da Associação dos Municípios de Mato Grosso do Sul (ASSOMASUL);

V - 2 (dois) de entidades sindicais representativas dos interesses dos servidores públicoestaduais;

VI - 2 (dois) de entidades empresariais.

§ 1º Os membros representantes, titulares e suplentes, serão indicados pelos dirigentes máximos dos órgãos e das entidades que representam, mediante expediente endereçado ao Secretário de Estado de Administração.

§ 2º Os membros do Conselho de Administração serão designados por ato do dirigente máximo da Secretaria de Estado de Administração, para mandato coincidente com o do Governador do Estado, permitida 1 (uma) designação para mandato subsequente, por igual período.

§ 3º O Presidente do Conselho será escolhido entre seus pares, imediatamente após a posse de seus membros.

§ 4º O Conselho Administrativo atuará em conformidade com as competências e as regras de funcionamento estabelecidas na legislação específica e as disposições do seu respectivo regimento interno.

§ 5º Os membros do Conselho de Administração não serão remunerados, sendo suas atividades consideradas serviço relevante prestado ao Estado.

Art. 7º O Conselho de Administração reunir-se-á, ordinariamente, duas vezes por ano e, extraordinariamente, sempre que convocado, com antecedência mínima de 10 (dez) dias úteis, pelo seu Presidente.

Art. 8º Ao Conselho de Administração, compete:

I - estabelecer seu regimento interno;

II - aprovar o plano anual de atividades e a proposta orçamentária da ESCOLAGOV;

III - propor alterações no Estatuto, para aprovação da Secretaria de Estado de Administração e da Diretoria da Presidência da ESCOLAGOV;

IV - analisar o Regimento Interno da ESCOLAGOV e, em caso de alterações, submetê-las à Diretoria da Presidência da ESCOLAGOV;

V - analisar a política patrimonial e financeira da ESCOLAGOV, aprovando os atos que impliquem onerosidade ou alienação de bens;

VI - julgar, na primeira reunião do semestre de cada ano, as contas do ano anterior e apreciar os relatórios das atividades da ESCOLAGOV;

VII - aprovar compras ou alienações de bens imóveis que impliquem alteração no patrimônio da ESCOLAGOV;

VIII - aprovar o desenvolvimento de programas ou de projetos que envolvam a aplicação de recursos da ESCOLAGOV como contrapartida;

IX - apresentar à Diretoria da Presidência da ESCOLAGOV qualquer irregularidade constatada no funcionamento da Fundação, indicando as medidas corretivas;

X - propor o conjunto de mecanismos e de procedimentos internos de integridade, auditoria e incentivo à denúncia de irregularidade, tendo como foco medidas anticorrupção, aplicando efetivamente os códigos de ética e de conduta.

Parágrafo único. Serão obrigatoriamente de competência do pleno do Conselho de Administração as deliberações referidas nos incisos I, II, IV e VI deste artigo.

CAPÍTULO VI DAS COMPETÊNCIAS DA UNIDADE DE DIREÇÃO SUPERIOR

Seção Única Da Diretoria da Presidência

Art. 9º À Diretoria da Presidência da ESCOLAGOV, exercida por um Diretor Presidente, compete:

I - planejar, dirigir, supervisionar, orientar e coordenar a ação técnica e executiva, assim como a gestão administrativa, financeira e patrimonial da ESCOLAGOV, buscando os melhores métodos que assegurem eficácia, economia e celeridade às suas atividades;

II - cumprir e fazer cumprir as normas estatutárias e regulamentares, bem como a legislação pertinente às fundações públicas e as determinações do Poder Executivo Estadual, relativamente à fiscalização institucional;

III - baixar portarias e outros atos, para disciplinar o funcionamento interno da ESCOLAGOV, fixando e detalhando a competência de suas atividades administrativas;

IV - ordenar despesas e firmar termos de contratos, convênios, ajustes e outros instrumentos legais com pessoas físicas ou jurídicas de instituições públicas ou privadas relacionadas com os interesses da ESCOLAGOV;

V - administrar e gerir a ESCOLAGOV com observância das normas, praticando os atos necessários à supervisão e à gestão do patrimônio;

VI - encaminhar o plano de ação e o orçamento anual da ESCOLAGOV para a aprovação do Conselho de Administração;

VII - encaminhar ao Tribunal de Contas a prestação de contas anual, após aprovação do Conselho de Administração;

VIII - emitir atos de pessoal nos termos da legislação específica;

IX - exercer outras atribuições que lhe forem conferidas no Regimento Interno da ESCOLAGOV ou pelo Conselho de Administração.

CAPÍTULO VII DAS COMPETÊNCIAS DAS UNIDADES DE ACESSORAMENTO DIRETO E IMEDIATO

Seção I Da Coordenadoria Jurídica Residual de Entidades Públicas

Art. 10. A Coordenadoria Jurídica Residual de Entidades Públicas (CJUR-RESIDUAL) tem a sua competência estabelecida na Lei Complementar nº 95, de 26 de dezembro de 2001, e no Regimento Interno da Procuradoria-Geral do Estado.

Seção II Da Assessoria

Art. 11. À Assessoria, diretamente subordinada à Diretoria da Presidência, compete:

I - assessorar o Diretor-Presidente da ESCOLAGOV no desempenho de suas atribuições;

II - realizar atividades de assessoramento para implementação das políticas de tecnologia, de informação e de informática, em consonância com as orientações, as normas e as diretrizes do Governo de Estado;

III - supervisionar e acompanhar as atividades relacionadas à Comunicação da ESCOLAGOV;

IV - assistir à Diretoria da Presidência no controle de atividades administrativas, ao prestar atendimento e elaborar as documentações necessárias;

V - promover a gestão da informação e do conhecimento, visando disseminar o saber adquirido por meio de projetos, pesquisas e o planejamento de ações da ESCOLAGOV, em benefício das entidades da Administração Pública Estadual.

Seção III Da Unidade Seccional de Controle Interno

Art. 12. À Unidade Seccional de Controle Interno (USCI), diretamente subordinada à Diretoria da Presidência, compete exercer as funções de correição, ouvidoria e auditoria governamental, sob a orientação normativa, a supervisão técnica e a fiscalização da Controladoria Geral do Estado (CGE), órgão central do Sistema de Controle Interno, e tem suas competências específicas estabelecidas no art. 11 do Decreto nº 14.879, de 13 de novembro de 2017.

Seção IV Do Laboratório de Eficiência e Inovação na Gestão de Mato Grosso do Sul

Art. 13. Ao Laboratório de Eficiência e Inovação na Gestão de Mato Grosso do Sul (LAB-GEIMS), diretamente subordinado à Diretoria da Presidência, compete:

- I - desenvolver pesquisas e estudos voltados à eficiência e à inovação na gestão pública estadual;
- II - propor soluções inovadoras para otimizar processos e promover a eficiência no âmbito da Administração Pública Estadual;
- III - realizar análises e diagnósticos sobre questões relevantes para a gestão pública, visando a identificar oportunidades de melhoria;
- IV - colaborar na implementação de práticas inovadoras e eficientes nos diversos setores da Administração Pública Estadual, por meio de indicadores obtidos em diagnósticos;
- V - promover a disseminação de boas práticas de gestão e inovação entre os órgãos e as entidades estaduais;
- VI - estabelecer parcerias com instituições de pesquisa, universidades e organizações relacionadas à inovação e à eficiência na gestão pública;
- VII - desenvolver e aplicar metodologias e ferramentas que contribuam para a modernização e o aprimoramento contínuo da gestão pública;
- VIII - propor eventos, seminários e capacitações sobre temas relacionados à eficiência e à inovação na gestão pública;
- IX - elaborar relatórios e estudos técnicos para embasar decisões e políticas públicas no âmbito estadual;
- X - acompanhar e avaliar a implementação de projetos inovadores, promovendo a análise de resultados e a correção de desvios, quando necessário.

CAPÍTULO VIII DAS COMPETÊNCIAS DAS UNIDADES DE GESTÃO E DE EXECUÇÃO OPERACIONAL

Seção I

Da Diretoria de Desenvolvimento Profissional (DDPro) e de sua Gerência Subordinada

Art. 14. À Diretoria de Desenvolvimento Profissional (DDPro), diretamente subordinada à Diretoria da Presidência, compete promover a qualificação e a formação profissional dos agentes públicos, na organização e gestão de cursos de curta e média duração.

Parágrafo único. Inclui-se na organização e gestão de cursos de curta e média duração, palestras, workshops e outras atividades educativas que estejam dentro das competências da ESCOLAGOV, enfatizando programas com duração de até 120 (cento e vinte) horas/aula.

Subseção Única Da Gerência de Educação Presencial e Educação a Distância

Art. 15. À Gerência de Educação Presencial e Educação a Distância, diretamente subordinada à Diretoria de Desenvolvimento Profissional, compete:

- I - planejar, coordenar e executar atividades inerentes ao uso de tecnologias aplicadas à educação, no âmbito de cursos e programas de educação executiva e de capacitação permanente de servidores e agentes públicos;
- II - analisar e avaliar solicitações de cursos presenciais e propostas encaminhadas à ESCOLAGOV;
- III - analisar e avaliar solicitações de cursos de Ensino a Distância (EaD) e propostas encaminhadas à ESCOLAGOV;
- IV - identificar, produzir e difundir novos cursos presenciais de interesse da Administração Pública Estadual;
- V - identificar, produzir e difundir novos cursos de Ensino a Distância (EaD) de interesse da Administração Pública Estadual;
- VI - promover assessoramento técnico na elaboração de estratégias e de projetos de desenvolvimento de instituições públicas e na estruturação de ações de cursos presenciais e ampliação do uso de tecnologias educacionais;

VII - promover assessoramento técnico na elaboração de estratégias e projetos de desenvolvimento de instituições públicas e na estruturação de ações de cursos de Ensino a Distância (EaD) e ampliação do uso de tecnologias educacionais;

VIII - capacitar com cursos de curta e média duração, além de palestras, workshops e outras atividades educativas com duração de até 120 (cento e vinte) horas/aula, os servidores estaduais de Mato Grosso do Sul.

Seção II

Da Diretoria de Formação Avançada e Educação Superior (DIFAES) e de sua Gerência Subordinada

Art. 16. À Diretoria de Formação Avançada e Educação Superior (DIFAES), diretamente subordinada à Diretoria da Presidência, compete a execução de programas e a coordenação de Cursos de Graduação, de Pós-Graduação e de Aperfeiçoamento com carga horária a partir de 120 (cento e vinte) horas/aula, destinados aos servidores públicos do Estado de Mato Grosso do Sul.

Subseção Única

Da Gerência de Ensino Superior e Aperfeiçoamento

Art. 17. À Gerência de Ensino Superior e Aperfeiçoamento, diretamente subordinada à Diretoria de Formação Avançada e Educação Superior (DIFAES), compete:

I - coordenar, promover e acompanhar os cursos de aperfeiçoamento e as demais atividades educativas com carga horária acima de 120 (cento e vinte) horas/aula, oferecidos pela própria ESCOLAGOV ou em parceria com instituições de ensino;

II - coordenar, promover e acompanhar os cursos de graduação oferecidos pela própria ESCOLAGOV ou em parceria com instituições de ensino superior (IES);

III - coordenar, promover e acompanhar os cursos de pós-graduação oferecidos pela própria ESCOLAGOV ou em parceria com instituições de ensino superior (IES);

IV - fixar currículos e programas de seus cursos, observadas as diretrizes gerais pertinentes e as demandas da gestão pública;

V - analisar a capacidade institucional e as demandas da gestão pública estadual para fixar, ampliar ou reduzir o número de vagas dos cursos e programas oferecidos, para assegurar que estejam alinhados às necessidades e objetivos da Administração Pública Estadual;

VI - acompanhar e apoiar os servidores nos processos pedagógicos necessários para a conclusão dos cursos;

VII - fixar critérios para a seleção, acesso, promoção e habilitação de cursistas;

VIII - estabelecer critérios de formação e de qualificação do corpo docente e coordenar o processo de seleção e credenciamento de professores;

IX - gerenciar a correta documentação, certificação e histórico dos cursistas nos diversos níveis de formação oferecidos.

Seção III

Da Diretoria de Administração (DIAD) e de sua Gerência Subordinada

Art. 18. À Diretoria de Administração (DIAD), diretamente subordinada à Diretoria da Presidência, compete o planejamento, a coordenação, o acompanhamento e o controle das atividades relacionadas à execução orçamentária, financeira, contábil, patrimonial e de recursos humanos, assegurando a conformidade com as políticas, diretrizes e normativas aplicáveis e promovendo a eficiência e a eficácia dos processos administrativos.

Subseção Única

Da Gerência de Administração, Contabilidade e Finanças

Art. 19. À Gerência de Administração, Contabilidade e Finanças, diretamente subordinada à Diretoria de Administração (DIAD), compete:

I - centralizar procedimentos para aquisição de bens e serviços, assegurando a conformidade com a legislação aplicável;

II - recolher, selecionar, registrar e classificar toda a documentação relacionada à execução orçamentária, financeira, contábil, patrimonial e de recursos humanos pertinentes à ESCOLAGOV;

III - catalogar, arquivar e controlar periodicamente a documentação relacionada à execução orçamentária, financeira, contábil, patrimonial e de recursos humanos da ESCOLAGOV;

IV - acompanhar, controlar e avaliar os gastos e os custeios, com o objetivo de promover a eficiência e a economia na utilização dos recursos financeiros;

V - controlar e avaliar as contas referentes a despesas e receitas, assegurando a correta alocação e gestão dos recursos;

VI - elaborar, coordenar e monitorar a execução do orçamento anual, alinhando-o às diretrizes estratégicas da instituição;

VII - manter atualizados e precisos todos os registros e lançamentos contábeis;

VIII - gerenciar e desenvolver procedimentos relativos à contratação e gestão de pessoal, credenciados e prestadores de serviços, observando as normativas legais e institucionais;

IX - coordenar os procedimentos relacionados ao controle e gestão do quadro de pessoal da ESCOLAGOV.

Seção IV

Da Diretoria de Expansão Institucional e Planejamento Estratégico (DEIPE) e de suas Gerências Subordinadas

Art. 20. À Diretoria de Expansão Institucional e Planejamento Estratégico (DEIPE), diretamente subordinada à Diretoria da Presidência, compete:

I - o planejamento, a coordenação e a implementação de estratégias de crescimento e de aprimoramento institucional da ESCOLAGOV;

II - a elaboração de políticas, a definição de metas, o desenvolvimento de projetos, a execução de eventos, a gestão de relações institucionais e a supervisão de produção e multimídia, visando ao fortalecimento da presença institucional no setor público estadual.

Subseção I

Da Gerência de Planejamento Estratégico

Art. 21. À Gerência de Planejamento Estratégico, diretamente subordinada à Diretoria de Expansão Institucional e Planejamento Estratégico, compete:

I - elaborar e atualizar o planejamento estratégico da ESCOLAGOV, alinhado às diretrizes institucionais e às demandas da gestão pública estadual;

II - realizar análises de cenários e de tendências, propondo ações que promovam o aprimoramento contínuo da instituição;

III - desenvolver indicadores de desempenho e de métricas institucionais para monitorar a implementação das estratégias planejadas;

IV - promover a integração das diferentes áreas da instituição, na busca de objetivos estratégicos;

V - contribuir para a formulação de políticas e de projetos de expansão institucional, considerando as necessidades e as demandas identificadas;

VI - coordenar a criação e a disseminação de conteúdos audiovisuais educativos e informativos que apoiem as iniciativas e as estratégias da instituição;

VII - fomentar parcerias e colaborações com entidades públicas e privadas para fortalecer a atuação e o alcance institucional.

Subseção II

Da Gerência de Conferências e Eventos

Art. 22. À Gerência de Conferências e Eventos, diretamente subordinada à Diretoria de Expansão Institucional e Planejamento Estratégico, compete:

I - coordenar a gestão integral de conferências e de eventos governamentais realizados pela ESCOLAGOV;

II - organizar listas de convidados e de autoridades que deverão estar presentes nos eventos, assegurando a representatividade necessária;

III - elaborar e enviar ofícios e convites, seguindo as formalidades protocolares, para garantir o êxito dos eventos programados;

IV - supervisionar a equipe, assegurando a adequada condução de cerimônias protocolares durante eventos de médio e de grande porte;

V - colaborar na definição de estratégias para o fortalecimento da imagem institucional por meio da realização de eventos governamentais;

VI - manter atualizados os orçamentos, controlar gastos e elaborar relatórios do suprimento de fundos da Diretoria, garantindo a gestão financeira eficiente dos valores gastos por toda a DEIPE.

CAPÍTULO IX DO REGIME FINANCEIRO E SEU CONTROLE

Art. 23. O exercício financeiro da ESCOLAGOV coincidirá com o ano civil.

Art. 24. Ocorrendo resultados positivos de balanço, estes serão transferidos ao exercício seguinte e destinados à execução das atividades da ESCOLAGOV, observadas as normas orçamentárias e financeiras do Poder Executivo Estadual.

§ 1º A proposta orçamentária e o respectivo plano anual de trabalho serão organizados conforme orientações gerais do Poder Executivo Estadual.

§ 2º As despesas e os demais atos administrativos observarão as normas gerais adotadas pelo Poder Executivo Estadual e, no que couber, as determinadas pelo colegiado da ESCOLAGOV.

§ 3º Deverão ser prestadas contas aos órgãos competentes de controle financeiro e de auditoria interna e externa, dos recursos repassados pelo Tesouro Estadual.

Art. 25. A prestação de contas anual da ESCOLAGOV conterà, no mínimo:

I - o balanço patrimonial;

II - o balanço financeiro;

III - o balanço orçamentário;

IV - o demonstrativo de dívidas e compromissos a pagar no fim do exercício financeiro.

Art. 26. A Diretoria de Administração da Fundação ESCOLAGOV, na forma que dispuser seu Regimento Interno, manterá registro atualizado dos responsáveis por dinheiro, valores e bens da entidade, assim como dos ordenadores de despesas, cujas contas serão submetidas à auditoria competente.

Art. 27. A abertura de contas em nome da Fundação ESCOLAGOV e a respectiva movimentação, mediante assinatura de cheques, endossos e ordens de pagamento, assim como a emissão e endosso de título de crédito, serão de competência do Diretor-Presidente em parceria com o responsável pela Diretoria de Administração.

CAPÍTULO X DO PESSOAL

Art. 28. A ESCOLAGOV terá quadro de pessoal próprio, aprovado por ato do Governador, observadas as diretrizes sobre política de pessoal e de salários do Poder Executivo Estadual.

Art. 29. A ESCOLAGOV manterá quadro de pessoal tecnicamente dimensionado às suas necessidades, zelando pela habilitação e constante treinamento dos seus servidores.

Art. 30. A ESCOLAGOV poderá contar com a colaboração de pessoal técnico e administrativo colocado à sua disposição pelo Governo do Estado, observada a legislação específica que rege a matéria, sem prejuízo dos vencimentos e das vantagens.

§ 1º O servidor público estadual que atuar na ESCOLAGOV como instrutor, consultor técnico e orientador será remunerado pela prestação desse serviço, conforme tabela aprovada e referendada pelo Presidente do Conselho Administrativo ou por legislação específica para esse fim, desde que atendidas as exigências do art. 37, inciso XVI, da Constituição Federal.

§ 2º Os servidores da ESCOLAGOV deverão tomar conhecimento e atender plenamente o que dispõe o Código de Ética e Conduta da instituição.

CAPÍTULO XI
DOS DIRIGENTES

Art. 31. As unidades da ESCOLAGOV serão dirigidas:

I - a Assessoria, por Chefe de Assessoria;

II - as Diretorias e o Laboratório de Eficiência e Inovação na Gestão de Mato Grosso do Sul, por Diretores;

III - as Gerências, por Gerentes;

IV - as Unidades, por Chefes de Unidade.

CAPÍTULO XII
DISPOSIÇÕES TRANSITÓRIAS E FINAIS

Art. 32. O Regimento Interno da ESCOLAGOV, referendado pela Secretaria de Estado de Administração, será aprovado pelo Conselho de Administração, no prazo de 60 (sessenta) dias, a contar da data de publicação deste Estatuto.

Art. 33. A Eventual extinção da ESCOLAGOV ocorrerá mediante decisão do Governador, caso em que seu patrimônio será revertido ao Estado ou ao órgão que venha a substituí-la.

Art. 34. Os casos omissos neste Estatuto serão resolvidos pelo titular da Diretoria da Presidência ou pelo Presidente do Conselho de Administração, quando exigida a aprovação do Governador do Estado.

ANEXO II DO DECRETO Nº 16.438, DE 20 DE MAIO DE 2024.

ORGANOGRAMA DA FUNDAÇÃO ESCOLA DE GOVERNO DE MATO GROSSO DO SUL (ESCOLAGOV)

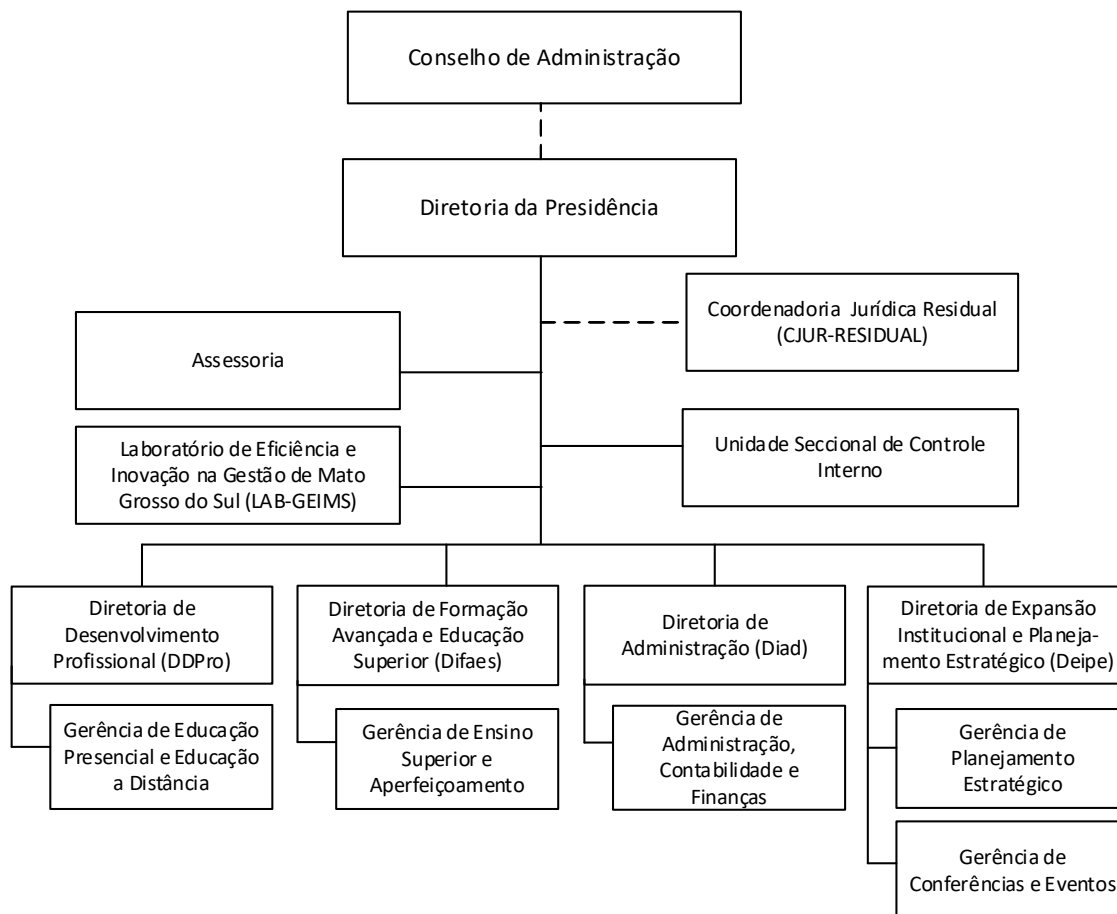

ATOS NORMATIVOS DA ADMINISTRAÇÃO DIRETA**Secretaria de Estado de Governo e Gestão Estratégica**

Extrato do Contrato BR-R0004/2024 EPE/SEGOV

Processo: 27/013.988/2023

Partes: Secretaria de Estado de Governo e Gestão Estratégica-Segov e Banco Interamericano de Desenvolvimento. Objeto: CONTRATO BR-R0004, firmado entre o Estado do Mato Grosso do Sul, por intermédio da sua Secretaria de Estado de Governo e Gestão Estratégica e o Banco Interamericano de Desenvolvimento, cujo objeto é contratação de estudos técnicos, econômico-financeiros e jurídicos para promover parceria público-privada para a gestão da Fundação Serviços de Saúde de Mato Grosso do Sul (Hospital Regional de Campo Grande/MS), transferindo a construção, manutenção, reformas e adequações, bem como avaliação da pré-viabilidade para a transferência da gestão de três unidades hospitalares (Coxim, Corumbá e Dourados).

Dotação Orçamentária: as despesas decorrentes da execução dos serviços correrão à conta da Funcional programática: 20.27901.10.302.2200.6010.0080; Natureza da Despesa nº 339035, Fonte nº 0150010021.

Valor: o valor total deste contrato é de R\$ 5.239.844,87 (cinco milhões, duzentos e trinta e nove mil, oitocentos e quarenta e quatro reais e oitenta e sete centavos).

Do Prazo: o prazo de vigência é de 30 (trinta) meses, a contar da assinatura do contrato.

Data da Assinatura: 23/1/2024

Assinam: Morgan Doyle, Pedro Arlei Caravina, Maurício Simões Corrêa e Eliane Salete Detoni Rocha.

Secretaria de Estado de Fazenda**ATO DECLARATÓRIO SAT Nº 070, DE 20 DE MAIO DE 2024.**

Dispõe sobre a reativação, suspensão e cancelamento de inscrições estaduais, nos casos que especifica, e dá outras providências.

O SUPERINTENDENTE DE ADMINISTRAÇÃO TRIBUTÁRIA, no uso de suas atribuições e da competência que lhe confere o art. 36 do Anexo IV – DO Cadastro Fiscal ao Regulamento do ICMS (RICMS), aprovado pelo Decreto nº 9.203, de 18 de setembro de 1998, dada nova redação através do Decreto 14.644, de 29 de dezembro de 2016,

D E C L A R A:

Art. 1º Ficam REATIVADAS, em virtude da regularização das pendências que deram causa à suspensão ou ao cancelamento, as inscrições estaduais dos contribuintes relacionados no Anexo I a este Ato Declaratório, e conseqüentemente, restaurados os seus direitos fiscais, sem prejuízo do cumprimento das eventuais obrigações tributárias relativas ao período de cancelamento ou suspensão da respectiva inscrição estadual e que estiver pendente de regularização.

Art. 2º Fica SUSPENSA, com base no disposto do inciso I, do art. 38 do Anexo IV – Do Cadastro Fiscal, ao RICMS, a inscrição estadual do contribuinte relacionado no Anexo II a este Ato Declaratório;

Art. 3º Ficam CANCELADAS, com base no disposto do inciso XII, do art. 42 do Anexo IV – Do Cadastro Fiscal, ao RICMS, as inscrições estaduais dos contribuintes relacionados no Anexo III a este Ato Declaratório; Parágrafo Único. O cancelamento da inscrição estadual de que trata este artigo implica a observância do disposto nos §§ 1º, 2º, 3º e 4º do art. 42 do Anexo IV ao RICMS.

Art. 4º Este Ato Declaratório entra em vigor na data de sua publicação.

Campo Grande - MS, 20 de maio de 2024.

WALDOMIRO MORELLI JUNIOR
Superintendente de Administração Tributária

ANEXO I AO ATO DECLARATÓRIO SAT Nº 070/2024 DE 20 DE MAIO DE 2024**ANASTACIO**

1 EDMAR PEREIRA DA SILVA 28.750.762-9

BONITO

2 LUCIANA PAVANI WIDAL ANDRADE 28.801.253-4

BRASILANDIA

3 PEDRO DE SOUZA BATISTA NEVES 28.843.069-7

CAMPO GRANDE

4	09.021.653 SALETE DIAS	28.343.664-6
5	24.441.592 EDGAR DE SOUZA CHIARI	28.420.437-4
6	BOI RICO EXPRESS ALIMENTOS LTDA.	28.403.154-2
7	DOCTOR FUEL TRANSPORTES LTDA	28.476.779-4
8	ENGAJA TREINAMENTOS CONSUL AMBIENTAL LTDA	28.485.304-6
9	REALIZE CONSTRUCOES LTDA	28.430.956-7
10	ROTTA COM ATAC ROUPAS P/ USO PROFISSIONAL LTDA	28.383.169-3

CARACOL

11	AUGUSTO ACCIOLY SOUZA	28.824.808-2
----	-----------------------	--------------

CORUMBA

12	DANIEL MARTINS FILHO	28.839.300-7
13	DGG SUPERMERCADO LTDA EPP	28.379.221-3
14	R. Z. VASCONCELLOS ME	28.373.354-3

COXIM

15	MARILISA VALVASSORI STAUT	28.703.191-8
----	---------------------------	--------------

DOURADOS

16	LJP LOJA DE MOVEIS LTDA	28.100.363-7
17	SERGIO ANTONIO VICARI	28.677.956-0
18	SIZUO UEMURA	28.704.826-8

INOCENCIA

19	RAFAEL MANNARELLI NETO	28.587.739-9
----	------------------------	--------------

PARAISO DAS AGUAS

20	JOSE PAULO PARRA	28.810.187-1
21	JOSE PAULO PARRA	28.810.369-6

PEDRO GOMES

22	RUBILENE PRUDENCIO DE ALMEIDA DE PAULA	28.789.405-3
----	--	--------------

PONTA PORÁ

23	JOAO SILVA DE SOUZA	28.557.352-7
----	---------------------	--------------

RIO VERDE DE MATO GROSSO

24	ANTONIO HONORIO DE FREITAS	28.726.603-6
----	----------------------------	--------------

SAO ROQUE

25	DOLCE & GABBANA DO BRASIL COM IMP PARTIC LTDA.	28.492.479-2
----	--	--------------

SIDROLANDIA

26	HILDA HIGA TRINDADECARLOS A C TRINDADE	28.740.023-9
27	KARINE CARLOS RODRIGUES BILAIA LTDA	28.457.657-3

ANEXO II AO ATO DECLARATÓRIO SAT Nº 070/2024 DE 20 DE MAIO DE 2024**RIO BRILHANTE**

1	LOPES & VIDAL LTDA ME	28.363.583-5
---	-----------------------	--------------

ANEXO III AO ATO DECLARATÓRIO SAT Nº 070/2024 DE 20 DE MAIO DE 2024**CORUMBA**

1	H M BERGAMASCO EIRELI EPP	28.427.974-9
---	---------------------------	--------------

EXTREMA

2	EBAZAR.COM.BR. LTDA	28.492.587-0
---	---------------------	--------------

NIOAQUE

3	ELENIR ALVES DE ARAUJO	28.771.403-9
---	------------------------	--------------

EDITAL DE NOTIFICAÇÃO 34/ 2024

O SUPERINTENDENTE DE ADMINISTRAÇÃO TRIBUTÁRIA, no uso de suas atribuições e da competência que lhe confere o caput do art. 1º do Decreto 12.985, de 11 de maio de 2010, e com fundamento nas disposições do referido Decreto, NOTIFICA as entidades representativas dos setores do comércio e indústrias do Estado de Mato Grosso do Sul, de que:

I – conforme preconiza o Decreto nº 12.985, de 2010, a Unidade de Pesquisa de Mercadorias (UPEM), desta Superintendência de Administração Tributária, realizou pesquisa com objetivo de excluir da Tabela PMPF da Sefaz/MS, baterias de automóveis que deixaram de ser comercializadas no Estado de Mato Grosso do Sul em período igual ou superior aos últimos 12 meses, obtendo os produtos constantes do anexo a este Edital;

II – caso as entidades discordem do resultado da pesquisa realizada, informados neste Edital, elas podem solicitar informação sobre os procedimentos e sistemática aplicados na pesquisa, mediante requerimento dirigido à UPEM, localizada na sede da Secretaria de Estado de Fazenda, no Bloco II do Parque dos Poderes, em Campo Grande – MS, desde que o façam no prazo de cinco dias contados da publicação deste Edital de Notificação. Neste caso:

a) o requerimento deve ser encaminhado à UPEM, dentro do prazo estabelecido neste inciso, de forma eletrônica, pelo e-mail: pesquisadeprecos@fazenda.ms.gov.br, facultado à entidade requerente solicitar confirmação do recebimento do e-mail;

b) a UPEM encaminhará a informação solicitada à entidade requerente, de forma eletrônica, pelo mesmo e-mail através do qual lhe foi enviado o requerimento, ou em resposta a ele;

c) considerar-se-á recebida a informação da UPEM, pela entidade requerente, na mesma data do seu encaminhamento eletrônico;

d) o requerimento deverá tratar exclusivamente dos produtos constantes do anexo a este Edital, os requerimentos que descumprirem a esta prerrogativa não serão analisados.

III - no prazo de cinco dias, contados da data do recebimento da informação da UPEM, a entidade que requereu e recebeu a informação, pode apresentar, por escrito e com base na informação recebida, petição dirigida ao Superintendente de Administração Tributária, expondo as razões da eventual discordância quanto aos valores médios de que trata o inciso I deste Edital de Notificação. A petição dirigida ao Superintendente de Administração Tributária deve ser encaminhada à UPEM, dentro do prazo estabelecido neste inciso, de forma eletrônica, pelo e-mail: pesquisadeprecos@fazenda.ms.gov.br, facultado à entidade petionária solicitar confirmação do recebimento do e-mail;

IV – os prazos estabelecidos nos incisos II e III deste Edital de Notificação não se cumulam, devendo ser considerados e observados individualmente, exclusivamente para as finalidades especificadas nos referidos incisos;

V – na hipótese de as entidades representativas não exercerem uma das prerrogativas, ou ambas, de que tratam os incisos II e III deste Edital de Notificação, dentro dos prazos neles estabelecidos, presumem-se aceitas por elas as exclusões resultantes das pesquisa realizada, as quais serão publicadas por meio de ato do Superintendente de Administração Tributária/SEFAZ, no Diário Oficial do Estado.

Campo Grande, 20 de maio de 2024

WALDOMIRO MORELLI JÚNIOR
Superintendente de Administração Tributária

ANEXO AO EDITAL DE NOTIFICAÇÃO 34/ 2024

GRUPO GNERICO**DIVERSOS**

CÓDIGO	DESCRIÇÃO	**TIPO VRP	VALOR (R\$)	*AÇÃO
7899717500230	BATERIA COAMO 180A F180RMD FREE - TECNOLOGIA SLI - 180 AH - 1UN		1.472,18	E
7899717533030	BATERIA COAMO 95A LF95SD (MD92AH)CR - TECNOLOGIA SLI - 95 AH - 1UN		910,70	E
7898297374620	BATERIA COAMO FREE FR50DHC - TECNOLOGIA SLI - 50 AH - 1UN		405,93	E
7899970714412	BATERIA CONECTIVA F180EX - TECNOLOGIA SLI - 180AH - 1UN		1.025,00	E
7899970700897	BATERIA PIONEIRO F50E - 1UN		205,00	E

Legenda Ações*

E - Exclusão de Produto

Legenda VRP**

EDITAL DE NOTIFICAÇÃO Nº 35/ 2024

O SUPERINTENDENTE DE ADMINISTRAÇÃO TRIBUTÁRIA, no uso de suas atribuições e tendo em vista o disposto no art. 9º-D do Anexo III ao Regulamento do ICMS (RICMS), aprovado pelo Decreto nº 9.203, de 18 de setembro de 1998,

R E S O L V E:

I – Dar conhecimento às entidades representativas do setor envolvido na produção e na comercialização dos produtos: bateria, do resultado da pesquisa de preços realizada pela Unidade de Pesquisa de Mercadorias (UPEM), vinculada à Coordenadoria de Apoio à Administração Tributária (CAAT), nos termos do art. 9º-C do Anexo III ao RICMS, para efeito de fixação do Preço Médio Ponderado a Consumidor Final (PMPF) dos referidos produtos;

II – estabelecer prazo de cinco dias, contados da publicação deste Edital, para que, caso discordem dos preços obtidos na pesquisa, as referidas entidades representativas se manifestem, de forma fundamentada;

III – informar às referidas entidades representativas que:

a) para efeito da manifestação de que trata o inciso II deste edital, elas podem obter, desde que observado o prazo estabelecido no referido inciso e sem qualquer alteração do mesmo, informações sobre a pesquisa realizada, mediante requerimento dirigido à UPEM, localizada na sede da Secretaria de Estado de Fazenda (SEFAZ), Bloco II, Parque dos Poderes, em Campo Grande - MS, neste Estado, hipótese em que:

1 - O requerimento deve ser encaminhado à UPEM de forma eletrônica, pelo e-mail: pesquisadeprecos@fazenda.ms.gov.br, podendo as entidades requerentes solicitarem confirmação do recebimento do e-mail;

2 - A UPEM encaminhará a informação solicitada às entidades requerentes, também de forma eletrônica, pelo mesmo e-mail através do qual lhe foi enviado o requerimento, ou mediante simples resposta a ele;

3 - Considerar-se-á recebida a informação da UPEM, pelas entidades requerentes, na mesma data do seu encaminhamento eletrônico;

b) nos termos dos §§ 2º, 3º e 4º do art. 9º-D do Anexo III ao RICMS:

1 - Se no prazo estabelecido no inciso II deste Edital não houver a manifestação fundamentada de que trata o referido inciso, o resultado da pesquisa de preços será considerado válido, podendo a SEFAZ adotar as medidas necessárias para a fixação do PMPF apurado;

2 - Se houver manifestação fundamentada, no prazo estabelecido no inciso II deste Edital, a SEFAZ analisará os fundamentos apresentados e dará conhecimento da decisão sobre a manifestação às entidades representativas manifestantes, com a devida fundamentação;

3 - Na hipótese de a decisão sobre a manifestação das entidades representativas for pela não aceitação da fundamentação apresentada, a SEFAZ adotará as medidas necessárias para a fixação do PMPF apurado, mediante divulgação por ato do Superintendente de Administração Tributária, publicado no Diário Oficial do Estado.

Campo Grande, 20 de maio de 2024

WALDOMIRO MORELLI JÚNIOR

Superintendente de Administração Tributária

ANEXO AO EDITAL DE NOTIFICAÇÃO 35/ 2024

01 - Autopeças**53.00 - Acumuladores elétricos de chumbo, do tipo utilizado para o arranque dos motores de pistão**

CÓDIGO	DESCRIÇÃO	VALOR (R\$)	*AÇÃO
7891676030032	BATERIA STRADA ST45BD - 1UN	282,00	A
7891676030070	BATERIA STRADA ST60DD - 1UN	342,00	A
7891676030100	BATERIA STRADA ST70ND - 1UN	467,00	A
7891676030179	BATERIA STRADA ST100LE - TECNOLOGIA SLI 100AH - 1UN	730,72	A
7891676030186	BATERIA STRADA ST150TD - 1UN	878,00	A

Legenda Ações*

A - Alteração de Produto

Secretaria de Estado de Administração

EXTRATO DE DECISÃO DO SECRETÁRIO DE ESTADO DE ADMINISTRAÇÃO

PROCESSO N. 55/014.526/2021

ASSUNTO: PROC/ESSO ADMINISTRATIVO DE RESPONSABILIZAÇÃO – PAR

INTERESSADOS: SECRETARIA DE ESTADO DE ADMINISTRAÇÃO – SAD, e ALTOMAX COMÉRCIO DE MEIAS E COBERTORES, IMPORTAÇÃO E EXPORTAÇÃO EIRELI; MUNDIAL TÊXTIL IMPORTAÇÃO E EXPORTAÇÃO; JH. CAVALCANTE ME

Vistos, etc.

(...)

Com fulcro nos artigos 12 e 15 da Lei n. 12.846/2013 c/c art. 13, 19 e 20, do Decreto Estadual n. 14.890/2017, DECIDO:

• Acolher, integralmente, o Relatório Final da Comissão de Processo Administrativo de Responsabilização de Pessoa Jurídica Processante designada por meio da Resolução "P" SAD n. 300, de 7 de fevereiro de 2023, publicada no Diário Oficial Eletrônico n. 11.079, de 16 de fevereiro de 2023, constante do Processo Administrativo n. 55/014.526/2021.

1. Em relação à empresa ALTOMAX COMÉRCIO DE MEIAS E COBERTORES, IMPORTAÇÃO E EXPORTAÇÃO EIRELI, aplicar à empresa, inscrita no CNPJ n. 08.307.549/0002-16, nos termos do art. Art. 5º, IV, alínea, "a" e "d" da Lei Federal nº 12.846 de 2013 c/c no art. 6º, I e II da Lei Federal nº 12.846 de 2013 e no art. 7º da Lei Federal n. 10.520/2002, à pena de impedimento de contratar e licitar com a Administração pelo prazo de 1 (um) ano, e multa administrativa no valor de R\$ 240.000,00 (duzentos e quarenta mil reais), a contar do trânsito em julgado.

2. Em relação à empresa MUNDIAL TEXTIL IMPORTAÇÃO E EXPORTAÇÃO LTDA, aplicar à empresa, inscrita no CNPJ n. 27/914.988/0001-50, nos termos do art. Art. 5º, IV, alínea, "a" e "d" da Lei Federal nº 12.846 de 2013 c/c no art. 6º, I e II da Lei Federal nº 12.846 de 2013 e no art. 7º da Lei Federal n. 10.520/2002, à pena de impedimento de contratar e licitar com a Administração pelo prazo de 1 (um) ano, e multa administrativa no valor de R\$ 240.000,00 (duzentos e quarenta mil reais), a contar do trânsito em julgado.

3. E, em relação à empresa J.H. CAVALCANTE ME, aplicar à empresa, inscrita no CNPJ n. 22.909.075/0001-22, nos termos da Lei Federal n. 10.520/2002, à pena de impedimento de contratar e licitar com a Administração pelo prazo de 2 (dois) meses, e multa administrativa no valor de R\$ 49.800,00 (quarenta e nove mil e oitocentos reais), a contar do trânsito em julgado.

Estabelecer que a multa deverá ser quitada, em até 30 (trinta) dias da data do trânsito em julgado da presente decisão, e o seu inadimplemento acarretará a inscrição do débito na Dívida Ativa do Estado, nos termos do art. 35 do Decreto Estadual n. 14.890, de 2017, bem como que a publicação deverá ocorrer na forma do disposto no art. 37, I a IV, do Decreto Estadual n. 14.890, de 2017, em, no máximo, 30 (trinta) dias do trânsito em julgado, mediante divulgação do extrato da decisão condenatória, às expensas da pessoa jurídica:

I) no Diário Oficial do Estado;

II) em veículo de comunicação de grande circulação;

III) em edital afixado no próprio estabelecimento ou no local do exercício da atividade, de modo visível ao público, pelo prazo mínimo de 30 (trinta) dias; e,

IV) em sítio eletrônico da própria pessoa jurídica, e em destaque na página principal do referido sítio, pelo prazo mínimo de 30 (trinta) dias.

Cientifique-se a pessoa jurídica interessada quanto à possibilidade de interposição de recurso administrativo, com efeito suspensivo, no prazo de 15 (quinze) dias, contados da publicação desta decisão, conforme arts. 22 e 23 do Decreto Estadual n. 14.890, de 2017.

Registre-se, intime-se, publique-se.

Campo Grande/MS, 30 de abril de 2024.

FREDERICO FELINI

Secretário de Estado de Administração

Secretaria de Estado de Educação

EXTRATO DO TERMO DE CONVÊNIO SOB O N 000516/SED/2024**PROCESSO N.** 29/036795/2024**Partes:** Estado de Mato Grosso do Sul, por intermédio da Secretaria de Estado de Educação -SED- CNPJ: 02.585.924/0001-22 e o Município de Coxim-MS – CNPJ: 03.510.211/0001-62.**Amparo Legal:** o Decreto Estadual n. 11.261, de 16 de junho de 2003, Lei Federal n. 13.709, de 14 de agosto de 2018, Lei Federal n.14.133 de 1 de abril de 2021 e suas alterações, no que couber, na Resolução SEFAZ n.2.093, de 24 de outubro de 2007, Lei de Orçamento do corrente exercício.**Objeto:** Estruturar ambientes escolares com equipamentos e recursos tecnológicos diversos para subsidiar as práticas pedagógicas conforme preconiza a meta 7 do PEE/MS para o CEI Senhor Divino e Escola Municipal Maria Lucia Batista.**Do valor da dotação orçamentária:** Localizador: coven na Funcional Programática n.º 10.29101.12.362.2202.6020.0008, Fonte 0150010011, sendo: Capital: R\$ 80.000,00 - Natureza da Despesa 44404101, item 44101, Nota de Empenho n. 2024NE005289 de 17/05/2024. Contrapartida Conveniente de R\$ 10.571,90 (dez mil e quinhentos e setenta e um reais e noventa centavos).**Vigência:** Vinte quatro meses a partir da data de assinatura**Assinatura:** 20/05/2024**HELIO QUEIROZ DAHER** CPF 834.xxx.xxx91

Secretário de Estado de Educação

EDILSON MAGRO CPF 080.xxx.xxx71

Prefeito Municipal de Coxim-MS

Extrato do TERMO DE RESCISÃO DO ACORDO DE COOPERAÇÃO N. 47/SED/2024,**PROCESSO n. 29/003.627/2024****Partes:** Estado de Mato Grosso do Sul por intermédio da Secretaria de Estado de Educação, CNPJ Nº 02.585.924/0001-22, e DE DOIS IRMÃOS DO BURITI - MS, CNPJ/MF 08.060.862/0001-11.**Objeto** a rescisão, a partir da presente data, do Acordo de Cooperação n. 47/SED/2024, que tem por objeto o estabelecimento de parceria para a efetivação de Apoio Técnico às entidades privadas sem fins lucrativos, especializadas e com atuação exclusiva na educação especial, mediante a CEDÊNCIA de PROFESSORES ESTADUAIS para atendimento de estudantes com deficiência, transtornos globais do desenvolvimento e altas habilidades ou superdotação, de forma unilateral tendo em vista a impossibilidade material de execução.**Amparo Legal:** o Decreto n. 14.494, de 2 de junho de 2016, Lei Federal n. 13.019, de 31 de julho de 2014 e suas alterações.**Assinatura:** 16/05/2024**HELIO QUEIROZ 4/20R - CPF/MF nº ***685***91**

Secretário de Estado de Educação

Extrato do Termo de Convênio sob n. cadastral 000327, de 2024.**Processo n. 29/011.482/2024.****Partes:** Estado de Mato Grosso do Sul, por intermédio da Secretaria de Estado de Educação - SED/MS, CNPJ/MF N. 02.585.924/0001-22, denominada CONCEDENTE e a ASSOCIAÇÃO DE PAIS E AMIGOS DOS EXCEPCIONAIS DE NAVIRAÍ, Município de Naviraí – MS, CNPJ/MS n. 03.907.599/0001-30, denominada CONVENIENTE.**Objeto:** destinar recursos financeiros provenientes do Fundo de Manutenção e Desenvolvimento da Educação Básica e de Valorização dos Profissionais da Educação – FUNDEB, para ações de manutenção e desenvolvimento do ensino na modalidade de Educação Especial.**Amparo Legal:** Decreto Estadual n. 11.261, de 16 de junho de 2003, e alterações posteriores, na Resolução SEFAZ n. 2.093, de 24 de outubro de 2007, e alterações posteriores, na Lei Federal n. 13.709, de 14 de agosto de 2018, na Portaria Interministerial nº N.6, de 28 de dezembro de 2023, na Lei Federal n. 9.394, de 20 de dezembro de 1996, e alterações posteriores, na Lei Federal n. 14.113 de 25 de dezembro de 2020, no Decreto Federal n. 10.656, de 22 de março de 2021, e alterações posteriores, no Decreto Federal n. 7.611, de 17 de novembro de 2011, e no que couber a Lei Federal n. 14.133 de 1º de abril de 2021.**Valor/Funcional Programática:** R\$ 1.066.569,12 (um milhão e sessenta e seis mil e quinhentos e sessenta e nove reais e doze centavos), em 4 parcela(s), no presente exercício, por conta do Localizador: Educação Especial, na Funcional Programática: 10.29101.12.362.2202.6020.0004, fonte de recursos 0154000001, sendo: Custeio: R\$ 846.268,72 - Natureza da Despesa 33504101, item 34101, Nota de Empenho n. 2024NE004963/004962 de 08/05/2024 e Capital: R\$ 220.300,40 - Natureza da Despesa 44504101, item 44101, Nota de Empenho n. 2024NE004979 de 08/05/2024.**Vigência:** O presente Termo de Convênio terá vigência de 24 meses a partir da data da sua assinatura.**Assinatura:** 17/05/2024.**HELIO QUEIROZ DAHER – CPF/MF n. XXX.685.281-XX**

Secretário de Educação - CONCEDENTE.

HONÓRIO MARCOS MACHADO – CPF/MF N. XXX.715.731-XX

ASSOCIAÇÃO DE PAIS E AMIGOS DOS EXCEPCIONAIS DE NAVIRAÍ – CONVENIENTE.

Extrato de I Termo Aditivo ao Contrato 0024/2023-GL/Coinf/SED**Nº Cadastral 21535**

Processo: 29/021.214/2023

Partes: O Estado do Mato Grosso do Sul por intermédio da Secretaria de Estado de Educação - MS e MONTICELLO ENGENHARIA EIRELI

Objeto: Constitui objeto do presente Termo Aditivo a prorrogação do prazo de vigência do Contrato n. 024/2023.

Amparo Legal: O presente Termo Aditivo consubstancia-se no Art. 57, §1º, inciso II da Lei Federal n. 8.666/93, de 21/06/93, atualizada pela Lei n. 9.648, de 27/05/1998, alterações posteriores.

Do Prazo: Fica prorrogado o período de vigência do referido Contrato, por mais 90 (noventa) dias, contados de **23/05/2024 a 20/08/2024** .

Data da Assinatura: 14/05/2023

Assinam: Hélio Queiroz Daher e Roberto Arcangelo

Extrato do Contrato 0038/2024/SED**Nº Cadastral 24689**

Processo: 29/032.660/2024

Partes: O Estado de Mato Grosso do Sul por intermédio da Secretaria de Estado de Educação- SED e MAYSA LUCENA MATTOS

Objeto: Constitui objeto deste contrato a locação de um imóvel destinado à instalação da EE Pastor Daniel Berg, localizada no Município de Dourados/MS, para atender os alunos da unidade escolar, pelo período de reforma da sede.

Dotação Orçamentária: Funcional Programática n. 10.29101.12.122.0032.6017.0001, Localizador: Custeio Administrativo, Natureza de Despesa/Item: 33903615, Fonte 0150010011.

Valor: R\$ 186.000,00 (cento e oitenta e seis mil reais)

Do Prazo: O prazo de vigência do contrato será de 12 (doze) meses, a contar de sua assinatura, nos termos do art. 3º da Lei 8.245, de 1991, podendo por interesse da Administração, ser prorrogado por períodos sucessivos, mediante termo aditivo

Amparo Legal: Lei de Licitações e Contratos Administrativos (Lei 14.133/2021), na Lei de Locações de Imóveis Urbanos (Lei 8.245/91) e no Código Civil Brasileiro, no que couber.

Ordenador de Despesas: Anderson Soares Jbara

Data da Assinatura: 17/05/2024

Assinam: HELIO QUEIROZ DAHER e MAYSA LUCENA MATTOS

Secretaria de Estado de Saúde

Tornar sem efeito a republicação do Extrato do Contrato n.º 0109/2024/SES- Identificador 24242, Processo n.º: 27/004.724/2024 – C.M. Hospitalar S/A, publicado no D.O.E n.º 11.483, página 38, de 07/05/2024, por ter sido publicado indevidamente.

Mauricio Simões Corrêa

Secretário de Estado de Saúde do Mato Grosso do Sul

Extrato do Contrato 0129/2024/SES**Nº Cadastral 24618**

Processo: 27/014.926/2024

Partes: O Estado de Mato Grosso do Sul, por intermédio da Secretaria de Estado de Saúde, com recursos do Fundo Especial de Saúde de Mato Grosso do Sul e Easycred Serviços de Crédito e Turismo Eireli – Chekin.

Objeto: O objeto do presente Contrato é a Aquisição de Passagens Aéreas, para propiciar o deslocamento de servidores e colaboradores para participarem de eventos de atualização e capacitação, bem como, viabilizar a vinda de profissionais para ministrar palestra em eventos de interesse desta Coordenadoria e suas Gerências – COSAUV/SAPS, por meio de Utilização de Ata de Registro de Preços n. 072/SAD/2023 – Pregão Eletrônico n. 038/2023, conforme especificações e quantitativos estabelecidos no Termo de Referência e na Proposta de Preços, anexos do Edital.

Dotação Orçamentária: As despesas decorrentes do fornecimento correrão à conta do dotação orçamentária, consignada na Funcional Programática n. 20.27901.10.301.2200.6005.0007, Natureza de Despesa n. 33903301, Fonte n. 0150010021, Nota Empenho n. 2024NE004246, emitida em 07/05/2024, no valor de R\$ 50.000,00 (cinquenta mil reais).

Valor: O valor total da contratação é de R\$ 50.000,00 (cinquenta mil reais).

Do Prazo: O prazo de vigência da contratação é de 12 (doze) meses, contados a partir da data de assinatura, prorrogável por até 10 anos, na forma dos artigos 106 e 107 da Lei nº 14.133, de 2021.

Amparo Legal: O presente Contrato será regido pela Lei Federal n. 14.133, de 1º de abril de 2021, pelo Decreto n. 15.938, de 26 de maio de 2022, e pelo Decreto n. 16.118, de 3 de março de 2023.

Ordenador de Despesas: Antonio Cesar Naglis.

Data da Assinatura: 15/05/2024

Assinam: Maurício Simões Correa e Regina Kudaka Matsubara

Extrato do Contrato 0130/2024/SES**Nº Cadastral 24690**

Processo: 27/015.298/2024

Partes: O Estado de Mato Grosso do Sul, por intermédio da Secretaria de Estado de Saúde, com recursos do Fundo Especial de Saúde de Mato Grosso do Sul e PRIME BUFFET MS LTDA.

Objeto: O objeto do presente Contrato é a contratação de empresa na prestação de serviço para fornecimento de coffee break, por meio da Utilização de Ata de Registro de Preço n. 079/SAD/2023, para atender as demandas da Coordenadoria de Vigilância em Saúde do Trabalhador - CVIST, conforme especificações e quantitativos estabelecidos no Termo de Referência e na Proposta de Preços, anexos do Edital.

Dotação Orçamentária: As despesas decorrentes do fornecimento correrão à conta da dotação orçamentária consignada na Fonte de Recursos 0160080091, Funcional Programática n. 20.27901.10.305.2200.6006.0006, Natureza da Despesa n. 33903941, Nota Empenho n. 2024NE004496, emitida em 14/05/2024; valor de R\$ 9.748,00 (nove mil e setecentos e quarenta e oito reais).

Valor: O valor total da contratação é de R\$ 9.748,00 (nove mil e setecentos e quarenta e oito reais).

Do Prazo: O prazo de vigência da contratação é de 12 (doze) meses, contados a partir da data da última assinatura digital do contrato.

Amparo Legal: O presente Contrato será regido pela Lei Federal nº 14.133, de 1º de abril de 2021, pelo Decreto nº 15.938, de 26 de maio de 2022, e pelo Decreto nº 16.118, de 3 de março de 2023.

Ordenador de Despesas: Antonio Cesar Naglis

Data da Assinatura: 15/05/2024

Assinam: Maurício Simões Correa e José Cláudio Soares da Silva (p.p. Maria Celena de Souza da Silva)

Extrato do Contrato 0131/2024/SES**Nº Cadastral 24686**

Processo: 27/015.294/2024

Partes: O Estado de Mato Grosso do Sul, por intermédio da Secretaria de Estado de Saúde, com recursos do Fundo Especial de Saúde de Mato Grosso do Sul e PRIME BUFFET MS LTDA.

Objeto: O objeto do presente Contrato é a contratação de empresa na prestação de serviço para fornecimento de coffee break para o evento "II Symposium One Health – Saúde Única de Mato Grosso do Sul", por meio da Utilização de ATA de Registro de preço n. 079/SAD/2023, conforme especificações e quantitativos estabelecidos no Termo de Referência e na Proposta de Preços, anexos do Edital.

Dotação Orçamentária: As despesas decorrentes do fornecimento correrão à conta da dotação orçamentária consignada na Fonte de Recursos 0260080121, Funcional Programática n. 20.27901.10.305.2200.6006.0008, Natureza da Despesa n. 33903941, Nota Empenho n. 2024NE004485; emitida em 13/05/2024, valor de R\$ 6.336,20 (seis mil e trezentos e trinta e seis reais e vinte centavos).

Valor: O valor total da contratação é de R\$ 6.336,20 (seis mil e trezentos e trinta e seis reais e vinte centavos).

Do Prazo: O prazo de vigência da contratação é de 12 (doze) meses, contados a partir da data da assinatura.

Amparo Legal: O presente Contrato será regido pela Lei Federal nº 14.133, de 1º de abril de 2021, pelo Decreto nº 15.938, de 26 de maio de 2022, e pelo Decreto nº 16.118, de 3 de março de 2023.

Ordenador de Despesas: Antonio Cesar Naglis

Data da Assinatura: 13/05/2024

Assinam: Maurício Simões Correa e José Cláudio Soares da Silva(p.p. Maria Celena de Souza da Silva)

Extrato do Contrato 0134/2024/SES**Nº Cadastral 24653**

Processo: 27/010.120/2024

Partes: O Estado de Mato Grosso do Sul, por intermédio da Secretaria de Estado de Saúde, com recursos do Fundo Especial de Saúde de Mato Grosso do Sul e a empresa Easycred Serviços de Crédito e Turismo Eireli – Chekin.

Objeto: O objeto do presente Contrato é a Aquisição de Passagens Aéreas, para atender os profissionais que atuam na Superintendência de Saúde Digital, por meio de Utilização de Ata de Registro de Preços n. 072/SAD/2023 – Pregão Eletrônico n. 038/2023, conforme especificações e quantitativos estabelecidos no Termo de Referência e na Proposta de Preços, anexos do Edital.

Dotação Orçamentária: As despesas decorrentes do fornecimento correrão à conta do dotação orçamentária, consignada na Funcional Programática n. 20.27901.10.302.2200.6009.0001, Natureza de Despesa n. 33903301, Fonte n. 0150010021, Nota Empenho n. 2024NE004372, emitida em 10/05/2024, no valor de R\$ 70.000,00 (setenta mil reais).

Valor: O valor total da contratação é de R\$ 70.000,00 (setenta mil reais).

Do Prazo: O prazo de vigência da contratação é de 12 (doze) meses, contados a partir da data de assinatura, prorrogável por até 10 anos, na forma dos artigos 106 e 107 da Lei nº 14.133, de 2021.

Amparo Legal: O presente Contrato será regido pela Lei Federal n. 14.133, de 1º de abril de 2021, pelo Decreto n. 15.938, de 26 de maio de 2022, e pelo Decreto n. 16.118, de 3 de março de 2023.

Ordenador de Despesas: Antonio Cesar Naglis.

Data da Assinatura: 15/05/2024

Assinam: Maurício Simões Correa e Regina Kudaka Matsubara

EXTRATO DA ATA DE REGISTRO DE PREÇOS N. 001/FESA/2024

Processo nº: 27/003.536/2023

Procedimento Licitatório: Pregão Eletrônico n. 0024/2023

Objeto: O presente termo tem por objetivo e finalidade a aquisição de medicamentos, especificados no Termo de Referência (Anexo I "A"), em conformidade com as propostas vencedoras da licitação, visando a constituição do Sistema de Registro de Preços e firmando compromisso de fornecimento dos bens aos órgãos e entidades usuários do sistema, nas condições definidas no ato convocatório, seus anexos, propostas de preços e ata do Pregão Eletrônico n. 0024/2023, que integram este instrumento independente de transcrição, pelo prazo de validade do registro.

Fundamentação Legal: Lei Federal n. 10.520/02, subsidiariamente pela Lei n. 8.666/93, bem como, pelos Decretos Estaduais n. 15.327/2019 e n. 15.454/2020, Lei Federal 13.709/2018 e pelas condições do Edital e seus Anexos.

Data da assinatura da ATA: 02/05/2024.

Vigência: A vigência do presente instrumento será de **12 (doze) meses**, conforme o Decreto Estadual n. 15.454/2020, contados da data de publicação de seu extrato Diário Oficial do Estado de Mato Grosso do Sul.

Partes

Órgão Gerenciador: Estado de Mato Grosso do Sul - CNPJ n. 15.412.257/0001-28, por meio da **Secretaria de Estado de Saúde** - CNPJ n. 02.955.271/0001-26, com recursos do **Fundo Especial de Saúde** - CNPJ n. 03.517.102/0001-77.

Detentor da Ata: **Mega Comercio De Produtos Hospitalares Eireli** - CNPJ/MF sob n. 07.729.499/0001-11.

Mega Comercio De Produtos Hospitalares Eireli

Item	Especificação	Fabricante	Quant. (ref 1 - un.)	Preço unit. R\$	Preço total R\$
005	Acetato de ciproterona - Dosagem: 50 mg; Apresentação: cápsula, comprimido ou drágea	BERGAMO	280	3,34	935,20
012	Acetato de leuprorrelina - Dosagem: 3,75 mg; Apresentação: pó liofilizado; Acompanha: 1 ampola de diluente + 1 seringa + 2 agulhas; Embalagem: frasco-ampola.	SANDOZ	7.696	281,00	2.162.576,00
Total Geral					2.163.511,20

Mauricio Simões Corrêa
Secretário de Estado de Saúde
Mato Grosso do Sul

EXTRATO DA ATA DE REGISTRO DE PREÇOS N. 001/FESA/2024-1

Processo nº: 27/003.536/2023
Procedimento Pregão Eletrônico n. 0024/2023
Licitatório:
Objeto:

O presente termo tem por objetivo e finalidade a aquisição de medicamentos, especificados no Termo de Referência (Anexo I "A"), em conformidade com as propostas vencedoras da licitação, visando a constituição do Sistema de Registro de Preços e firmando compromisso de fornecimento dos bens aos órgãos e entidades usuários do sistema, nas condições definidas no ato convocatório, seus anexos, propostas de preços e ata do Pregão Eletrônico n. 0024/2023, que integram este instrumento independente de transcrição, pelo prazo de validade do registro.

Fundamentação Legal: Lei Federal n. 10.520/02, subsidiariamente pela Lei n. 8.666/93, bem como, pelos Decretos Estaduais n. 15.327/2019 e n. 15.454/2020, Lei Federal 13.709/2018 e pelas condições do Edital e seus Anexos.

Data da assinatura da ATA: 07/05/2024.

Vigência: A vigência do presente instrumento será de **12 (doze) meses**, conforme o Decreto Estadual n. 15.454/2020, contados da data de publicação de seu extrato Diário Oficial do Estado de Mato Grosso do Sul.

Partes

Órgão Gerenciador: Estado de Mato Grosso do Sul - CNPJ n. 15.412.257/0001-28, por meio da **Secretaria de Estado de Saúde** - CNPJ n. 02.955.271/0001-26, com recursos do **Fundo Especial de Saúde** - CNPJ n. 03.517.102/0001-77.

Detentor da Ata: **Científica Médica Hospitalar LTDA.** - CNPJ 07.847.837/0001-10

Científica Médica Hospitalar LTDA.

Item	Especificação	Fabricante	Quant. (ref 1 - un.)	Preço unit. R\$	Preço total R\$
------	---------------	------------	----------------------	-----------------	-----------------

009	Sulfato de hidroxiquina - Dosagem: 400 mg; Apresentação: cápsula, comprimido ou drágea.	APSEN/REUQUINOL	223.320	0,95	212.154,00
-----	---	-----------------	---------	------	------------

Mauricio Simões Corrêa
Secretário de Estado de Saúde
Mato Grosso do Sul

EXTRATO DA ATA DE REGISTRO DE PREÇOS N. 001/FESA/2024-2

Processo nº: 27/003.635/2023
Procedimento Pregão Eletrônico n. 0024/2023
Licitatório:
Objeto:

O presente termo tem por objetivo e finalidade a aquisição de medicamentos, especificados no Termo de Referência (Anexo I "A"), em conformidade com as propostas vencedoras da licitação, visando a constituição do Sistema de Registro de Preços e firmando compromisso de fornecimento dos bens aos órgãos e entidades usuários do sistema, nas condições definidas no ato convocatório, seus anexos, propostas de preços e ata do Pregão Eletrônico n. 0024/2023, que integram este instrumento independente de transcrição, pelo prazo de validade do registro.

Fundamentação Legal: Lei Federal n. 10.520/02, subsidiariamente pela Lei n. 8.666/93, bem como, pelos Decretos Estaduais n. 15.327/2019 e n. 15.454/2020, Lei Federal 13.709/2018 e pelas condições do Edital e seus Anexos.

Data da assinatura da ATA: 30/04/2024.

Vigência: A vigência do presente instrumento será de **12 (doze) meses**, conforme o Decreto Estadual n. 15.454/2020, contados da data de publicação de seu extrato Diário Oficial do Estado de Mato Grosso do Sul.

Partes

Órgão Gerenciador: Estado de Mato Grosso do Sul - CNPJ n. 15.412.257/0001-28, por meio da **Secretaria de Estado de Saúde** - CNPJ n. 02.955.271/0001-26, com recursos do **Fundo Especial de Saúde** - CNPJ n. 03.517.102/0001-77.

Detentor da Ata: **Maêve Produtos Hospitalares Ltda** - CNPJ/MF sob n. 09.034.672/0001-92

Maêve Produtos Hospitalares Ltda

Item	Especificação	Fabricante	Quant. (ref 1 - un.)	Preço unit. R\$	Preço total R\$
003	Tartarato de Brimonidina 0,2%, Apresentação: solução oftálmica estéril, Embalagem: frasco com 5ml.	UNIAO QUIMICA	12.474	4,50	56.133,00
016	Naproxeno - Dosagem: 500 mg; Apresentação: cápsula, comprimido ou drágea.	UNIAO QUIMICA	30.230	0,49	14.812,70
Total Geral					70.945,70

Mauricio Simões Corrêa
Secretário de Estado de Saúde
Mato Grosso do Sul

EXTRATO DA ATA DE REGISTRO DE PREÇOS N. 001/FESA/2024-3

Processo nº: 27/003.635/2023
Procedimento Pregão Eletrônico n. 0024/2023.
Licitatório:

Objeto: O presente termo tem por objetivo e finalidade a aquisição de medicamentos, especificados no Termo de Referência (Anexo I "A"), em conformidade com as propostas vencedoras da licitação, visando a constituição do Sistema de Registro de Preços e firmando compromisso de fornecimento dos bens aos órgãos e entidades usuários do sistema, nas condições definidas no ato convocatório, seus anexos, propostas de preços e ata do Pregão Eletrônico n. 0024/2023, que integram este instrumento independente de transcrição, pelo prazo de validade do registro.

Fundamentação Legal: Lei Federal n. 10.520/02, subsidiariamente pela Lei n. 8.666/93, bem como, pelos Decretos Estaduais n. 15.327/2019 e n. 15.454/2020, Lei Federal 13.709/2018 e pelas condições do Edital e seus Anexos.

Data da assinatura da ATA: 02/05/2024

Vigência: A vigência do presente instrumento será de **12 (doze) meses**, conforme o Decreto Estadual n. 15.454/2020, contados da data de publicação de seu extrato Diário Oficial do Estado de Mato Grosso do Sul.

Partes

Órgão Gerenciador: **Estado de Mato Grosso do Sul** - CNPJ n. 15.412.257/0001-28, por meio da **Secretaria de Estado de Saúde** - CNPJ n. 02.955.271/0001-26, com recursos do **Fundo Especial de Saúde** - CNPJ n. 03.517.102/0001-77.

Detentor da Ata: **Cirúrgica Paranaíba Ltda** - CNPJ/MF sob n. 30.766.874/0001-15.

Cirúrgica Paranaíba Ltda

Item	Especificação	Fabricante	Quant. (ref 1 - un.)	Preço unit. R\$	Preço total R\$
011	Isotretinoína - Dosagem: 20 mg; Apresentação: cápsula, comprimido ou drágea.	EUROFARMA/ GENÉRICO/ 1004314240010	107.700	1,59	171.243,00

Maurício Simões Corrêa
Secretário de Estado de Saúde
Mato Grosso do Sul

EXTRATO DA ATA DE REGISTRO DE PREÇOS N. 001/FESA/2024-4

Processo nº: **27/003.635/2023**
Procedimento Licitatório: Pregão Eletrônico n. 0024/2023

Objeto: O presente termo tem por objetivo e finalidade a aquisição de medicamentos, especificados no Termo de Referência (Anexo I "A"), em conformidade com as propostas vencedoras da licitação, visando a constituição do Sistema de Registro de Preços e firmando compromisso de fornecimento dos bens aos órgãos e entidades usuários do sistema, nas condições definidas no ato convocatório, seus anexos, propostas de preços e ata do Pregão Eletrônico n. 0024/2023, que integram este instrumento independente de transcrição, pelo prazo de validade do registro.

Fundamentação Legal: Lei Federal n. 10.520/02, subsidiariamente pela Lei n. 8.666/93, bem como, pelos Decretos Estaduais n. 15.327/2019 e n. 15.454/2020, Lei Federal 13.709/2018 e pelas condições do Edital e seus Anexos.

Data da assinatura da ATA: 30/04/2024

Vigência: A vigência do presente instrumento será de **12 (doze) meses**, conforme o Decreto Estadual n. 15.454/2020, contados da data de publicação de seu extrato Diário Oficial do Estado de Mato Grosso do Sul.

Partes

Órgão Gerenciador: **Estado de Mato Grosso do Sul** - CNPJ n. 15.412.257/0001-28, por meio da **Secretaria de Estado de Saúde** - CNPJ n. 02.955.271/0001-26, com recursos do **Fundo Especial de Saúde** - CNPJ n. 03.517.102/0001-77.

Detentor da Ata: **Riobahiafarma Comércio e Distribuição de Produtos Médicos e Cosméticos LTDA** - CNPJ/MF sob n. 15.145.035/0001-96

Riobahiafarma Comércio e Distribuição de Produtos Médicos e Cosméticos

Item	Especificação	Fabricante	Quant. (ref 1 - un.)	Preço unit. R\$	Preço total R\$
008	Gabapentina - Dosagem: 300 mg; Apresentação: cápsula, comprimido ou drágea.	AUROBINDO/GENERICO	1.246.140	0,30	373.842,00

Mauricio Simões Corrêa
Secretário de Estado de Saúde
Mato Grosso do Sul

EXTRATO DA ATA DE REGISTRO DE PREÇOS N. 001/FESA/2024-5

Processo nº: 27/003.635/2023
Procedimento: Pregão Eletrônico n. 0024/2023
Licitatório:
Objeto:

O presente termo tem por objetivo e finalidade a aquisição de medicamentos, especificados no Termo de Referência (Anexo I "A"), em conformidade com as propostas vencedoras da licitação, visando a constituição do Sistema de Registro de Preços e firmando compromisso de fornecimento dos bens aos órgãos e entidades usuários do sistema, nas condições definidas no ato convocatório, seus anexos, propostas de preços e ata do Pregão Eletrônico n. 0024/2023, que integram este instrumento independente de transcrição, pelo prazo de validade do registro.

Fundamentação Legal: Lei Federal n. 10.520/02, subsidiariamente pela Lei n. 8.666/93, bem como, pelos Decretos Estaduais n. 15.327/2019 e n. 15.454/2020, Lei Federal 13.709/2018 e pelas condições do Edital e seus Anexos.

Data da assinatura da ATA: 07/05/2024

Vigência: A vigência do presente instrumento será de **12 (doze) meses**, conforme o Decreto Estadual n. 15.454/2020, contados da data de publicação de seu extrato Diário Oficial do Estado de Mato Grosso do Sul.

Partes

Órgão Gerenciador: **Estado de Mato Grosso do Sul** - CNPJ n. 15.412.257/0001-28, por meio da **Secretaria de Estado de Saúde** - CNPJ n. 02.955.271/0001-26, com recursos do **Fundo Especial de Saúde** - CNPJ n. 03.517.102/0001-77.

Detentor da Ata: **Sulmedic Comércio de Medicamentos LTDA** - CNPJ n. 09.944.371/0003-68

Sulmedic Comércio de Medicamentos LTDA

Item	Especificação	Fabricante	Quant. (ref 1 - un.)	Preço unit. R\$	Preço total R\$
010	Hidroxiureia - Dosagem: 500 mg; Apresentação: cápsula, comprimido ou drágea.	EMS/ TEPEV	79.900	1,44	115.056,00

Mauricio Simões Corrêa
Secretário de Estado de Saúde
Mato Grosso do Sul

EXTRATO DA ATA DE REGISTRO DE PREÇOS N. 001/FESA/2024-6

Processo nº: 27/003.635/2023
Procedimento: Pregão Eletrônico n. 0024/2023
Licitatório:

Objeto: O presente termo tem por objetivo e finalidade a aquisição de medicamentos, especificados no Termo de Referência (Anexo I "A"), em conformidade com as propostas vencedoras da licitação, visando a constituição do Sistema de Registro de Preços e firmando compromisso de fornecimento dos bens aos órgãos e entidades usuários do sistema, nas condições definidas no ato convocatório, seus anexos, propostas de preços e ata do Pregão Eletrônico n. 0024/2023, que integram este instrumento independente de transcrição, pelo prazo de validade do registro.

Fundamentação Legal: Lei Federal n. 10.520/02, subsidiariamente pela Lei n. 8.666/93, bem como, pelos Decretos Estaduais n. 15.327/2019 e n. 15.454/2020, Lei Federal 13.709/2018 e pelas condições do Edital e seus Anexos.

Data da assinatura da ATA: 30/04/2024

Vigência: A vigência do presente instrumento será de **12 (doze) meses**, conforme o Decreto Estadual n. 15.454/2020, contados da data de publicação de seu extrato Diário Oficial do Estado de Mato Grosso do Sul.

Partes

Órgão Gerenciador: **Estado de Mato Grosso do Sul** - CNPJ n. 15.412.257/0001-28, por meio da **Secretaria de Estado de Saúde** - CNPJ n. 02.955.271/0001-26, com recursos do **Fundo Especial de Saúde** - CNPJ n. 03.517.102/0001-77.

Detentor da Ata: **Cristália Produtos Químicos Farmacêuticos Ltda.** - CNPJ n. 44.734.671/0022-86

Cristália Produtos Químicos Farmacêuticos Ltda.

Item	Especificação	Fabricante	Quant. (ref 1 - un.)	Preço unit. R\$	Preço total R\$
013	Sulfato de morfina - Dosagem: 10 mg; Apresentação: cápsula, comprimido ou drágea.	CRISTÁLIA/DIMORF 10 MG.	358.650	0,49	175.738,50
014	Sulfato de morfina - Dosagem: 30 mg; Apresentação: cápsula, comprimido ou drágea.	CRISTÁLIA/DIMORF 30 MG.	113.100	1,34	151.554,00
Total Geral					327.292,50

Mauricio Simões Corrêa
Secretário de Estado de Saúde
Mato Grosso do Sul

Secretaria de Estado de Meio Ambiente, Desenvolvimento, Ciência, Tecnologia e Inovação**EXTRATO - TERMO DE COLABORAÇÃO**

NÚMERO CADASTRAL: 592/2024

PROCESSO N. 83.018.712-2024

PARTES: O ESTADO DE MATO GROSSO DO SUL por intermédio da Secretaria de Estado de Meio Ambiente, Desenvolvimento, Ciência, Tecnologia e Inovação (SEMADESC), inscrita no CNPJ sob o n. 27.351.589/0001-29, com recursos do Fundo para o Desenvolvimento das Culturas de Milho e Soja (FUNDEMS), inscrito no CNPJ sob o n. 13.188.646/0001 e a Fundação MS para Pesquisa e Difusão de Tecnologias Agropecuárias, inscrita no CNPJ sob o n. 37.213.139/0001-23.

OBJETO: A concessão de apoio financeiro ao Projeto denominado "SHOWTEC 2024, conforme detalhado no Plano de Trabalho.

AMPARO LEGAL: Lei Federal n. 13.019/2014, Decreto Estadual n. 14.494, de 2 de junho de 2016 e Resolução SEFAZ n. 2.733, de 6 de junho de 2016.

VALOR: R\$ 500.000,00 (quinhentos mil reais).

DOTAÇÃO ORÇAMENTÁRIA: Funcional Programática 10.83904.20.608.2216.6184.0001, Fonte 0179981401, Natureza de Despesa 33504101, Nota de Empenho 2024NE000016, de 20 de maio de 2024.

VIGÊNCIA: A contar da data de assinatura até 30 de junho de 2024.

DATA DA ASSINATURA: 20 de maio de 2024.

ASSINAM:

Pela **ADMINISTRAÇÃO:** Walter Benedito Carneiro Junior, CPF n. 609.xxx.xxx-87

Pela **ORGANIZAÇÃO PARCEIRA:** Alex Marcel Melotto, CPF n. 011.xxx.xxx-65

Secretaria de Estado de Justiça e Segurança Pública**EXTRATO DO PRIMEIRO TERMO ADITIVO AO TERMO DE COOPERAÇÃO TÉCNICA Nº 001/2022/GMD**

Processo n: 31.028.397.2024

Partes: O Estado de Mato Grosso do Sul, por intermédio da Secretaria de Estado de Justiça e Segurança Pública - SEJUSP-MS, CNPJ sob n. 03.015.475/0001-40, com sede na Avenida do Poeta, Bloco VI, Parque dos Poderes, Campo Grande/MS, com a interveniência da Polícia Militar do Estado de Mato Grosso do Sul e a Secretaria de Estado de Educação, e do outro lado o Município de Dourados-MS, com a interveniência da Guarda Municipal de Dourados - GMD.

Objeto: Prorrogação do prazo de vigência do Termo de Cooperação Mútua n. 001/2022/GMD, pelo período de 02 (dois) anos, com início em 13/05/2024 e término em 13/05/2026, renovável, através de outros Termos Aditivos, respeitado o tempo máximo de 60 (sessenta) meses.

Amparo Legal: Lei n. 8.666 de 21 de junho de 1993, no Decreto Estadual n. 11.261, de 16 de junho de 2003 e alterações posteriores, e Resolução SEFAZ n. 2.093/2007.

Vigência: 02 (dois) anos.

Assinatura: 13/05/2024

Assinam: **ANTONIO CARLOS VIDEIRA**
Secretário de Estado de Justiça e Segurança Pública - MS
HÉLIO QUEIROZ DAHER
Secretário de Estado de Educação - MS
RENATO DOS ANJOS GARNES
Comandante-Geral da Polícia Militar - MS
ALAN AQUINO GUEDES DE MENDONÇA
Prefeito do Município de Dourados - MS
LILIANE GRAZIELE CESPEDES DE SOUZA NASCIMENTO
Diretora-Geral da Guarda Municipal de Dourados - GMD

EXTRATO DO PRIMEIRO TERMO ADITIVO AO TERMO DE COOPERAÇÃO TÉCNICA

Processo n: 31.028.397.2024

Partes: O Estado de Mato Grosso do Sul, por intermédio da Secretaria de Estado de Justiça e Segurança Pública - SEJUSP-MS, CNPJ sob n. 03.015.475/0001-40, com sede na Avenida do Poeta, Bloco VI, Parque dos Poderes, Campo Grande/MS, e do outro lado o Município de Dourados-MS, CNPJ SOB N. 03.155.926/0001-44.

Objeto: Prorrogação do prazo de vigência do Termo de Cooperação Técnica, pelo período de 02 (dois) anos, com início em 17/05/2024 e término em 17/05/2026, renovável, através de outros Termos Aditivos, respeitado o tempo máximo de 60 (sessenta) meses e alterar a cláusula 3.1.2.

Amparo Legal: Lei n. 8.666 de 21 de junho de 1993, no Decreto Estadual n. 11.261, de 16 de junho de 2003 e alterações posteriores, Resolução SEFAZ n. 2.093/2007, e na Lei n. 9.47, de 16 de julho de 1997.

Vigência: 02 (dois) anos.

Assinatura: 17/05/2024

Assinam: **ANTONIO CARLOS VIDEIRA**
Secretário de Estado de Justiça e Segurança Pública - MS
ALAN AQUINO GUEDES DE MENDONÇA
Prefeito do Município de Dourados - MS

**EDITAL DE CIÊNCIA DE ELIMINAÇÃO DE DOCUMENTOS DE ARQUIVO Nº 063/2024
COMISSÃO DE AVALIAÇÃO DE DOCUMENTOS DE ARQUIVO - CADA - SEJUSP/MS**

Órgão Produtor: SECRETARIA DE ESTADO DE JUSTIÇA E SEGURANÇA PÚBLICA- SEJUSP/MS.

O Coordenador da Comissão de Avaliação de Documentos de Arquivo, designado por meio da RESOLUÇÃO "P" SEJUSP/MS/Nº 423 de 21 de setembro de 2023 publicada no Diário Oficial do Estado nº 11.278, de 25/09/2023, de acordo com a Relação de Eliminação de Documentos nº 063/2024, autorizada pelo Senhor Secretário de Estado de Justiça e Segurança Pública - SEJUSP/MS, e em conformidade com os prazos estabelecidos na **Tabela de Temporalidade de Documentos da Administração Pública do Poder Executivo do Estado de Mato Grosso do Sul**, referentes às atividades meio, conforme Decreto Estadual nº 15.721 de 09/07/2021, torna público

para conhecimento dos interessados que, a partir do 30º (trigésimo) dia subsequente à data de publicação deste Edital, a Coordenadoria de Contratações, Contratos, Materiais e Patrimônio (CCMP) da **Secretaria de Estado de Justiça e Segurança Pública – SEJUSP/MS**, eliminará os documentos relacionados no quadro abaixo, deste Edital, observando-se que:

Os interessados poderão requerer ao Coordenador da Comissão de Avaliação de Documentos de Arquivo – CADA - SEJUSP/MS, às suas expensas, no prazo citado, o desentranhamento de documentos ou cópias de peças do processo, desde que tenha qualificação e demonstração de legitimidade do pedido.

RELAÇÃO DE DOCUMENTOS:**UNIDADE AVALIADORA: CADA/SEJUSP/MS – Processo N°31/007.058/2024.**

Classe	Subclasse	Assunto	Tipo Documental	Data Limite		Quantidade	Unidade de Medida	Observações
				Início	Fim			
7	7.1	7.1.9	7.1.9.1	2012	2017	05	Caixas	Original/cópia

Informações Correlatas

Documento avulso de teor informativo descontínuo, Ofícios Expedidos e Recebidos, Comunicação Interna – CI, Circular, Memorando, etc.

Classe	Subclasse	Assunto	Tipo Documental	Data Limite		Quantidade	Unidade de Medida	Observações
				Início	Fim			
4	4.1	4.1.3	4.1.3.1	2003	2005	15	Processos	Original

Informações Correlatas

31/001.247/2003; 31/001.270/2003; 31/001.274/2003; 31/001.258/2003; 31/001.297/2003; 31/001.364/2003; 31/001.298/2003; 31/001.344/2003; 31/001.356/2003; 31/001.345/2003; 31/001.376/2003; 31/001.374/2003; 31/000.896/2005; 31/000.882/2005; 31/000.897/2005.

Classe	Subclasse	Assunto	Tipo Documental	Data Limite		Quantidade	Unidade de Medida	Observações
				Início	Fim			
4	4.5	4.5.8	4.5.8.10	2012	2012	06	Processos	Original

Informações Correlatas

31/054.436/2012; 31/054.440/2012; 31/054.438/2012; 31/054.435/2012; 31/054.446/2012; 31/054.443/2012.

Classe	Subclasse	Assunto	Tipo Documental	Data Limite		Quantidade	Unidade de Medida	Observações
				Início	Fim			
4	4.1	4.1.4	4.1.4.6	2001	2003	05	Processos	Original

Informações Correlatas

31/000.614/2001; 31/001.271/2003; 31/001.256/2003; 31/001.358/2003; 31/001.357/2003;

Classe	Subclasse	Assunto	Tipo Documental	Data Limite		Quantidade	Unidade de Medida	Observações
				Início	Fim			
5	5.2	5.2.11	5.2.11.25	2003	2010	04	Processos	Original

Informações Correlatas

31/001.162/2003; 31/056.049/2010; 31/056.050/2010; 31/056.048/2010.

Classe	Subclasse	Assunto	Tipo Documental	Data Limite		Quantidade	Unidade de Medida	Observações
				Início	Fim			
4	4.1	4.1.4	4.1.4.3	2003	2005	04	Processos	Original

Informações Correlatas

31/001.347/2003; 31/001.409/2005; 31/001.410/2005; 31/001.408/2005.

Classe	Subclasse	Assunto	Tipo Documental	Data Limite		Quantidade	Unidade de Medida	Observações
				Início	Fim			
4	4.1	4.1.3	4.1.3.4	2003	2003	03	Processos	Original

Informações Correlatas

31/001.346/2003; 31/001.375/2003; 31/001.162/2003 (Vol. I e II).

Obs: Massa documental oriunda do Arquivo-Geral – SEJUSP/MS, através do Memorando de Eliminação de Documentos nº026 de 18/03/2024.

Campo Grande/MS, 20 de maio de 2024

JOÃO CARLOS GUASSO

Coordenador da Comissão de Avaliação de Documentos de Arquivo – CADA/SEJUSP/MS

LELIANE SANTOS DA COSTA
Supervisora

Corpo de Bombeiros Militar de Mato Grosso do Sul

EDITAL DE INTIMAÇÃO

Pelo presente edital, o Sr. Nilton César Caetano de Oliveira, RG:169XX2273/SSPSP, residente e domiciliada a Av. Julio de Castilho, 3228 – Bairro Lar do Trabalhador– Campo Grande MS, fica intimado para, no prazo de 02 (dois), dias contados do 1º (primeiro) dia da publicação deste, a comparecer no Quartel da Costa e Silva, 901 – Vila Progresso, sala da B-4, referente ao processo administrativo de Inquérito técnico 004/IT/1ºGBM/CORREG/2024 de 29/05/2024, para ser ouvido como testemunha em acidente ocorrido com viatura UR-148, do Corpo de Bombeiros Militar e uma moto YAMAHA, PL OOT6329/MS. Fica ciente ainda que nos termos da Lei lhe é facultada vista ao processo em comento.

1º GRUPAMENTO DE BOMBEIROS MILITAR-CBM/MS Avenida Costa e Silva, 901 - Vila Progresso CEP: 79050-010
Horário de Funcionamento: 07:30h às 12:00h Telefone: (0xx67) 98199-3713.

Maximiliano Barros Rodrigues – 1º Ten QAOBM
Responsável pelo Inquérito Técnico
1º Grupamento de Bombeiros

ATOS NORMATIVOS DA ADMINISTRAÇÃO INDIRETA**Agência Estadual de Metrologia****Extrato do I Termo Aditivo ao Contrato 0001/2024/AEM-MS****Nº Cadastral 23764**

Processo: 83/003.026/2024

Partes: O Estado do Mato Grosso do Sul por intermédio da Agência Estadual de Metrologia - MS e JJ IMPRESSORAS LTDA.

Objeto: O presente termo tem por objeto a prorrogação da vigência contratual por acordo entre as partes, por mais 01 mês.

Amparo Legal: O presente termo decorre de autorização da Diretora de Administração e Finanças da AEM/MS-INMETRO, conforme e-mail constantes aos autos, com manifestação do setor competente, amparado legalmente em parecer jurídico.

Ordenador de Despesas: Marcos Henrique Derzi Wasilewski

Do Prazo: Fica o presente Contrato prorrogado por 01 (um) mês a contar de 01/05/2024 a 31/05/2024.

Data da Assinatura: 30/04/2024

Assinam: Marcos Henrique Derzi Wasilewski e Juliene Pareira Ivo Sobrinho

Agência Estadual de Regulação de Serviços Públicos de Mato Grosso do Sul**Termo de Notificação***Auto de Infração nº 7622**Processo nº: 51/003.861/2024.**Autuado (a): NYLTON AMADO FERNANDES – ME.**Enquadramento Legal: Art. 126, inciso IV, alínea "a", do Anexo Único do Decreto Estadual nº 9.234/1998.**Infração: Realização de transporte de passageiros sem autorização específica.**Data e hora da autuação: 08/04/2024, às 06h55min.**Local da Infração: BR 289, KM 89 – Amambai/MS**Placa do veículo: KRC 7685**Valor da multa: 100 (cem) UFERMS.*

Da Notificação: Notifica-se o (a) autuado (a) a, no prazo de 20 (vinte) dias contados desta publicação, apresentar defesa/recurso endereçado à Câmara de Julgamento da AGEMS, nos termos do § 2º, do art. 13, da Lei Estadual nº 2.363/2001.

Data: 20 de maio de 2024.

Agência de Desenvolvimento Agrário e Extensão Rural

EXTRATO REFERENTE À REVOGAÇÃO DO TERMO DE CESSÃO DE USO Nº 004/2022

PROCESSO 71/026852/2022

- Partes:** O Estado de MS por meio da Agência de Desenvolvimento Agrário e Extensão Rural - AGRAER - CNPJ nº. 03.981.081/0001-46, sediada em Campo Grande - MS e o Município de **Aral Moreira** - CNPJ nº. 03.759.271/0001-13.
- Objeto:** Constitui objeto do presente a Revogação do Termo de Cessão de Uso nº 004/2022 cujo rol de bens é composto por 01 (um) Trator 85cv, patrimônio n. 121.257, 01 (uma) carreta agrícola, patrimônio n. 121.207, 01 (uma) calcareadeira, patrimônio n. 121.184 e 01 (uma) ensiladeira colhedora de forragem, patrimônio n. 121.359, de propriedade da Agraer, em virtude da formalização, no âmbito do processo nº 83.014.402-2024, do Acordo de Cooperação Técnica nº 014/2024, em vigência desde 02/05/2024.
- Amparo Legal:** Lei Federal 14.133/2021, Decreto Estadual 16.295/2023.
- Data de Assinatura:** 16/05/2024
- Assina:** **Washington Willeman de Souza**, pela Agraer.

EXTRATO REFERENTE AO TERMO DE COOPERAÇÃO TÉCNICA Nº. 006/2024

PROCESSO 83.057.623-2023

- Partes:** A Agência de Desenvolvimento Agrário e Extensão Rural - AGRAER - CNPJ nº 03.981.081/0001-46, sediada em Campo Grande - MS e o Município de Terenos - CNPJ nº 03.501.582/0001-88.
- Objeto:** Termo de Cooperação Técnica de ATER.
- Amparo Legal:** Lei Federal 12.188/2010.
- Vigência:** 20/05/2024 a 20/05/2026.
- Data da Assinatura:** 20/05/2024.
- Assinam:** **Washington Willeman de Souza**, pela AGRAER e **Henrique Wancura Budke**, pelo Município.

Fica revogado o Termo de Cooperação Técnica n. 031/2017 em virtude da celebração do Termo de Cooperação Técnica nº 006/2024.

EXTRATO REFERENTE AO ACORDO DE COOPERAÇÃO TÉCNICA Nº. 003/2024

PROCESSO 83.000.256-2024

- Partes:** A Agência de Desenvolvimento Agrário e Extensão Rural - AGRAER - CNPJ nº 03.981.081/0001-46, sediada em Campo Grande - MS e o Município de Taquarussu - CNPJ n. 03.923.703/0001-80.
- Objeto:** Constitui objeto do presente Acordo de Cooperação Técnica, 01 (um) pulverizador, patrimônio n. 01388664, de propriedade da AGRAER.
- Amparo Legal:** Decretos Estaduais n. 11.261/2003, n. 16.268/2023 e n. 16.295/2023.
- Vigência:** 20/05/2024 a 20/05/2026.
- Data da Assinatura:** 20/05/2024.
- Assinam:** **Washington Willeman de Souza**, pela AGRAER e **Clóvis José do Nascimento**, pelo Município.

EXTRATO REFERENTE AO TERMO DE AUTORIZAÇÃO DE USO Nº. 001/2024

PROCESSO 83.005.179-2024

- Partes:** O Estado de MS por meio da Agência de Desenvolvimento Agrário e Extensão Rural - AGRAER - CNPJ nº. 03.981.081/0001-46, sediada em Campo Grande - MS e **Lenice Dias Barbosa** - CPF nº 570.***.***-68.
- Objeto:** Constitui objeto do presente Termo de Autorização de Uso, 01 (uma) ordenhadeira, patrimônio n. 00322080, de propriedade da Agraer.
- Amparo Legal:** Decretos Estaduais n. 11.261/2003, n. 16.268/2023 e n. 16.295/2023.
- Vigência:** 20/05/2024 a 20/05/2026.
- Data da Assinatura:** 20/05/2024.
- Assinam:** **Washington Willeman de Souza**, pela AGRAER e **Lenice Dias Barbosa**.

Agência Estadual de Defesa Sanitária Animal e Vegetal

PORTARIA/DIPOA/IAGRO/MS Nº 006 DE 16 DE MAIO DE 2024.

Aprova o credenciamento da empresa mencionada e dá outras providências.

O DIRETOR-PRESIDENTE DA AGÊNCIA ESTADUAL DE DEFESA SANITÁRIA ANIMAL E VEGETAL – IAGRO, no uso de suas atribuições legais;

R E S O L V E:

Art. 1º. Aprovar o credenciamento na Agência Estadual de Defesa Sanitária Animal e Vegetal – IAGRO, para realização de análise fiscal de água de abastecimento, sob nº 004 ao Laboratório **BioLaqua Ambiental LTDA**, Processo nº 83.014.255-2024, estabelecido na Avenida Presidente Ernesto Geisel, nº 1257, Bairro Jardim Jacy, CEP 79006-820, município de Campo Grande/MS, CNPJ nº 10.246.520/0001-32, tendo como representante legal/Responsável Técnica do Laboratório, a Sr.ª Maria Aparecida Cabral Seixas, CPF nº XXX.474. XXX-68, o referido credenciamento está fundamentado na Portaria/IAGRO/MS nº 3.626, de 02 outubro de 2019.

Art. 2º. Esta Portaria entra em vigor na data de sua publicação.

Campo Grande, 16 de maio de 2024.

DANIEL DE BARBOSA INGOLD

Diretor Presidente /IAGRO

Republica-se por incorreção.

PORTARIA IAGRO/MS/Nº 3732, DE 16 DE MAIO DE 2024

Altera o Art. 1º da Portaria IAGRO/MS/Nº 3.690 de 28 de junho de 2022 e mantém o Art. 1º da Portaria nº 3.716 de 18 de outubro de 2023.

O DIRETOR- PRESIDENTE DA AGÊNCIA ESTADUAL DE DEFESA SANITARIA ANIMAL E VEGETAL – IAGRO, no uso de suas atribuições legais e, Considerando a Portaria/IAGRO/MS Nº 1.426, de 15 de fevereiro de 2008, que cria Unidades regionais no âmbito da Agência Estadual de Defesa Sanitária Animal e Vegetal – IAGRO e Considerando a necessidade de adequar a divisão administrativa da IAGRO em consonância com a estrutura atual de recursos físicos e humanos;

RESOLVE: Art. 1º Transferir a Unidade Regional da IAGRO em Rio Verde do MT para o município de Coxim.

Art. 2º Manter a Unidade Local de Alcinópolis na Unidade Regional de Costa Rica.

Art. 3º As Unidades Regionais, terão alcance territorial junto às Unidades Locais, nos municípios, conforme o ANEXO ÚNICO desta portaria.

Art. 3º. Esta Portaria entra em vigor a partir da data de sua publicação.

Campo Grande, 16 de maio de 2024.

DANIEL DE BARBOSA INGOLD

Diretor-Presidente da IAGRO

ANEXO ÚNICO

PORTARIA/IAGRO/MS Nº3732, DE 16 DE MAIO DE 2024.

UNIDADE REGIONAL	UNIDADE LOCAL
Amambai	Amambai Aral Moreira Coronel Sapucaia Laguna Carapã Paranhos Sete Quedas Tacuru

Aquidauana	Aquidauana Anastácio Corumbá Dois Irmãos do Buriti Ladário Miranda
Bonito	Bodoquena Bonito Guia Lopes da Laguna Jardim Nioaque
Campo Grande	Bandeirantes Camapuã Campo Grande Corguinho Jaruari Nova Alvorada do Sul Ribas do Rio Pardo Rochedo Sidrolândia Terenos
Costa Rica	Alcinópolis Cassilândia Chapadão do Sul Costa Rica Figueirão Inocência Paraíso das Águas Paranaíba
Dourados	Deodápolis Douradina Dourados Fátima do Sul Glória de Dourados Itaporã Jateí Maracajú Rio Brilhante Vicentina
Naviraí	Caarapó Eldorado Iguatemi Itaquiraí Japorã Juti Mundo Novo Naviraí
Nova Andradina	Anaurilândia Angélica Batayporã Ivinhema Nova Andradina Novo Horizonte do Sul Taquarussu
Ponta Porã	Antônio João Bela Vista Caracol Ponta Porã Porto Murтинho

Coxim	Coxim Pedro Gomes Rio Negro Rio Verde do MT São Gabriel do Oeste Sonora
Três Lagoas	Água Clara Aparecida do Taboado Bataguassu Brasilândia Santa Rita do Pardo Selvíria Três lagoas

Companhia de Gás do Estado de Mato Grosso do Sul

A COMPANHIA DE GÁS DO ESTADO DE MS-MSGÁS, por meio do Diário Oficial Eletrônico instituído como veículo oficial de publicação do Estado, conforme a Lei nº 3.394/2007, torna público para conhecimento dos interessados:

EXTRATO DE CONTRATO Nº CT-010/2024 - Processo Administrativo Nº 055/2024-D

CONTRATADO: COOPERTAXI - COOPERATIVA DOS CONDUTORES AUTÔNOMOS DE VEÍCULOS RODOVIÁRIOS E TAXI DE CAMPO GRANDE - MS.

OBJETO: Prestação de serviço de transporte para os empregados, terceirizados e estagiários e outras necessidades administrativas (Serviço de TAXI), em Campo Grande/MS.

VALOR: R\$ 11.000,00 (onze mil reais).

Gerenciamento: CID ANTUNES DA COSTA NETO - Matrícula: 000195;

Fiscalização: REINALDO CARMONA – Matrícula: 000092, ROSIMEIRE DE ARAUJO GOMES CAMARGO – Matrícula: 000185 e SUIANY DE OLIVEIRA BRAUN – Matrícula: 000157.

DATA DA ASSINATURA: documento emitido em 16/05/2024, com efeitos a partir de sua publicação no DOEMS.

ASSINAM: Rui Pires Dos Santos e Bernadete Martins Gaspar Rangel – MSGÁS.

Flávio Marcio de Oliveira Panissa e Delvair Fronio– COOPERTAXI

Empresa de Saneamento de Mato Grosso do Sul Sociedade Anônima

EXTRATO DO TERMO ADITIVO Nº 001/2024 – CONTRATO Nº 792/2023 – CELEBRADO ENTRE A SANESUL E A ST SERVIÇOS EM CONSTRUÇÃO EIRELI. OBJETO: Reprogramação dos itens do projeto com acréscimo no valor de R\$ 40.347,43, e o aditivo dos prazos de vigência e execução por mais 03 meses. PROCESSO: Nº 670/2023/GEQAE/SANESUL. DATA DA ASSINATURA: 14.05.2024. ASSINAM: CONTRATANTE: Sr. Leopoldo Godoy do Espírito Santo, Sr. Madson Roberto Pereira Valente. CONTRATADA: Sr. Gutterres Alves Pereira.

EXTRATO DO TERMO ADITIVO Nº 002/2024 – CONVÊNIO Nº 007/2020 – CELEBRADO ENTRE A SANESUL E A FEDERAÇÃO DAS APAES DO ESTADO DE MATO GROSSO DO SUL - FEAPAES. OBJETO: Prorrogação do convênio por mais 12 meses. PROCESSO: Nº 368/2020/GECO/SANESUL. DATA DA ASSINATURA: 14.05.2024. ASSINAM: CONCEDENTE: Sr. Leopoldo Godoy do Espírito Santo, Sr. Madson Roberto Pereira Valente. CONVENIENTE: Sr. Antonio José dos Santos Neto.

EXTRATO DO TERMO DE COMPROMISSO Nº 015/2024 - CELEBRADO ENTRE A VGM EMPREENDIMENTOS IMOBILIÁRIOS LTDA E A SANESUL. OBJETO: O COMPROMITENTES assumem, no ato do recebimento da Carta de Aprovação nº 127/2024/COESG/GEPRO/DEMAM, juntamente com o presente termo, o compromisso de realizar integralmente as obras necessárias para a execução de sistema de esgotamento sanitário no empreendimento denominado "LOTEAMENTO Residencial Ouro Branco Residence" localizado em Dourados/MS, para atender os 571 lotes, objeto da matrícula de nº 110.399 do Cartório de Registro de Imóveis da Comarca de Dourados/MS. DATA DE ASSINATURA: 17.05.2024. PROCESSO Nº 463/2024/GEPRO/SANESUL. ASSINAM: COMPROMISSÁRIA: Sr. Leopoldo Godoy do Espírito Santo. COMPROMITENTE: Sr. Valdemar Perez Junior.

EXTRATO DO CONTRATO Nº 315/2024 – DISPENSA DE LICITAÇÃO, artigo 144, I do RILC e 29, I da Lei 13.303/2016. CELEBRADO ENTRE A SANESUL E A SIDROMETAL CONSTRUTORA LTDA. OBJETO: Prestação de serviços para execução de urbanização do poço SID-004 na cidade de Sidrolândia/MS. VALOR: R\$ 130.887,36. RECURSOS: Próprios. CONTA: 4301. PRAZO: A vigência da presente contratação é de 180 dias, contados da assinatura do Contrato e 150 dias de execução, contados da emissão da Ordem de Serviço. PROCESSO Nº 357/2024/GERJA/SANESUL. DATA DA ASSINATURA: 19.05.2024. ASSINAM: CONTRATANTE: Sr. Leopoldo Godoy do Espírito Santo, Sr. Madson Roberto Pereira Valente. CONTRATADA: Sr. Volmei Rodighero.

EXTRATO DO TERMO DE DESIGNAÇÃO – GESTOR/FISCAL

Conforme artigo nº 197 do Regulamento Interno de Licitações e Contratos (RILC) – SANESUL, o Diretor da área competente resolve:

1º- Designar os empregados, Tiago Gonçalves Moraes CPF nº 000.191.661-09 como de gestor do contrato; Juliano Nolasco Carneiro, CPF nº 070.053.171-81 como fiscal titular do contrato e Márcio Antonio da Cruz, CPF nº 970.556.708-53 como fiscal suplente do contrato, para exercer as atividades de orientação, gerenciamento e fiscalização do Contrato 315/2024.

2º- O fiscal suplente atuará como fiscal do contrato na ausência e nos impedimentos eventuais do titular.

3º- Na ausência do gestor do contrato o fiscal titular atuará nas atribuições inerentes deste.

Campo Grande (MS), 17 de maio de 2024.

Madson Roberto Pereira Valente

Diretor Comercial e de Operações

Fundação de Desporto e Lazer de Mato Grosso do Sul**EXTRATO DO SEGUNDO TERMO ADITIVO DO CONVÊNIO Nº 31.864 /2022.**

Processo nº: 51/001.184/2022

Partes: **FUNDAÇÃO DE DESPORTO E LAZER DE MATO GROSSO DO SUL** CNPJ/MF sob o nº 26.857.516/0001-40 – GESTORA DO **FIE/MS** CNPJ/MF nº 04.693.592/0001-25 e **PREFEITURA MUNICIPAL DE ITAQUIRAÍ**, CNPJ/MF sob o nº 15.403.041/0001-04 em Itaquirá/MS.

Objeto: O presente termo tem por objeto a alteração da qualificação das partes e cláusula segunda incluindo como INTERVENIENTE A Agência Estadual de Gestão de empreendimento e suas atribuições.

Amparo Legal: Decreto Estadual nº 11.261 de 16 de junho de 2003 e alterações posteriores, na Lei Federal nº 8.666 de 21 de junho de 1993, e alterações posteriores, Lei Estadual nº 2.281 de 11 de setembro de 2001 e alterações, Decreto nº. 12.803 de 18 de agosto de 2009 e suas alterações, na Resolução SEFAZ nº 2093 de 24 de outubro de 2007 e alterações.

Data da assinatura: 09.05.2024.

Assinam: Herculano Borges Daniel – CPF Nº xxx.343.541-xx, Thalles HenriqueTomazelli – CPF Nº xxx.770.011-xx e Mauro Azambuja Rondon Flores CPF Nº XXX.159.821-XX.

Fundação de Turismo de Mato Grosso do Sul**TERMO DE DESIGNAÇÃO DE FISCAL E GESTOR DE CONTRATO**

1. Trata-se de designação de servidores para gestão e fiscalização, nos termos do art. 117 da Lei nº 14.133 de 01 de abril de 2021.

2. Ficam designados os servidores abaixo indicados para exercer a função de gestor e fiscal do contrato celebrado entre a FUNDAÇÃO DE TURISMO DE MS. (FUNDTUR/MS) e B2LIVE EVENTOS E LIVE MARKETING EIRELI ME.

GESTOR DO CONTRATO:

Nome: Bazílio Arguelho Martins dos Santos

Matrícula: 487758023

FISCAL DO CONTRATO:

Nome: Cristiane Ferrari

Matrícula: 121164022

FISCAL SUBSTITUTO DO CONTRATO:

Nome: Kelly Rodrigues Gonçalves

Matrícula: 122763021

REFERENTE:

PROCESSO N. 85.004.394-2024 – “Roadshow Gol Te Lleva a Brasil”

Objeto: Contratação de empresa para aquisição de uma cota de participação para a Fundação de Turismo de Mato Grosso do Sul no Roadshow Gol Te Lleva a Brasil, que acontecerá no período de 13 a 17 de maio de 2024, nos mercados da Argentina, Uruguai e Paraguai.

Vigência: com validade a contar da data de assinatura do Contrato, até o encerramento de sua vigência.

3. O Gestor e o Fiscal do Contrato orientar-se-ão pelos princípios do planejamento, da eficiência, da sindicabilidade, da proporcionalidade, da razoabilidade e da segurança jurídica, sempre visando à boa administração e ao atendimento do interesse público.

Campo Grande, 17 de maio de 2024.

Diego Garcia Santos

Diretor-Presidente da Fundação de Turismo de MS em exercício

TERMO DE DESIGNAÇÃO DE FISCAL E GESTOR DE CONTRATO

1. Trata-se de designação de servidores para gestão e fiscalização, nos termos do art. 117 da Lei nº 14.133 de 01 de abril de 2021.

2. Ficam designados os servidores abaixo indicados para exercer a função de gestor e fiscal do contrato celebrado entre a FUNDAÇÃO DE TURISMO DE MS. (FUNDTUR/MS) e SIM- Comércio de Artesanato Ltda-ME.

GESTOR DO CONTRATO:

Nome: Bazílio Arguelho Martins dos Santos

Matrícula: 487758023

FISCAL DO CONTRATO:

Nome: Kelly Rodrigues Gonçalves

Matrícula: 122763021

FISCAL SUBSTITUTO DO CONTRATO:

Nome: Isadora Rocha dos Santos

Matrícula: 435229024

REFERENTE:

PROCESSO N. 85.003.847-2024

Objeto: Contratação de empresa que possui exclusividade em comercializar as obras artista plástico Isaac de Oliveira, para uso do direito de imagem de suas obras, a fim de serem utilizadas em ações de promoção e marketing no ano de 2024.

Vigência: com validade a contar da data de assinatura do Contrato, até o encerramento de sua vigência.

3. O Gestor e o Fiscal do Contrato orientar-se-ão pelos princípios do planejamento, da eficiência, da sindicabilidade, da proporcionalidade, da razoabilidade e da segurança jurídica, sempre visando à boa administração e ao atendimento do interesse público.

Campo Grande, 17 de maio de 2024.

Diego Garcia Santos

Diretor-Presidente da Fundação de Turismo de MS em exercício

TERMO DE DESIGNAÇÃO DE FISCAL E GESTOR DE CONTRATO

1. Trata-se de designação de servidores para gestão e fiscalização, nos termos do art. 117 da Lei nº 14.133 de 01 de abril de 2021.

2. Ficam designados os servidores abaixo indicados para exercer a função de gestor e fiscal do contrato celebrado entre a FUNDAÇÃO DE TURISMO DE MS. (FUNDTUR/MS) e Gabriel Gabino Mello Moreira.

GESTOR DO CONTRATO:

Nome: Bazílio Arguelho Martins dos Santos

Matrícula: 487758023

FISCAL DO CONTRATO:

Nome: Isadora Rocha dos Santos

Matrícula: 435229024

FISCAL SUBSTITUTO DO CONTRATO:

Nome: Kelly Rodrigues Gonçalves

Matrícula: 122763021

REFERENTE:

PROCESSO N. 85.003.866-2024

Objeto: Contratação do fotógrafo Gabriel Gabino para uso do direito de imagem de sua exposição Pantanaís, a fim de suas obras serem utilizadas em ações de promoção e marketing no ano de 2024.

Vigência: com validade a contar da data de assinatura do Contrato, até o encerramento de sua vigência.

3. O Gestor e o Fiscal do Contrato orientar-se-ão pelos princípios do planejamento, da eficiência, da sindicabilidade, da proporcionalidade, da razoabilidade e da segurança jurídica, sempre visando à boa administração e ao atendimento do interesse público.

Campo Grande, 17 de maio de 2024.

Diego Garcia Santos

Diretor-Presidente da Fundação de Turismo de MS em exercício

TERMO DE DESIGNAÇÃO DE FISCAL E GESTOR DE CONTRATO

1. Trata-se de designação de servidores para gestão e fiscalização, nos termos do art. 117 da Lei nº 14.133 de 01 de abril de 2021.

2. Ficam designados os servidores abaixo indicados para exercer a função de gestor e fiscal do contrato celebrado entre a FUNDAÇÃO DE TURISMO DE MS. (FUNDTUR/MS) e IMAGINADORA PROPAGANDA E MARKETING.

GESTOR DO CONTRATO:

Nome: Bazílio Arguelho Martins dos Santos

Matrícula: 487758023

FISCAL DO CONTRATO:

Nome: Isadora Rocha dos Santos

Matrícula: 435229024

FISCAL SUBSTITUTO DO CONTRATO:

Nome: Kelly Rodrigues Gonçalves

Matrícula: 122763021

REFERENTE:

PROCESSO N. 85.005.183-2024

Objeto: Contratação de empresa para planejamento, promoção, organização, realização, administração e desenvolvimento de espaço no evento Imersão Imaginadora- MS especial por natureza, no dia 16 de maio de 2024, no Solar Fabio Prado (antigo Museu da Casa Brasileira), em São Paulo/SP, para participação da Fundação de Turismo de Mato Grosso do Sul.

Vigência: com validade a contar da data de assinatura do Contrato, até o encerramento de sua vigência.

3. O Gestor e o Fiscal do Contrato orientar-se-ão pelos princípios do planejamento, da eficiência, da sindicabilidade, da proporcionalidade, da razoabilidade e da segurança jurídica, sempre visando à boa administração e ao atendimento do interesse público.

Campo Grande, 20 de maio de 2024.

BRUNO WENDLING**Diretor-Presidente da Fundação de Turismo de MS****Fundação Universidade Estadual de Mato Grosso do Sul****EDITAL DE DIVULGAÇÃO Nº 026/2024 – PROEC/ UEMS***CONCESSÃO DE BOLSA DE EXTENSÃO*

A FUNDAÇÃO UNIVERSIDADE ESTADUAL DE MATO GROSSO DO SUL, por meio da Pró-Reitoria de Extensão e Assuntos Comunitários (PROEC), no uso de suas atribuições legais, torna pública a concessão de bolsas de extensão, a serem pagas diretamente pela FAPEC, em favor dos servidores abaixo qualificados, institucionalmente autorizados a participarem do projeto de extensão "Uma Nova História para Educação Fiscal do MS", sob a coordenação do Prof. Dr. Nataniel dos Santos Gomes, nos termos do Plano de Trabalho para execução do ACORDO DE PARCERIA MULTIPARTITE n. 003/2024, Processo NUP n. 11/004436/2023, celebrado entre a Secretaria de Estado de Fazenda do Mato Grosso do Sul (SEFAZ/MS), a UFMS, a UEMS, o IFMS e a FAPEC.

1. DOS BOLSISTAS

Nome Completo	Valor da Bolsa	Mês de Início	Mês de Término	Função
Nataniel dos Santos Gomes	R\$ 3.600,00 24 meses	Fevereiro/2024	Fevereiro/2026	Bolsa Doutor Vinculado a UEMS - Coordenador Geral
Katia Juliane Lopes de Oliveira	R\$ 2.700,00 24 meses	Fevereiro/2024	Fevereiro/2026	Bolsa Mestre Vinculado a UEMS - Coordenadora Adjunta
Daniel Abrão	R\$ 3.100,00 24 meses	Fevereiro/2024	Fevereiro/2026	Bolsa Doutor Vinculado a UEMS Coordenador das Etapas
Djanires Lageano Neto de Jesus	R\$ 3.100,00 24 meses	Fevereiro/2024	Fevereiro/2026	Bolsa Doutor Vinculado a UEMS Coordenador das Etapas
Leila Cardoso Machado	R\$ 2.500,00 24 meses	Fevereiro/2024	Fevereiro/2026	Bolsa Mestre Vinculado a UEMS Supervisora de Etapas
Haroldo Wilson Zanda Grella	R\$ 2.500,00 24 meses	Fevereiro/2024	Fevereiro/2026	Bolsa Pós-graduação (Mestre) Vinculado a UEMS Supervisor de Etapas
Natania Aparecida da Silva Nogueira	R\$ 3.000,00 6 meses	Abril/2024	Outubro/2024	Bolsa Doutor vinculado a UEMS - Tutor
Leonardo Alvarenga	R\$ 3.000,00 4 meses	Abril/2024	Agosto/2024	Bolsa Doutor vinculado a UEMS - Tutor
Emmanuelly Castro dos Santos	R\$ 2.000,00 12 meses	Abril/2024	Abril/2025	Bolsa Mestre vinculado a UEMS – Apoio em Elaboração de Material de Etapas

Monique Mattos Azevedo de Alvarenga	R\$ 2.000,00 6 meses	Abril/2024	Outubro/2024	Bolsa Mestre vinculado a UEMS - Tutor
Adriano Braga Bressan	R\$ 2.000,00 4 meses	Agosto/2024	Dezembro/2024	Bolsa Mestre vinculado a UEMS - Tutor
João Soares Rampi	R\$ 2.100,00 20 meses	Abril/2024	Dezembro/2025	Bolsa Mestre vinculado a UEMS - Apoio em Interpretação e Linguagem
Katiuscia Fernandes	R\$ 2.000,00 20 meses	Abril/2024	Dezembro/2025	Bolsa Pós-graduação vinculado a UEMS - Apoio Técnico Especializado de Etapas
Marlucy Aparecida Nantes Ferreira de Souza	R\$ 1.000,00 20 meses	Mai/2024	Dezembro/2025	Bolsa técnico vinculado a UEMS - Servidor - Apoio Técnico Administrativo
Antonia Raquel Lima Camargo Zottos	R\$ 1.000,00 20 meses	Mai/2024	Dezembro/2025	Bolsa técnico vinculado a UEMS - Servidor - Apoio Técnico Administrativo

1.1. O pagamento das bolsas é de competência da Fapec.

Dourados, 20 de maio de 2024.

Professor Dr. Nataniel dos Santos Gomes
(Coordenador Geral do Projeto)

Profa. Dra. Érika Kaneta Ferri
Pró-Reitora de Extensão, Cultura e Assuntos Comunitários
PROEC/UEMS

Instituto de Meio Ambiente de Mato Grosso do Sul

Extrato do III Termo Aditivo ao Contrato 0005/2021/IMASUL

Nº Cadastral 14964

Processo: 71/400.543/2020
Partes: O Instituto de Meio Ambiente de Mato Grosso do Sul e a empresa JJ IMPRESSORAS EIRELI - EPP.
Objeto: O presente Termo Aditivo tem por objeto prorrogar o prazo de vigência previsto na Cláusula Décima Primeira do Contrato nº 005/2021.
Do prazo de Vigência: Fica prorrogado o prazo de vigência do Contrato nº 005/2021 pelo prazo de 12 (doze) meses, a contar de 19 de abril de 2024.
Dotação Orçamentária: As despesas decorrentes do fornecimento do objeto deste Contrato correrão à conta dos recursos orçamentários a seguir:

Funcional Programática	Fonte
10.83204.18.122.0041.6105.0001 - Custeio Administrativo	0179981601 - IMASUL - RECURSOS DIRETAMENTE ARRECADADOS
10.83204.18.122.0041.6105.0001 - Custeio Administrativo	0179981331 - IMASUL - EAP - RAS
10.83204.18.541.2230. 6212.0003 - Ivinhema	0179981261 - IMASUL - IMAP CESP IVINHEMA

Valor: O valor total anual do contrato é de R\$ 401.496,00 (quatrocentos e um mil quatrocentos e noventa e seis reais).
Amparo Legal: Art. 57, inciso IV da Lei Federal n. 8.666, de 21 de junho de 1993 e suas alterações.
Ordenador de Despesas: André Borges Barros de Araújo
Data da Assinatura: 18/04/2024.
Assinam: André Borges Barros de Araújo; Juliene Pereira Ivo Sobrinho

CONCURSO PÚBLICO E PROCESSO SELETIVO**Secretaria de Estado de Administração****EDITAL n. 09/2024 - SAD/SES/FUNSAU/FUNDAMENTAL/2024
CONCURSO PÚBLICO DE PROVAS PARA INGRESSO NA FUNDAÇÃO DE SERVIÇOS DE SAÚDE DO
ESTADO DE MATO GROSSO DO SUL – SAD/SES/FUNSAU/FUNDAMENTAL/2024**

O SECRETÁRIO DE ESTADO DE ADMINISTRAÇÃO, o SECRETÁRIO DE ESTADO DE SAÚDE, e a DIRETORA-PRESIDENTE DA FUNDAÇÃO SERVIÇOS DE SAÚDE DE MATO GROSSO DO SUL, no uso de suas atribuições legais e tendo em vista o disposto no Edital n. 1/2024 – SAD/SES/FUNSAU/TÉCNICO/FUNDAMENTAL/2024, de 1º de fevereiro de 2024, torna público para conhecimento dos interessados o extrato dos recursos interpostos pelos candidatos, relativos aos Gabaritos Oficiais Preliminares da Prova Escrita Objetiva, e divulga o Gabarito Oficial Definitivo da Prova Escrita Objetiva por etapas e componentes curriculares, conforme as seguintes disposições:

1. Os pareceres dos recursos impetrados contra os cadernos de questões, encontram-se disponíveis, de forma resumida, no Anexo I deste Edital, e através de link específico no endereço eletrônico www.selecon.org.br para consulta individual das respostas dos mesmos.
2. Os Gabaritos Oficiais Definitivos constam no Anexo II deste Edital;

CAMPO GRANDE-MS, 20 DE MAIO DE 2024.

FREDERICO FELINI
Secretário de Estado de Administração

MAURÍCIO SIMÕES
Secretário de Estado de Saúde

MARIELLE ALVES CORRÊA ESGALHA
Diretora-Presidente da Fundação Serviços de Saúde
de Mato Grosso do Sul

**ANEXO I AO EDITAL n. 09/2024 – SAD/SES/FUNSAU/FUNDAMENTAL/2024
CONCURSO PÚBLICO DE PROVAS PARA INGRESSO NA FUNDAÇÃO DE SERVIÇOS DE SAÚDE DO
ESTADO DE MATO GROSSO DO SUL – SAD/SES/FUNSAU/FUNDAMENTAL/2024**

CARGO	NÚMERO QUESTÃO	RESULTADO RECURSO CONTRA QUESTÃO
AUXILIAR DE SERVIÇOS HOSPITALARES	5	ANULADA
AUXILIAR DE SERVIÇOS HOSPITALARES	6	MANTIDA
AUXILIAR DE SERVIÇOS HOSPITALARES	7	MANTIDA
AUXILIAR DE SERVIÇOS HOSPITALARES	13	MANTIDA
AUXILIAR DE SERVIÇOS HOSPITALARES	21	MANTIDA
AUXILIAR DE SERVIÇOS HOSPITALARES	22	GABARITO ALTERADO
AUXILIAR DE SERVIÇOS HOSPITALARES	27	MANTIDA
AUXILIAR DE SERVIÇOS HOSPITALARES	30	MANTIDA
AUXILIAR DE SERVIÇOS HOSPITALARES	31	MANTIDA
AUXILIAR DE SERVIÇOS HOSPITALARES	34	MANTIDA
AUXILIAR DE SERVIÇOS HOSPITALARES	36	MANTIDA
AUXILIAR DE SERVIÇOS HOSPITALARES	38	MANTIDA
AUXILIAR DE SERVIÇOS HOSPITALARES	41	MANTIDA
AUXILIAR DE SERVIÇOS HOSPITALARES	43	MANTIDA
AUXILIAR DE SERVIÇOS HOSPITALARES	50	MANTIDA

**ANEXO II AO EDITAL n. 09/2024 – SAD/SES/FUNSAU/FUNDAMENTAL/2024
CONCURSO PÚBLICO DE PROVAS PARA INGRESSO NA FUNDAÇÃO DE SERVIÇOS DE SAÚDE DO
ESTADO DE MATO GROSSO DO SUL – SAD/SES/FUNSAU/FUNDAMENTAL/2024**

GABARITO DEFINITIVO

AUXILIAR DE SERVIÇOS HOSPITALARES									
01: C	02: A	03: B	04: E	05: X	06: B	07: C	08: E	09: A	10: D
11: A	12: D	13: B	14: C	15: B	16: C	17: D	18: E	19: D	20: A
21: C	22: D	23: B	24: A	25: E	26: A	27: E	28: E	29: A	30: A
31: B	32: A	33: A	34: E	35: C	36: D	37: C	38: B	39: D	40: A
41: C	42: B	43: D	44: C	45: B	46: E	47: A	48: A	49: E	50: C

X = QUESTÃO ANULADA

**EDITAL n. 10/2024 - SAD/SES/FUNSAU/FUNDAMENTAL/2024
CONCURSO PÚBLICO DE PROVAS PARA INGRESSO NA FUNDAÇÃO DE SERVIÇOS DE SAÚDE DO
ESTADO DE MATO GROSSO DO SUL – SAD/SES/FUNSAU/ FUNDAMENTAL/2024**

O SECRETÁRIO DE ESTADO DE ADMINISTRAÇÃO, o SECRETÁRIO DE ESTADO DE SAÚDE, e a DIRETORA-PRESIDENTE DA FUNDAÇÃO SERVIÇOS DE SAÚDE DE MATO GROSSO DO SUL, no uso de suas atribuições legais e tendo em vista o disposto no Edital n. 1/2024 – SAD/SES/FUNSAU/ **FUNDAMENTAL/2024**, de 1º de fevereiro de 2024, torna público para conhecimento dos interessados, o resultado preliminar da Prova Escrita Objetiva, contendo a relação nominal de todos os candidatos, em ordem alfabética, acompanhado da respectiva pontuação obtida e da situação do candidato na Fase I, expressa pelas palavras “aprovado”, “reprovado”, “ausente” e “eliminado”, conforme relação constante no Anexo Único deste Edital, consoante as seguintes disposições:

- O candidato poderá consultar individualmente sua Folha de Respostas no link <https://selecon-mt.selecao.net.br/informacoes/15/>, bem como o seu desempenho na Prova Objetiva através do link <https://selecon-mt.selecao.net.br/informacoes/15/>, disponíveis no endereço eletrônico www.selecon.org.br por até 60 (sessenta) dias, a contar da data de publicação deste edital.
- O candidato poderá interpor recurso quanto ao resultado preliminar da Prova Escrita Objetiva, por desconformidade da marcação do gabarito com o resultado preliminar apresentado, e deverá ser protocolado em formulário próprio, disponível no endereço eletrônico www.selecon.org.br, no período compreendido entre o dia 21 de maio e as 23 horas e 59 minutos do dia 22 de maio de 2024, de acordo com o horário oficial de Mato Grosso do Sul/MS.
 - Após as 23 horas e 59 minutos do dia 22 de maio de 2024, o sistema de interposição de recursos será fechado, ficando o candidato, a partir desse horário, impossibilitado de apresentar eventuais recursos contra o resultado preliminar da Prova Escrita Objetiva.
- Os recursos não terão efeito suspensivo e não alterarão o cronograma de realização das demais atividades do Concurso Público.

CAMPO GRANDE-MS, 20 DE MAIO DE 2024.

FREDERICO FELINI
Secretário de Estado de Administração

MAURÍCIO SIMÕES
Secretário de Estado de Saúde

MARIELLE ALVES CORRÊA ESGALHA
Diretora-Presidente da Fundação Serviços de Saúde
de Mato Grosso do Sul

**ANEXO ÚNICO AO EDITAL n. 11/2024 – SAD/SES/FUNSAU/ FUNDAMENTAL/2024
CONCURSO PÚBLICO DE PROVAS PARA INGRESSO NA FUNDAÇÃO DE SERVIÇOS DE SAÚDE DO
ESTADO DE MATO GROSSO DO SUL – SAD/SES/FUNSAU/ FUNDAMENTAL/2024**

RESULTADO DA FASE I – PROVA ESCRITA OBJETIVA

Língua Portuguesa= LP (Peso 1) / Noções de Informática= NI (Peso 1) / Conhecimento sobre Saúde Pública= CSP (Peso 1) / Conhecimentos Específicos= CE (Peso 2)

INSCRIÇÃO	NOME	CARGO	LP	NI	CSP	CE	NOTA OBJETIVA	RESULTADO
150001065	ABADIA LOIS LENE DE BRANDAO	Auxiliar de Serviços Hospitalares	4	1	4	10	19	Reprovado
150001256	ABGAIL FERREIRA DE ARAUJO	Auxiliar de Serviços Hospitalares	9	3	5	28	45	Aprovado
150002413	ABILIANA PEREIRA SANTOS	Auxiliar de Serviços Hospitalares	6	5	4	24	39	Reprovado
150002247	ABNER ANDERSON DE ALBUQUERQUE FERRARI TRIANOSKI	Auxiliar de Serviços Hospitalares	6	6	7	32	51	Aprovado
150002654	ABNER ORTIZ	Auxiliar de Serviços Hospitalares	9	5	7	18	39	Reprovado
150002280	ADAILZA LIRA SOARES	Auxiliar de Serviços Hospitalares	10	3	4	24	41	Reprovado
150002945	ADALGIZA RAMONA DOS SANTOS	Auxiliar de Serviços Hospitalares	-	-	-	-	-	Ausente
150002398	ADEIDE MARIANO	Auxiliar de Serviços Hospitalares	5	1	2	28	36	Reprovado
150001563	ADEMAR DA SILVA NASCIMENTO	Auxiliar de Serviços Hospitalares	8	6	6	32	52	Aprovado
150002556	ADEMARCIO RODRIGUES VARGAS	Auxiliar de Serviços Hospitalares	7	1	3	22	33	Reprovado
150000246	ADEMILSON FERNANDES DA SILVA	Auxiliar de Serviços Hospitalares	7	5	5	32	49	Aprovado
150001110	ADEMIR DA SILVA SOUZA	Auxiliar de Serviços Hospitalares	4	2	5	22	33	Reprovado
150002291	ADEMIRSON NOGUEIRA LUBA	Auxiliar de Serviços Hospitalares	9	2	7	18	36	Reprovado
150000774	ADEVAILZA LIRA SOARES DA CRUZ	Auxiliar de Serviços Hospitalares	8	5	5	22	40	Reprovado
150002666	ADEVAIR APARECIDA DE OLIVEIRA ZUZA	Auxiliar de Serviços Hospitalares	7	3	6	32	48	Aprovado
150002799	ADOMICIE DA SILVA CRUZ	Auxiliar de Serviços Hospitalares	-	-	-	-	-	Ausente
150003170	ADRIA TAYSE PAIVA DUARTE	Auxiliar de Serviços Hospitalares	4	1	4	18	27	Reprovado
150000710	ADRIANA CANDIDO DE OLIVEIRA	Auxiliar de Serviços Hospitalares	3	3	4	24	34	Reprovado
150001401	ADRIANA COUTO FERREIRA FREITAS	Auxiliar de Serviços Hospitalares	5	1	7	26	39	Reprovado
150001062	ADRIANA DE SOUSA MOTA	Auxiliar de Serviços Hospitalares	5	3	4	22	34	Reprovado
150001010	ADRIANA DE SOUZA CASTELLO	Auxiliar de Serviços Hospitalares	2	1	1	20	24	Reprovado
150000615	ADRIANA DIAS DE OLIVEIRA XIMENES	Auxiliar de Serviços Hospitalares	7	3	5	24	39	Reprovado
150001188	ADRIANA FLAVIA FELIX SANTOS	Auxiliar de Serviços Hospitalares	6	3	5	20	34	Reprovado
150002055	ADRIANA REGINA COSTA DA SILVA NUGOLI	Auxiliar de Serviços Hospitalares	-	-	-	-	-	Ausente
150001925	ADRIANA SA DE ARAUJO FEITOSA	Auxiliar de Serviços Hospitalares	8	2	4	30	44	Aprovado
150000264	ADRIANE NEMESIO DE CARVALHO	Auxiliar de Serviços Hospitalares	9	3	4	28	44	Aprovado
150002754	ADRIANO BENITES PENHA	Auxiliar de Serviços Hospitalares	6	1	5	24	36	Reprovado
150002894	ADRIANO DOS SANTOS LIMA	Auxiliar de Serviços Hospitalares	7	4	5	20	36	Reprovado
150002521	ADRIANO LOPES ALVES	Auxiliar de Serviços Hospitalares	4	3	1	16	24	Reprovado
150002459	ADRIELE PIRES MARCELINO	Auxiliar de Serviços Hospitalares	5	2	5	20	32	Reprovado
150001652	ADRIELE VENTURA MILHOMEM	Auxiliar de Serviços Hospitalares	4	3	5	26	38	Reprovado
150002620	ADRIELI RAMOS PEREIRA	Auxiliar de Serviços Hospitalares	5	4	2	20	31	Reprovado
150000831	ADRIELLY SOUZA DA SILVA	Auxiliar de Serviços Hospitalares	6	5	3	22	36	Reprovado
150000948	AECIO COELHO BARBA	Auxiliar de Serviços Hospitalares	5	3	5	22	35	Reprovado
150002045	AGATA CRISTIE DA SILVA ROSA	Auxiliar de Serviços Hospitalares	-	-	-	-	-	Ausente
150001657	AGUIOMAR PESSOA DO ESPIRITO SANTO	Auxiliar de Serviços Hospitalares	7	8	3	28	46	Aprovado
150001954	AIDIOMARA DIAS DOMINGOS	Auxiliar de Serviços Hospitalares	4	1	5	24	34	Reprovado
150000420	ALAN CARLOS MIRANDA DE OLIVEIRA CRUZ	Auxiliar de Serviços Hospitalares	8	8	3	24	43	Aprovado
150002134	ALANA GOES EUSTAQUIO	Auxiliar de Serviços Hospitalares	5	4	6	30	45	Aprovado

INSCRIÇÃO	NOME	CARGO	LP	NI	CSP	CE	NOTA OBJETIVA	RESULTADO
150002697	ALANE MARIA ANDRADE SILVA	Auxiliar de Serviços Hospitalares	8	3	5	30	46	Aprovado
150002663	ALANY PAES BRAZ RAMALHO	Auxiliar de Serviços Hospitalares	-	-	-	-	-	Ausente
150000462	ALCINDO GONCALVES MARQUES DE SOUZA	Auxiliar de Serviços Hospitalares	8	6	4	24	42	Aprovado
150000227	ALDAIR NICOLLI CAMILO	Auxiliar de Serviços Hospitalares	5	3	6	22	36	Reprovado
150001478	ALDINEI NASCIMENTO DA SILVA	Auxiliar de Serviços Hospitalares	5	8	5	26	44	Aprovado
150000758	ALESSANDRA ARAUJO DE DEUS	Auxiliar de Serviços Hospitalares	-	-	-	-	-	Ausente
150000520	ALESSANDRA BELIZARIO DA SILVA CASULA	Auxiliar de Serviços Hospitalares	8	2	3	16	29	Reprovado
150000656	ALESSANDRA DA CRUZ CARDOSO	Auxiliar de Serviços Hospitalares	-	-	-	-	-	Ausente
150003001	ALESSANDRA DA SILVA DO AMARAL	Auxiliar de Serviços Hospitalares	-	-	-	-	-	Ausente
150001019	ALESSANDRA DOS SANTOS GUTIERREZ	Auxiliar de Serviços Hospitalares	5	3	5	30	43	Aprovado
150000313	ALESSANDRA FONSECA SILVA	Auxiliar de Serviços Hospitalares	9	7	6	36	58	Aprovado
150002010	ALESSANDRA LUCAS FALCAO	Auxiliar de Serviços Hospitalares	4	3	3	28	38	Reprovado
150001822	ALESSANDRA SERGIA CARDOSO	Auxiliar de Serviços Hospitalares	5	2	4	30	41	Reprovado
150003265	ALESSANDRO SAMPAIO CACHO	Auxiliar de Serviços Hospitalares	8	2	4	20	34	Reprovado
150003157	ALEX BRUNO ALBANO DOS SANTOS	Auxiliar de Serviços Hospitalares	4	2	4	22	32	Reprovado
150000757	ALEX DE MORAIS MENDES	Auxiliar de Serviços Hospitalares	5	3	5	26	39	Reprovado
150000514	ALEX DOS SANTOS SOUZA	Auxiliar de Serviços Hospitalares	4	0	3	26	33	Reprovado
150000150	ALEX FERREIRA DE MIRANDA	Auxiliar de Serviços Hospitalares	8	2	8	30	48	Aprovado
150001618	ALEX FLORES COSTA	Auxiliar de Serviços Hospitalares	4	5	5	26	40	Reprovado
150002706	ALEX GERALDO AQUINO FERREIRA MACEDO	Auxiliar de Serviços Hospitalares	-	-	-	-	-	Ausente
150001678	ALEX RAMOS LEIVA	Auxiliar de Serviços Hospitalares	4	2	6	16	28	Reprovado
150003361	ALEXANDRA PORTES GONCALVES	Auxiliar de Serviços Hospitalares	-	-	-	-	-	Ausente
150002649	ALEXANDRE CLEMENTE FERNANDES	Auxiliar de Serviços Hospitalares	7	2	8	22	39	Reprovado
150002031	ALEXANDRE DA SILVA SOARES	Auxiliar de Serviços Hospitalares	-	-	-	-	-	Ausente
150001249	ALEXANDRO GONCALVES DA SILVA	Auxiliar de Serviços Hospitalares	-	-	-	-	-	Ausente
150002962	ALEXSANDER RODRIGUES DOS SANTOS	Auxiliar de Serviços Hospitalares	6	1	4	22	33	Reprovado
150002417	ALINE ALVES DE ARAUJO	Auxiliar de Serviços Hospitalares	6	3	4	24	37	Reprovado
150000659	ALINE ARGEMON FERREIRA	Auxiliar de Serviços Hospitalares	6	4	4	22	36	Reprovado
150002969	ALINE CABRAL PONCIANO	Auxiliar de Serviços Hospitalares	8	2	3	18	31	Reprovado
150003017	ALINE CELIA GOMES DE LIMA	Auxiliar de Serviços Hospitalares	8	3	5	24	40	Reprovado
150001148	ALINE DE ALENCAR MORAES	Auxiliar de Serviços Hospitalares	-	-	-	-	-	Ausente
150003181	ALINE DE OLIVEIRA FERNANDES	Auxiliar de Serviços Hospitalares	-	-	-	-	-	Ausente
150002795	ALINE DOS SANTOS ARAUJO RIBEIRO VALADARES	Auxiliar de Serviços Hospitalares	4	3	5	18	30	Reprovado
150000716	ALINE DOS SANTOS PRADO	Auxiliar de Serviços Hospitalares	6	2	3	18	29	Reprovado
150003085	ALINE FERREIRA DE MIRANDA	Auxiliar de Serviços Hospitalares	2	4	3	18	27	Reprovado
150002757	ALINE MENDONCA LEMES	Auxiliar de Serviços Hospitalares	-	-	-	-	-	Ausente
150003240	ALINE PEREIRA DA SILVA	Auxiliar de Serviços Hospitalares	4	0	1	16	21	Reprovado
150000644	ALINE PEREZ DA CRUZ SOUZA	Auxiliar de Serviços Hospitalares	7	3	5	26	41	Reprovado
150000200	ALINE RAFAELA VINCLER DE OLIVEIRA	Auxiliar de Serviços Hospitalares	3	3	5	26	37	Reprovado
150001507	ALINE RIBEIRO DE OLIVEIRA CHAGAS	Auxiliar de Serviços Hospitalares	-	-	-	-	-	Ausente
150001030	ALINE RIBEIRO DE SOUZA	Auxiliar de Serviços Hospitalares	-	-	-	-	-	Ausente
150001858	ALINE SAFFE OCAMPOS	Auxiliar de Serviços Hospitalares	5	3	6	20	34	Reprovado
150000437	ALINE SOUZA MACHADO	Auxiliar de Serviços Hospitalares	9	1	2	28	40	Reprovado
150001712	ALINNI FLAUZINI SOUZA ROCHA CERQUEIRA	Auxiliar de Serviços Hospitalares	5	3	5	30	43	Aprovado
150003178	ALLAN BRUNO DE OLIVEIRA GOMES	Auxiliar de Serviços Hospitalares	5	2	3	16	26	Reprovado

INSCRIÇÃO	NOME	CARGO	LP	NI	CSP	CE	NOTA OBJETIVA	RESULTADO
150002816	ALLAN DOS SANTOS CORREA	Auxiliar de Serviços Hospitalares	5	6	5	30	46	Aprovado
150001893	ALLAN SANTOS CRUZ	Auxiliar de Serviços Hospitalares	4	2	3	18	27	Reprovado
150002838	ALLAN VICTOR FERREIRA DOS SANTOS MUDO	Auxiliar de Serviços Hospitalares	-	-	-	-	-	Ausente
150001731	ALLANA BARBOSA PRATES	Auxiliar de Serviços Hospitalares	4	1	4	20	29	Reprovado
150003271	ALLYNE PEREIRA GOUVEIA BARROS	Auxiliar de Serviços Hospitalares	7	1	6	24	38	Reprovado
150003098	ALMIRO DIAS APOLINARIO DA SILVA DE FARIA	Auxiliar de Serviços Hospitalares	-	-	-	-	-	Ausente
150003207	ALUCELIA BORGES DA SILVA	Auxiliar de Serviços Hospitalares	7	2	4	24	37	Reprovado
150003251	ALUIZIO ANTONIO DA SILVA FILHO	Auxiliar de Serviços Hospitalares	-	-	-	-	-	Ausente
150002819	ALVARO ORTEGA LUCENA	Auxiliar de Serviços Hospitalares	4	3	2	22	31	Reprovado
150002053	ALYNE SOUZA SILVA	Auxiliar de Serviços Hospitalares	6	6	2	20	34	Reprovado
150002090	ALYSON ALVES SOARES	Auxiliar de Serviços Hospitalares	8	1	4	26	39	Reprovado
150000444	AMANDA ALICE LAPA SANTOS	Auxiliar de Serviços Hospitalares	9	1	4	34	48	Aprovado
150001501	AMANDA APARECIDA NEVES GAMA	Auxiliar de Serviços Hospitalares	-	-	-	-	-	Ausente
150001711	AMANDA BORGES LOPES	Auxiliar de Serviços Hospitalares	4	4	5	22	35	Reprovado
150000304	AMANDA DE SIQUEIRA MARQUES	Auxiliar de Serviços Hospitalares	8	4	2	24	38	Reprovado
150001295	AMANDA FERNANDES VANDERLEY BUQUE	Auxiliar de Serviços Hospitalares	6	3	3	24	36	Reprovado
150000707	AMANDA GUIMARAES VIEIRA	Auxiliar de Serviços Hospitalares	8	4	6	16	34	Reprovado
150001844	AMANDA OLIVEIRA DO NASCIMENTO	Auxiliar de Serviços Hospitalares	4	3	3	22	32	Reprovado
150000647	AMANDA PAES BRAZ	Auxiliar de Serviços Hospitalares	5	5	3	20	33	Reprovado
150001303	AMANDA PEREIRA	Auxiliar de Serviços Hospitalares	-	-	-	-	-	Ausente
150003330	AMANDA PEREIRA MENDES	Auxiliar de Serviços Hospitalares	5	3	5	26	39	Reprovado
150002915	AMANDA PHILIPPO	Auxiliar de Serviços Hospitalares	9	5	9	28	51	Aprovado
150000453	AMANDHA APARECIDA VERNOCHI PENHA	Auxiliar de Serviços Hospitalares	6	2	4	36	48	Aprovado
150002199	AMELIA CRISTINA VILHALVA	Auxiliar de Serviços Hospitalares	-	-	-	-	-	Ausente
150001757	ANA APARECIDA AFONSO LEITE DE SOUZA	Auxiliar de Serviços Hospitalares	6	2	3	20	31	Reprovado
150001890	ANA APARECIDA DOS SANTOS DUARTE	Auxiliar de Serviços Hospitalares	3	3	5	20	31	Reprovado
150000930	ANA BEATRIZ FERREIRA CANDIDO	Auxiliar de Serviços Hospitalares	4	3	5	30	42	Aprovado
150000162	ANA CARLA DA SILVA RONDON	Auxiliar de Serviços Hospitalares	4	1	6	20	31	Reprovado
150003199	ANA CARLA SILVA OLIVEIRA	Auxiliar de Serviços Hospitalares	8	3	7	26	44	Aprovado
150000619	ANA CAROLINA CARVALHO PEREIRA	Auxiliar de Serviços Hospitalares	5	4	3	26	38	Reprovado
150002613	ANA CAROLINA DE SOUZA CORREA	Auxiliar de Serviços Hospitalares	8	1	5	28	42	Aprovado
150002970	ANA CAROLINA ODORICO FERREIRA	Auxiliar de Serviços Hospitalares	8	2	5	24	39	Reprovado
150003052	ANA CAROLINA PEREIRA DOS SANTOS	Auxiliar de Serviços Hospitalares	7	4	3	28	42	Aprovado
150001819	ANA CAROLINA PEREIRA RIBEIRO	Auxiliar de Serviços Hospitalares	6	4	4	24	38	Reprovado
150000344	ANA CAROLINE AQUINO RODRIGUES	Auxiliar de Serviços Hospitalares	5	1	2	14	22	Reprovado
150000706	ANA CAROLINE MENDES DE SOUZA	Auxiliar de Serviços Hospitalares	9	6	4	36	55	Aprovado
150000000	ANA CLARA DE LIMA CARVALHO	Auxiliar de Serviços Hospitalares	4	3	3	26	36	Reprovado
150000658	ANA CLAUDIA CABRAL	Auxiliar de Serviços Hospitalares	6	3	3	28	40	Reprovado
150003151	ANA CLAUDIA CARNEIRO ARGUELHO	Auxiliar de Serviços Hospitalares	6	7	6	14	33	Reprovado
150003103	ANA CLAUDIA CRISTALDO	Auxiliar de Serviços Hospitalares	6	3	3	26	38	Reprovado
150001326	ANA CLAUDIA DE PAULA GOMES	Auxiliar de Serviços Hospitalares	-	-	-	-	-	Ausente
150001089	ANA CLAUDIA LEITE SCHUPP	Auxiliar de Serviços Hospitalares	4	3	2	30	39	Reprovado
150003019	ANA CRISTINA BOGADO CHIODI MASCHIO	Auxiliar de Serviços Hospitalares	-	-	-	-	-	Ausente
150001101	ANA DE OLIVEIRA	Auxiliar de Serviços Hospitalares	5	1	4	24	34	Reprovado

INSCRIÇÃO	NOME	CARGO	LP	NI	CSP	CE	NOTA OBJETIVA	RESULTADO
150002293	ANA ELISA SANTOS VARGAS	Auxiliar de Serviços Hospitalares	5	4	4	24	37	Reprovado
150002883	ANA ELIZA TAVARES NOGUEIRA HALL	Auxiliar de Serviços Hospitalares	5	2	3	20	30	Reprovado
150002546	ANA GRAZIELLY REZENDE GONCALVES	Auxiliar de Serviços Hospitalares	4	1	2	22	29	Reprovado
150003063	ANA KAROLLYNA NASCIMENTO DA SILVA	Auxiliar de Serviços Hospitalares	5	3	3	18	29	Reprovado
150002476	ANA LUCIA CHAVES NASCIMENTO	Auxiliar de Serviços Hospitalares	-	-	-	-	-	Ausente
150001520	ANA LUCIA PEREIRA	Auxiliar de Serviços Hospitalares	3	3	2	24	32	Reprovado
150002753	ANA LUCIA RIBEIRO DE ALMEIDA	Auxiliar de Serviços Hospitalares	6	5	5	26	42	Aprovado
150001408	ANA LUIZA DE SOUZA FLORIANO	Auxiliar de Serviços Hospitalares	-	-	-	-	-	Ausente
150000071	ANA MARIA MARTINS WURM	Auxiliar de Serviços Hospitalares	-	-	-	-	-	Ausente
150003276	ANA MIRELLY CORREA LOPES DIAS DA SILVA	Auxiliar de Serviços Hospitalares	2	3	2	22	29	Reprovado
150000795	ANA PATRICIA ARAUJO DE MEDEIROS DE SOUZA	Auxiliar de Serviços Hospitalares	6	3	7	24	40	Reprovado
150001270	ANA PAULA DA SILVA LIRA	Auxiliar de Serviços Hospitalares	6	3	9	30	48	Aprovado
150001801	ANA PAULA DA SILVA SAMPAIO	Auxiliar de Serviços Hospitalares	-	-	-	-	-	Ausente
150002231	ANA PAULA DE FREITAS	Auxiliar de Serviços Hospitalares	4	2	2	18	26	Reprovado
150001115	ANA PAULA DE OLIVEIRA GAMA	Auxiliar de Serviços Hospitalares	6	5	5	24	40	Reprovado
150000581	ANA PAULA DE SOUZA ANDRADE	Auxiliar de Serviços Hospitalares	9	3	1	16	29	Reprovado
150001605	ANA PAULA GUTIERREZ MAIDANA LEIVA	Auxiliar de Serviços Hospitalares	-	-	-	-	-	Ausente
150002822	ANA PAULA MELCHIOR MORELLO	Auxiliar de Serviços Hospitalares	6	4	4	32	46	Aprovado
150000940	ANA PAULA PEREIRA DE ANDRADE	Auxiliar de Serviços Hospitalares	7	4	6	30	47	Aprovado
150002458	ANALICE FERREIRA DA SILVA FREITAS	Auxiliar de Serviços Hospitalares	-	-	-	-	-	Ausente
150002069	ANATILDE BORGES DA SILVA ALENCAR	Auxiliar de Serviços Hospitalares	6	6	3	28	43	Aprovado
150002773	ANDERSON ALVES PEREIRA	Auxiliar de Serviços Hospitalares	4	3	7	24	38	Reprovado
150002800	ANDERSON E ALMEIDA EVANGELISTA	Auxiliar de Serviços Hospitalares	-	-	-	-	-	Ausente
150000908	ANDERSON GUIMARAES GIMENES	Auxiliar de Serviços Hospitalares	8	9	8	26	51	Aprovado
150001226	ANDERSON SANTANA MOREIRA	Auxiliar de Serviços Hospitalares	7	4	5	28	44	Aprovado
150002560	ANDRE DA SILVA RIBEIRO	Auxiliar de Serviços Hospitalares	8	7	2	22	39	Reprovado
150002012	ANDRE EDUARDO MASCARENHAS DA COSTA	Auxiliar de Serviços Hospitalares	5	3	4	26	38	Reprovado
150001223	ANDRE FELIPSEN DA SILVA	Auxiliar de Serviços Hospitalares	3	4	3	24	34	Reprovado
150000379	ANDRE GOMES DOS SANTOS	Auxiliar de Serviços Hospitalares	-	-	-	-	-	Ausente
150002949	ANDRE LEITE DO REGO	Auxiliar de Serviços Hospitalares	3	2	3	20	28	Reprovado
150001412	ANDRE LUIZ ESCOBAR SILVA	Auxiliar de Serviços Hospitalares	7	6	5	22	40	Reprovado
150000033	ANDRE LUIZ KRUKI RAMOS	Auxiliar de Serviços Hospitalares	-	-	-	-	-	Ausente
150002242	ANDRE LUIZ PEREIRA	Auxiliar de Serviços Hospitalares	4	0	4	18	26	Reprovado
150002573	ANDRE MENDONCA LUCENA	Auxiliar de Serviços Hospitalares	9	5	3	28	45	Aprovado
150000192	ANDRE VERGUEIRO MACCHIONE JUNIOR	Auxiliar de Serviços Hospitalares	6	6	4	32	48	Aprovado
150002808	ANDREA DOS REIS FURTADO	Auxiliar de Serviços Hospitalares	8	4	5	32	49	Aprovado
150002577	ANDREA GIMENES DE MOURA	Auxiliar de Serviços Hospitalares	5	3	3	24	35	Reprovado
150000291	ANDREA MACHADO DE OLIVEIRA	Auxiliar de Serviços Hospitalares	6	4	4	22	36	Reprovado
150001416	ANDREIA PEREIRA ROMAO VEIGA	Auxiliar de Serviços Hospitalares	-	-	-	-	-	Ausente
150000604	ANDREIA PERES CUBILLA	Auxiliar de Serviços Hospitalares	4	1	4	20	29	Reprovado
150003303	ANDREIA REGIANE DOS REIS	Auxiliar de Serviços Hospitalares	5	2	5	18	30	Reprovado
150001814	ANDRENILDA VIERA DE MORAES	Auxiliar de Serviços Hospitalares	4	2	3	20	29	Reprovado
150003394	ANDRESSA LEMOS SOARES VASQUES	Auxiliar de Serviços Hospitalares	5	4	5	24	38	Reprovado

INSCRIÇÃO	NOME	CARGO	LP	NI	CSP	CE	NOTA OBJETIVA	RESULTADO
150001759	ANDREWUS RIOS FERREIRA	Auxiliar de Serviços Hospitalares	-	-	-	-	-	Ausente
150000395	ANGELA DANIELE RODRIGUES RIBEIRO	Auxiliar de Serviços Hospitalares	8	2	3	26	39	Reprovado
150000276	ANGELA MARIA CASTRO	Auxiliar de Serviços Hospitalares	6	2	4	16	28	Reprovado
150000119	ANGELA MARIA MARCELINO BERTOLI	Auxiliar de Serviços Hospitalares	8	6	7	24	45	Aprovado
150001232	ANGELA MARIA MARTINS COELHO	Auxiliar de Serviços Hospitalares	6	5	4	28	43	Aprovado
150002626	ANGELICA ALEXANDRE SABINO	Auxiliar de Serviços Hospitalares	8	4	5	22	39	Reprovado
150003057	ANGELICA CANDIDO DO PRADO	Auxiliar de Serviços Hospitalares	-	-	-	-	-	Ausente
150001380	ANGELO GABRIEL SOARES DOS SANTOS CABREIRA	Auxiliar de Serviços Hospitalares	-	-	-	-	-	Ausente
150000240	ANGETRINA NERYS DA SILVA	Auxiliar de Serviços Hospitalares	5	1	6	24	36	Reprovado
150001314	ANIBAL LEMES XAVIER	Auxiliar de Serviços Hospitalares	-	-	-	-	-	Ausente
150001933	ANIELLY MARTINS BORGES	Auxiliar de Serviços Hospitalares	4	1	4	22	31	Reprovado
150002942	ANILZA DA SILVA NETTO	Auxiliar de Serviços Hospitalares	5	2	4	16	27	Reprovado
150002254	ANNA LUIZA DE ARAUJO MESQUITA	Auxiliar de Serviços Hospitalares	7	6	6	26	45	Aprovado
150003093	ANNE CAROLINE CAVALCANTE CHAGAS	Auxiliar de Serviços Hospitalares	8	5	4	24	41	Reprovado
150002831	ANTENOR VIDAL FLORES	Auxiliar de Serviços Hospitalares	6	4	6	20	36	Reprovado
150003027	ANTONIA GAETE	Auxiliar de Serviços Hospitalares	6	0	8	20	34	Reprovado
150002088	ANTONIA RODRIGUES DOS SANTOS	Auxiliar de Serviços Hospitalares	-	-	-	-	-	Ausente
150001204	ANTONIELI LOPES CAJAIBA	Auxiliar de Serviços Hospitalares	4	2	4	16	26	Reprovado
150000177	ANTONIO CARLOS DE OLIVEIRA BRITO	Auxiliar de Serviços Hospitalares	4	4	6	32	46	Aprovado
150002536	ANTONIO CARLOS SIVIRINO RIBEIRO	Auxiliar de Serviços Hospitalares	7	1	3	22	33	Reprovado
150002777	ANTONIO CESAR FERREIRA DA SILVA	Auxiliar de Serviços Hospitalares	7	4	1	30	42	Aprovado
150000053	ANTONIO GARCIA TOSTA GONCALVES	Auxiliar de Serviços Hospitalares	6	1	3	30	40	Reprovado
150002637	ANTONIO MARCOS SANCHES DE LIMA ARGUELHO	Auxiliar de Serviços Hospitalares	5	6	5	26	42	Aprovado
150002224	APARECIDA DE MORAIS ANTUNES	Auxiliar de Serviços Hospitalares	4	5	4	26	39	Reprovado
150002605	APARECIDA SOCORRO BIAZOTO	Auxiliar de Serviços Hospitalares	-	-	-	-	-	Ausente
150001971	APARECIDO MESSIAS DE ALMEIDA FILHO	Auxiliar de Serviços Hospitalares	3	1	1	18	23	Reprovado
150003296	ARI CARNEIRO	Auxiliar de Serviços Hospitalares	3	2	5	18	28	Reprovado
150000868	ARIANA DA SILVA SOUSA	Auxiliar de Serviços Hospitalares	5	0	5	28	38	Reprovado
150000440	ARIANE DA SILVA CANHETE RODRIGUES	Auxiliar de Serviços Hospitalares	-	-	-	-	-	Ausente
150002760	ARIANE DOS SANTOS BATISTA TAVARES	Auxiliar de Serviços Hospitalares	4	4	3	24	35	Reprovado
150001311	ARIANY ISABELLA PEREIRA BARBOSA	Auxiliar de Serviços Hospitalares	6	1	3	28	38	Reprovado
150000147	ARIOVALDO MACEDO PACHECO	Auxiliar de Serviços Hospitalares	4	3	3	28	38	Reprovado
150001470	ARLETE ALVES PEREIRA	Auxiliar de Serviços Hospitalares	3	3	4	18	28	Reprovado
150001177	ARLETE VIEIRA RAMOS DE ANDRADE	Auxiliar de Serviços Hospitalares	-	-	-	-	-	Ausente
150000777	ARNALDO FELICIO DE SOUZA	Auxiliar de Serviços Hospitalares	4	4	6	20	34	Reprovado
150001734	ARTHUR CORREA GONCALVES ROCHA	Auxiliar de Serviços Hospitalares	7	5	2	26	40	Reprovado
150002897	ARTHUR MACHADO CAMPOS VICENTE	Auxiliar de Serviços Hospitalares	7	4	3	26	40	Reprovado
150002614	AUGUSTO MELO E SILVA	Auxiliar de Serviços Hospitalares	3	2	2	18	25	Reprovado
150000958	AVANESSA RIBEIRO DOS SANTOS SOUZA	Auxiliar de Serviços Hospitalares	4	4	3	16	27	Reprovado
150003081	AXCILANE DE SOUSA VIEIRA	Auxiliar de Serviços Hospitalares	4	1	5	24	34	Reprovado
150001839	AYDE DE ARRUDA NASCIMENTO	Auxiliar de Serviços Hospitalares	4	2	7	22	35	Reprovado

INSCRIÇÃO	NOME	CARGO	LP	NI	CSP	CE	NOTA OBJETIVA	RESULTADO
150003255	BARBARA STHEPHANNY FAI SILVA MIOTTO	Auxiliar de Serviços Hospitalares	3	3	3	20	29	Reprovado
150002274	BEATRIZ BRITTES DE OLIVEIRA	Auxiliar de Serviços Hospitalares	4	3	6	24	37	Reprovado
150003397	BEATRIZ CAROLINE PORTO NASCIMENTO BALLATORE	Auxiliar de Serviços Hospitalares	8	3	3	24	38	Reprovado
150001504	BEATRIZ DA SILVA LEO	Auxiliar de Serviços Hospitalares	3	3	3	24	33	Reprovado
150000856	BEATRIZ FELIX FLORENTIN	Auxiliar de Serviços Hospitalares	4	2	4	18	28	Reprovado
150001367	BEATRIZ PINHEIRO DE OLIVEIRA	Auxiliar de Serviços Hospitalares	8	4	4	30	46	Aprovado
150003204	BEATRIZ VITOR BARROS	Auxiliar de Serviços Hospitalares	4	3	5	28	40	Reprovado
150000406	BEATRIZ YUMI PRATES ARAKAKI	Auxiliar de Serviços Hospitalares	4	5	2	26	37	Reprovado
150002951	BEN HUR DE SOUZA MERUBIA	Auxiliar de Serviços Hospitalares	5	4	3	18	30	Reprovado
150003172	BENEDITA GONCALINA MENDES PINTO	Auxiliar de Serviços Hospitalares	-	-	-	-	-	Ausente
150001199	BIANCA GUANDALIM SOARES	Auxiliar de Serviços Hospitalares	-	-	-	-	-	Ausente
150000858	BIANCA MARIA DE MELO	Auxiliar de Serviços Hospitalares	5	1	2	24	32	Reprovado
150003039	BIANCA PADILHA ROSA	Auxiliar de Serviços Hospitalares	5	1	4	30	40	Reprovado
150002255	BIANCA ROMUALDO BRITZ	Auxiliar de Serviços Hospitalares	-	-	-	-	-	Ausente
150002052	BIBIAN RIBAS BUSS	Auxiliar de Serviços Hospitalares	8	2	5	22	37	Reprovado
150002943	BISMARQUE RODRIGUES LOPES	Auxiliar de Serviços Hospitalares	6	4	5	24	39	Reprovado
150000554	BRENDON HENRIQUE ERMENEGIDIO DA SILVA FREITAS	Auxiliar de Serviços Hospitalares	5	3	5	18	31	Reprovado
150001703	BRENO LIMA SOUZA FERREIRA	Auxiliar de Serviços Hospitalares	3	2	4	18	27	Reprovado
150003191	BRENO VINICIUS SANTORIANO DA SILVA	Auxiliar de Serviços Hospitalares	-	-	-	-	-	Ausente
150000476	BRIGIDA LEANDRA AGUERO JACOMO	Auxiliar de Serviços Hospitalares	4	2	3	14	23	Reprovado
150003377	BRUNA GRAZIELI RODRIGUES LEMES	Auxiliar de Serviços Hospitalares	-	-	-	-	-	Ausente
150002375	BRUNA LUISA BRAGA MASSOCATTO	Auxiliar de Serviços Hospitalares	9	5	4	24	42	Aprovado
150000885	BRUNA ROCHA DA SILVA	Auxiliar de Serviços Hospitalares	-	-	-	-	-	Ausente
150000665	BRUNA RODRIGUES DOS SANTOS	Auxiliar de Serviços Hospitalares	-	-	-	-	-	Ausente
150000919	BRUNA WALDES DA COSTA	Auxiliar de Serviços Hospitalares	6	2	5	30	43	Aprovado
150003428	BRUNNO EDUARDO MACHINSKY BRITTS	Auxiliar de Serviços Hospitalares	-	-	-	-	-	Ausente
150002820	BRUNO ALONSO BARBOSA	Auxiliar de Serviços Hospitalares	7	6	5	24	42	Aprovado
150003145	BRUNO DE ANDRADE TORRES	Auxiliar de Serviços Hospitalares	8	5	4	28	45	Aprovado
150002595	BRUNO DE SOUZA NUNES	Auxiliar de Serviços Hospitalares	4	2	2	20	28	Reprovado
150001084	BRUNO FAGUNDES FERNANDES	Auxiliar de Serviços Hospitalares	8	3	4	20	35	Reprovado
150002801	BRUNO FERNANDES CERQUEIRA DE SOUZA	Auxiliar de Serviços Hospitalares	8	5	4	30	47	Aprovado
150003051	BRUNO HENRIQUE DE ARRUDA SANTOS	Auxiliar de Serviços Hospitalares	-	-	-	-	-	Ausente
150003176	BRUNO MARTINS DE ALENCAR	Auxiliar de Serviços Hospitalares	6	4	5	28	43	Aprovado
150002448	BRUNO MELO DOS SANTOS	Auxiliar de Serviços Hospitalares	5	3	4	24	36	Reprovado
150000306	BRUNO PRADO DE MORAES SILVA	Auxiliar de Serviços Hospitalares	4	2	4	18	28	Reprovado
150002944	BRUNO VINICIUS ANDRADE LOPES	Auxiliar de Serviços Hospitalares	8	6	1	30	45	Aprovado
150003299	BRUNO VINICIUS RODRIGUES FRANCO	Auxiliar de Serviços Hospitalares	4	4	3	28	39	Reprovado
150002018	BRYAN FRANCO HIPOLITO TAQUES	Auxiliar de Serviços Hospitalares	-	-	-	-	-	Ausente
150002014	CAILA CRISTINA QUADROS LARRAMENDI	Auxiliar de Serviços Hospitalares	6	3	3	20	32	Reprovado
150002901	CAIQUE RODRIGO DE OLIVEIRA	Auxiliar de Serviços Hospitalares	6	7	3	26	42	Aprovado
150001473	CAMILA CAROLINE DOS SANTOS COSTA	Auxiliar de Serviços Hospitalares	7	4	7	30	48	Aprovado
150000003	CAMILA DA SILVA PEREIRA SIMOES	Auxiliar de Serviços Hospitalares	5	4	4	24	37	Reprovado
150001264	CAMILA MAIA DOS SANTOS	Auxiliar de Serviços Hospitalares	5	3	6	30	44	Aprovado

INSCRIÇÃO	NOME	CARGO	LP	NI	CSP	CE	NOTA OBJETIVA	RESULTADO
150000691	CAMILA SOARES CHAMORRO	Auxiliar de Serviços Hospitalares	4	1	2	24	31	Reprovado
150000478	CARINA PEREIRA COSTA	Auxiliar de Serviços Hospitalares	-	-	-	-	-	Ausente
150003150	CARLA CRISTIANE DE ARAUJO SANTANA	Auxiliar de Serviços Hospitalares	8	4	5	36	53	Aprovado
150002788	CARLA SABEDRA DANTAS	Auxiliar de Serviços Hospitalares	-	-	-	-	-	Ausente
150003123	CARLOS AUGUSTO DE SALLES	Auxiliar de Serviços Hospitalares	6	4	4	26	40	Reprovado
150000629	CARLOS CESAR BARROS AJALA	Auxiliar de Serviços Hospitalares	4	6	4	24	38	Reprovado
150001733	CARLOS EDUARDO DENARDE CASTELAO	Auxiliar de Serviços Hospitalares	2	4	1	20	27	Reprovado
150003446	CARLOS EDUARDO DOURADO RAMIRES	Auxiliar de Serviços Hospitalares	6	3	7	18	34	Reprovado
150001423	CARLOS EDUARDO ROMAO VEIGA	Auxiliar de Serviços Hospitalares	-	-	-	-	-	Ausente
150002740	CARLOS FLAVIO DE OLIVEIRA	Auxiliar de Serviços Hospitalares	4	1	2	18	25	Reprovado
150003249	CARLOS HENRIQUE DE LIMA FERNANDES	Auxiliar de Serviços Hospitalares	8	3	6	4	21	Reprovado
150001402	CARLOS HENRIQUE SOUZA DA SILVA	Auxiliar de Serviços Hospitalares	-	-	-	-	-	Ausente
150001025	CARLOS HENRIQUE VILHARVA SERVIN	Auxiliar de Serviços Hospitalares	7	6	3	24	40	Reprovado
150001834	CARLOS JONAS DE OLIVEIRA GOMES	Auxiliar de Serviços Hospitalares	7	6	4	20	37	Reprovado
150002656	CARLOS MAGNO IZABEL SARAVI	Auxiliar de Serviços Hospitalares	8	6	4	24	42	Aprovado
150002868	CARLOS WERICK DA SILVA DOS SANTOS	Auxiliar de Serviços Hospitalares	6	3	4	20	33	Reprovado
150000151	CARMEN EURIPES RIBEIRO DE SOUZA	Auxiliar de Serviços Hospitalares	7	3	4	16	30	Reprovado
150001572	CAROLINA CALEPES DA SILVA	Auxiliar de Serviços Hospitalares	4	5	5	24	38	Reprovado
150001541	CAROLINE DO AMARAL EVANGELISTA	Auxiliar de Serviços Hospitalares	5	4	4	24	37	Reprovado
150003321	CAROLINE ESTACIO COLOMBO	Auxiliar de Serviços Hospitalares	-	-	-	-	-	Ausente
150001565	CAROLINE SILVA NANTES	Auxiliar de Serviços Hospitalares	5	4	2	20	31	Reprovado
150001531	CAROLINY VERON RAMOS	Auxiliar de Serviços Hospitalares	-	-	-	-	-	Ausente
150000671	CASSIO QUEIROZ DAS CHAGAS	Auxiliar de Serviços Hospitalares	8	8	4	30	50	Aprovado
150003232	CASSIO VENICIUS SILVA DE SOUZA	Auxiliar de Serviços Hospitalares	5	2	5	18	30	Reprovado
150002138	CATIA CRISTINA DOS SANTOS	Auxiliar de Serviços Hospitalares	-	-	-	-	-	Ausente
150000682	CELI FERNANDES	Auxiliar de Serviços Hospitalares	4	3	5	22	34	Reprovado
150002365	CELIA CRISTINA MEIRA LUBAS	Auxiliar de Serviços Hospitalares	8	2	5	24	39	Reprovado
150003135	CELIA RODRIGUES PIMENTA	Auxiliar de Serviços Hospitalares	4	2	3	16	25	Reprovado
150003053	CELMA PRATES DE ALMEIDA	Auxiliar de Serviços Hospitalares	9	1	4	28	42	Aprovado
150000539	CERONICIA SARATE RAFAEL	Auxiliar de Serviços Hospitalares	6	1	3	26	36	Reprovado
150003165	CHARLENE MATOS DOS SANTOS	Auxiliar de Serviços Hospitalares	-	-	-	-	-	Ausente
150003163	CHRISTIANI DAS DORES OLIVEIRA	Auxiliar de Serviços Hospitalares	7	5	4	26	42	Aprovado
150001609	CIBELLE DA SILVA FLORES	Auxiliar de Serviços Hospitalares	-	-	-	-	-	Ausente
150002873	CICERO ALMEIDA DOS SANTOS	Auxiliar de Serviços Hospitalares	-	-	-	-	-	Ausente
150003439	CICERO DE ASSIS PEREIRA DA SILVA	Auxiliar de Serviços Hospitalares	5	6	6	20	37	Reprovado
150003209	CICERO FERREIRA PALMEIRA FILHO	Auxiliar de Serviços Hospitalares	4	3	1	20	28	Reprovado
150002564	CICERO VITURINO SILVESTRE	Auxiliar de Serviços Hospitalares	-	-	-	-	-	Ausente
150002864	CINTIA COSTA FERREIRA	Auxiliar de Serviços Hospitalares	3	0	4	24	31	Reprovado
150001075	CINTIA SILVA	Auxiliar de Serviços Hospitalares	4	2	2	22	30	Reprovado
150003108	CLAUBER ELIAS VITORIO FERREIRA	Auxiliar de Serviços Hospitalares	-	-	-	-	-	Ausente
150000405	CLAUCIA SIMONE BRAGA	Auxiliar de Serviços Hospitalares	3	2	4	18	27	Reprovado
150001898	CLAUDELINO ESTEFERSON VARGAS RODRIGUES	Auxiliar de Serviços Hospitalares	2	3	3	26	34	Reprovado
150003344	CLAUDEMIR PINHO DE FREITAS	Auxiliar de Serviços Hospitalares	-	-	-	-	-	Ausente

INSCRIÇÃO	NOME	CARGO	LP	NI	CSP	CE	NOTA OBJETIVA	RESULTADO
150003006	CLAUDEMIR SILVESTRE DA SILVA	Auxiliar de Serviços Hospitalares	4	1	1	20	26	Reprovado
150000645	CLAUDIA GONCALVES RODRIGUES	Auxiliar de Serviços Hospitalares	2	0	0	0	2	Eliminado
150001725	CLAUDIA HELENA MARQUES BAROA	Auxiliar de Serviços Hospitalares	-	-	-	-	-	Ausente
150003384	CLAUDIA MARQUES GADDA RAMIRES	Auxiliar de Serviços Hospitalares	8	3	1	30	42	Aprovado
150002542	CLAUDIA REGINA POLICARPES LOPES	Auxiliar de Serviços Hospitalares	5	2	3	12	22	Reprovado
150002930	CLAUDIA VIEIRA DOS SANTOS	Auxiliar de Serviços Hospitalares	-	-	-	-	-	Ausente
150001494	CLAUDIANA DE OLIVEIRA SILVEIRA	Auxiliar de Serviços Hospitalares	6	5	3	24	38	Reprovado
150003417	CLAUDINEI GONZAGA DOS SANTOS	Auxiliar de Serviços Hospitalares	5	2	4	24	35	Reprovado
150003059	CLAUDINEI RIBEIRO DA COSTA	Auxiliar de Serviços Hospitalares	7	3	2	20	32	Reprovado
150001623	CLAUDINEIA BARBOSA DE MOURA ROLON	Auxiliar de Serviços Hospitalares	-	-	-	-	-	Ausente
150003126	CLAUDINEIA DE ABREU	Auxiliar de Serviços Hospitalares	7	3	4	28	42	Aprovado
150002728	CLAUDINEIA RAMOS DA SILVA	Auxiliar de Serviços Hospitalares	5	2	3	20	30	Reprovado
150002640	CLAUDIO ALBERTO ROBLE	Auxiliar de Serviços Hospitalares	4	5	7	20	36	Reprovado
150001215	CLAUDIONICE PEREIRA DA CRUZ CHAVES	Auxiliar de Serviços Hospitalares	6	5	7	20	38	Reprovado
150001482	CLAYTON GONCALVES ALBUQUERQUE	Auxiliar de Serviços Hospitalares	-	-	-	-	-	Ausente
150000424	CLEBER LOPES BARBOSA	Auxiliar de Serviços Hospitalares	-	-	-	-	-	Ausente
150001828	CLEBER VIEIRA DOS SANTOS	Auxiliar de Serviços Hospitalares	2	1	6	18	27	Reprovado
150000760	CLEIDE CORREA BORDIAO	Auxiliar de Serviços Hospitalares	9	3	6	26	44	Aprovado
150002616	CLEIDIANE DE JESUS VILALVA	Auxiliar de Serviços Hospitalares	-	-	-	-	-	Ausente
150002360	CLENILSON FERREIRA	Auxiliar de Serviços Hospitalares	5	2	4	28	39	Reprovado
150001203	CLEONICE DIAS VIANA	Auxiliar de Serviços Hospitalares	7	4	5	24	40	Reprovado
150002496	CLEUNICE ANDRADE SECUNDES	Auxiliar de Serviços Hospitalares	3	3	5	28	39	Reprovado
150003080	CLEVISON VINICIUS DE SIQUERA RAMIRES	Auxiliar de Serviços Hospitalares	3	1	3	28	35	Reprovado
150002482	CLEYTON DA SILVA MOTA	Auxiliar de Serviços Hospitalares	4	4	4	22	34	Reprovado
150000662	CRISTIANA GUIMARAES DOS SANTOS	Auxiliar de Serviços Hospitalares	-	-	-	-	-	Ausente
150000909	CRISTIANE APARECIDA DE SOUZA	Auxiliar de Serviços Hospitalares	-	-	-	-	-	Ausente
150001144	CRISTIANE DA SILVA LOPES	Auxiliar de Serviços Hospitalares	3	3	2	12	20	Reprovado
150003365	CRISTIANE DOMINGOS VARANIS	Auxiliar de Serviços Hospitalares	-	-	-	-	-	Ausente
150001104	CRISTIANE ESCOBAR SILVA	Auxiliar de Serviços Hospitalares	7	2	5	20	34	Reprovado
150000992	CRISTIANE ROSA DE OLIVEIRA SILVA	Auxiliar de Serviços Hospitalares	-	-	-	-	-	Ausente
150000725	CRISTIANE SOUZA DE LIMA	Auxiliar de Serviços Hospitalares	2	2	4	18	26	Reprovado
150001661	CRISTINA DE SOUZA VAZ	Auxiliar de Serviços Hospitalares	2	1	2	22	27	Reprovado
150001866	CRISTINA MARA DOS SANTOS ALVES	Auxiliar de Serviços Hospitalares	5	2	3	22	32	Reprovado
150002176	CRISTINA MARIA PEREIRA	Auxiliar de Serviços Hospitalares	6	5	6	30	47	Aprovado
150002108	CRISTINA MATZENBACHER	Auxiliar de Serviços Hospitalares	-	-	-	-	-	Ausente
150000456	CYNTHIA DE OLIVEIRA TARGINO CARVALHO	Auxiliar de Serviços Hospitalares	5	4	5	26	40	Reprovado
150001907	CYNTHIA DE SANTANA CARVALHO	Auxiliar de Serviços Hospitalares	4	3	6	14	27	Reprovado
150000278	DABIAN SILVEIRA DA SILVA	Auxiliar de Serviços Hospitalares	5	1	2	24	32	Reprovado
150002500	DAIANA LA SELVA VALDEZ	Auxiliar de Serviços Hospitalares	5	2	4	30	41	Reprovado
150000547	DAIANE FROES	Auxiliar de Serviços Hospitalares	8	4	2	26	40	Reprovado
150000327	DAIANE ROMIN PEREIRA	Auxiliar de Serviços Hospitalares	8	6	4	26	44	Aprovado
150002478	DAIANI BELIZARIO DA SILVA	Auxiliar de Serviços Hospitalares	6	1	2	22	31	Reprovado
150003089	DALVA BATISTA DA SILVA	Auxiliar de Serviços Hospitalares	5	1	2	22	30	Reprovado
150003248	DALVA MANHAES BORGES CALHAO SILVA	Auxiliar de Serviços Hospitalares	9	1	5	32	47	Aprovado

INSCRIÇÃO	NOME	CARGO	LP	NI	CSP	CE	NOTA OBJETIVA	RESULTADO
150000527	DALVA MARIA ANTUNES DE MARCO	Auxiliar de Serviços Hospitalares	7	2	3	22	34	Reprovado
150002957	DAMARIS LETICIA SANTA CRUZ WAZLAWICK	Auxiliar de Serviços Hospitalares	7	3	2	34	46	Aprovado
150001855	DAMARIS SAFFE	Auxiliar de Serviços Hospitalares	5	0	3	16	24	Reprovado
150000368	DAMIAO ALVES DE ANDRADE	Auxiliar de Serviços Hospitalares	2	4	3	18	27	Reprovado
150003171	DANIEL DOS SANTOS COELHO LEAL	Auxiliar de Serviços Hospitalares	7	7	3	32	49	Aprovado
150002163	DANIEL DOS SANTOS PADILHA	Auxiliar de Serviços Hospitalares	3	5	5	26	39	Reprovado
150002665	DANIEL HISSACHI UEMURA	Auxiliar de Serviços Hospitalares	5	6	3	18	32	Reprovado
150002981	DANIEL MENACHO LOPES	Auxiliar de Serviços Hospitalares	6	1	6	26	39	Reprovado
150003131	DANIEL MOREIRA GONCALVES	Auxiliar de Serviços Hospitalares	5	2	5	26	38	Reprovado
150000867	DANIEL SOUSA DOS SANTOS	Auxiliar de Serviços Hospitalares	-	-	-	-	-	Ausente
150000854	DANIEL VITOR ROSA DA COSTA	Auxiliar de Serviços Hospitalares	9	6	5	32	52	Aprovado
150001008	DANIELA BASTOS DOS REIS	Auxiliar de Serviços Hospitalares	4	2	3	14	23	Reprovado
150002742	DANIELA GAUNA SILVA	Auxiliar de Serviços Hospitalares	7	0	3	24	34	Reprovado
150000851	DANIELA PERES VALENTIM	Auxiliar de Serviços Hospitalares	5	4	3	18	30	Reprovado
150002645	DANIELA REZENDE DA SILVA	Auxiliar de Serviços Hospitalares	8	2	3	26	39	Reprovado
150001952	DANIELA RIBEIRO BAZAN	Auxiliar de Serviços Hospitalares	8	4	5	24	41	Reprovado
150001133	DANIELE OLIVEIRA DA SILVA	Auxiliar de Serviços Hospitalares	3	2	3	26	34	Reprovado
150002953	DANIELI BERNARDES FELIPPE	Auxiliar de Serviços Hospitalares	7	3	2	34	46	Aprovado
150002955	DANIELLA DA SILVA DE OLIVEIRA	Auxiliar de Serviços Hospitalares	6	5	5	26	42	Aprovado
150002401	DANIELLE ALVARENGA	Auxiliar de Serviços Hospitalares	6	4	3	28	41	Reprovado
150003141	DANIELLE GRACIANA ROSA	Auxiliar de Serviços Hospitalares	5	6	6	28	45	Aprovado
150002810	DANIELLE KARINE SOBRINHO FAUSTINO	Auxiliar de Serviços Hospitalares	7	4	3	24	38	Reprovado
150000807	DANIELLE MARIA ANDRADE GODOY	Auxiliar de Serviços Hospitalares	8	8	4	24	44	Aprovado
150002161	DANIELLI DA ROSA RODRIGUES	Auxiliar de Serviços Hospitalares	6	4	2	24	36	Reprovado
150000375	DANIELLY KAMILLY DA SILVA ALVES	Auxiliar de Serviços Hospitalares	2	3	4	20	29	Reprovado
150000887	DANIELLY SILVA FERREIRA	Auxiliar de Serviços Hospitalares	7	2	5	26	40	Reprovado
150002590	DANIELLY SILVA SANTOS	Auxiliar de Serviços Hospitalares	7	2	4	24	37	Reprovado
150003144	DANUTA FERREIRA POLVORA	Auxiliar de Serviços Hospitalares	8	7	6	32	53	Aprovado
150001755	DARCY MATIAS DOS SANTOS	Auxiliar de Serviços Hospitalares	3	4	5	28	40	Reprovado
150001363	DAVID RIVER MOREIRA DE MOURA	Auxiliar de Serviços Hospitalares	5	4	6	16	31	Reprovado
150001225	DAVID ROGER SILVA LORDES	Auxiliar de Serviços Hospitalares	6	2	2	16	26	Reprovado
150000974	DAYANA ALMEIDA GOMES	Auxiliar de Serviços Hospitalares	4	1	5	34	44	Aprovado
150003416	DAYANE APARECIDA DE OLIVEIRA DE SOUZA MARQUES	Auxiliar de Serviços Hospitalares	5	2	3	26	36	Reprovado
150000535	DAYANE DA SILVA	Auxiliar de Serviços Hospitalares	-	-	-	-	-	Ausente
150000109	DAYANE EUDOCIA FARIAS	Auxiliar de Serviços Hospitalares	4	6	5	26	41	Reprovado
150002238	DAYANE SILVA ESCOBAR	Auxiliar de Serviços Hospitalares	6	5	5	28	44	Aprovado
150000421	DEBORA CRISTINA DE MIRANDA	Auxiliar de Serviços Hospitalares	-	-	-	-	-	Ausente
150001753	DEBORA DA SILVA DA CRUZ	Auxiliar de Serviços Hospitalares	7	2	3	24	36	Reprovado
150001105	DEBORA DAIANE CASTILHO BISPO	Auxiliar de Serviços Hospitalares	7	3	3	24	37	Reprovado
150001184	DEBORA FERREIRA BRITES	Auxiliar de Serviços Hospitalares	7	3	1	28	39	Reprovado
150001767	DEBORA HELENA DE SOUSA ZANELATO HARASSIM	Auxiliar de Serviços Hospitalares	-	-	-	-	-	Ausente
150003329	DEBORAH LENY DO NASCIMENTO ESPINOZA	Auxiliar de Serviços Hospitalares	8	6	8	26	48	Aprovado
150000890	DEISE DE ALMEIDA PINHO CANDIDO	Auxiliar de Serviços Hospitalares	8	7	6	32	53	Aprovado
150003075	DEISE LARA	Auxiliar de Serviços Hospitalares	6	2	4	28	40	Reprovado
150001389	DEIVISON JOSIAS ARAUJO SOUZA	Auxiliar de Serviços Hospitalares	3	4	1	26	34	Reprovado
150000259	DEIVSON LUIZ DE OLIVEIRA	Auxiliar de Serviços Hospitalares	-	-	-	-	-	Ausente

INSCRIÇÃO	NOME	CARGO	LP	NI	CSP	CE	NOTA OBJETIVA	RESULTADO
150001883	DELVITA PEREIRA DOS SANTOS	Auxiliar de Serviços Hospitalares	4	1	1	20	26	Reprovado
150002662	DENER JAMIL ABRAO BARBOSA	Auxiliar de Serviços Hospitalares	6	5	5	22	38	Reprovado
150001683	DENIS MAX FERREIRA DE OLIVEIRA	Auxiliar de Serviços Hospitalares	5	4	2	26	37	Reprovado
150003148	DENIS MOROZ JUNIOR	Auxiliar de Serviços Hospitalares	-	-	-	-	-	Ausente
150001446	DENIS PAVANATI BARBOSA	Auxiliar de Serviços Hospitalares	3	2	4	22	31	Reprovado
150002523	DENISE FARIAS PEREIRA	Auxiliar de Serviços Hospitalares	8	3	3	28	42	Aprovado
150001222	DENISE FATIMA RODRIGUES DOS SANTOS	Auxiliar de Serviços Hospitalares	3	1	5	24	33	Reprovado
150003318	DENNIS MARQUES MARTINS	Auxiliar de Serviços Hospitalares	-	-	-	-	-	Ausente
150002743	DERCILIA SANTOS DA SILVA	Auxiliar de Serviços Hospitalares	4	2	5	22	33	Reprovado
150000077	DEUSDETH DE FARIA JUNIOR	Auxiliar de Serviços Hospitalares	9	6	3	28	46	Aprovado
150002439	DIANA ASSUNCAO DE MATOS	Auxiliar de Serviços Hospitalares	5	8	7	18	38	Reprovado
150002366	DIEGO CESAR MARTINS ROSA DA SILVA	Auxiliar de Serviços Hospitalares	5	0	4	20	29	Reprovado
150002209	DIEGO DA SILVA OLIVEIRA	Auxiliar de Serviços Hospitalares	3	2	3	24	32	Reprovado
150003055	DIEGO DE SOUZA OLIVEIRA	Auxiliar de Serviços Hospitalares	2	2	3	20	27	Reprovado
150000167	DIEGO MASSAO IKEHARA	Auxiliar de Serviços Hospitalares	6	5	3	22	36	Reprovado
150000107	DIEGO PEDROSA TAQUES	Auxiliar de Serviços Hospitalares	6	7	4	28	45	Aprovado
150003071	DIEGO VAREIRO LEONARDO DA COSTA	Auxiliar de Serviços Hospitalares	-	-	-	-	-	Ausente
150002381	DIOGERES MARICATO DA SILVA	Auxiliar de Serviços Hospitalares	7	7	1	18	33	Reprovado
150003357	DIONATTAN OLIVEIRA DOS SANTOS	Auxiliar de Serviços Hospitalares	6	2	4	22	34	Reprovado
150002313	DIRCE APARECIDA VICENTIN	Auxiliar de Serviços Hospitalares	-	-	-	-	-	Ausente
150002928	DIRCIENY LACERDA	Auxiliar de Serviços Hospitalares	6	2	2	16	26	Reprovado
150001205	DIVA NEUZA FELIPE	Auxiliar de Serviços Hospitalares	9	1	3	28	41	Reprovado
150003368	DJANGO RYAN PEREIRA DIAS	Auxiliar de Serviços Hospitalares	7	3	2	24	36	Reprovado
150000439	DJENIFFER MICHELI PEREIRA LOURENCO	Auxiliar de Serviços Hospitalares	5	5	5	22	37	Reprovado
150001628	DOANY ARCANJO DA SILVA	Auxiliar de Serviços Hospitalares	4	2	5	28	39	Reprovado
150002529	DONIZETE VOGADO	Auxiliar de Serviços Hospitalares	4	3	4	12	23	Reprovado
150003107	DORALICE CORREIA ALVES	Auxiliar de Serviços Hospitalares	6	1	4	30	41	Reprovado
150002305	DORIVALDO FERNANDES CAVALCANTE	Auxiliar de Serviços Hospitalares	4	6	1	26	37	Reprovado
150003385	DOUGLAS GARCIA VIEIRA	Auxiliar de Serviços Hospitalares	-	-	-	-	-	Ausente
150002169	DOUGLAS GONÇALVES SOUZA	Auxiliar de Serviços Hospitalares	2	2	4	10	18	Reprovado
150000311	DRIELY DE MATOS FURTADO VIEIRA	Auxiliar de Serviços Hospitalares	3	4	5	26	38	Reprovado
150000594	DURVAL LOURENCO DA SILVA FILHO	Auxiliar de Serviços Hospitalares	-	-	-	-	-	Ausente
150002903	ECLAIR FRANCO FLORIANO MORENO	Auxiliar de Serviços Hospitalares	6	3	3	20	32	Reprovado
150000237	EDELAINE APARECIDA FRANCO DE OLIVEIRA	Auxiliar de Serviços Hospitalares	7	7	6	24	44	Aprovado
150002899	EDER ALMEIDA DA SILVA	Auxiliar de Serviços Hospitalares	7	3	4	24	38	Reprovado
150001865	EDER AUGUSTO DE MELOBERNARDINO	Auxiliar de Serviços Hospitalares	7	6	2	26	41	Reprovado
150001439	EDER JORGE ALGARVE	Auxiliar de Serviços Hospitalares	4	7	3	22	36	Reprovado
150003278	EDER JUNIO CORREIA SALES	Auxiliar de Serviços Hospitalares	5	2	4	26	37	Reprovado
150000759	EDER LUIZ DE SOUZA COSTA	Auxiliar de Serviços Hospitalares	5	2	4	22	33	Reprovado
150000394	EDER MARTINS DA SILVA	Auxiliar de Serviços Hospitalares	-	-	-	-	-	Ausente
150003335	EDER ROMERO	Auxiliar de Serviços Hospitalares	-	-	-	-	-	Ausente
150000021	EDGARD JOSE PEREIRA SILVEIRA	Auxiliar de Serviços Hospitalares	5	0	3	12	20	Reprovado
150000435	EDILAINÉ LINHARES MACIEL	Auxiliar de Serviços Hospitalares	2	1	3	24	30	Reprovado
150001640	EDILENE GODOY GARCIA	Auxiliar de Serviços Hospitalares	5	3	1	30	39	Reprovado
150002966	EDILSON ANDRE DOS SANTOS	Auxiliar de Serviços Hospitalares	5	2	4	20	31	Reprovado

INSCRIÇÃO	NOME	CARGO	LP	NI	CSP	CE	NOTA OBJETIVA	RESULTADO
150002083	EDILSON INACIO DE OLIVEIRA	Auxiliar de Serviços Hospitalares	7	4	4	24	39	Reprovado
150003285	EDILSON MOREIRA MEZA	Auxiliar de Serviços Hospitalares	5	5	4	22	36	Reprovado
150003120	EDIMA LIMA DE SOUZA MERCADANTE	Auxiliar de Serviços Hospitalares	5	6	4	10	25	Reprovado
150001646	EDIPO FELIX PEREIRA	Auxiliar de Serviços Hospitalares	-	-	-	-	-	Ausente
150001651	EDNA APARECIDA ALVES	Auxiliar de Serviços Hospitalares	6	1	2	24	33	Reprovado
150002243	EDNA MARQUES MAZARAO	Auxiliar de Serviços Hospitalares	-	-	-	-	-	Ausente
150000027	EDNA ROCHA DA SILVA	Auxiliar de Serviços Hospitalares	7	6	6	36	55	Aprovado
150000990	EDNA VELOSO DE OLIVEIRA DA SILVA	Auxiliar de Serviços Hospitalares	4	1	2	22	29	Reprovado
150002047	EDNEUZA DE SOUZA FRANKE	Auxiliar de Serviços Hospitalares	-	-	-	-	-	Ausente
150002264	EDSON ANTUNES DE MARCO	Auxiliar de Serviços Hospitalares	7	3	6	18	34	Reprovado
150003109	EDSON DA SILVA	Auxiliar de Serviços Hospitalares	4	2	2	22	30	Reprovado
150000328	EDSON FIRMO DE ANDRADE JUNIOR	Auxiliar de Serviços Hospitalares	5	2	5	24	36	Reprovado
150001231	EDSON YUDI SAWADA	Auxiliar de Serviços Hospitalares	10	6	7	24	47	Aprovado
150002260	EDUARDA DOS SANTOS CORDEIRO	Auxiliar de Serviços Hospitalares	-	-	-	-	-	Ausente
150002975	EDUARDA VENANCIA SILVA	Auxiliar de Serviços Hospitalares	5	5	7	30	47	Aprovado
150002563	EDUARDO BARBOSA DE OLIVEIRA BISPO	Auxiliar de Serviços Hospitalares	6	3	5	22	36	Reprovado
150002986	EDUARDO CAVALCANTE DUARTE	Auxiliar de Serviços Hospitalares	-	-	-	-	-	Ausente
150000323	EDUARDO HENRIQUE VERA CRUZ PENA	Auxiliar de Serviços Hospitalares	6	7	4	26	43	Aprovado
150000903	EDVANIA ALEXANDRE SILVA	Auxiliar de Serviços Hospitalares	7	4	4	30	45	Aprovado
150000536	EGIDIA RIBEIRO DE SOUZA	Auxiliar de Serviços Hospitalares	8	6	9	34	57	Aprovado
150003072	ELAINE ANTUNES DOS SANTOS	Auxiliar de Serviços Hospitalares	5	1	3	18	27	Reprovado
150001218	ELAINE BELCHIOR DA SILVA	Auxiliar de Serviços Hospitalares	3	4	6	12	25	Reprovado
150001685	ELAINE DE FÁTIMA ALVES DUTRA ARAKAKI	Auxiliar de Serviços Hospitalares	7	2	7	34	50	Aprovado
150000377	ELAINE DOS SANTOS OLIVEIRA VENZE	Auxiliar de Serviços Hospitalares	5	3	6	24	38	Reprovado
150003139	ELDER DE CAMPOS LOPES	Auxiliar de Serviços Hospitalares	8	7	8	30	53	Aprovado
150000815	ELEANDRE VALERIO DOS SANTOS MIGUELAO	Auxiliar de Serviços Hospitalares	5	2	4	16	27	Reprovado
150002490	ELENIR APARECIDA CAMPOS FERREIRA	Auxiliar de Serviços Hospitalares	4	1	6	26	37	Reprovado
150002858	ELEIVALDO DOMINGOS DE MELO	Auxiliar de Serviços Hospitalares	3	3	3	26	35	Reprovado
150003429	ELI ALVES PEREIRA	Auxiliar de Serviços Hospitalares	-	-	-	-	-	Ausente
150002093	ELIANA DE OLIVEIRA PADILHA	Auxiliar de Serviços Hospitalares	5	3	4	26	38	Reprovado
150003205	ELIANE BALBUENA DA SILVA	Auxiliar de Serviços Hospitalares	-	-	-	-	-	Ausente
150001243	ELIANE BORGES DA SILVA	Auxiliar de Serviços Hospitalares	5	6	3	20	34	Reprovado
150001474	ELIANE GARAHÍ	Auxiliar de Serviços Hospitalares	6	5	6	16	33	Reprovado
150003115	ELIANE SILVERIO NOGUEIRA	Auxiliar de Serviços Hospitalares	-	-	-	-	-	Ausente
150000708	ELIDA FERNANDA CAMPOS AMARAL	Auxiliar de Serviços Hospitalares	4	2	3	16	25	Reprovado
150003048	ELIDIA RIBEIRO FERREIRA	Auxiliar de Serviços Hospitalares	6	5	4	26	41	Reprovado
150003000	ELIDIMAR RODA	Auxiliar de Serviços Hospitalares	5	2	4	24	35	Reprovado
150000380	ELIETE CABREIRA MARTINS	Auxiliar de Serviços Hospitalares	-	-	-	-	-	Ausente
150001558	ELIEZER SILVA DA COSTA	Auxiliar de Serviços Hospitalares	-	-	-	-	-	Ausente
150002827	ELINA DIAS DE PAULA	Auxiliar de Serviços Hospitalares	7	5	4	18	34	Reprovado
150002275	ELINEUZA VELOSO DE OLIVEIRA	Auxiliar de Serviços Hospitalares	-	-	-	-	-	Ausente
150003333	ELIS CARVALHO DE SOUZA LEON	Auxiliar de Serviços Hospitalares	6	3	4	32	45	Aprovado
150002522	ELISABEL SALDANHA BARTIE SOTO	Auxiliar de Serviços Hospitalares	8	2	4	22	36	Reprovado
150003216	ELISANGELA CARVALHO DUARTE DUTRA	Auxiliar de Serviços Hospitalares	-	-	-	-	-	Ausente

INSCRIÇÃO	NOME	CARGO	LP	NI	CSP	CE	NOTA OBJETIVA	RESULTADO
150002072	ELIZA ALBERTINI DAL CHECCO SILVA	Auxiliar de Serviços Hospitalares	4	0	3	20	27	Reprovado
150003383	ELIZA BARRIOS DOS SANTOS	Auxiliar de Serviços Hospitalares	4	0	3	26	33	Reprovado
150002958	ELIZA LOPES SANTA CRUZ	Auxiliar de Serviços Hospitalares	3	0	4	14	21	Reprovado
150000272	ELIZABETE COUTO FERREIRA	Auxiliar de Serviços Hospitalares	4	5	2	20	31	Reprovado
150002192	ELIZABETH CRISTINA SANTOS DA SILVA	Auxiliar de Serviços Hospitalares	4	6	4	22	36	Reprovado
150000022	ELIZABETH FAUSTINA DE OLIVEIRA	Auxiliar de Serviços Hospitalares	3	2	2	22	29	Reprovado
150002394	ELIZANGELA ALVES BRAGA	Auxiliar de Serviços Hospitalares	7	3	4	28	42	Aprovado
150000016	ELIZANGELA DE OLIVEIRA CORDEIRO	Auxiliar de Serviços Hospitalares	6	0	4	28	38	Reprovado
150001868	ELIZANGELA DUARTE RAMIRES	Auxiliar de Serviços Hospitalares	4	3	1	20	28	Reprovado
150002421	ELIZANGELA MARQUES DE SOUZA DA COSTA	Auxiliar de Serviços Hospitalares	6	6	8	22	42	Aprovado
150003415	ELLEM PATRICIA FREIRE DOS SANTOS RIBEIRO	Auxiliar de Serviços Hospitalares	5	3	2	20	30	Reprovado
150003337	ELLEN DE OLIVEIRA SILVA	Auxiliar de Serviços Hospitalares	6	2	2	28	38	Reprovado
150000813	ELLIDA JHENIFER PELZL LEMES REIS	Auxiliar de Serviços Hospitalares	7	4	4	24	39	Reprovado
150003121	ELZA NUNES TEIXEIRA	Auxiliar de Serviços Hospitalares	4	1	6	30	41	Reprovado
150000967	EMELYNE DE OLIVEIRA COQUEIRO FERRO	Auxiliar de Serviços Hospitalares	5	3	2	20	30	Reprovado
150000524	EMERSON CACERES RAMIRES	Auxiliar de Serviços Hospitalares	4	5	2	14	25	Reprovado
150000593	EMERSON GONCALVES DA VEIGA	Auxiliar de Serviços Hospitalares	-	-	-	-	-	Ausente
150002508	EMERSON LORIANO CARLOS	Auxiliar de Serviços Hospitalares	4	0	4	26	34	Reprovado
150002133	EMERSON ROCHA MARQUES	Auxiliar de Serviços Hospitalares	6	2	3	26	37	Reprovado
150002874	EMILLY BEATRIZ DE SA ASSUNCAO	Auxiliar de Serviços Hospitalares	-	-	-	-	-	Ausente
150003030	EMILLY EDUARDA HORACIO GARCIA	Auxiliar de Serviços Hospitalares	2	5	2	22	31	Reprovado
150000176	EMILLY RAMOS DA SILVA	Auxiliar de Serviços Hospitalares	5	3	3	30	41	Reprovado
150001277	EMORY POLYANE BRANDAO ROCHA GONCALVES	Auxiliar de Serviços Hospitalares	-	-	-	-	-	Ausente
150002852	ENAYLLE ALVES DE SOUZA	Auxiliar de Serviços Hospitalares	5	3	6	22	36	Reprovado
150003198	ENZO VINICYUS AMANCIO DA SILVA	Auxiliar de Serviços Hospitalares	5	2	1	20	28	Reprovado
150000955	ERIK ATAIDE DO AMARAL	Auxiliar de Serviços Hospitalares	4	1	2	22	29	Reprovado
150001653	ERIKA DA SILVA MARTINES	Auxiliar de Serviços Hospitalares	9	6	6	30	51	Aprovado
150002729	ERIKA RAMIRO CARLOS GOMES	Auxiliar de Serviços Hospitalares	7	4	3	24	38	Reprovado
150000279	ERIKA THAIS LEITE CAMPOS	Auxiliar de Serviços Hospitalares	4	2	3	24	33	Reprovado
150001905	ERINALDO DA SILVA MATOS	Auxiliar de Serviços Hospitalares	2	3	3	14	22	Reprovado
150002890	ERLANY MONARLENE FERREIRA DE OLIVEIRA	Auxiliar de Serviços Hospitalares	5	2	2	26	35	Reprovado
150000193	ERLI FAQUE DOS SANTOS	Auxiliar de Serviços Hospitalares	4	2	3	20	29	Reprovado
150000582	ERONILDO ARAL BOTELHO	Auxiliar de Serviços Hospitalares	4	4	4	30	42	Aprovado
150003338	ESTEVAO MEDINA	Auxiliar de Serviços Hospitalares	7	1	1	16	25	Reprovado
150002602	ETIENNE CANDIDO REZENDE	Auxiliar de Serviços Hospitalares	5	6	1	30	42	Aprovado
150002797	EVA MARIA RODRIGUES SANTOS	Auxiliar de Serviços Hospitalares	6	4	5	20	35	Reprovado
150003183	EVA NASCIMENTO NUNES	Auxiliar de Serviços Hospitalares	-	-	-	-	-	Ausente
150003101	EVANDRO APOLONIO GONCALVES DE AMARANTE	Auxiliar de Serviços Hospitalares	6	3	4	26	39	Reprovado
150003376	EVELINE LOPES VIEIRA NANTES	Auxiliar de Serviços Hospitalares	6	1	4	24	35	Reprovado
150003174	EVELY BATISTA SOARES	Auxiliar de Serviços Hospitalares	6	4	5	26	41	Reprovado
150002181	EVERTHON CAVALCANTE ALEM	Auxiliar de Serviços Hospitalares	6	5	3	20	34	Reprovado
150001288	EVERTON ALEXANDRE LIMA RIBEIRO	Auxiliar de Serviços Hospitalares	-	-	-	-	-	Ausente
150001586	EVERTON AMORIM SANCHES	Auxiliar de Serviços Hospitalares	4	3	4	18	29	Reprovado

INSCRIÇÃO	NOME	CARGO	LP	NI	CSP	CE	NOTA OBJETIVA	RESULTADO
150003187	EWERSON JEAN DE LIMA OLIVEIRA	Auxiliar de Serviços Hospitalares	6	2	2	28	38	Reprovado
150001239	EWERTON ESCOBAR PINTO	Auxiliar de Serviços Hospitalares	3	3	5	22	33	Reprovado
150002141	FABIANA DA SILVA ROSA	Auxiliar de Serviços Hospitalares	9	4	3	18	34	Reprovado
150001774	FABIANA DE SOUZA FARIAS	Auxiliar de Serviços Hospitalares	6	2	6	26	40	Reprovado
150000335	FABIANA MENEZES DE OLIVEIRA	Auxiliar de Serviços Hospitalares	3	2	3	18	26	Reprovado
150003167	FABIANA ORTIZ ROSSETTO	Auxiliar de Serviços Hospitalares	4	1	4	14	23	Reprovado
150000354	FABIANA RAYANA DOS SANTOS MENDES	Auxiliar de Serviços Hospitalares	3	1	6	24	34	Reprovado
150002714	FABIANE DA SILVA SOARES	Auxiliar de Serviços Hospitalares	6	2	5	24	37	Reprovado
150003281	FABIANE TIBURCIO ALVES	Auxiliar de Serviços Hospitalares	5	1	4	22	32	Reprovado
150002403	FABIELLY BARROS DE SOUZA	Auxiliar de Serviços Hospitalares	4	3	1	20	28	Reprovado
150002096	FABILLA DA CONCEICAO SUARES RODRIGUES	Auxiliar de Serviços Hospitalares	4	1	3	24	32	Reprovado
150001227	FABIO CRISTIANO VASCONCELOS FIGUEIRO	Auxiliar de Serviços Hospitalares	10	5	3	38	56	Aprovado
150003073	FABIO DA SILVA	Auxiliar de Serviços Hospitalares	-	-	-	-	-	Ausente
150002625	FABIO DOS SANTOS FERNANDES	Auxiliar de Serviços Hospitalares	4	1	5	20	30	Reprovado
150001950	FABIO ESTEVES DE OLIVEIRA	Auxiliar de Serviços Hospitalares	9	5	6	38	58	Aprovado
150000194	FABIO HERCULANO DOS SANTOS	Auxiliar de Serviços Hospitalares	7	7	4	24	42	Aprovado
150000186	FABIO JUNIOR DE SOUZA PINHEIRO	Auxiliar de Serviços Hospitalares	6	3	4	28	41	Reprovado
150001749	FABIO LOPES	Auxiliar de Serviços Hospitalares	4	2	4	20	30	Reprovado
150001042	FABIO MARQUES COELHO	Auxiliar de Serviços Hospitalares	-	-	-	-	-	Ausente
150002002	FABIO MINANO BRAGA	Auxiliar de Serviços Hospitalares	5	3	5	16	29	Reprovado
150003096	FABIO PECOIS FERNANDES	Auxiliar de Serviços Hospitalares	4	7	5	26	42	Aprovado
150002836	FABIO ROCHA PAES	Auxiliar de Serviços Hospitalares	2	2	5	22	31	Reprovado
150001126	FABIOLA DOMINGUES CORDEIROS	Auxiliar de Serviços Hospitalares	-	-	-	-	-	Ausente
150002036	FABRICIO QUINTINO DE OLIVEIRA	Auxiliar de Serviços Hospitalares	7	5	6	18	36	Reprovado
150001894	FANYELLE DE OLIVEIRA REIS	Auxiliar de Serviços Hospitalares	6	5	3	30	44	Aprovado
150002985	FÁTIMA DIAS DA SILVA	Auxiliar de Serviços Hospitalares	3	1	4	18	26	Reprovado
150002685	FATIMA MARIA DE OLIVEIRA SAMPAIO	Auxiliar de Serviços Hospitalares	9	3	5	24	41	Reprovado
150001235	FAUSTINA GONZALEZ ANTUNES	Auxiliar de Serviços Hospitalares	7	2	6	26	41	Reprovado
150000493	FELICIANA ALVEZ LEDESMA	Auxiliar de Serviços Hospitalares	-	-	-	-	-	Ausente
150001163	FELIPE CAMPOS DE ARRUDA DINIZ	Auxiliar de Serviços Hospitalares	6	3	5	24	38	Reprovado
150002632	FELIPE CAMPOSANO ROSA	Auxiliar de Serviços Hospitalares	5	0	4	18	27	Reprovado
150002952	FELIPE DA SILVA ROCHA	Auxiliar de Serviços Hospitalares	5	1	2	26	34	Reprovado
150003348	FELIPE FERREIRA DA SILVA	Auxiliar de Serviços Hospitalares	4	3	2	22	31	Reprovado
150002330	FELIPE GALVAO QUEIROZ ANTUNES	Auxiliar de Serviços Hospitalares	6	5	6	24	41	Reprovado
150001786	FELIPE GUIMARAES DOS SANTOS	Auxiliar de Serviços Hospitalares	-	-	-	-	-	Ausente
150001472	FELIPE OLIVEIRA SERPA	Auxiliar de Serviços Hospitalares	6	3	5	22	36	Reprovado
150001946	FELIPE TORRES MARQUES	Auxiliar de Serviços Hospitalares	-	-	-	-	-	Ausente
150003336	FELIPE TOSTES MELO	Auxiliar de Serviços Hospitalares	6	5	3	16	30	Reprovado
150001182	FELIX CORREA ALVES	Auxiliar de Serviços Hospitalares	6	2	3	26	37	Reprovado
150001263	FERNANDA AMORIM AZEVEDO	Auxiliar de Serviços Hospitalares	8	1	3	30	42	Aprovado
150001219	FERNANDA CAROLINA DUARTE	Auxiliar de Serviços Hospitalares	-	-	-	-	-	Ausente
150001061	FERNANDA CAROLINA MONFORT VILLAR	Auxiliar de Serviços Hospitalares	5	1	5	22	33	Reprovado
150003042	FERNANDA DA SILVA ANTONIO	Auxiliar de Serviços Hospitalares	3	2	4	26	35	Reprovado
150000329	FERNANDA DE PAULA SOUZA	Auxiliar de Serviços Hospitalares	4	4	3	24	35	Reprovado
150003400	FERNANDA DELUQUI DOS SANTOS	Auxiliar de Serviços Hospitalares	-	-	-	-	-	Ausente
150002075	FERNANDA DOS SANTOS ANDRADE	Auxiliar de Serviços Hospitalares	-	-	-	-	-	Ausente

INSCRIÇÃO	NOME	CARGO	LP	NI	CSP	CE	NOTA OBJETIVA	RESULTADO
150002261	FERNANDA JORGE SILVINO	Auxiliar de Serviços Hospitalares	-	-	-	-	-	Ausente
150002726	FERNANDA SANDIM COSTA	Auxiliar de Serviços Hospitalares	8	1	7	14	30	Reprovado
150000729	FERNANDA SANTOS SOUZA	Auxiliar de Serviços Hospitalares	8	6	6	24	44	Aprovado
150001207	FERNANDO COSTA MORITO	Auxiliar de Serviços Hospitalares	-	-	-	-	-	Ausente
150003146	FERNANDO NUNES DOS SANTOS	Auxiliar de Serviços Hospitalares	3	3	3	20	29	Reprovado
150003143	FERNANDO PEREIRA CARVALHO	Auxiliar de Serviços Hospitalares	-	-	-	-	-	Ausente
150002751	FERNANDO RODRIGUES BERNAL	Auxiliar de Serviços Hospitalares	5	4	5	28	42	Aprovado
150002425	FIAMA APARECIDA LIMA SANTOS FULGENCIO	Auxiliar de Serviços Hospitalares	5	5	2	24	36	Reprovado
150002703	FLAVIA CRISTINA DA SILVA	Auxiliar de Serviços Hospitalares	7	3	4	24	38	Reprovado
150002741	FLAVIA DE OLIVEIRA	Auxiliar de Serviços Hospitalares	5	1	3	14	23	Reprovado
150003056	FLAVIA ROBERTA ROSSATTO	Auxiliar de Serviços Hospitalares	5	1	1	20	27	Reprovado
150001387	FLAVIANA MARQUES CARDOSO	Auxiliar de Serviços Hospitalares	-	-	-	-	-	Ausente
150000028	FLAVIANE MAXIMO DA PAZ	Auxiliar de Serviços Hospitalares	7	1	3	22	33	Reprovado
150002815	FRANCIANE ROCHA FERREIRA DA CONCEICAO	Auxiliar de Serviços Hospitalares	6	2	4	28	40	Reprovado
150000638	FRANCIELE KARINE SCHNEIDER	Auxiliar de Serviços Hospitalares	-	-	-	-	-	Ausente
150001465	FRANCILENE DE LOURDES FLORENTIN	Auxiliar de Serviços Hospitalares	8	5	8	30	51	Aprovado
150003234	FRANCISCO DIAS	Auxiliar de Serviços Hospitalares	7	3	3	32	45	Aprovado
150000942	FRANCISCO JOSE MACHADO DE OLIVEIRA	Auxiliar de Serviços Hospitalares	5	3	3	18	29	Reprovado
150003289	FRANCO MARTINIANO RABELO	Auxiliar de Serviços Hospitalares	9	6	4	20	39	Reprovado
150002669	FRANK DAVI SOUZA DA ROCHA	Auxiliar de Serviços Hospitalares	-	-	-	-	-	Ausente
150001072	FRANKLIN ARECO RIBEIRO	Auxiliar de Serviços Hospitalares	5	1	4	20	30	Reprovado
150003223	FRANTHIESCO CARLOS OLIVEIRA	Auxiliar de Serviços Hospitalares	-	-	-	-	-	Ausente
150000602	GABRIEL ANGELO BATISTA PORTO DE PONTES	Auxiliar de Serviços Hospitalares	7	3	3	24	37	Reprovado
150000292	GABRIEL DA CRUZ LOPES	Auxiliar de Serviços Hospitalares	5	1	4	16	26	Reprovado
150000546	GABRIEL DIAS CARAMALAC DOS SANTOS SABALA	Auxiliar de Serviços Hospitalares	5	5	2	22	34	Reprovado
150002565	GABRIEL GONCALVES MENDONCA PALACIOS	Auxiliar de Serviços Hospitalares	10	5	6	32	53	Aprovado
150000441	GABRIEL HENRIQUE DUARTE DA SILVA	Auxiliar de Serviços Hospitalares	3	2	3	22	30	Reprovado
150000680	GABRIEL HENRIQUE MALTEZO	Auxiliar de Serviços Hospitalares	8	8	6	22	44	Aprovado
150000503	GABRIEL JOSE RODRIGUES DE OLIVEIRA	Auxiliar de Serviços Hospitalares	-	-	-	-	-	Ausente
150003021	GABRIEL NAKABAYASHI SILVA	Auxiliar de Serviços Hospitalares	10	6	5	24	45	Aprovado
150000621	GABRIELA CALISTRO CAMPOS	Auxiliar de Serviços Hospitalares	8	3	2	20	33	Reprovado
150002769	GABRIELA DA SILVA CORREA	Auxiliar de Serviços Hospitalares	3	3	4	24	34	Reprovado
150000511	GABRIELA ELLY DE SOUZA ANDRADE	Auxiliar de Serviços Hospitalares	4	3	6	28	41	Reprovado
150000364	GABRIELA FELIX DALL POGETTO	Auxiliar de Serviços Hospitalares	10	4	4	24	42	Aprovado
150001611	GABRIELA MAGALHAES	Auxiliar de Serviços Hospitalares	9	3	4	26	42	Aprovado
150001146	GABRIELA SANCHES RIBAS	Auxiliar de Serviços Hospitalares	6	4	3	26	39	Reprovado
150003370	GABRIELA VIEIRA LOPES	Auxiliar de Serviços Hospitalares	-	-	-	-	-	Ausente
150000498	GABRIELLE KNEBEL DA SILVA	Auxiliar de Serviços Hospitalares	5	4	4	26	39	Reprovado
150002249	GABRIELLY DA SILVA DE BARROS	Auxiliar de Serviços Hospitalares	7	2	1	22	32	Reprovado
150002695	GABRIELLY VIEIRA ROMERO	Auxiliar de Serviços Hospitalares	5	2	5	20	32	Reprovado
150002151	GABRIELY SANTOS DE SOUZA	Auxiliar de Serviços Hospitalares	6	4	5	22	37	Reprovado
150002123	GECIANE APARECIDA DA SILVA	Auxiliar de Serviços Hospitalares	4	5	1	14	24	Reprovado
150002912	GEISA PADILHA	Auxiliar de Serviços Hospitalares	6	3	3	28	40	Reprovado
150003306	GEISEANE PEREIRA COLETO	Auxiliar de Serviços Hospitalares	-	-	-	-	-	Ausente

INSCRIÇÃO	NOME	CARGO	LP	NI	CSP	CE	NOTA OBJETIVA	RESULTADO
150002683	GELZIANE MESSIAS VACCHIANO	Auxiliar de Serviços Hospitalares	7	3	5	16	31	Reprovado
150002505	GENILDO SOARES DA SILVA	Auxiliar de Serviços Hospitalares	7	2	5	26	40	Reprovado
150001142	GENIVALDO GOMES FERREIRA	Auxiliar de Serviços Hospitalares	4	4	3	20	31	Reprovado
150002004	GEOVANA PEREIRA DE MELO	Auxiliar de Serviços Hospitalares	6	6	3	18	33	Reprovado
150003322	GEOVANNA VICUNA KRUKI ARGUELHO	Auxiliar de Serviços Hospitalares	-	-	-	-	-	Ausente
150000603	GERALDO FERREIRA BARBOSA	Auxiliar de Serviços Hospitalares	-	-	-	-	-	Ausente
150002253	GERSON ESCOBAR PINTO	Auxiliar de Serviços Hospitalares	4	2	2	14	22	Reprovado
150003211	GETULIO VARGAS DE OLIVEIRA	Auxiliar de Serviços Hospitalares	7	3	6	18	34	Reprovado
150001924	GEZIANE TEIXEIRA DE SOUZA FLAUSINO	Auxiliar de Serviços Hospitalares	4	2	5	30	41	Reprovado
150000002	GIGUERSON CORVIL	Auxiliar de Serviços Hospitalares	6	3	2	26	37	Reprovado
150002593	GILDACI FERREIRA SILVA DE SOUZA	Auxiliar de Serviços Hospitalares	5	3	3	24	35	Reprovado
150002537	GILMAR AGUIAR DA SILVA	Auxiliar de Serviços Hospitalares	8	6	2	26	42	Aprovado
150001794	GIORDANY ELIAS DE SOUZA	Auxiliar de Serviços Hospitalares	4	7	4	28	43	Aprovado
150001596	GIOVANA MARTINS DO NASCIMENTO	Auxiliar de Serviços Hospitalares	-	-	-	-	-	Ausente
150001604	GIOVANA VITORIA FERREIRA ROCHA DE ARAUJO	Auxiliar de Serviços Hospitalares	-	-	-	-	-	Ausente
150000965	GIOVANNA DE MAGALHAES FRANCA	Auxiliar de Serviços Hospitalares	5	4	5	24	38	Reprovado
150002013	GIOVANNA KARINE MEIRELES RODRIGUES	Auxiliar de Serviços Hospitalares	1	2	1	12	16	Reprovado
150000073	GIOVANNA LAGO DE OLIVEIRA	Auxiliar de Serviços Hospitalares	3	3	1	22	29	Reprovado
150001885	GISELE GARCETE CRISANTO	Auxiliar de Serviços Hospitalares	4	4	5	30	43	Aprovado
150000213	GISELE GARCIA OLIVEIRA	Auxiliar de Serviços Hospitalares	6	4	5	30	45	Aprovado
150001680	GISELENE DOS SANTOS ANTUNES DE LARA	Auxiliar de Serviços Hospitalares	-	-	-	-	-	Ausente
150001345	GISELLE CRISTHINY ALVES ESCOBAR	Auxiliar de Serviços Hospitalares	7	1	6	28	42	Aprovado
150001873	GISELLE CAMILA OLIVEIRA DE CASTRO	Auxiliar de Serviços Hospitalares	5	1	8	22	36	Reprovado
150000718	GISLAINE DOMINGUES DA SILVA	Auxiliar de Serviços Hospitalares	-	-	-	-	-	Ausente
150001006	GISLAINE ELIAS DE SOUZA	Auxiliar de Serviços Hospitalares	7	6	4	24	41	Reprovado
150001299	GISLENE BACARGI	Auxiliar de Serviços Hospitalares	7	4	3	30	44	Aprovado
150000954	GIZELLY DOS SANTOS ROSSIN	Auxiliar de Serviços Hospitalares	8	4	4	28	44	Aprovado
150000775	GLASIELLA LOURDES PEREIRA FOLLE	Auxiliar de Serviços Hospitalares	6	5	8	34	53	Aprovado
150003182	GLAUCE FERREIRA	Auxiliar de Serviços Hospitalares	-	-	-	-	-	Ausente
150002956	GLAUCIELIO SILVA ARAUJO	Auxiliar de Serviços Hospitalares	5	3	5	20	33	Reprovado
150001374	GLAUCIELY CRISTINA FELIX DOS SANTOS QUEVEDO	Auxiliar de Serviços Hospitalares	-	-	-	-	-	Ausente
150002131	GLECIA NATALI TORRES	Auxiliar de Serviços Hospitalares	5	6	5	24	40	Reprovado
150001044	GLEICIANE ALMEIDA SILVA DOS SANTOS	Auxiliar de Serviços Hospitalares	8	3	3	22	36	Reprovado
150003254	GLEICY KELLY MARTINS DIAS	Auxiliar de Serviços Hospitalares	-	-	-	-	-	Ausente
150001619	GLEYSCE KETELYN SILVA DA ROCHA	Auxiliar de Serviços Hospitalares	4	5	2	16	27	Reprovado
150003287	GLEYCIANE SOUZA FREITAS	Auxiliar de Serviços Hospitalares	3	0	6	22	31	Reprovado
150002789	GRASIELI DE MENESES MACHADO	Auxiliar de Serviços Hospitalares	-	-	-	-	-	Ausente
150000342	GREISSE GONZALES VILLALBA FREIRE	Auxiliar de Serviços Hospitalares	6	3	3	20	32	Reprovado
150002659	GREISSIELE GONZALES VILLALBA DE OLIVEIRA	Auxiliar de Serviços Hospitalares	7	1	5	30	43	Aprovado
150002893	GUATASSARA DOS SANTOS CORREIA	Auxiliar de Serviços Hospitalares	5	4	3	30	42	Aprovado
150001308	GUIBERSON LUCAS GALVARRO BRITTS	Auxiliar de Serviços Hospitalares	4	5	3	24	36	Reprovado
150003392	GUILHERME CARVALHO DE LEON	Auxiliar de Serviços Hospitalares	6	3	5	26	40	Reprovado

INSCRIÇÃO	NOME	CARGO	LP	NI	CSP	CE	NOTA OBJETIVA	RESULTADO
150001344	GUILHERME DE PAULA VAZES	Auxiliar de Serviços Hospitalares	6	1	5	26	38	Reprovado
150003257	GUILHERME FERNANDES DE MELO	Auxiliar de Serviços Hospitalares	3	2	2	22	29	Reprovado
150002087	GUILHERME FRANCO FERNANDES DA CRUZ	Auxiliar de Serviços Hospitalares	5	6	4	18	33	Reprovado
150001766	GUILHERME HARASSIM FERREIRA ZANELATO	Auxiliar de Serviços Hospitalares	-	-	-	-	-	Ausente
150000689	GUILHERME HENRIQUE DOS SANTOS	Auxiliar de Serviços Hospitalares	-	-	-	-	-	Ausente
150002268	GUILHERME MOURA FERREIRA	Auxiliar de Serviços Hospitalares	1	4	3	26	34	Reprovado
150000580	GUILHERME NILTON ALBUQUERQUER OLIVEIRA RAMIRES	Auxiliar de Serviços Hospitalares	5	4	7	18	34	Reprovado
150002680	GUILHERME PEREIRA MENDES	Auxiliar de Serviços Hospitalares	6	5	3	22	36	Reprovado
150002973	GUILHERME VIEIRA MACEDO	Auxiliar de Serviços Hospitalares	7	4	3	32	46	Aprovado
150002950	GUIOMARA CORRA DEODATO	Auxiliar de Serviços Hospitalares	5	3	4	16	28	Reprovado
150002798	GUSTAVO SEIZER DA SILVA	Auxiliar de Serviços Hospitalares	7	5	6	20	38	Reprovado
150000104	HALLISSON JHONATAN NOGUEIRA SILVA	Auxiliar de Serviços Hospitalares	6	5	3	26	40	Reprovado
150002745	HAROLDO GONCALVES INVERSO	Auxiliar de Serviços Hospitalares	3	3	1	22	29	Reprovado
150002774	HARYANA THIAGO ESPINDOLA	Auxiliar de Serviços Hospitalares	7	4	4	30	45	Aprovado
150003282	HAYANA VIANA	Auxiliar de Serviços Hospitalares	8	3	4	20	35	Reprovado
150000899	HEIDYELEN THAYANA RODAS CHAVES	Auxiliar de Serviços Hospitalares	6	1	4	22	33	Reprovado
150000472	HELBER XIMENES SCHERES	Auxiliar de Serviços Hospitalares	9	8	7	32	56	Aprovado
150001302	HELENA COUTO ROSA SIQUEIRA	Auxiliar de Serviços Hospitalares	7	5	4	26	42	Aprovado
150000518	HELENTON MARTINEZ AGUDO	Auxiliar de Serviços Hospitalares	4	0	4	16	24	Reprovado
150002884	HELLEN CAROLLINE SILVA RODRIGUES	Auxiliar de Serviços Hospitalares	3	4	3	16	26	Reprovado
150002346	HELTON DE SOUZA MUNOES	Auxiliar de Serviços Hospitalares	7	1	3	26	37	Reprovado
150001054	HENRIQUE ARAGAO	Auxiliar de Serviços Hospitalares	6	3	2	22	33	Reprovado
150000226	HENRIQUE BARBOSA GOMES	Auxiliar de Serviços Hospitalares	5	2	5	30	42	Aprovado
150000874	HENRIQUE BELLO	Auxiliar de Serviços Hospitalares	8	6	6	34	54	Aprovado
150003324	HENRIQUE CZERNISZ BARBOSA	Auxiliar de Serviços Hospitalares	5	1	6	18	30	Reprovado
150003245	HENRIQUE GIANOTTI VERAO	Auxiliar de Serviços Hospitalares	5	3	4	26	38	Reprovado
150000864	HIGOR HENRIQUE DE LARA REZENDE	Auxiliar de Serviços Hospitalares	4	1	4	18	27	Reprovado
150000282	HIGOR RODRIGO GABRIEL DE ARAUJO	Auxiliar de Serviços Hospitalares	6	7	5	32	50	Aprovado
150001600	HILCLEZIA GOMES MAIA	Auxiliar de Serviços Hospitalares	-	-	-	-	-	Ausente
150002170	HILDA GONCALVES DA LUZ	Auxiliar de Serviços Hospitalares	5	2	4	20	31	Reprovado
150000876	HOSANA LEITE DE MOURA	Auxiliar de Serviços Hospitalares	6	1	3	22	32	Reprovado
150002737	HUDSON VILHARBA LIANEZ	Auxiliar de Serviços Hospitalares	8	2	5	24	39	Reprovado
150003189	HUGO KUSHI	Auxiliar de Serviços Hospitalares	-	-	-	-	-	Ausente
150003138	HUGO ROQUE DA SILVA	Auxiliar de Serviços Hospitalares	-	-	-	-	-	Ausente
150002065	HUMBERTO DA SILVA BRANDAO	Auxiliar de Serviços Hospitalares	3	3	4	12	22	Reprovado
150002725	HUMBERTO RODRIGUES DOS SANTOS	Auxiliar de Serviços Hospitalares	6	4	2	26	38	Reprovado
150002221	IARA VANESSA MANSANO MEDEIROS	Auxiliar de Serviços Hospitalares	6	0	4	28	38	Reprovado
150000889	IASMIN RAMALHO DE PAULA	Auxiliar de Serviços Hospitalares	3	6	4	24	37	Reprovado
150001429	IDA RAMONA JIMENES REGO	Auxiliar de Serviços Hospitalares	-	-	-	-	-	Ausente
150002982	IDACLEIA ALVES DE OLIVEIRA	Auxiliar de Serviços Hospitalares	6	4	6	26	42	Aprovado
150002358	IDGILSON DE ARRUDA CAMPOS	Auxiliar de Serviços Hospitalares	-	-	-	-	-	Ausente
150002814	IGOR FERNANDO PAIVA LIMA	Auxiliar de Serviços Hospitalares	-	-	-	-	-	Ausente
150000389	IGOR SANTHIAGO QUEIROZ BRITES	Auxiliar de Serviços Hospitalares	2	4	2	16	24	Reprovado

INSCRIÇÃO	NOME	CARGO	LP	NI	CSP	CE	NOTA OBJETIVA	RESULTADO
150000910	ILMA FELIX	Auxiliar de Serviços Hospitalares	7	2	3	26	38	Reprovado
150002997	INGRIDIVAL MELLO NASCIMENTO	Auxiliar de Serviços Hospitalares	4	2	4	22	32	Reprovado
150002787	INIVALDO PALERMO ANASTACIO	Auxiliar de Serviços Hospitalares	3	1	3	14	21	Reprovado
150000287	IONICE FERREIRA SPOTTI DA SILVA	Auxiliar de Serviços Hospitalares	3	4	0	16	23	Reprovado
150003334	IRISLENE FELIX CARMO DA SILVA	Auxiliar de Serviços Hospitalares	-	-	-	-	-	Ausente
150001396	IRODETE SOARES CHAMORRO	Auxiliar de Serviços Hospitalares	5	2	3	16	26	Reprovado
150001086	ISABEL NOGUEIRA SANTANA	Auxiliar de Serviços Hospitalares	5	4	2	24	35	Reprovado
150002550	ISABELA DAS NEVES PIANA	Auxiliar de Serviços Hospitalares	10	8	4	32	54	Aprovado
150002555	ISABELA GOULART BENITES	Auxiliar de Serviços Hospitalares	-	-	-	-	-	Ausente
150001785	ISABELLA CRESPO DE ALBUQUERQUE	Auxiliar de Serviços Hospitalares	5	0	3	24	32	Reprovado
150000961	ISABELLA DE CASTRO MAGALHAES	Auxiliar de Serviços Hospitalares	9	6	6	22	43	Aprovado
150000413	ISABELLA DIAS ROCHA	Auxiliar de Serviços Hospitalares	6	4	4	26	40	Reprovado
150000241	ISABELLA MAYARA MATHEUS FERREIRA LEITE	Auxiliar de Serviços Hospitalares	-	-	-	-	-	Ausente
150002667	ISABELLA RIBEIRO GONCALVES	Auxiliar de Serviços Hospitalares	7	3	4	22	36	Reprovado
150002186	ISABELLI DOS SANTOS LIMA	Auxiliar de Serviços Hospitalares	5	3	5	22	35	Reprovado
150000324	ISABELLI NEMESIO RICARTES	Auxiliar de Serviços Hospitalares	-	-	-	-	-	Ausente
150001735	ISABELLY CLARA TABOSA DE SOUZA	Auxiliar de Serviços Hospitalares	7	3	5	24	39	Reprovado
150000873	ISABELLY DE AVILA PEREIRA	Auxiliar de Serviços Hospitalares	3	3	3	14	23	Reprovado
150001815	ISABELLY NICOLE DE FREITAS NOLASCO	Auxiliar de Serviços Hospitalares	-	-	-	-	-	Ausente
150002484	ISABELY DE OLIVEIRA SENA	Auxiliar de Serviços Hospitalares	6	4	2	22	34	Reprovado
150003269	ISADORA BARRIOS VERISSIMO	Auxiliar de Serviços Hospitalares	4	2	4	22	32	Reprovado
150001849	ISADORA OLIVEIRA FERREIRA	Auxiliar de Serviços Hospitalares	7	1	1	20	29	Reprovado
150002824	ISAIAS JOSE DOURADO	Auxiliar de Serviços Hospitalares	-	-	-	-	-	Ausente
150000808	ISAO ODAKURA JUNIOR	Auxiliar de Serviços Hospitalares	-	-	-	-	-	Ausente
150001826	ISMAEL DE OLIVEIRA	Auxiliar de Serviços Hospitalares	3	3	3	14	23	Reprovado
150000590	ISMAEL FELYPE MATHEUS FERREIRA LEITE	Auxiliar de Serviços Hospitalares	6	1	5	16	28	Reprovado
150001886	ISRAEL BERTO GALVAO JUNIOR	Auxiliar de Serviços Hospitalares	7	5	3	26	41	Reprovado
150001792	ISRAEL DE CAMPOS SILVA	Auxiliar de Serviços Hospitalares	4	3	3	18	28	Reprovado
150000969	ISRAEL LUIS GOMES FEITOSA	Auxiliar de Serviços Hospitalares	6	3	4	30	43	Aprovado
150001290	IVAN CEZAR DE OLIVEIRA VALADAO	Auxiliar de Serviços Hospitalares	5	6	5	22	38	Reprovado
150002145	IVAN PERALTA	Auxiliar de Serviços Hospitalares	7	6	5	32	50	Aprovado
150002246	IVANDI DOS SANTOS	Auxiliar de Serviços Hospitalares	2	1	2	20	25	Reprovado
150000369	IVANIR CALVIS DE SOUZA FLORES	Auxiliar de Serviços Hospitalares	-	-	-	-	-	Ausente
150000040	IVANIR GOMES DE NOVAIS SILVA	Auxiliar de Serviços Hospitalares	-	-	-	-	-	Ausente
150002734	IVANIS AMARO DE SOUZA	Auxiliar de Serviços Hospitalares	-	-	-	-	-	Ausente
150002600	IVELSON BONFIM RIBEIRO	Auxiliar de Serviços Hospitalares	5	2	5	26	38	Reprovado
150003230	IVONE DA MATA MARTINES	Auxiliar de Serviços Hospitalares	8	4	7	24	43	Aprovado
150000676	IVONE MEDINA DA SILVA	Auxiliar de Serviços Hospitalares	6	2	4	28	40	Reprovado
150002898	IVONETE PINHEIRO VIEIRA	Auxiliar de Serviços Hospitalares	7	3	2	28	40	Reprovado
150000935	IZABELA APARECIDA BARBOSA CAITANO COLETE	Auxiliar de Serviços Hospitalares	-	-	-	-	-	Ausente
150002761	IZABELI CRISTINE RODRIGUES	Auxiliar de Serviços Hospitalares	8	5	4	28	45	Aprovado
150003356	IZAIAS SILVEIRA BARBOSA	Auxiliar de Serviços Hospitalares	-	-	-	-	-	Ausente
150002888	IZIDRO CARLOS BARROS DA SILVA	Auxiliar de Serviços Hospitalares	6	2	5	20	33	Reprovado
150002129	JACIANA MARIA DO NASCIMENTO DOS SANTOS	Auxiliar de Serviços Hospitalares	6	2	4	20	32	Reprovado
150002569	JACIRA DIAS GONCALVES	Auxiliar de Serviços Hospitalares	4	2	5	20	31	Reprovado

INSCRIÇÃO	NOME	CARGO	LP	NI	CSP	CE	NOTA OBJETIVA	RESULTADO
150000563	JACKELINE MARTINS VILHALVA	Auxiliar de Serviços Hospitalares	4	3	3	24	34	Reprovado
150001431	JACKIER PADILHA DA FONSECA	Auxiliar de Serviços Hospitalares	7	8	5	30	50	Aprovado
150000765	JAILSON DE SOUZA SANTOS	Auxiliar de Serviços Hospitalares	-	-	-	-	-	Ausente
150002015	JAKELINE FERNANDES DE SOUZA	Auxiliar de Serviços Hospitalares	5	4	5	22	36	Reprovado
150001634	JAMIMA FERNANDES CRISPE	Auxiliar de Serviços Hospitalares	-	-	-	-	-	Ausente
150002022	JANA PULICENE DE OLIVEIRA	Auxiliar de Serviços Hospitalares	-	-	-	-	-	Ausente
150002547	JANAINA DOS SANTOS LEMOS	Auxiliar de Serviços Hospitalares	3	1	3	26	33	Reprovado
150001409	JANAINA DUARTE DE ARAUJO CASTRO	Auxiliar de Serviços Hospitalares	-	-	-	-	-	Ausente
150002207	JANAINA FERNANDES DE SOUZA	Auxiliar de Serviços Hospitalares	2	0	1	16	19	Reprovado
150002913	JANAINA NOLASCO DE ABREU SOUSA	Auxiliar de Serviços Hospitalares	7	4	3	26	40	Reprovado
150003212	JANAINA SANTOS ALVES	Auxiliar de Serviços Hospitalares	-	-	-	-	-	Ausente
150001377	JANE DE MORAES LIMA DUTRA	Auxiliar de Serviços Hospitalares	-	-	-	-	-	Ausente
150001283	JANE PANTALEAO FREITAS MAIA SANTANA	Auxiliar de Serviços Hospitalares	4	3	6	32	45	Aprovado
150000039	JAQUELINE APARECIDA GARCETE	Auxiliar de Serviços Hospitalares	5	4	3	28	40	Reprovado
150003090	JAQUELINE DE SOUZA BARBOSA BLANCO	Auxiliar de Serviços Hospitalares	6	1	4	20	31	Reprovado
150003038	JAQUELINE DIAS PEREIRA	Auxiliar de Serviços Hospitalares	3	0	3	20	26	Reprovado
150002736	JAQUELINE SANTOS AMARAL DE OLIVEIRA	Auxiliar de Serviços Hospitalares	5	4	5	26	40	Reprovado
150002748	JEAN CARLO LOPES FERREIRA	Auxiliar de Serviços Hospitalares	-	-	-	-	-	Ausente
150000839	JEAN CARLOS FINGER DA SILVA	Auxiliar de Serviços Hospitalares	6	2	4	18	30	Reprovado
150001750	JEAN DAVIS BUGAMIL DE FRANCA	Auxiliar de Serviços Hospitalares	5	2	2	20	29	Reprovado
150001348	JEAN GONCALVES DA SILVA	Auxiliar de Serviços Hospitalares	5	2	6	32	45	Aprovado
150001296	JEAN LUIZ SOUZA DA SILVA	Auxiliar de Serviços Hospitalares	-	-	-	-	-	Ausente
150000112	JEANE ORTIZ RODRIGUES	Auxiliar de Serviços Hospitalares	10	3	5	26	44	Aprovado
150001268	JEANN PADILHA FERNANDES	Auxiliar de Serviços Hospitalares	2	4	2	22	30	Reprovado
150000469	JEFERSON DUTRA SENA	Auxiliar de Serviços Hospitalares	-	-	-	-	-	Ausente
150000625	JEFERSON MARECO SOBRINHO	Auxiliar de Serviços Hospitalares	2	4	3	22	31	Reprovado
150001266	JEFFERSON APARECIDO DE CAMARGO	Auxiliar de Serviços Hospitalares	5	1	5	16	27	Reprovado
150002995	JEFFERSON DOS SANTOS LINS	Auxiliar de Serviços Hospitalares	6	4	6	36	52	Aprovado
150002735	JEFFERSON LUIZ BISPO SERRA CARDOSO PRIMO	Auxiliar de Serviços Hospitalares	10	7	5	32	54	Aprovado
150000223	JENNIFER DE SOUZA GONÇALVES	Auxiliar de Serviços Hospitalares	3	2	2	26	33	Reprovado
150000798	JENNIFER PEREIRA RIBEIRO	Auxiliar de Serviços Hospitalares	3	3	4	26	36	Reprovado
150001005	JENNIFER SOARES DE OLIVEIRA FROTA	Auxiliar de Serviços Hospitalares	-	-	-	-	-	Ausente
150002857	JESPER DOUGLAS CALAZANS DE REZENDE	Auxiliar de Serviços Hospitalares	7	2	4	18	31	Reprovado
150002000	JESSICA ALVAREZ DIAS	Auxiliar de Serviços Hospitalares	-	-	-	-	-	Ausente
150002812	JESSICA APARECIDA DE OLIVEIRA PEREIRA	Auxiliar de Serviços Hospitalares	5	2	6	24	37	Reprovado
150000920	JESSICA CRISTINA PEREIRA DE OLIVEIRA DIAS	Auxiliar de Serviços Hospitalares	-	-	-	-	-	Ausente
150001373	JESSICA DE ARAUJO DE LAMARE	Auxiliar de Serviços Hospitalares	7	3	3	24	37	Reprovado
150002214	JESSICA DO ESPIRITO SANTO DIAS	Auxiliar de Serviços Hospitalares	6	2	3	24	35	Reprovado
150002679	JESSICA DOS SANTOS PICCOLI	Auxiliar de Serviços Hospitalares	8	4	2	28	42	Aprovado
150002634	JESSICA ELISIO MENEZES	Auxiliar de Serviços Hospitalares	5	2	3	18	28	Reprovado
150003097	JESSICA GAMARRA PEREIRA DOS SANTOS	Auxiliar de Serviços Hospitalares	7	4	4	26	41	Reprovado
150000286	JESSICA LIANDRA CACERES MONTEIRO	Auxiliar de Serviços Hospitalares	3	3	2	22	30	Reprovado
150000701	JESSUALDA ROSA DE ALMEIDA	Auxiliar de Serviços Hospitalares	5	3	3	26	37	Reprovado

INSCRIÇÃO	NOME	CARGO	LP	NI	CSP	CE	NOTA OBJETIVA	RESULTADO
150002580	JHENITTI ALMIRON ROSSI	Auxiliar de Serviços Hospitalares	7	2	5	28	42	Aprovado
150002886	JHESSYCA MARIA RODES AZIZ PEREIRA	Auxiliar de Serviços Hospitalares	-	-	-	-	-	Ausente
150003366	JHEYNNEFER TOSTES MELO	Auxiliar de Serviços Hospitalares	4	4	5	30	43	Aprovado
150003104	JHONATA CESAR VIEIRA DA ROCHA	Auxiliar de Serviços Hospitalares	4	4	2	24	34	Reprovado
150003413	JHONATAN DE SOUZA RODRIGUES	Auxiliar de Serviços Hospitalares	8	4	4	30	46	Aprovado
150002914	JHONATAN MAKSON DE SOUSA PEREIRA	Auxiliar de Serviços Hospitalares	-	-	-	-	-	Ausente
150001663	JHONATAN THEODORO SANTOS	Auxiliar de Serviços Hospitalares	4	1	2	18	25	Reprovado
150000447	JOANA AVALO OLVELAR DA SILVA	Auxiliar de Serviços Hospitalares	2	2	5	14	23	Reprovado
150003259	JOANA DARC CAMPOS FRANCELINO	Auxiliar de Serviços Hospitalares	4	5	3	24	36	Reprovado
150001538	JOANA MELKA DE SOUZA BATISTA	Auxiliar de Serviços Hospitalares	-	-	-	-	-	Ausente
150003298	JOAO BATISTA LOPES DOS SANTOS	Auxiliar de Serviços Hospitalares	7	3	4	24	38	Reprovado
150002832	JOAO CARLOS DE SOUZA DE OLIVEIRA	Auxiliar de Serviços Hospitalares	8	8	9	30	55	Aprovado
150002351	JOAO CARLOS GIL	Auxiliar de Serviços Hospitalares	3	2	5	24	34	Reprovado
150000064	JOAO FELICIO MARSAL VIEIRA	Auxiliar de Serviços Hospitalares	9	2	4	22	37	Reprovado
150000076	JOAO FELIPE GOMES GALDINO	Auxiliar de Serviços Hospitalares	7	6	5	22	40	Reprovado
150003018	JOAO HENRIQUE PRATTO	Auxiliar de Serviços Hospitalares	6	0	2	18	26	Reprovado
150002452	JOAO HENRIQUE VELASCO FREITAS	Auxiliar de Serviços Hospitalares	4	2	4	20	30	Reprovado
150002880	JOAO LUCAS FERREIRA GOMES	Auxiliar de Serviços Hospitalares	2	3	3	20	28	Reprovado
150002148	JOAO MESSIAS CARDOSO DA SILVA	Auxiliar de Serviços Hospitalares	7	6	4	28	45	Aprovado
150002144	JOAO PAULO MORINIGO	Auxiliar de Serviços Hospitalares	5	3	2	24	34	Reprovado
150002635	JOAO PAULO TELES BARBOSA	Auxiliar de Serviços Hospitalares	6	8	3	18	35	Reprovado
150000347	JOAO PEDRO GUIMARAES GONCALVES MARTINS	Auxiliar de Serviços Hospitalares	5	2	3	18	28	Reprovado
150001751	JOAO PEDRO PEREIRA TAVARES DE OLIVEIRA	Auxiliar de Serviços Hospitalares	-	-	-	-	-	Ausente
150002019	JOAO PEDRO SANTANA PONTES	Auxiliar de Serviços Hospitalares	-	-	-	-	-	Ausente
150003110	JOAO RAFFAEL PAGNUSSAT MARQUES	Auxiliar de Serviços Hospitalares	-	-	-	-	-	Ausente
150001643	JOAO ROBSON PALERMO SILVA	Auxiliar de Serviços Hospitalares	6	3	5	18	32	Reprovado
150001662	JOAO VALADAO BORGES	Auxiliar de Serviços Hospitalares	7	7	7	30	51	Aprovado
150001667	JOAO VICTOR DOS SANTOS OLIVEIRA	Auxiliar de Serviços Hospitalares	6	5	5	24	40	Reprovado
150001480	JOAO VICTOR SIMAS SANTIAGO	Auxiliar de Serviços Hospitalares	8	1	3	22	34	Reprovado
150003022	JOAO VITOR ARAUJO DE OLIVEIRA	Auxiliar de Serviços Hospitalares	7	5	7	30	49	Aprovado
150002699	JOAO VITOR BARBOSA BUENO	Auxiliar de Serviços Hospitalares	3	2	4	22	31	Reprovado
150001276	JOAO VITOR FREITAS SANTANA	Auxiliar de Serviços Hospitalares	8	5	4	28	45	Aprovado
150003309	JOAO VITOR GOUVEIA BARROS	Auxiliar de Serviços Hospitalares	9	5	2	22	38	Reprovado
150000504	JOAO VITOR OLIVEIRA DOS SANTOS	Auxiliar de Serviços Hospitalares	9	6	3	30	48	Aprovado
150002077	JOAO VITOR PRESCILIANO ELICHESE	Auxiliar de Serviços Hospitalares	6	4	3	32	45	Aprovado
150003339	JOAO VITOR ROCHA DA SILVA	Auxiliar de Serviços Hospitalares	6	2	2	22	32	Reprovado
150002941	JOAQUIM MOREIRA DE SOUSA FILHO	Auxiliar de Serviços Hospitalares	-	-	-	-	-	Ausente
150001546	JOCELAINE MAGALHAES DO AMARAL	Auxiliar de Serviços Hospitalares	-	-	-	-	-	Ausente
150002776	JOCIMARA EVANGELISTA DA SILVA	Auxiliar de Serviços Hospitalares	6	2	5	18	31	Reprovado
150002828	JOCIMEIRE VASCONCELOS RODRIGUES SIQUEIRA	Auxiliar de Serviços Hospitalares	5	3	6	18	32	Reprovado
150001544	JOELMA ALINE AJALA DE ANDRADE	Auxiliar de Serviços Hospitalares	-	-	-	-	-	Ausente
150003095	JOELMA COSTA DA SILVA	Auxiliar de Serviços Hospitalares	9	5	4	18	36	Reprovado
150000438	JOELMA DE SOUZA MELO SILVA	Auxiliar de Serviços Hospitalares	-	-	-	-	-	Ausente

INSCRIÇÃO	NOME	CARGO	LP	NI	CSP	CE	NOTA OBJETIVA	RESULTADO
150001379	JOHNNY CRISTIAN DA SILVA DIAS	Auxiliar de Serviços Hospitalares	6	4	5	20	35	Reprovado
150001962	JOICE GOTTARDO DO NASCIMENTO ASSIS	Auxiliar de Serviços Hospitalares	5	1	2	22	30	Reprovado
150001534	JONAS NUNES MIRANDA	Auxiliar de Serviços Hospitalares	-	-	-	-	-	Ausente
150001327	JONIARA ROJAS DA SILVA	Auxiliar de Serviços Hospitalares	-	-	-	-	-	Ausente
150002100	JORCILAINÉ DO NASCIMENTO TEIXEIRA	Auxiliar de Serviços Hospitalares	4	1	3	10	18	Reprovado
150000451	JORGE AUGUSTO MAXIMIANO ALVES	Auxiliar de Serviços Hospitalares	6	6	5	30	47	Aprovado
150002003	JORGE LEMOS	Auxiliar de Serviços Hospitalares	5	3	5	18	31	Reprovado
150003190	JOSE ANTONIO GARCIA	Auxiliar de Serviços Hospitalares	5	2	4	18	29	Reprovado
150002024	JOSE CARLOS MARINO ALMANZA	Auxiliar de Serviços Hospitalares	7	8	4	22	41	Reprovado
150002920	JOSE FELIPE DE FARIAS	Auxiliar de Serviços Hospitalares	7	5	2	26	40	Reprovado
150003125	JOSE JORGE GODOY JUNIOR	Auxiliar de Serviços Hospitalares	6	1	3	22	32	Reprovado
150000979	JOSE JORGE SILVA COUTO	Auxiliar de Serviços Hospitalares	8	6	5	26	45	Aprovado
150002829	JOSE LUIZ AMORIM MATTOS CONCEICAO	Auxiliar de Serviços Hospitalares	-	-	-	-	-	Ausente
150002711	JOSE LUIZ FELIPE DA SILVA	Auxiliar de Serviços Hospitalares	-	-	-	-	-	Ausente
150003308	JOSE NERY DE OLIVEIRA	Auxiliar de Serviços Hospitalares	3	2	4	22	31	Reprovado
150003280	JOSE RODRIGO DA MATA ESCOBAR	Auxiliar de Serviços Hospitalares	6	1	2	18	27	Reprovado
150002775	JOSE VIERA PINHO	Auxiliar de Serviços Hospitalares	5	2	5	20	32	Reprovado
150001242	JOSE WILSON LEITE GALVAO	Auxiliar de Serviços Hospitalares	-	-	-	-	-	Ausente
150002807	JOSE WILSON VAREIRO	Auxiliar de Serviços Hospitalares	8	5	3	24	40	Reprovado
150001525	JOSEANE GOMES PAES DA SILVA	Auxiliar de Serviços Hospitalares	9	5	7	26	47	Aprovado
150001339	JOSEANE MARTINS MIRANDA	Auxiliar de Serviços Hospitalares	5	5	4	20	34	Reprovado
150001955	JOSEFA MATIAS DA SILVA	Auxiliar de Serviços Hospitalares	-	-	-	-	-	Ausente
150001575	JOSEFA RAMALHO DA SILVA	Auxiliar de Serviços Hospitalares	-	-	-	-	-	Ausente
150002752	JOSIANE DE OLIVEIRA PEREIRA	Auxiliar de Serviços Hospitalares	5	1	4	22	32	Reprovado
150001552	JOSIANE DE OLIVEIRA RODRIGUES	Auxiliar de Serviços Hospitalares	4	3	5	16	28	Reprovado
150001301	JOSIANE PEREIRA DOS SANTOS	Auxiliar de Serviços Hospitalares	7	5	4	20	36	Reprovado
150003118	JOSIANE RIBEIRO DA CUNHA	Auxiliar de Serviços Hospitalares	-	-	-	-	-	Ausente
150002681	JOSILENE DA CONCEICAO DA SILVA	Auxiliar de Serviços Hospitalares	3	4	1	26	34	Reprovado
150001102	JOSUE SIQUEIRA MIGUEL	Auxiliar de Serviços Hospitalares	3	3	4	22	32	Reprovado
150003243	JOUSE MARIA DE LIMA ROSA	Auxiliar de Serviços Hospitalares	8	3	4	30	45	Aprovado
150003409	JOYCE FREIRE FRANCO	Auxiliar de Serviços Hospitalares	-	-	-	-	-	Ausente
150002451	JUAN ANTONIO MARQUES	Auxiliar de Serviços Hospitalares	7	6	4	26	43	Aprovado
150002025	JUAN JACOB MARINO ALMANZA	Auxiliar de Serviços Hospitalares	4	2	3	18	27	Reprovado
150002750	JUAN MEDINA RODRIGUES	Auxiliar de Serviços Hospitalares	3	3	1	22	29	Reprovado
150000977	JUCIELY FERREIRA DOS SANTOS	Auxiliar de Serviços Hospitalares	5	4	3	20	32	Reprovado
150000269	JUCILENE NEVES DA SILVA	Auxiliar de Serviços Hospitalares	9	3	6	16	34	Reprovado
150002227	JUCIMAR LUIZ PEREIRA	Auxiliar de Serviços Hospitalares	3	7	4	16	30	Reprovado
150001877	JUDSON MATIAS DE ARRUDA DOS SANTOS	Auxiliar de Serviços Hospitalares	8	3	5	28	44	Aprovado
150002454	JULIA MARIANA DE ANDRADE LIMA	Auxiliar de Serviços Hospitalares	3	3	3	18	27	Reprovado
150001117	JULIA SOARES DA SILVA SANDIM	Auxiliar de Serviços Hospitalares	4	2	2	22	30	Reprovado
150002674	JULIA VERA MOLINAS	Auxiliar de Serviços Hospitalares	-	-	-	-	-	Ausente
150000172	JULIANA ALENCAR DA COSTA	Auxiliar de Serviços Hospitalares	9	5	6	22	42	Aprovado
150000196	JULIANA AMARAL DE ALMEIDA	Auxiliar de Serviços Hospitalares	7	2	4	26	39	Reprovado
150000459	JULIANA APARECIDA ALVES DA SILVA	Auxiliar de Serviços Hospitalares	5	7	5	28	45	Aprovado
150003374	JULIANA FREIRE FRANCO	Auxiliar de Serviços Hospitalares	3	3	0	14	20	Reprovado
150002937	JULIANA JORGE DA SILVA	Auxiliar de Serviços Hospitalares	3	2	2	26	33	Reprovado

INSCRIÇÃO	NOME	CARGO	LP	NI	CSP	CE	NOTA OBJETIVA	RESULTADO
150001682	JULIANA LETICIA LEITE	Auxiliar de Serviços Hospitalares	7	3	2	30	42	Aprovado
150000152	JULIANA MURIEL FERREIRA DE SOUZA	Auxiliar de Serviços Hospitalares	5	4	4	26	39	Reprovado
150001150	JULIANE ALENCAR DA SILVA	Auxiliar de Serviços Hospitalares	8	6	3	22	39	Reprovado
150001000	JULIANE DUARTE DE MELLO	Auxiliar de Serviços Hospitalares	6	2	4	30	42	Aprovado
150003083	JULIANE FERREIRA DOS SANTOS	Auxiliar de Serviços Hospitalares	4	2	3	20	29	Reprovado
150001986	JULIANY BATISTA DA SILVA	Auxiliar de Serviços Hospitalares	6	0	5	18	29	Reprovado
150000043	JULIELI DE FREITAS SAMANIEGO	Auxiliar de Serviços Hospitalares	-	-	-	-	-	Ausente
150002911	JULIELMA DOS SANTOS AVILA	Auxiliar de Serviços Hospitalares	6	3	4	28	41	Reprovado
150003221	JULIO CESAR SANTOS DA SILVA	Auxiliar de Serviços Hospitalares	6	3	2	20	31	Reprovado
150003310	JULYANE CHRISTINA GOMES DOS SANTOS	Auxiliar de Serviços Hospitalares	5	1	2	24	32	Reprovado
150001357	JUSCILENE CARIDADE	Auxiliar de Serviços Hospitalares	3	2	4	26	35	Reprovado
150001645	JUSLEI BRITO DE ARAUJO	Auxiliar de Serviços Hospitalares	7	3	7	26	43	Aprovado
150002278	JUSSIMEIRE PEIXOTO VILLALBA	Auxiliar de Serviços Hospitalares	2	0	3	8	13	Reprovado
150000597	JUVINIANO RODRIGUES LOPES	Auxiliar de Serviços Hospitalares	9	2	4	20	35	Reprovado
150000583	KAIO VIEIRA BERGAMASCHI	Auxiliar de Serviços Hospitalares	6	4	4	26	40	Reprovado
150000513	KAMILA BEATRIZ OLIVEIRA DA SILVA	Auxiliar de Serviços Hospitalares	-	-	-	-	-	Ausente
150001782	KAMILA DE ARRUDA E SILVA	Auxiliar de Serviços Hospitalares	5	4	4	26	39	Reprovado
150000427	KAMILA NEVES DE OLIVEIRA	Auxiliar de Serviços Hospitalares	5	2	3	16	26	Reprovado
150001170	KAMILA TEIXEIRA VIANA BONIFACIO LUIZ	Auxiliar de Serviços Hospitalares	5	4	1	16	26	Reprovado
150002792	KAMILA TORRES DE SOUZA	Auxiliar de Serviços Hospitalares	7	2	2	26	37	Reprovado
150000081	KAMILLA CARDOSO NOGUEIRA DOS PIRES	Auxiliar de Serviços Hospitalares	2	2	1	20	25	Reprovado
150000800	KAREN EDUARDA LOPES AQUINO	Auxiliar de Serviços Hospitalares	5	2	6	26	39	Reprovado
150001958	KARINA TAVARES DA SILVA	Auxiliar de Serviços Hospitalares	5	4	5	20	34	Reprovado
150000495	KARINE BENITEZ NANTES	Auxiliar de Serviços Hospitalares	-	-	-	-	-	Ausente
150002935	KARINE DOMINGOS DE ARAUJO	Auxiliar de Serviços Hospitalares	9	5	6	38	58	Aprovado
150000576	KARINNA KETHELYN PEREIRA DOS SANTOS	Auxiliar de Serviços Hospitalares	-	-	-	-	-	Ausente
150002532	KARLA SOARES BAIS NUNES	Auxiliar de Serviços Hospitalares	5	1	2	24	32	Reprovado
150002034	KAROLAYNE FELTRIN DOS SANTOS	Auxiliar de Serviços Hospitalares	6	4	5	26	41	Reprovado
150001143	KAROLINA APARECIDA DO NASCIMENTO PEREIRA	Auxiliar de Serviços Hospitalares	7	6	5	30	48	Aprovado
150001286	KAROLINA DE ALMEIDA FERREIRA	Auxiliar de Serviços Hospitalares	6	3	2	28	39	Reprovado
150003078	KAROLINE LUCI DA FONSECA	Auxiliar de Serviços Hospitalares	-	-	-	-	-	Ausente
150001445	KAROLYNE ALVES DE LIMA	Auxiliar de Serviços Hospitalares	9	1	4	32	46	Aprovado
150003235	KATHLYN ROCHA FERREIRA DE MENEZES	Auxiliar de Serviços Hospitalares	-	-	-	-	-	Ausente
150001674	KATIA CILENE QUINTANA BORGES	Auxiliar de Serviços Hospitalares	6	1	3	20	30	Reprovado
150003372	KATIA MARA DIONISIO DE OLIVEIRA	Auxiliar de Serviços Hospitalares	5	3	3	26	37	Reprovado
150003304	KATIA MARA PEREIRA BARBOSA	Auxiliar de Serviços Hospitalares	7	1	1	26	35	Reprovado
150002909	KATIANE NANTES DE REZENDE	Auxiliar de Serviços Hospitalares	-	-	-	-	-	Ausente
150001161	KATILUCY CORREA DA SILVA	Auxiliar de Serviços Hospitalares	3	1	2	12	18	Reprovado
150001425	KATIUCIA KELLEN CARVALHO GOES DA FONSECA	Auxiliar de Serviços Hospitalares	7	2	2	20	31	Reprovado
150000866	KATIUCIA RAMIREZ	Auxiliar de Serviços Hospitalares	4	2	4	24	34	Reprovado
150001778	KAUAN CAVENAGUI GARCIA TERÇO	Auxiliar de Serviços Hospitalares	10	5	4	26	45	Aprovado
150003206	KEILA CRISTINA DO CARMO LOPES	Auxiliar de Serviços Hospitalares	4	4	1	14	23	Reprovado
150000782	KEILA CRISTINA DOS SANTOS GARCIA GOMES	Auxiliar de Serviços Hospitalares	4	3	4	24	35	Reprovado

INSCRIÇÃO	NOME	CARGO	LP	NI	CSP	CE	NOTA OBJETIVA	RESULTADO
150001029	KEILA CRISTINA DOS SANTOS ORTIZ DE SOUZA	Auxiliar de Serviços Hospitalares	5	3	5	24	37	Reprovado
150000180	KEILA MARIA DE ALMEIDA ANUNCIACAO	Auxiliar de Serviços Hospitalares	5	4	4	26	39	Reprovado
150001799	KEILLA BORGES DE MORAIS OLIVEIRA	Auxiliar de Serviços Hospitalares	5	4	5	24	38	Reprovado
150000552	KEILLA MICHELLE ROCHA MOURA	Auxiliar de Serviços Hospitalares	5	6	4	24	39	Reprovado
150001601	KELE REGIANE SANCHES	Auxiliar de Serviços Hospitalares	4	2	5	30	41	Reprovado
150000157	KELLY CRISTINE SILVA LINO	Auxiliar de Serviços Hospitalares	6	6	3	26	41	Reprovado
150002778	KELLY DAYANNE LEMES DA SILVA	Auxiliar de Serviços Hospitalares	6	3	6	28	43	Aprovado
150003371	KELLY FERREIRA DE SOUZA	Auxiliar de Serviços Hospitalares	7	2	3	30	42	Aprovado
150003293	KELLY MARIANE PACHE DE CASTRO	Auxiliar de Serviços Hospitalares	-	-	-	-	-	Ausente
150001613	KELLY MERCADO GONCALVES	Auxiliar de Serviços Hospitalares	4	5	0	22	31	Reprovado
150002383	KELLY PEREIRA ROCHA	Auxiliar de Serviços Hospitalares	6	4	5	20	35	Reprovado
150000886	KELLY REGINA CORREA MACEDO	Auxiliar de Serviços Hospitalares	5	2	7	26	40	Reprovado
150003185	KELLY SANTOS DA SILVA FERREIRA	Auxiliar de Serviços Hospitalares	-	-	-	-	-	Ausente
150001091	KELVIM SANTOS DA SILVA	Auxiliar de Serviços Hospitalares	5	6	5	18	34	Reprovado
150003175	KELVIN FEITOSA RODRIGUES	Auxiliar de Serviços Hospitalares	-	-	-	-	-	Ausente
150003418	KEMILLY VITORIA FERREIRA DA SILVA	Auxiliar de Serviços Hospitalares	-	-	-	-	-	Ausente
150000091	KERILLENNY VIEIRA MARTINS	Auxiliar de Serviços Hospitalares	-	-	-	-	-	Ausente
150000587	KESIA EFIGENIA VIANA PRUDENCIO DE BRITO	Auxiliar de Serviços Hospitalares	-	-	-	-	-	Ausente
150001659	KESIA FERREIRA DA SILVA	Auxiliar de Serviços Hospitalares	7	3	6	30	46	Aprovado
150000863	KETHLEN ANDRIELLY ARAUJO SOUZA	Auxiliar de Serviços Hospitalares	3	3	4	24	34	Reprovado
150000898	KETLEN SILVA DE FREITAS	Auxiliar de Serviços Hospitalares	2	2	2	24	30	Reprovado
150000900	KHAUA FERREIRA OGAIA	Auxiliar de Serviços Hospitalares	5	4	2	26	37	Reprovado
150003332	KIMBERLY CRISTINA RODRIGUES DE PADUA	Auxiliar de Serviços Hospitalares	7	2	3	14	26	Reprovado
150001602	KLEBER ANTONIO ALMEIDA ANUNCIACAO	Auxiliar de Serviços Hospitalares	5	2	4	22	33	Reprovado
150000790	LADY DAYANA OLIVEIRA SOUZA FERREIRA	Auxiliar de Serviços Hospitalares	-	-	-	-	-	Ausente
150000159	LAERCIO SEBASTIAO OLIVEIRA DA CRUZ	Auxiliar de Serviços Hospitalares	-	-	-	-	-	Ausente
150002891	LAINY NOLASCO DE ABREU DE SOUSA	Auxiliar de Serviços Hospitalares	4	1	3	22	30	Reprovado
150001545	LAIRA BRANDAO OVIEDO FIALHO	Auxiliar de Serviços Hospitalares	-	-	-	-	-	Ausente
150000895	LAIS LILIAN MARQUES MORAIS	Auxiliar de Serviços Hospitalares	-	-	-	-	-	Ausente
150001173	LAIS MARA DE OLIVEIRA ALVES	Auxiliar de Serviços Hospitalares	3	2	3	24	32	Reprovado
150002338	LAIS VILELA DA SILVA CAVALCANTI	Auxiliar de Serviços Hospitalares	-	-	-	-	-	Ausente
150001900	LANA LUCIA NOGUEIRA GUILHERME	Auxiliar de Serviços Hospitalares	6	2	3	18	29	Reprovado
150000431	LANNA MARIA MATOS DE BRITO	Auxiliar de Serviços Hospitalares	-	-	-	-	-	Ausente
150000197	LARA BEATRIZ ANDRADE DE ARAUJO	Auxiliar de Serviços Hospitalares	-	-	-	-	-	Ausente
150001257	LARA CRISTINA PINHEIRO COSTA	Auxiliar de Serviços Hospitalares	7	5	4	28	44	Aprovado
150002040	LARISSA BORGES PEREIRA	Auxiliar de Serviços Hospitalares	8	2	4	24	38	Reprovado
150001671	LARISSA CAROLA DE OLIVERIA	Auxiliar de Serviços Hospitalares	-	-	-	-	-	Ausente
150001506	LARISSA ISABELA NANTES PALMEIRA DA SILVA	Auxiliar de Serviços Hospitalares	8	3	4	28	43	Aprovado
150001183	LARISSA MILENA FRANCA BARRETO	Auxiliar de Serviços Hospitalares	6	3	4	24	37	Reprovado
150002919	LARISSA TEMOTEO DELMONDES DA SILVA	Auxiliar de Serviços Hospitalares	5	3	5	24	37	Reprovado
150002543	LARIZA MACIEL CRISTALDO	Auxiliar de Serviços Hospitalares	7	6	3	26	42	Aprovado
150000117	LARYSSA GONCALVES RORYZ	Auxiliar de Serviços Hospitalares	-	-	-	-	-	Ausente
150002173	LAUCENIR ROZANA DA SILVA	Auxiliar de Serviços Hospitalares	4	3	2	18	27	Reprovado

INSCRIÇÃO	NOME	CARGO	LP	NI	CSP	CE	NOTA OBJETIVA	RESULTADO
150000060	LAUDENI REZENDE DA SILVA	Auxiliar de Serviços Hospitalares	3	3	6	16	28	Reprovado
150002879	LAURA ELYSA CORREIA MARTINS	Auxiliar de Serviços Hospitalares	5	6	6	28	45	Aprovado
150001787	LAURA LAIS DE LIMA RIBAS	Auxiliar de Serviços Hospitalares	5	1	2	18	26	Reprovado
150001384	LAURIANE MERCADO GONCALVES	Auxiliar de Serviços Hospitalares	3	0	3	8	14	Reprovado
150003378	LAUTHER SOARES COSTA LEITE	Auxiliar de Serviços Hospitalares	2	2	4	18	26	Reprovado
150000464	LAVINIA RODRIGUES DIAS	Auxiliar de Serviços Hospitalares	-	-	-	-	-	Ausente
150001664	LAYSA GONÇALVES CRUZ	Auxiliar de Serviços Hospitalares	6	5	5	32	48	Aprovado
150003219	LEANDRO DA SILVA DE JESUS	Auxiliar de Serviços Hospitalares	6	3	7	24	40	Reprovado
150002296	LEANDRO DE OLIVEIRA LOPES	Auxiliar de Serviços Hospitalares	9	6	4	24	43	Aprovado
150003160	LEANDRO DOS SANTOS STAINE	Auxiliar de Serviços Hospitalares	-	-	-	-	-	Ausente
150000340	LEANDRO FERREIRA LOPES	Auxiliar de Serviços Hospitalares	3	4	3	18	28	Reprovado
150000182	LEANDRO PEREIRA DA SILVA	Auxiliar de Serviços Hospitalares	-	-	-	-	-	Ausente
150003008	LEANDRO SECUNDES DOS SANTOS	Auxiliar de Serviços Hospitalares	8	3	3	26	40	Reprovado
150002201	LEIA MORAES DA SILVA	Auxiliar de Serviços Hospitalares	-	-	-	-	-	Ausente
150001033	LEIDIANE MENAS DA SILVA	Auxiliar de Serviços Hospitalares	4	4	5	18	31	Reprovado
150002060	LEIDYUISE ANNIELA LIMA DE BRITES	Auxiliar de Serviços Hospitalares	9	4	3	22	38	Reprovado
150003297	LEILA CRISTINA NUNES DA SILVA GOMES	Auxiliar de Serviços Hospitalares	-	-	-	-	-	Ausente
150003203	LEILA OLIVEIRA ROCHA	Auxiliar de Serviços Hospitalares	4	2	5	22	33	Reprovado
150003194	LEIRIANE VIRGINI ESPOSITO	Auxiliar de Serviços Hospitalares	2	2	2	28	34	Reprovado
150001832	LELIA CRISTINA BARROS DA SILVA DE MORAIS	Auxiliar de Serviços Hospitalares	7	0	8	26	41	Reprovado
150000783	LEMUEL REZENDE OLIVEIRA	Auxiliar de Serviços Hospitalares	5	2	4	18	29	Reprovado
150001481	LENON SANTOS PAULINO	Auxiliar de Serviços Hospitalares	6	5	4	32	47	Aprovado
150001007	LEONARDO CARVALHO SOBRINHO	Auxiliar de Serviços Hospitalares	4	3	2	16	25	Reprovado
150003307	LEONARDO DIEGO DO NASCIENTO ESPINOZA	Auxiliar de Serviços Hospitalares	9	7	3	28	47	Aprovado
150002848	LEONARDO HENRIQUE THEODORO ZANIBONI	Auxiliar de Serviços Hospitalares	-	-	-	-	-	Ausente
150000734	LEONARDO RIBEIRO	Auxiliar de Serviços Hospitalares	-	-	-	-	-	Ausente
150002235	LEONIDAS GONCALVES DOS SANTOS	Auxiliar de Serviços Hospitalares	5	2	3	16	26	Reprovado
150002494	LETHICIA SILVA DE FREITAS	Auxiliar de Serviços Hospitalares	6	1	3	18	28	Reprovado
150003004	LETICIA DA SILVA LIRA	Auxiliar de Serviços Hospitalares	4	2	3	10	19	Reprovado
150002675	LETÍCIA DE OLIVEIRA LIMA	Auxiliar de Serviços Hospitalares	4	4	4	22	34	Reprovado
150001128	LETICIA VALERIO DA SILVA ROJAS	Auxiliar de Serviços Hospitalares	4	4	3	24	35	Reprovado
150000934	LIDIANA PEREIRA DA SILVA SENNE	Auxiliar de Serviços Hospitalares	-	-	-	-	-	Ausente
150000155	LIDIANE DE MENEZES JARA	Auxiliar de Serviços Hospitalares	1	2	1	16	20	Reprovado
150002599	LIDIANE FLAUZINO SOUZA DA COSTA	Auxiliar de Serviços Hospitalares	8	1	8	20	37	Reprovado
150002035	LIDINALVA ARAUJO DE OLIVEIRA DA COSTA	Auxiliar de Serviços Hospitalares	6	3	3	22	34	Reprovado
150000693	LILIA GRACIELE GALEANO	Auxiliar de Serviços Hospitalares	5	3	7	26	41	Reprovado
150000975	LILIAN BRUNA DA SILVA VACCARI ANTUNES	Auxiliar de Serviços Hospitalares	7	1	3	26	37	Reprovado
150000653	LILIAN DOS SANTOS MUDO	Auxiliar de Serviços Hospitalares	-	-	-	-	-	Ausente
150002684	LILIAN MELO DE ALMEIDA	Auxiliar de Serviços Hospitalares	7	4	4	22	37	Reprovado
150002724	LILIANA KARLA DE SOUZA LIRA NOLASCO	Auxiliar de Serviços Hospitalares	5	2	5	24	36	Reprovado
150001238	LILLIAN COSTA DE SOUZA	Auxiliar de Serviços Hospitalares	-	-	-	-	-	Ausente
150003264	LILLIAN KELLY DOS SANTOS RODRIGUES	Auxiliar de Serviços Hospitalares	3	2	6	16	27	Reprovado
150000683	LINCOLN HENDRIX SANDIM DE ARRUDA	Auxiliar de Serviços Hospitalares	6	9	3	28	46	Aprovado

INSCRIÇÃO	NOME	CARGO	LP	NI	CSP	CE	NOTA OBJETIVA	RESULTADO
150002464	LINCONL DA SILVA FERREIRA	Auxiliar de Serviços Hospitalares	-	-	-	-	-	Ausente
150003023	LINDALVA PEREIRA DA CRUZ	Auxiliar de Serviços Hospitalares	3	3	5	26	37	Reprovado
150002475	LINDOMAR MARTINS BATISTA	Auxiliar de Serviços Hospitalares	5	4	2	28	39	Reprovado
150002103	LISANDRA MARIA HOLANDA DA COSTA	Auxiliar de Serviços Hospitalares	7	4	5	22	38	Reprovado
150001856	LIVIA BONIFACIO PEREIRA	Auxiliar de Serviços Hospitalares	-	-	-	-	-	Ausente
150002384	LÍVIA NEVES DO NASCIMENTO	Auxiliar de Serviços Hospitalares	6	4	5	18	33	Reprovado
150000154	LORENA OTAVIO MANRIQUE	Auxiliar de Serviços Hospitalares	8	1	3	18	30	Reprovado
150003091	LORENZO MATHIAS FONSECA	Auxiliar de Serviços Hospitalares	4	5	3	24	36	Reprovado
150003351	LORRANA FERNANDES DE SOUZA	Auxiliar de Serviços Hospitalares	5	3	3	30	41	Reprovado
150002303	LOURDES RIBAS DE ALMEIDA SANTOS	Auxiliar de Serviços Hospitalares	6	2	5	20	33	Reprovado
150001783	LUAN GONCALVES CRUZ	Auxiliar de Serviços Hospitalares	6	2	2	16	26	Reprovado
150002267	LUAN LOPES DE ALMEIDA	Auxiliar de Serviços Hospitalares	5	5	2	30	42	Aprovado
150003253	LUANA GRAEFF LEMES	Auxiliar de Serviços Hospitalares	6	3	2	22	33	Reprovado
150002118	LUANA RODRIGUES DOS SANTOS	Auxiliar de Serviços Hospitalares	5	4	5	24	38	Reprovado
150002604	LUANNA LEANDRA DA SILVA	Auxiliar de Serviços Hospitalares	5	2	3	22	32	Reprovado
150001325	LUARA OCAMPOS CORDEIRO	Auxiliar de Serviços Hospitalares	4	3	3	24	34	Reprovado
150001447	LUCAS AUGUSTO DA SILVA	Auxiliar de Serviços Hospitalares	8	6	4	22	40	Reprovado
150002011	LUCAS BERNAL UMAR	Auxiliar de Serviços Hospitalares	6	3	4	16	29	Reprovado
150002335	LUCAS DA SILVA LIRA	Auxiliar de Serviços Hospitalares	-	-	-	-	-	Ausente
150002437	LUCAS DE OLIVEIRA ROCHA	Auxiliar de Serviços Hospitalares	-	-	-	-	-	Ausente
150000842	LUCAS FIGUEIREDO DE LIMA	Auxiliar de Serviços Hospitalares	6	2	2	24	34	Reprovado
150001909	LUCAS LUZ NASCIMENTO	Auxiliar de Serviços Hospitalares	-	-	-	-	-	Ausente
150002782	LUCAS MATHEUS BARBOSA SILVA	Auxiliar de Serviços Hospitalares	6	5	4	26	41	Reprovado
150002541	LUCAS MATHEUS OLIVEIRA MENDONCA	Auxiliar de Serviços Hospitalares	5	2	3	18	28	Reprovado
150003436	LUCAS VILLA REAL SILVA	Auxiliar de Serviços Hospitalares	-	-	-	-	-	Ausente
150000549	LUCELIA DIAS MACEDO XIMENES	Auxiliar de Serviços Hospitalares	8	9	4	26	47	Aprovado
150002498	LUCIA FERREIRA SANTOS	Auxiliar de Serviços Hospitalares	3	2	3	24	32	Reprovado
150002006	LUCIA PEREIRA DA COSTA SILVA	Auxiliar de Serviços Hospitalares	6	3	2	26	37	Reprovado
150002202	LUCIA ROLON BENITES	Auxiliar de Serviços Hospitalares	6	2	3	26	37	Reprovado
150000651	LUCIANA RIBEIRO DA COSTA	Auxiliar de Serviços Hospitalares	4	1	6	18	29	Reprovado
150001405	LUCIANA RITA HORTA SILVA	Auxiliar de Serviços Hospitalares	3	4	3	18	28	Reprovado
150002116	LUCIANA SANTANA DE OLIVEIRA	Auxiliar de Serviços Hospitalares	5	2	6	20	33	Reprovado
150000545	LUCIANE DE QUEIROZ SILVA	Auxiliar de Serviços Hospitalares	-	-	-	-	-	Ausente
150003058	LUCIANO ARECO PORTILHO	Auxiliar de Serviços Hospitalares	2	1	3	18	24	Reprovado
150003229	LUCIANO CACERES GUIMARAES	Auxiliar de Serviços Hospitalares	4	1	5	14	24	Reprovado
150000254	LUCIANO DE SOUZA DE JESUS	Auxiliar de Serviços Hospitalares	4	2	4	18	28	Reprovado
150002171	LUCIANO DINIZ COELHO	Auxiliar de Serviços Hospitalares	5	3	3	22	33	Reprovado
150001789	LUCIANO SOARES DE ARAUJO	Auxiliar de Serviços Hospitalares	7	3	3	22	35	Reprovado
150000939	LUCIENE BATISTA DE SOUZA DA SILVA	Auxiliar de Serviços Hospitalares	4	3	5	28	40	Reprovado
150001131	LUCIENE DE OLIVEIRA FRANCA	Auxiliar de Serviços Hospitalares	6	2	6	24	38	Reprovado
150000481	LUCIENE DE PAULA CARDOSO	Auxiliar de Serviços Hospitalares	5	3	5	24	37	Reprovado
150001214	LUCILENE BENITEZ GONCALVES	Auxiliar de Serviços Hospitalares	-	-	-	-	-	Ausente
150003294	LUCILENE CORREA DA SILVA	Auxiliar de Serviços Hospitalares	5	2	4	18	29	Reprovado
150000995	LUCILENE MARCELINO DA SILVA	Auxiliar de Serviços Hospitalares	6	4	4	22	36	Reprovado
150000817	LUCILENE VIEIRA DE OLIVEIRA	Auxiliar de Serviços Hospitalares	-	-	-	-	-	Ausente
150001928	LUCIMAR VIANA DA SILVA	Auxiliar de Serviços Hospitalares	5	2	5	22	34	Reprovado

INSCRIÇÃO	NOME	CARGO	LP	NI	CSP	CE	NOTA OBJETIVA	RESULTADO
150003341	LUCIMARA DE SOUZA ARANTES	Auxiliar de Serviços Hospitalares	6	4	4	28	42	Aprovado
150002856	LUCINALVA XAVIER LOPES ARANTES	Auxiliar de Serviços Hospitalares	9	5	6	24	44	Aprovado
150003036	LUCINEIA BENITES MELO	Auxiliar de Serviços Hospitalares	3	3	3	18	27	Reprovado
150002959	LUCINEIA DA SILVA DUARTE	Auxiliar de Serviços Hospitalares	4	3	4	26	37	Reprovado
150002194	LUCINEIA DE SOUZA DE OLIVEIRA	Auxiliar de Serviços Hospitalares	-	-	-	-	-	Ausente
150000156	LUDMEIRE OLIVEIRA DE SOUZA	Auxiliar de Serviços Hospitalares	7	2	2	20	31	Reprovado
150000144	LUIS CARLOS CAVALCANTE ALEM	Auxiliar de Serviços Hospitalares	7	5	4	26	42	Aprovado
150003267	LUIS CARLOS ROCA DA SILVA	Auxiliar de Serviços Hospitalares	4	1	2	16	23	Reprovado
150000987	LUIS EDUARDO PEREIRA CHAVES	Auxiliar de Serviços Hospitalares	10	6	4	30	50	Aprovado
150000376	LUIS FELIPE CORREA DA COSTA	Auxiliar de Serviços Hospitalares	6	5	3	20	34	Reprovado
150002916	LUIS GUILHERME DE ALMEIDA FIGUEIREDO	Auxiliar de Serviços Hospitalares	6	3	5	24	38	Reprovado
150001071	LUIZ AFONSO FADUL GONCALVES	Auxiliar de Serviços Hospitalares	9	7	4	24	44	Aprovado
150002007	LUIZ ALFREDO MAIDANA LINO	Auxiliar de Serviços Hospitalares	1	0	0	0	1	Reprovado
150002016	LUIZ ANTONIO ALVES DA SILVA	Auxiliar de Serviços Hospitalares	5	2	4	18	29	Reprovado
150002183	LUIZ ANTONIO FELIX DE BARROS	Auxiliar de Serviços Hospitalares	5	3	4	24	36	Reprovado
150000136	LUIZ ANTONIO TEODORO DE CARVALHO	Auxiliar de Serviços Hospitalares	7	3	7	16	33	Reprovado
150001825	LUIZ BATISTA DA SILVA	Auxiliar de Serviços Hospitalares	6	7	4	18	35	Reprovado
150003106	LUIZ CARLOS LIPU PEREIRA	Auxiliar de Serviços Hospitalares	6	1	4	24	35	Reprovado
150003406	LUIZ DE SOUZA	Auxiliar de Serviços Hospitalares	-	-	-	-	-	Ausente
150000870	LUIZ PAULO VIEIRA DE OLIVEIRA	Auxiliar de Serviços Hospitalares	-	-	-	-	-	Ausente
150001267	LUIZ VICTOR VIEIRA SELASCO	Auxiliar de Serviços Hospitalares	-	-	-	-	-	Ausente
150001407	LUIZA ASSIS DE OLIVEIRA	Auxiliar de Serviços Hospitalares	-	-	-	-	-	Ausente
150002385	LUMARA AMANDA RODRIGUES DIAS	Auxiliar de Serviços Hospitalares	-	-	-	-	-	Ausente
150003277	LURIANY ELIZA SIMONATO PAES	Auxiliar de Serviços Hospitalares	-	-	-	-	-	Ausente
150001310	LUZENIR BORGES DA SILVA	Auxiliar de Serviços Hospitalares	4	1	3	30	38	Reprovado
150001386	LUZIA GONÇALVES DUARTE VARGAS	Auxiliar de Serviços Hospitalares	9	5	7	26	47	Aprovado
150002430	LUZIA GUILHERMINA DE LIMA	Auxiliar de Serviços Hospitalares	-	-	-	-	-	Ausente
150001241	LUZIETE MARIA VIEIRA	Auxiliar de Serviços Hospitalares	4	3	2	14	23	Reprovado
150001281	LUZINETE NOGUEIRA DA SILVA	Auxiliar de Serviços Hospitalares	-	-	-	-	-	Ausente
150002407	MACIA MESSIAS DE QUEIROZ	Auxiliar de Serviços Hospitalares	4	3	3	30	40	Reprovado
150002337	MAGNO DE SOUSA CAVALCANTE	Auxiliar de Serviços Hospitalares	-	-	-	-	-	Ausente
150001153	MAIARA SEVERIANO RODRIGUES	Auxiliar de Serviços Hospitalares	0	1	4	22	27	Reprovado
150002980	MAICON NASCIMENTO DOS REIS	Auxiliar de Serviços Hospitalares	7	5	5	26	43	Aprovado
150003266	MANOEL BARROS DE LIMA NETO	Auxiliar de Serviços Hospitalares	7	0	2	22	31	Reprovado
150003363	MARA LEANDRA DE SOUZA UCHOA NABHAN	Auxiliar de Serviços Hospitalares	5	3	7	24	39	Reprovado
150000050	MARA LUCIA IZIDRE CARRILHO CARRILHO	Auxiliar de Serviços Hospitalares	-	-	-	-	-	Ausente
150003100	MARCELO AUGUSTO DOS SANTOS VIANNA	Auxiliar de Serviços Hospitalares	6	6	4	20	36	Reprovado
150002158	MARCELO DE OLIVEIRA	Auxiliar de Serviços Hospitalares	10	7	7	28	52	Aprovado
150000626	MARCELO DUARTE SANTOS FERREIRA	Auxiliar de Serviços Hospitalares	8	7	8	26	49	Aprovado
150001460	MARCELO HEBERSON AQUINO DE ALENCAR	Auxiliar de Serviços Hospitalares	-	-	-	-	-	Ausente
150002892	MARCELO JESUS DE ARRUDA	Auxiliar de Serviços Hospitalares	4	4	5	26	39	Reprovado
150000571	MARCELO LOPES DA ROSA	Auxiliar de Serviços Hospitalares	6	6	3	30	45	Aprovado
150002193	MARCELO RIBEIRO DA SILVA	Auxiliar de Serviços Hospitalares	-	-	-	-	-	Ausente
150000686	MARCIA CRISTINA DE AVILA	Auxiliar de Serviços Hospitalares	5	3	6	28	42	Aprovado
150000796	MARCIA DOS SANTOS	Auxiliar de Serviços Hospitalares	7	2	6	28	43	Aprovado

INSCRIÇÃO	NOME	CARGO	LP	NI	CSP	CE	NOTA OBJETIVA	RESULTADO
150000835	MARCIA LINS RICARDO	Auxiliar de Serviços Hospitalares	7	2	3	24	36	Reprovado
150000964	MARCIA MARIA BARRETO	Auxiliar de Serviços Hospitalares	4	3	5	24	36	Reprovado
150001433	MARCIA MARIA DA SILVA	Auxiliar de Serviços Hospitalares	-	-	-	-	-	Ausente
150003273	MARCIA NAZARETH COSTA DE OLIVEIRA	Auxiliar de Serviços Hospitalares	5	2	4	16	27	Reprovado
150001444	MARCIA NEGRAO GOIS CAVALCANTE	Auxiliar de Serviços Hospitalares	3	5	4	16	28	Reprovado
150003355	MARCIA REGINA SILVA FERREIRA	Auxiliar de Serviços Hospitalares	5	2	5	24	36	Reprovado
150000957	MARCILIO SOARES DOS SANTOS	Auxiliar de Serviços Hospitalares	-	-	-	-	-	Ausente
150001216	MARCIO BAREIRO PAREDE FILHO	Auxiliar de Serviços Hospitalares	-	-	-	-	-	Ausente
150001451	MARCIO MAIA SANTANA	Auxiliar de Serviços Hospitalares	5	4	5	30	44	Aprovado
150002786	MARCIO MOTA DA SILVA	Auxiliar de Serviços Hospitalares	10	8	8	34	60	Aprovado
150000688	MARCIO QUEIROS DA SILVA	Auxiliar de Serviços Hospitalares	-	-	-	-	-	Ausente
150003213	MARCOS ABELSON GONCALVES DA SILVA	Auxiliar de Serviços Hospitalares	7	8	3	24	42	Aprovado
150000093	MARCOS ANTONIO GILL	Auxiliar de Serviços Hospitalares	5	6	5	16	32	Reprovado
150002921	MARCOS CEZAR DE OLIVEIRA VERA	Auxiliar de Serviços Hospitalares	-	-	-	-	-	Ausente
150002993	MARCOS DEONIR BANEGA VIEIRA	Auxiliar de Serviços Hospitalares	-	-	-	-	-	Ausente
150000646	MARCOS DOS SANTOS COSTA	Auxiliar de Serviços Hospitalares	8	6	6	28	48	Aprovado
150002289	MARCOS GUIDSON ABADIE GUTTERRES	Auxiliar de Serviços Hospitalares	6	8	6	26	46	Aprovado
150001269	MARCOS RENATO DE ARAUJO COSTA	Auxiliar de Serviços Hospitalares	8	6	3	28	45	Aprovado
150002713	MARCOS ROBERTO RIBEIRO RODRIGUES MENDES	Auxiliar de Serviços Hospitalares	-	-	-	-	-	Ausente
150002574	MARGARIDA FERREIRA LIMA TEODORO	Auxiliar de Serviços Hospitalares	6	4	6	28	44	Aprovado
150001704	MARIA ANTONIA MARTINS PENA	Auxiliar de Serviços Hospitalares	2	1	3	12	18	Reprovado
150003130	MARIA APARECIDA DA SILVA LOUVEIRA	Auxiliar de Serviços Hospitalares	4	2	2	22	30	Reprovado
150002794	MARIA AUGUSTA AGUIAR CAETANO	Auxiliar de Serviços Hospitalares	-	-	-	-	-	Ausente
150003331	MARIA BEZERRA	Auxiliar de Serviços Hospitalares	5	1	4	30	40	Reprovado
150002934	MARIA CLEUSA XIMENES CONCEIÇÃO	Auxiliar de Serviços Hospitalares	4	3	1	20	28	Reprovado
150001763	MARIA DE JESUS FERREIRA DE SOUZA	Auxiliar de Serviços Hospitalares	3	2	2	22	29	Reprovado
150001197	MARIA DO SOCORRO MACIEL DA SILVA	Auxiliar de Serviços Hospitalares	7	5	8	26	46	Aprovado
150002102	MARIA EDUARDA HOLANDA DA SILVA	Auxiliar de Serviços Hospitalares	7	3	3	24	37	Reprovado
150002878	MARIA EDUARDA MAGGI DA SILVA	Auxiliar de Serviços Hospitalares	3	4	4	18	29	Reprovado
150001454	MARIA EDUARDA OZORIO PEREIRA	Auxiliar de Serviços Hospitalares	-	-	-	-	-	Ausente
150001503	MARIA EDUARDA PEREIRA DE ASSIS	Auxiliar de Serviços Hospitalares	4	1	2	16	23	Reprovado
150000669	MARIA EDUARDA RODRIGUES DE VASCONCELOS MENESES	Auxiliar de Serviços Hospitalares	-	-	-	-	-	Ausente
150002621	MARIA FRANCISCA HOLANDA	Auxiliar de Serviços Hospitalares	5	2	2	24	33	Reprovado
150001332	MARIA INES RODRIGUES DOS SANTOS KAIZE	Auxiliar de Serviços Hospitalares	4	2	2	30	38	Reprovado
150001279	MARIA INEZ PEREIRA DOS REIS	Auxiliar de Serviços Hospitalares	5	3	4	22	34	Reprovado
150002552	MARIA ISABEL HURTADO FLORES	Auxiliar de Serviços Hospitalares	6	1	4	16	27	Reprovado
150003070	MARIA ISOLDE DULLIUS	Auxiliar de Serviços Hospitalares	6	1	3	24	34	Reprovado
150000924	MARIA JACIARA DA SILVA GOMES	Auxiliar de Serviços Hospitalares	5	3	5	26	39	Reprovado
150000891	MARIA JALCIARA DE ALMEIDA MARINHO	Auxiliar de Serviços Hospitalares	3	3	4	18	28	Reprovado
150003068	MARIA JANETE PEREIRA DE ARRUDA SAVALIO	Auxiliar de Serviços Hospitalares	5	1	3	26	35	Reprovado
150001508	MARIA JOSE DA SILVA DE ANGELO	Auxiliar de Serviços Hospitalares	-	-	-	-	-	Ausente

INSCRIÇÃO	NOME	CARGO	LP	NI	CSP	CE	NOTA OBJETIVA	RESULTADO
150002733	MARIA LUIZA DOS SANTOS SILVA	Auxiliar de Serviços Hospitalares	4	4	3	22	33	Reprovado
150003424	MARIA MARCIA CARDOSO	Auxiliar de Serviços Hospitalares	-	-	-	-	-	Ausente
150001941	MARIA SABINA LOPES RODRIGUES	Auxiliar de Serviços Hospitalares	1	2	2	20	25	Reprovado
150001346	MARIA VERA LUCIA DOS SANTOS SILVA	Auxiliar de Serviços Hospitalares	2	1	3	18	24	Reprovado
150001920	MARIA VITORIA DE SANTANA MENDES	Auxiliar de Serviços Hospitalares	7	1	2	30	40	Reprovado
150002772	MARIANA LEANDRO ROCHA	Auxiliar de Serviços Hospitalares	4	0	3	26	33	Reprovado
150001483	MARIANA PEREIRA DOS SANTOS	Auxiliar de Serviços Hospitalares	7	1	2	24	34	Reprovado
150001781	MARIANE PRATES DE LIMA	Auxiliar de Serviços Hospitalares	5	3	4	22	34	Reprovado
150001914	MARIELI SAUDINA	Auxiliar de Serviços Hospitalares	3	1	2	18	24	Reprovado
150002356	MARIETHE DUARTE DE FREITAS	Auxiliar de Serviços Hospitalares	-	-	-	-	-	Ausente
150003116	MARIHA MARQUES MACEDO	Auxiliar de Serviços Hospitalares	-	-	-	-	-	Ausente
150002978	MARILENE CARNEIRO DAS NEVES ALENCAR	Auxiliar de Serviços Hospitalares	4	3	2	22	31	Reprovado
150000530	MARILENE NUNES MENEZES	Auxiliar de Serviços Hospitalares	-	-	-	-	-	Ausente
150001331	MARILENE TEIXEIRA PEREIRA	Auxiliar de Serviços Hospitalares	5	2	5	16	28	Reprovado
150000072	MARILEUZA BARROS RODRIGUES	Auxiliar de Serviços Hospitalares	6	3	5	26	40	Reprovado
150002764	MARILIA DA SILVA DE JESUS	Auxiliar de Serviços Hospitalares	7	5	4	28	44	Aprovado
150002026	MARILIA DE SOUZA ROSA	Auxiliar de Serviços Hospitalares	6	4	4	22	36	Reprovado
150002041	MARILIA MEIRELES DA SILVA	Auxiliar de Serviços Hospitalares	5	1	3	28	37	Reprovado
150002549	MARILYN LOPES AMORIM	Auxiliar de Serviços Hospitalares	5	4	7	20	36	Reprovado
150003061	MARINA TEIXEIRA	Auxiliar de Serviços Hospitalares	4	1	4	18	27	Reprovado
150000936	MARINALVA XAVIER LOPES	Auxiliar de Serviços Hospitalares	-	-	-	-	-	Ausente
150001977	MARINEIS NUNES FERREIRA	Auxiliar de Serviços Hospitalares	4	4	2	30	40	Reprovado
150003435	MARINETE ALDERETE DE PAIVA	Auxiliar de Serviços Hospitalares	-	-	-	-	-	Ausente
150001612	MARINETI PEREIRA RIBEIRO REZENDE	Auxiliar de Serviços Hospitalares	5	3	5	26	39	Reprovado
150001138	MARINEZ MOREIRA DOS SNTOS	Auxiliar de Serviços Hospitalares	6	1	4	22	33	Reprovado
150002839	MARIO MARCIO ARIAS	Auxiliar de Serviços Hospitalares	6	4	4	24	38	Reprovado
150003149	MARISTELA RODRIGUES DIAS	Auxiliar de Serviços Hospitalares	6	4	2	26	38	Reprovado
150000470	MARLEI GALDINO VIEIRA	Auxiliar de Serviços Hospitalares	4	2	4	20	30	Reprovado
150001251	MARLENE DIAS DA SILVA	Auxiliar de Serviços Hospitalares	5	4	5	16	30	Reprovado
150003302	MARLI RODRIGUES FARIA DE OLIVEIRA	Auxiliar de Serviços Hospitalares	8	4	5	20	37	Reprovado
150000029	MARLON TALLES DE SOUZA	Auxiliar de Serviços Hospitalares	7	3	7	20	37	Reprovado
150001989	MARLY FLORES MARQUES	Auxiliar de Serviços Hospitalares	6	1	3	30	40	Reprovado
150001338	MARTA FREITAS BRITO	Auxiliar de Serviços Hospitalares	4	2	4	20	30	Reprovado
150001696	MARTA LOPES DOS SANTOS	Auxiliar de Serviços Hospitalares	-	-	-	-	-	Ausente
150002095	MARTA MARIA DE SOUZA ANTUNES	Auxiliar de Serviços Hospitalares	8	2	4	24	38	Reprovado
150002091	MARYANE ROSA MARQUES	Auxiliar de Serviços Hospitalares	-	-	-	-	-	Ausente
150001568	MATEUS WENDER RAFAEL PEREIRA	Auxiliar de Serviços Hospitalares	-	-	-	-	-	Ausente
150000818	MATHEUS CAVALCANTE BRASIL	Auxiliar de Serviços Hospitalares	-	-	-	-	-	Ausente
150002991	MATHEUS CESAR MENDONCA SANTOS	Auxiliar de Serviços Hospitalares	5	3	4	26	38	Reprovado
150002967	MATHEUS DE OLIVEIRA	Auxiliar de Serviços Hospitalares	4	1	4	12	21	Reprovado
150000307	MATHEUS DE REZENDE FERNANDEZ GALEANO	Auxiliar de Serviços Hospitalares	6	1	5	18	30	Reprovado
150002971	MATHEUS FERNEDA DOS SANTOS	Auxiliar de Serviços Hospitalares	8	3	5	30	46	Aprovado
150003158	MATHEUS LEITE	Auxiliar de Serviços Hospitalares	2	6	4	14	26	Reprovado
150000844	MATHEUS LIMA ZOTTOS DO QUADRO	Auxiliar de Serviços Hospitalares	-	-	-	-	-	Ausente
150001426	MATHEUS PRADO LUBAS	Auxiliar de Serviços Hospitalares	6	5	5	24	40	Reprovado

INSCRIÇÃO	NOME	CARGO	LP	NI	CSP	CE	NOTA OBJETIVA	RESULTADO
150003111	MAURO CESAR VIEIRA DE CARVALHO	Auxiliar de Serviços Hospitalares	6	2	3	12	23	Reprovado
150000893	MAX WILKER BENITEZ DOMINGUES	Auxiliar de Serviços Hospitalares	4	1	4	16	25	Reprovado
150003284	MAYARA CRISTINA DE ARAUJO DIAS	Auxiliar de Serviços Hospitalares	8	6	5	26	45	Aprovado
150000468	MAYARA GALHEANOS FRANCO	Auxiliar de Serviços Hospitalares	-	-	-	-	-	Ausente
150002472	MAYARA RAMALHO FRANCO MARTINES	Auxiliar de Serviços Hospitalares	8	2	2	20	32	Reprovado
150002485	MAYARA SANCHES ARAR	Auxiliar de Serviços Hospitalares	7	1	4	26	38	Reprovado
150003369	MAYARA YADMA BAIS SOARES	Auxiliar de Serviços Hospitalares	5	5	3	24	37	Reprovado
150002719	MAYCON GABRIEL ARANTES LOUVEIRA	Auxiliar de Serviços Hospitalares	5	2	4	20	31	Reprovado
150001185	MESSIAS SOUZA	Auxiliar de Serviços Hospitalares	4	3	3	24	34	Reprovado
150000056	MICHELE APARECIDA NEVES DO CARMO	Auxiliar de Serviços Hospitalares	4	2	7	28	41	Reprovado
150000761	MICHELE LUANA DA ROCHA TORRES	Auxiliar de Serviços Hospitalares	3	2	4	18	27	Reprovado
150000714	MICHELY RODRIGUES DE AGUIAR	Auxiliar de Serviços Hospitalares	4	3	6	28	41	Reprovado
150001011	MILENA HENRIQUE DO NASCIMENTO	Auxiliar de Serviços Hospitalares	7	4	3	26	40	Reprovado
150002611	MILLA CHRISTIE PIRES CZERNISZ	Auxiliar de Serviços Hospitalares	5	1	4	20	30	Reprovado
150002334	MILLEIDE CRISTINA DE ANDRADE	Auxiliar de Serviços Hospitalares	8	5	2	22	37	Reprovado
150001976	MILTON BUENO RAMOS	Auxiliar de Serviços Hospitalares	5	2	5	30	42	Aprovado
150000660	MILTON DOS SANTOS CACERES	Auxiliar de Serviços Hospitalares	5	4	4	30	43	Aprovado
150001017	MIRIAM RIBEIRO BEZERRA	Auxiliar de Serviços Hospitalares	-	-	-	-	-	Ausente
150002527	MIRIAN GRAZIELLE DA SILVA BATISTA	Auxiliar de Serviços Hospitalares	4	2	4	30	40	Reprovado
150000188	MIRIAN RODRIGUES MOURA DE OLINDO	Auxiliar de Serviços Hospitalares	5	2	3	26	36	Reprovado
150003410	MIRIANE RIGONI	Auxiliar de Serviços Hospitalares	4	2	3	24	33	Reprovado
150000326	MIRTA RAMONA ORTIZ ROJAS	Auxiliar de Serviços Hospitalares	-	-	-	-	-	Ausente
150002331	MOISES PRIMO DE MELO	Auxiliar de Serviços Hospitalares	7	2	4	26	39	Reprovado
150000678	MOISES SIMPLICIO DA SILVA	Auxiliar de Serviços Hospitalares	9	7	4	22	42	Aprovado
150001258	MOISES SOUZA RAMOS	Auxiliar de Serviços Hospitalares	6	2	3	30	41	Reprovado
150002965	MONICA DOS SANTOS PEREIRA	Auxiliar de Serviços Hospitalares	-	-	-	-	-	Ausente
150001625	MONICA SANTOS MATTOS GOMES	Auxiliar de Serviços Hospitalares	6	2	2	24	34	Reprovado
150002851	MONIQUE TAVARES FONTOURA BARROS	Auxiliar de Serviços Hospitalares	4	5	7	16	32	Reprovado
150000161	MONIQUE VITORIA PAXECO GOMES	Auxiliar de Serviços Hospitalares	4	3	2	18	27	Reprovado
150001057	MURILO ACUNHA NAZAR FERREIRA	Auxiliar de Serviços Hospitalares	4	2	2	16	24	Reprovado
150000129	MURILO ALVES COELHO	Auxiliar de Serviços Hospitalares	7	3	3	20	33	Reprovado
150002972	MURILO CARLOS SILVA DOS SANTOS	Auxiliar de Serviços Hospitalares	8	3	4	28	43	Aprovado
150000787	MYLENA DOS SANTOS PERALTA	Auxiliar de Serviços Hospitalares	-	-	-	-	-	Ausente
150003184	MYLLENA BOTELHO HERMENEGILDO	Auxiliar de Serviços Hospitalares	-	-	-	-	-	Ausente
150003043	MYLLENA VASQUES RAMALHO	Auxiliar de Serviços Hospitalares	5	4	3	18	30	Reprovado
150002217	MYLLENE PEREIRA DA SILVA CONTI	Auxiliar de Serviços Hospitalares	3	3	2	22	30	Reprovado
150000601	NAARA LEE BATISTA PORTO DE PONTES	Auxiliar de Serviços Hospitalares	4	2	4	28	38	Reprovado
150000747	NADIA ALENCAR DA SILVA	Auxiliar de Serviços Hospitalares	4	3	2	16	25	Reprovado
150001098	NADIA CRISTINA CORDEIRO	Auxiliar de Serviços Hospitalares	9	5	5	26	45	Aprovado
150000412	NADIA DE SOUZA VERA AGUIRRE	Auxiliar de Serviços Hospitalares	7	4	3	26	40	Reprovado
150002638	NADIA REGINA DICKE	Auxiliar de Serviços Hospitalares	4	3	5	30	42	Aprovado
150000359	NADJA NAYARA AREVALO FEIJO	Auxiliar de Serviços Hospitalares	6	6	5	20	37	Reprovado
150000084	NAIR FERNANDES COLMAM	Auxiliar de Serviços Hospitalares	-	-	-	-	-	Ausente

INSCRIÇÃO	NOME	CARGO	LP	NI	CSP	CE	NOTA OBJETIVA	RESULTADO
15000288	NARRIMAN CRISTINA FEIJO	Auxiliar de Serviços Hospitalares	10	6	9	32	57	Aprovado
150001940	NATALI GALDINO PEREIRA	Auxiliar de Serviços Hospitalares	7	2	4	22	35	Reprovado
150002731	NATALIA CUNHA CARDOSO	Auxiliar de Serviços Hospitalares	8	7	3	24	42	Aprovado
150001280	NATALIA SOARES CECILIO DOS SANTOS	Auxiliar de Serviços Hospitalares	6	3	5	28	42	Aprovado
150000036	NATASHA MARINA MARTINS DA SILVA	Auxiliar de Serviços Hospitalares	-	-	-	-	-	Ausente
150000728	NATHALI LOPES GUEDES	Auxiliar de Serviços Hospitalares	9	3	5	24	41	Reprovado
150003169	NATHALIA BRENDA ARAUJO PEREIRA DA SILVEIRA	Auxiliar de Serviços Hospitalares	3	5	3	28	39	Reprovado
150002447	NATHALIA DA SILVA VIANA	Auxiliar de Serviços Hospitalares	4	3	3	18	28	Reprovado
150001497	NATHALLY PINHEIRO COSTA	Auxiliar de Serviços Hospitalares	-	-	-	-	-	Ausente
150002579	NATHALY EVELYN AJALA FERREIRA RODRIGUES	Auxiliar de Serviços Hospitalares	2	3	4	18	27	Reprovado
150001329	NATHALY SANTOS DE ALMEIDA	Auxiliar de Serviços Hospitalares	-	-	-	-	-	Ausente
150001293	NATHAN GOMES SANTOS	Auxiliar de Serviços Hospitalares	6	7	4	22	39	Reprovado
150002516	NATHAN MIGUEL VERAO MIRANDA	Auxiliar de Serviços Hospitalares	4	5	5	28	42	Aprovado
150000705	NATHIELLY LOPES GUEDES	Auxiliar de Serviços Hospitalares	8	2	5	16	31	Reprovado
150001353	NAYARA ALINE DE SOUZA	Auxiliar de Serviços Hospitalares	-	-	-	-	-	Ausente
150000303	NAYARA MONTEIRO DE ALBUQUERQUE	Auxiliar de Serviços Hospitalares	5	2	1	26	34	Reprovado
150001670	NEIA APARECIDA IRALA AZEVEDO	Auxiliar de Serviços Hospitalares	3	3	4	22	32	Reprovado
150000407	NELMA COSTA DE SOUZA	Auxiliar de Serviços Hospitalares	2	4	4	24	34	Reprovado
150003077	NELMA DAS GRAÇAS DE PAULA SOUZA	Auxiliar de Serviços Hospitalares	4	2	3	32	41	Reprovado
150003390	NELSON CAMILO MEDINA BOGADO	Auxiliar de Serviços Hospitalares	8	5	5	28	46	Aprovado
150002835	NELY VIEIRA MATOS	Auxiliar de Serviços Hospitalares	4	1	3	20	28	Reprovado
150002245	NEUZA NEVES DE JESUS	Auxiliar de Serviços Hospitalares	8	1	4	32	45	Aprovado
150001721	NEUZA OLIVEIRA VIEIRA	Auxiliar de Serviços Hospitalares	5	1	4	24	34	Reprovado
150001860	NICOLE CARVALHO ALEXANDRE	Auxiliar de Serviços Hospitalares	-	-	-	-	-	Ausente
150000933	NICOLE KAORI TAMAZATO HAIKAWA	Auxiliar de Serviços Hospitalares	7	6	7	28	48	Aprovado
150000142	NICOLE RODA RODRIGUES	Auxiliar de Serviços Hospitalares	8	7	4	28	47	Aprovado
150000202	NICOLI BRANDAO GOUVEIA	Auxiliar de Serviços Hospitalares	7	5	8	28	48	Aprovado
150002481	NILCE LOPES DASILVA	Auxiliar de Serviços Hospitalares	8	2	5	28	43	Aprovado
150000449	NILDA GOMES DE CARVALHO	Auxiliar de Serviços Hospitalares	4	5	4	20	33	Reprovado
150002029	NILSON DE SOUZA FERREIRA	Auxiliar de Serviços Hospitalares	5	3	2	28	38	Reprovado
150000540	NILSON FARIAS	Auxiliar de Serviços Hospitalares	4	5	3	20	32	Reprovado
150000496	NILSON MARCOS ANDRE DA SILVA	Auxiliar de Serviços Hospitalares	8	5	6	30	49	Aprovado
150002406	NILZENE CABRAL FELIX DA CRUZ	Auxiliar de Serviços Hospitalares	5	4	5	20	34	Reprovado
150001432	NOELE GONCALVES BOTELHO	Auxiliar de Serviços Hospitalares	-	-	-	-	-	Ausente
150000699	NOEMI DAIANE VALE DOS SANTOS MENDES	Auxiliar de Serviços Hospitalares	4	0	3	28	35	Reprovado
150002389	NOEMI ELIZABETH SANCHES	Auxiliar de Serviços Hospitalares	8	4	3	22	37	Reprovado
150000998	NUMA PEIXOTO NETO	Auxiliar de Serviços Hospitalares	5	2	3	26	36	Reprovado
150002084	ODAIR JOSE TELES DE OLIVEIRA	Auxiliar de Serviços Hospitalares	3	3	5	24	35	Reprovado
150001087	ODETE FERNANDES DA SILVA NAKAZATO	Auxiliar de Serviços Hospitalares	7	6	2	18	33	Reprovado
150002113	OLGA MALDONADO REINOSO	Auxiliar de Serviços Hospitalares	9	1	2	16	28	Reprovado
150003353	OLINDA MENDONZA	Auxiliar de Serviços Hospitalares	-	-	-	-	-	Ausente
150000078	ORLANDO BIANCHI DA COSTA SERROU CAMY	Auxiliar de Serviços Hospitalares	6	6	4	24	40	Reprovado
150000189	ORLANDO PEREIRA GUTIERREZ	Auxiliar de Serviços Hospitalares	8	6	4	28	46	Aprovado
150002005	OSCAR XAVIER DE SOUZA	Auxiliar de Serviços Hospitalares	3	0	3	12	18	Reprovado

INSCRIÇÃO	NOME	CARGO	LP	NI	CSP	CE	NOTA OBJETIVA	RESULTADO
150002497	OTAIR CINTRA DOS SANTOS	Auxiliar de Serviços Hospitalares	5	5	2	30	42	Aprovado
150000968	OTAVIO DA SILVA PEREIRA EVANGELISTA	Auxiliar de Serviços Hospitalares	5	8	5	28	46	Aprovado
150000074	OZEIAS MONTEIRO TAVARES	Auxiliar de Serviços Hospitalares	5	4	8	30	47	Aprovado
150002771	PALOMA DA SILVA CASTRO	Auxiliar de Serviços Hospitalares	-	-	-	-	-	Ausente
150001929	PALOMA GONCALVES DOS SANTOS	Auxiliar de Serviços Hospitalares	-	-	-	-	-	Ausente
150002853	PALOMA MARCOS DE FREITAS	Auxiliar de Serviços Hospitalares	6	3	4	24	37	Reprovado
150001045	PAMELA FERNANDA DE ANDRADE DA SILVA	Auxiliar de Serviços Hospitalares	8	3	5	26	42	Aprovado
150001259	PAMELA KATARINY GOMES DE ARAUJO	Auxiliar de Serviços Hospitalares	5	1	4	20	30	Reprovado
150003325	PAMELA SANTANA DOMINGUES CARDOSO	Auxiliar de Serviços Hospitalares	7	2	1	22	32	Reprovado
150000203	PAMELLA EMANUELLE DA COSTA ARANDA	Auxiliar de Serviços Hospitalares	-	-	-	-	-	Ausente
150001867	PAOLA OLIVEIRA FIGUEIREDO	Auxiliar de Serviços Hospitalares	3	5	4	22	34	Reprovado
150002872	PAOLA PEREIRA SOARES	Auxiliar de Serviços Hospitalares	6	4	4	22	36	Reprovado
150002535	PAOLA SANDIM DA SILVEIRA	Auxiliar de Serviços Hospitalares	8	5	5	32	50	Aprovado
150003320	PATRICIA ARCE CABANHA	Auxiliar de Serviços Hospitalares	5	1	5	18	29	Reprovado
150000341	PATRICIA GOLCALVES	Auxiliar de Serviços Hospitalares	3	3	6	16	28	Reprovado
150000174	PATRICIA GOMES DO AMARAL PRADO	Auxiliar de Serviços Hospitalares	6	7	4	30	47	Aprovado
150000225	PATRICIA LIMA DOS REIS CASTILHO	Auxiliar de Serviços Hospitalares	5	3	3	28	39	Reprovado
150000400	PATRICIA LIRIO RIBAS	Auxiliar de Serviços Hospitalares	4	1	6	22	33	Reprovado
150000293	PATRICIA LOPES DA SILVA SOUZA	Auxiliar de Serviços Hospitalares	5	2	2	26	35	Reprovado
150001289	PATRICIA MAIKELLY RODRIGUES XIMENES SARAT	Auxiliar de Serviços Hospitalares	5	3	3	18	29	Reprovado
150002104	PATRICK APARECIDO SILVA DE OLIVEIRA	Auxiliar de Serviços Hospitalares	-	-	-	-	-	Ausente
150003290	PATRICK NANTES BOMBI	Auxiliar de Serviços Hospitalares	-	-	-	-	-	Ausente
150001108	PAULA DUARTE VASCONCELOS	Auxiliar de Serviços Hospitalares	7	6	6	26	45	Aprovado
150001476	PAULA GRACIELA DE SOUZA DA SILVA	Auxiliar de Serviços Hospitalares	5	5	8	26	44	Aprovado
150000160	PAULA RAQUEL ROSA	Auxiliar de Serviços Hospitalares	7	3	2	30	42	Aprovado
150000561	PAULA REGINA MIRANDA MARTINS	Auxiliar de Serviços Hospitalares	8	3	4	26	41	Reprovado
150000586	PAULO HENRIQUE ALBUQUERQUE OLIVEIRA RAMIRES	Auxiliar de Serviços Hospitalares	7	6	2	32	47	Aprovado
150003084	PAULO HENRIQUE KULINSKI	Auxiliar de Serviços Hospitalares	8	3	4	24	39	Reprovado
150001627	PAULO HENRIQUE LEITE DE MORAIS	Auxiliar de Serviços Hospitalares	5	2	3	22	32	Reprovado
150001985	PAULO HENRIQUE PAREDES DA MOTA	Auxiliar de Serviços Hospitalares	6	2	5	26	39	Reprovado
150002402	PAULO LILI	Auxiliar de Serviços Hospitalares	5	4	3	30	42	Aprovado
150003156	PAULO MARQUES FUJII	Auxiliar de Serviços Hospitalares	-	-	-	-	-	Ausente
150001317	PAULO ROBERTO DA SILVA JUNIOR	Auxiliar de Serviços Hospitalares	9	5	4	12	30	Reprovado
150002319	PAULO TEIXEIRA NETTO	Auxiliar de Serviços Hospitalares	5	5	5	26	41	Reprovado
150001382	PEDRO CEZAR DE SOUZA SANTOS	Auxiliar de Serviços Hospitalares	4	3	3	20	30	Reprovado
150002841	PEDRO DE ALMEIDA CANDIDO	Auxiliar de Serviços Hospitalares	3	5	4	14	26	Reprovado
150000434	PEDRO FLORENCIO RODRIGUES	Auxiliar de Serviços Hospitalares	5	6	4	20	35	Reprovado
150000471	PEDRO HENRIQUE CORREA DA COSTA	Auxiliar de Serviços Hospitalares	4	1	6	20	31	Reprovado
150001944	PEDRO HENRIQUE DA SILVA	Auxiliar de Serviços Hospitalares	4	5	1	22	32	Reprovado
150000305	PEDRO HENRIQUE MENDES DE OLIVEIRA	Auxiliar de Serviços Hospitalares	-	-	-	-	-	Ausente
150000584	PEDRO HENRYQUE MATHEUS FERREIRA LEITE	Auxiliar de Serviços Hospitalares	6	5	4	28	43	Aprovado
150002348	PEDRO INSAURRALDE	Auxiliar de Serviços Hospitalares	5	3	3	22	33	Reprovado

INSCRIÇÃO	NOME	CARGO	LP	NI	CSP	CE	NOTA OBJETIVA	RESULTADO
150002806	PEDRO LUCAS DE OLIVEIRA	Auxiliar de Serviços Hospitalares	2	1	1	16	20	Reprovado
150001125	PEDRO OZEIAS CARDOZO LOPES	Auxiliar de Serviços Hospitalares	-	-	-	-	-	Ausente
150002506	PEDRO PAULO MENDONCA DOS SANTOS	Auxiliar de Serviços Hospitalares	8	7	7	28	50	Aprovado
150001960	POLIANE GOMES DOS SANTOS	Auxiliar de Serviços Hospitalares	5	5	3	30	43	Aprovado
150002179	PRISCILA DE OLIVEIRA ESCOBILHA	Auxiliar de Serviços Hospitalares	8	3	3	24	38	Reprovado
150001936	PRISCILA RIBEIRO MIRANDA	Auxiliar de Serviços Hospitalares	3	4	3	16	26	Reprovado
150000559	PRISCILLA LOPES ESPINDOLA	Auxiliar de Serviços Hospitalares	4	3	6	20	33	Reprovado
150003407	PRISCYLLA ROCHA DOS SANTOS	Auxiliar de Serviços Hospitalares	8	4	4	26	42	Aprovado
150000005	QUEREN HAPUQUE DE SOUZA EVANGELISTA	Auxiliar de Serviços Hospitalares	-	-	-	-	-	Ausente
150003133	QUEREN HAPUQUE LARREA CUSTODIO	Auxiliar de Serviços Hospitalares	3	2	6	10	21	Reprovado
150000235	QUEZIA CRISTINA EVANGELISTA DOS REIS RODRIGUES	Auxiliar de Serviços Hospitalares	4	5	4	16	29	Reprovado
150002717	QUINTINO SALINA FILHO	Auxiliar de Serviços Hospitalares	3	4	2	24	33	Reprovado
150000199	RAFAEL ALVES DE OLIVEIRA	Auxiliar de Serviços Hospitalares	5	3	7	22	37	Reprovado
150001294	RAFAEL ARAUJO DE LAMARE	Auxiliar de Serviços Hospitalares	6	6	6	34	52	Aprovado
150000648	RAFAEL ARAUJO MOREIRA	Auxiliar de Serviços Hospitalares	-	-	-	-	-	Ausente
150002821	RAFAEL DA SILVA	Auxiliar de Serviços Hospitalares	7	9	7	30	53	Aprovado
150002876	RAFAEL DA SILVA BERNAL	Auxiliar de Serviços Hospitalares	1	3	4	28	36	Reprovado
150002854	RAFAEL DE OLIVEIRA SILVA	Auxiliar de Serviços Hospitalares	7	4	5	24	40	Reprovado
150003437	RAFAEL PECOIS FERNANDES	Auxiliar de Serviços Hospitalares	7	6	4	20	37	Reprovado
150001809	RAFAEL PEREIRA DOS SANTOS	Auxiliar de Serviços Hospitalares	6	2	4	32	44	Aprovado
150000500	RAFAELA DA SILVA ROCHA	Auxiliar de Serviços Hospitalares	5	4	5	30	44	Aprovado
150003263	RAISON DE AGUIAR FERREIRA VERISSIMO	Auxiliar de Serviços Hospitalares	6	2	5	28	41	Reprovado
150002412	RAISSA FREITAS VELOSO	Auxiliar de Serviços Hospitalares	5	5	4	20	34	Reprovado
150000386	RAMAO ALBERTO QUADROS DE MORAES	Auxiliar de Serviços Hospitalares	7	7	6	34	54	Aprovado
150003359	RANIA HIDALGO COSTA	Auxiliar de Serviços Hospitalares	5	5	6	24	40	Reprovado
150000641	RANNYELI LAUANNY CONTRERA BENITES	Auxiliar de Serviços Hospitalares	5	4	3	14	26	Reprovado
150000642	RANNYLI LAYSSA CONTRERA BENITES	Auxiliar de Serviços Hospitalares	6	2	3	18	29	Reprovado
150000512	RAPHAEL LOPES FERNANDES	Auxiliar de Serviços Hospitalares	10	5	9	18	42	Aprovado
150002044	RAQUEL APARECIDA FARIAS CACAO	Auxiliar de Serviços Hospitalares	-	-	-	-	-	Ausente
150000917	RAQUEL FERNANDES FLORES DA ROSA	Auxiliar de Serviços Hospitalares	5	3	4	14	26	Reprovado
150001261	RAQUEL GODOY FEITOZA	Auxiliar de Serviços Hospitalares	4	2	3	22	31	Reprovado
150002561	RAQUEL MAGALHAES DE FREITAS	Auxiliar de Serviços Hospitalares	-	-	-	-	-	Ausente
150001187	RAQUEL PEREIRA SOBREIRA	Auxiliar de Serviços Hospitalares	-	-	-	-	-	Ausente
150002210	RAQUEL PULCHERIO ORTIZ VIEIRA	Auxiliar de Serviços Hospitalares	6	1	2	20	29	Reprovado
150002793	RAVENA GARCETE VICENTE DOS REIS	Auxiliar de Serviços Hospitalares	9	7	4	28	48	Aprovado
150001167	RAYANE SOUZA DE LIMA	Auxiliar de Serviços Hospitalares	-	-	-	-	-	Ausente
150001334	RAYNE MONGE VILALVA DA SILVA	Auxiliar de Serviços Hospitalares	6	2	5	26	39	Reprovado
150001255	REBECA ALVES PEREIRA RAMOS	Auxiliar de Serviços Hospitalares	2	4	0	24	30	Reprovado
150001112	REBECA KATHERINE VARELLA TOINAKI	Auxiliar de Serviços Hospitalares	-	-	-	-	-	Ausente
150000098	REBEKA GOMES COELHO	Auxiliar de Serviços Hospitalares	7	3	5	28	43	Aprovado
150000148	REGIANE PINTO DE MIRANDA	Auxiliar de Serviços Hospitalares	5	4	3	28	40	Reprovado
150000312	REGIANE VANESSA DE FREITAS RODRIGUES SANSANOVICZ	Auxiliar de Serviços Hospitalares	-	-	-	-	-	Ausente
150001526	REGINA CUSTODIO GONCALVES	Auxiliar de Serviços Hospitalares	-	-	-	-	-	Ausente

INSCRIÇÃO	NOME	CARGO	LP	NI	CSP	CE	NOTA OBJETIVA	RESULTADO
150002216	REGINA MONIQUE MACIEL GONCALVES	Auxiliar de Serviços Hospitalares	8	7	6	24	45	Aprovado
150001957	REGINALDO ALVES DA COSTA	Auxiliar de Serviços Hospitalares	3	2	3	18	26	Reprovado
150001631	RENAN ALMEIDA DA PAIXAO	Auxiliar de Serviços Hospitalares	-	-	-	-	-	Ausente
150001524	RENATA CALDEIRA PINTADO	Auxiliar de Serviços Hospitalares	4	3	3	20	30	Reprovado
150001621	RENATA DA CRUZ MENDES	Auxiliar de Serviços Hospitalares	-	-	-	-	-	Ausente
150000285	RENATA OLIVEIRA AGUIRRE ALEM ORTIZ	Auxiliar de Serviços Hospitalares	9	4	6	26	45	Aprovado
150000679	RENATA RODRIGUES FERREIRA	Auxiliar de Serviços Hospitalares	8	7	6	26	47	Aprovado
150001275	RENATO OLIVEIRA DE LIMA	Auxiliar de Serviços Hospitalares	7	7	4	20	38	Reprovado
150003020	RENATO SECUNDES DOS SANTOS	Auxiliar de Serviços Hospitalares	3	2	4	12	21	Reprovado
150000617	RENATO VINICIUS LEAO COIMBRA	Auxiliar de Serviços Hospitalares	4	4	3	26	37	Reprovado
150000548	RHEBECCA STEFANY DA SILVA RODRIGUES	Auxiliar de Serviços Hospitalares	7	3	5	20	35	Reprovado
150002589	RHIAN CARDOSO NASCIMENTO	Auxiliar de Serviços Hospitalares	3	3	4	10	20	Reprovado
150000944	RHYANN MARX SOUZA SANTOS	Auxiliar de Serviços Hospitalares	8	1	4	22	35	Reprovado
150000643	RIANNE LALESCA DA COSTA ALMEIDA	Auxiliar de Serviços Hospitalares	3	2	3	18	26	Reprovado
150003014	RICARDO OLIVEIRA CRUZ	Auxiliar de Serviços Hospitalares	-	-	-	-	-	Ausente
150000267	RICARDO SIINTHI GUSHIKEN	Auxiliar de Serviços Hospitalares	9	4	4	24	41	Reprovado
150000526	RITA DE CASSIA MACEDO CARBONARO	Auxiliar de Serviços Hospitalares	8	3	4	26	41	Reprovado
150002226	RITA GABRIELE OLIVEIRA DE CAMARGO	Auxiliar de Serviços Hospitalares	8	2	1	16	27	Reprovado
150000024	RIVAIR FERNANDES COLMAM	Auxiliar de Serviços Hospitalares	7	5	8	26	46	Aprovado
150003002	ROAN RODRIGUES DE FREITAS	Auxiliar de Serviços Hospitalares	7	4	3	28	42	Aprovado
150000506	ROBERT RIBEIRO DUTRA	Auxiliar de Serviços Hospitalares	5	6	6	32	49	Aprovado
150000941	ROBERTA ROSAS SOARES	Auxiliar de Serviços Hospitalares	2	2	2	18	24	Reprovado
150002818	ROBERTO CESAR SOARES MARTINS	Auxiliar de Serviços Hospitalares	-	-	-	-	-	Ausente
150000570	ROBERTO MACENA	Auxiliar de Serviços Hospitalares	6	3	4	24	37	Reprovado
150002518	ROBSON APARECIDO DA CRUZ SAMPAIO	Auxiliar de Serviços Hospitalares	4	3	6	18	31	Reprovado
150000677	ROBSON MORAES DE FARIAS JUNIOR	Auxiliar de Serviços Hospitalares	3	3	5	24	35	Reprovado
150003261	RODINEIA DUBLIM LOPES	Auxiliar de Serviços Hospitalares	-	-	-	-	-	Ausente
150002165	RODOLFO PEREIRA FONTINELE	Auxiliar de Serviços Hospitalares	7	2	5	14	28	Reprovado
150002551	RODRIGO DE LIRA ROCHA	Auxiliar de Serviços Hospitalares	5	4	4	16	29	Reprovado
150003035	RODRIGO DE SOUZA ROCHA	Auxiliar de Serviços Hospitalares	6	5	4	30	45	Aprovado
150001532	RODRIGO FLORENTINO MARQUES	Auxiliar de Serviços Hospitalares	6	7	4	24	41	Reprovado
150001686	RODRIGO SILVA CACHO	Auxiliar de Serviços Hospitalares	-	-	-	-	-	Ausente
150002691	RODRIGO VIANA RICARDE	Auxiliar de Serviços Hospitalares	-	-	-	-	-	Ausente
150003127	RODRIGO VIEIRA DA ROCHA	Auxiliar de Serviços Hospitalares	6	5	2	24	37	Reprovado
150002258	ROGERIO NUNES DA SILVA	Auxiliar de Serviços Hospitalares	5	3	5	22	35	Reprovado
150000543	ROGERIO SILVA DE LUNA	Auxiliar de Serviços Hospitalares	-	-	-	-	-	Ausente
150003433	ROGERIO VIEIRA LOPES	Auxiliar de Serviços Hospitalares	9	3	2	28	42	Aprovado
150001417	RONAIR SILVA MARCAL	Auxiliar de Serviços Hospitalares	-	-	-	-	-	Ausente
150002287	RONALD RODRIGUES VICENTE	Auxiliar de Serviços Hospitalares	4	1	3	14	22	Reprovado
150002974	RONALDO DA ROCHA	Auxiliar de Serviços Hospitalares	8	4	4	26	42	Aprovado
150002361	RONALDO RAMOS	Auxiliar de Serviços Hospitalares	-	-	-	-	-	Ausente
150003408	RONALDO RIBEIRO CARDOSO	Auxiliar de Serviços Hospitalares	4	4	6	24	38	Reprovado
150000031	RONILDA DUARTE RAMIRES	Auxiliar de Serviços Hospitalares	-	-	-	-	-	Ausente
150002984	ROQUE VILELA MENDONCA	Auxiliar de Serviços Hospitalares	4	3	3	16	26	Reprovado
150002709	ROSA CAMPOS DE MACEDO	Auxiliar de Serviços Hospitalares	7	1	5	24	37	Reprovado

INSCRIÇÃO	NOME	CARGO	LP	NI	CSP	CE	NOTA OBJETIVA	RESULTADO
150001679	ROSALINA ANTUNES DE JESUS	Auxiliar de Serviços Hospitalares	-	-	-	-	-	Ausente
150000736	ROSANGELA ALVES SANTANA	Auxiliar de Serviços Hospitalares	6	5	4	20	35	Reprovado
150002054	ROSANGELA FERREIRA SOTO	Auxiliar de Serviços Hospitalares	5	2	4	18	29	Reprovado
150002203	ROSE MEIRE DE OLIVEIRA LIMA JURKFITZ	Auxiliar de Serviços Hospitalares	-	-	-	-	-	Ausente
150003388	ROSELENE DUBLIM LOPES	Auxiliar de Serviços Hospitalares	-	-	-	-	-	Ausente
150001748	ROSELI DE OLIVEIRA	Auxiliar de Serviços Hospitalares	-	-	-	-	-	Ausente
150001937	ROSELI RAMOS BEZERRA	Auxiliar de Serviços Hospitalares	7	6	6	26	45	Aprovado
150000065	ROSELI RIBEIRO DE BARROS	Auxiliar de Serviços Hospitalares	8	5	7	24	44	Aprovado
150003202	ROSEMAR BARBOSA DA CRUZ	Auxiliar de Serviços Hospitalares	1	0	2	22	25	Reprovado
150001980	ROSEMARE CORREA MACHADO	Auxiliar de Serviços Hospitalares	-	-	-	-	-	Ausente
150000973	ROSEMEIRE ANTUNES DE MAGALHÃES	Auxiliar de Serviços Hospitalares	-	-	-	-	-	Ausente
150003119	ROSEMEIRE DE SOUZA COSTA	Auxiliar de Serviços Hospitalares	6	4	6	16	32	Reprovado
150001899	ROSEMEIRE TEIXEIRA GREFF	Auxiliar de Serviços Hospitalares	6	2	3	20	31	Reprovado
150002598	ROSIANE MARQUES DA SILVA	Auxiliar de Serviços Hospitalares	2	3	4	22	31	Reprovado
150001823	ROSIANE SANTANA SANTOS	Auxiliar de Serviços Hospitalares	6	4	5	30	45	Aprovado
150002672	ROSICLEIA FERREIRA	Auxiliar de Serviços Hospitalares	1	3	3	8	15	Reprovado
150002499	ROSILDA DA SILVA CUNHA	Auxiliar de Serviços Hospitalares	6	2	3	16	27	Reprovado
150001253	ROSILDA DOMINGUES SILVA	Auxiliar de Serviços Hospitalares	9	3	5	24	41	Reprovado
150001916	ROSILENE ANASTACIO	Auxiliar de Serviços Hospitalares	1	3	3	18	25	Reprovado
150000491	ROSILENE ANUNCIACAO DOS SANTOS	Auxiliar de Serviços Hospitalares	6	3	6	28	43	Aprovado
150002495	ROSILENE TRAJANO DA ROCHA	Auxiliar de Serviços Hospitalares	7	4	3	20	34	Reprovado
150002718	ROSILENE VIEIRA SOARES	Auxiliar de Serviços Hospitalares	-	-	-	-	-	Ausente
150002354	ROSIMEIRE DE MELO VILELA	Auxiliar de Serviços Hospitalares	5	2	3	22	32	Reprovado
150002947	ROSIMERI DA SILVA	Auxiliar de Serviços Hospitalares	7	4	5	24	40	Reprovado
150002869	ROSY XIMENES TEIXEIRA	Auxiliar de Serviços Hospitalares	7	3	5	24	39	Reprovado
150002317	ROZELY RIBEIRO DOS REIS	Auxiliar de Serviços Hospitalares	5	2	0	18	25	Reprovado
150002395	RUDIANA DAROS	Auxiliar de Serviços Hospitalares	-	-	-	-	-	Ausente
150003360	RUDSON SIRILO NABHAN	Auxiliar de Serviços Hospitalares	8	4	3	20	35	Reprovado
150001355	RUTE CARDOSO DE MELO	Auxiliar de Serviços Hospitalares	3	1	4	20	28	Reprovado
150001509	RUTH DE JESUS CONDE BRITTS	Auxiliar de Serviços Hospitalares	-	-	-	-	-	Ausente
150003180	SAMOEL FERREIRA	Auxiliar de Serviços Hospitalares	3	2	4	18	27	Reprovado
150000131	SAMUEL FRANCISCO COIMBRA	Auxiliar de Serviços Hospitalares	3	3	2	30	38	Reprovado
150002156	SAMUEL INACIO RODRIGUES	Auxiliar de Serviços Hospitalares	5	6	4	24	39	Reprovado
150002349	SAMUEL PINOTTI DOS SANTOS	Auxiliar de Serviços Hospitalares	4	4	4	26	38	Reprovado
150000201	SAMUEL RIOS ALMIRON DE MOURA	Auxiliar de Serviços Hospitalares	-	-	-	-	-	Ausente
150002865	SAMUEL RODRIGUES BARBOZA	Auxiliar de Serviços Hospitalares	6	6	1	26	39	Reprovado
150001908	SANDRA APARECIDA ALVES MARTINS BRANDAO	Auxiliar de Serviços Hospitalares	4	2	4	24	34	Reprovado
150001122	SANDRA CRISTINA BRITES MENEZES	Auxiliar de Serviços Hospitalares	-	-	-	-	-	Ausente
150001190	SANDRA DE SOUZA SEREM	Auxiliar de Serviços Hospitalares	-	-	-	-	-	Ausente
150000171	SANDRA LUCIANA PESSOA	Auxiliar de Serviços Hospitalares	8	2	8	28	46	Aprovado
150002881	SANDRA MARIANO PAULINO	Auxiliar de Serviços Hospitalares	9	9	6	28	52	Aprovado
150002218	SANDRA RAQUEL LEMES CABRAL VIANA	Auxiliar de Serviços Hospitalares	4	0	2	12	18	Reprovado
150001585	SANDRA REGINA MACHADO VARGAS	Auxiliar de Serviços Hospitalares	7	4	3	26	40	Reprovado
150002212	SANDRO ALVES BATISTA	Auxiliar de Serviços Hospitalares	-	-	-	-	-	Ausente
150003313	SANDRO APARECIDO DA SILVA FERREIRA	Auxiliar de Serviços Hospitalares	-	-	-	-	-	Ausente

INSCRIÇÃO	NOME	CARGO	LP	NI	CSP	CE	NOTA OBJETIVA	RESULTADO
150001642	SANDRO VASCONCELOS DE OLIVEIRA	Auxiliar de Serviços Hospitalares	7	7	6	22	42	Aprovado
150000993	SARA SANTOS DE CARVALHO DA SILVA	Auxiliar de Serviços Hospitalares	-	-	-	-	-	Ausente
150002032	SARAH ALVES GARCIA	Auxiliar de Serviços Hospitalares	8	4	4	32	48	Aprovado
150000220	SARAH KEDMA GRAJEDO LOPES	Auxiliar de Serviços Hospitalares	1	1	5	18	25	Reprovado
150000695	SARAH VALE DOS SANTOS MENDES	Auxiliar de Serviços Hospitalares	1	3	0	18	22	Reprovado
150002062	SAVIO DA SILVA ROCHA	Auxiliar de Serviços Hospitalares	8	8	5	28	49	Aprovado
150000516	SEBASTIAO PEREIRA BARBOSA	Auxiliar de Serviços Hospitalares	-	-	-	-	-	Ausente
150002446	SELMA DE OLIVEIRA BORGES	Auxiliar de Serviços Hospitalares	7	0	2	16	25	Reprovado
150003060	SELMA GARCIA LEAL	Auxiliar de Serviços Hospitalares	7	2	1	20	30	Reprovado
150002904	SELMAR LOURDES CACERES	Auxiliar de Serviços Hospitalares	7	1	6	22	36	Reprovado
150000414	SHEILA DA SILVA LIMA	Auxiliar de Serviços Hospitalares	4	4	3	30	41	Reprovado
150002465	SHIRLEY APARECIDA SILVA SATURNINO DE OLIVEIRA	Auxiliar de Serviços Hospitalares	7	2	5	26	40	Reprovado
150001247	SIDILENE DE OLIVEIRA	Auxiliar de Serviços Hospitalares	3	1	5	18	27	Reprovado
150001505	SIDLAINÉ DE ARAUJO	Auxiliar de Serviços Hospitalares	-	-	-	-	-	Ausente
150003009	SILAS FELIX VERAO	Auxiliar de Serviços Hospitalares	2	4	4	22	32	Reprovado
150000904	SILIZONE CRISTIAN RODRIGUES PEREIRA	Auxiliar de Serviços Hospitalares	-	-	-	-	-	Ausente
150000191	SILMARA DA SILVA ALVES	Auxiliar de Serviços Hospitalares	5	3	3	26	37	Reprovado
150002648	SILMARA MONTEIRO DE ARRUDA	Auxiliar de Serviços Hospitalares	7	1	6	28	42	Aprovado
150000663	SILVANA SOUZA DA SILVA	Auxiliar de Serviços Hospitalares	6	3	4	20	33	Reprovado
150000560	SILVANIA APARECIDA FERNANDES DE MORAES LUNA	Auxiliar de Serviços Hospitalares	-	-	-	-	-	Ausente
150000607	SILVANIA KATIA LOPES	Auxiliar de Serviços Hospitalares	-	-	-	-	-	Ausente
150002592	SILVANO ALMEIDA DA SILVA	Auxiliar de Serviços Hospitalares	-	-	-	-	-	Ausente
150003442	SILVIA APARECIDA VITO RIBEIRO	Auxiliar de Serviços Hospitalares	-	-	-	-	-	Ausente
150002328	SILVIA CRISTINA CHAVES DONOFRE	Auxiliar de Serviços Hospitalares	5	4	1	24	34	Reprovado
150000970	SILVIA GIOVANONI RIBEIRO DOS SANTOS	Auxiliar de Serviços Hospitalares	7	2	3	22	34	Reprovado
150001876	SILVIA REGINA BUDIB VICTÓRIO	Auxiliar de Serviços Hospitalares	4	1	5	20	30	Reprovado
150002746	SILVIA ROSEANE NASCIMENTO AZIZ	Auxiliar de Serviços Hospitalares	6	6	6	18	36	Reprovado
150002844	SILVIO DAS NEVES	Auxiliar de Serviços Hospitalares	3	2	5	28	38	Reprovado
150002240	SILVIO KLEBER CAIME MACEDO	Auxiliar de Serviços Hospitalares	5	3	7	30	45	Aprovado
150000298	SIMONE APARECIDA ALVES RIBEIRO	Auxiliar de Serviços Hospitalares	6	5	6	30	47	Aprovado
150000632	SIMONE DE BRITO FARIAS DA CONCEICAO	Auxiliar de Serviços Hospitalares	7	4	6	28	45	Aprovado
150000362	SIMONE DE OLIVIERA SANTOS	Auxiliar de Serviços Hospitalares	6	4	6	28	44	Aprovado
150002470	SIMONE LUZIA DA SILVA FERREIRA	Auxiliar de Serviços Hospitalares	7	5	6	24	42	Aprovado
150001359	SIMONE PEREIRA TEIXEIRA	Auxiliar de Serviços Hospitalares	3	4	3	12	22	Reprovado
150002811	SIMONE SEDLACEK SARAVY	Auxiliar de Serviços Hospitalares	-	-	-	-	-	Ausente
150003422	SOLANGE CONCEICAO DE SOUZA CHERIS	Auxiliar de Serviços Hospitalares	-	-	-	-	-	Ausente
150000314	SOLANGE DA SILVA MOURAS	Auxiliar de Serviços Hospitalares	3	2	3	18	26	Reprovado
150003173	SOLANGE FERNANDES SERINO	Auxiliar de Serviços Hospitalares	6	1	4	22	33	Reprovado
150002700	SONIA MARA TODESCATO FREIRE VEIGA	Auxiliar de Serviços Hospitalares	9	5	4	32	50	Aprovado
150001780	SONIA VIEIRA ALVES CORREA	Auxiliar de Serviços Hospitalares	7	4	2	16	29	Reprovado
150003218	SONIMARA PAREDES DOS SANTOS LOPES	Auxiliar de Serviços Hospitalares	-	-	-	-	-	Ausente
150002964	SORAYA RICARTES DE OLIVEIRA	Auxiliar de Serviços Hospitalares	7	2	7	30	46	Aprovado
150003162	SOYANE PEREIRA DE GODOY	Auxiliar de Serviços Hospitalares	5	2	3	24	34	Reprovado

INSCRIÇÃO	NOME	CARGO	LP	NI	CSP	CE	NOTA OBJETIVA	RESULTADO
150003354	STEFANY NOGUEIRA RIBEIRO	Auxiliar de Serviços Hospitalares	-	-	-	-	-	Ausente
150001935	STEFANY PEREIRA DA ROSA FRANCISCO	Auxiliar de Serviços Hospitalares	3	2	1	24	30	Reprovado
150002721	STEPHANI MARIA ABDALLA	Auxiliar de Serviços Hospitalares	10	7	7	28	52	Aprovado
150003286	SUELANY DA COSTA VIEIRA PONTES	Auxiliar de Serviços Hospitalares	6	4	6	24	40	Reprovado
150000455	SUELEN CARNEIRO MARQUES	Auxiliar de Serviços Hospitalares	5	3	5	22	35	Reprovado
150001581	SUELI ANTUNES VARGAS	Auxiliar de Serviços Hospitalares	5	2	1	20	28	Reprovado
150000497	SUELI DE JESUS BATISTA	Auxiliar de Serviços Hospitalares	-	-	-	-	-	Ausente
150001906	SUELIX APARECIDA MARQUES ALVES	Auxiliar de Serviços Hospitalares	3	1	2	20	26	Reprovado
150000492	SUELLEN MARA DOS SANTOS BENEVIDES	Auxiliar de Serviços Hospitalares	3	2	2	16	23	Reprovado
150000232	SUELY APARECIDA DE ALMEIDA PENTEADO	Auxiliar de Serviços Hospitalares	3	1	5	18	27	Reprovado
150002647	SUZANA RATIER MARTINS LUZINI	Auxiliar de Serviços Hospitalares	3	2	3	24	32	Reprovado
150001485	SUZE VERAS FERNANDES MIRANDA	Auxiliar de Serviços Hospitalares	-	-	-	-	-	Ausente
150000374	SYRLENE LUZIA VILHALBA	Auxiliar de Serviços Hospitalares	-	-	-	-	-	Ausente
150000884	TAILA NATAIANE SILVA DE MORAES STRAVIZ	Auxiliar de Serviços Hospitalares	4	3	4	32	43	Aprovado
150000258	TAINARA GOMES FERREIRA SANTOS	Auxiliar de Serviços Hospitalares	-	-	-	-	-	Ausente
150001441	TALISSA PAES RIBEIRO DA SILVA ARAUJO	Auxiliar de Serviços Hospitalares	9	5	4	34	52	Aprovado
150001354	TALITA LOPES DA SILVA	Auxiliar de Serviços Hospitalares	-	-	-	-	-	Ausente
150000814	TALITA VALERIANA PORFIRIO	Auxiliar de Serviços Hospitalares	8	5	4	30	47	Aprovado
150000128	TAMIRES DE LIMA SILVA	Auxiliar de Serviços Hospitalares	-	-	-	-	-	Ausente
150002567	TAMIRIS ALVES FEITOSA TERRA	Auxiliar de Serviços Hospitalares	5	3	3	24	35	Reprovado
150003222	TAMIRIS JUSTINO PEREIRA	Auxiliar de Serviços Hospitalares	-	-	-	-	-	Ausente
150000332	TATIANE BISPO DA SILVA PESSOA	Auxiliar de Serviços Hospitalares	4	5	5	20	34	Reprovado
150003315	TATIANE CRISTINA ROMERO FREIRE	Auxiliar de Serviços Hospitalares	2	2	4	14	22	Reprovado
150003159	TATIANE DE OLIVEIRA	Auxiliar de Serviços Hospitalares	4	2	4	26	36	Reprovado
150000378	TATIANE RODRIGUES DE ALCANTARA	Auxiliar de Serviços Hospitalares	-	-	-	-	-	Ausente
150002558	TATIANI FIGUEIREDO VARELA	Auxiliar de Serviços Hospitalares	7	2	5	24	38	Reprovado
150001784	TATIALLY RODRIGUES DE ASSUNCAO	Auxiliar de Serviços Hospitalares	5	3	2	24	34	Reprovado
150000345	TATYANE GOMES MARQUES	Auxiliar de Serviços Hospitalares	4	3	3	20	30	Reprovado
150001035	TAYLANE VIEIRA DA SILVA	Auxiliar de Serviços Hospitalares	4	5	3	18	30	Reprovado
150000943	TAYNARA NASCIMENTO PAULINO	Auxiliar de Serviços Hospitalares	4	2	2	16	24	Reprovado
150002783	TAYNARA PENAJÓ MANARINI	Auxiliar de Serviços Hospitalares	4	5	3	16	28	Reprovado
150001392	TELVIS ALBERTO GONCALVES	Auxiliar de Serviços Hospitalares	8	6	5	28	47	Aprovado
150000557	TEREZA MONTEIRO SOARES	Auxiliar de Serviços Hospitalares	4	3	3	24	34	Reprovado
150001777	THAIS APARECIDA ALVES CORREA	Auxiliar de Serviços Hospitalares	7	3	5	12	27	Reprovado
150001123	THAIS DE MATTOS CEZAR	Auxiliar de Serviços Hospitalares	-	-	-	-	-	Ausente
150002443	THAIS DE SOUZA XAVIER	Auxiliar de Serviços Hospitalares	8	4	4	26	42	Aprovado
150003016	THAIS FERNANDA BARBOSA CABREIRA	Auxiliar de Serviços Hospitalares	4	3	3	24	34	Reprovado
150000352	THAIS RODRIGUES DA SILVA LEONEL	Auxiliar de Serviços Hospitalares	7	5	7	28	47	Aprovado
150001171	THAISA DA CONCEICAO ROSA	Auxiliar de Serviços Hospitalares	8	7	4	32	51	Aprovado
150002664	THALES TEIXEIRA PADILHA	Auxiliar de Serviços Hospitalares	-	-	-	-	-	Ausente
150001404	THALIA DA SILVA LIMA	Auxiliar de Serviços Hospitalares	3	2	6	18	29	Reprovado
150001871	THALIA VELASQUEZ DA SILVA	Auxiliar de Serviços Hospitalares	7	0	4	20	31	Reprovado
150002059	THALITA RODRIGUES DE OLIVEIRA	Auxiliar de Serviços Hospitalares	2	3	2	18	25	Reprovado

INSCRIÇÃO	NOME	CARGO	LP	NI	CSP	CE	NOTA OBJETIVA	RESULTADO
150001391	THAMIRIS PEREIRA LEITE	Auxiliar de Serviços Hospitalares	4	1	4	22	31	Reprovado
150002373	THAMYRIS CAMPOS MOREIRA DELUQUE	Auxiliar de Serviços Hospitalares	5	0	3	28	36	Reprovado
150002578	THAUAN BATISTA RODRIGUES DA SILVA	Auxiliar de Serviços Hospitalares	3	2	3	28	36	Reprovado
150001593	THAUANE DOS SANTOS	Auxiliar de Serviços Hospitalares	4	5	3	26	38	Reprovado
150000696	THAYANA DA FONSECA CARDOSO TAVEIRA	Auxiliar de Serviços Hospitalares	1	1	4	18	24	Reprovado
150002107	THAYNA FERNANDA DE LIMA MALDONADO	Auxiliar de Serviços Hospitalares	6	3	5	26	40	Reprovado
150001974	THAYNARA CANDIDA DE LARA MENDONCA	Auxiliar de Serviços Hospitalares	-	-	-	-	-	Ausente
150001859	THAYNARA SILVA PEREIRA	Auxiliar de Serviços Hospitalares	5	3	4	22	34	Reprovado
150000507	THAYS DE OLIVEIRA NUNES	Auxiliar de Serviços Hospitalares	6	6	3	20	35	Reprovado
150003094	THAYSSA FERREIRA PERSI	Auxiliar de Serviços Hospitalares	9	5	7	28	49	Aprovado
150003317	THIAGO AMILTON LILI DA SILVA	Auxiliar de Serviços Hospitalares	5	4	2	16	27	Reprovado
150002310	THIAGO ATAHIDES DA SILVA	Auxiliar de Serviços Hospitalares	9	2	3	22	36	Reprovado
150000880	THIAGO BENITES	Auxiliar de Serviços Hospitalares	5	3	4	20	32	Reprovado
150002037	THIAGO DA SILVA GOMES	Auxiliar de Serviços Hospitalares	3	1	4	18	26	Reprovado
150003026	THIAGO DE PAULA VIEIRA	Auxiliar de Serviços Hospitalares	4	2	3	20	29	Reprovado
150001648	THIAGO DE SOUSA MILHOMEM	Auxiliar de Serviços Hospitalares	-	-	-	-	-	Ausente
150001556	THIAGO GUTIERREZ LEIVA	Auxiliar de Serviços Hospitalares	-	-	-	-	-	Ausente
150002575	THIAGO MARQUES NOGUEIRA	Auxiliar de Serviços Hospitalares	8	6	6	24	44	Aprovado
150001316	THIAGO MATHEUS TOLEDO	Auxiliar de Serviços Hospitalares	7	3	4	30	44	Aprovado
150001244	THIAGO ROMAO DE ALMEIDA	Auxiliar de Serviços Hospitalares	5	6	3	26	40	Reprovado
150001732	THIAGO SOARES RAIMUNDO FERREIRA	Auxiliar de Serviços Hospitalares	2	5	2	26	35	Reprovado
150001024	TIAGO DE OLIVEIRA FERREIRA	Auxiliar de Serviços Hospitalares	-	-	-	-	-	Ausente
150001452	TIAGO GOIS CAVALCANTE	Auxiliar de Serviços Hospitalares	5	5	5	30	45	Aprovado
150000484	TIAGO HEBERT GOMES BARBOSA	Auxiliar de Serviços Hospitalares	8	8	5	24	45	Aprovado
150002927	VAGNER ELIAS MARTINS DIAS	Auxiliar de Serviços Hospitalares	-	-	-	-	-	Ausente
150001700	VALDECI DOS SANTOS	Auxiliar de Serviços Hospitalares	7	1	6	16	30	Reprovado
150000986	VALDENI MOREIRA NEGRAO	Auxiliar de Serviços Hospitalares	5	1	3	16	25	Reprovado
150000425	VALDENICE GONCALVES DO NASCIMENTO SANTOS	Auxiliar de Serviços Hospitalares	-	-	-	-	-	Ausente
150003153	VALDETE GOMES DE SOUZA	Auxiliar de Serviços Hospitalares	6	4	5	20	35	Reprovado
150002907	VALDIR FERREIRA DA ROCHA JUNIOR	Auxiliar de Serviços Hospitalares	6	3	5	26	40	Reprovado
150003345	VALDIRENE MENEZES ANDRADE	Auxiliar de Serviços Hospitalares	-	-	-	-	-	Ausente
150000047	VALERIA DA SILVA OLIVEIRA	Auxiliar de Serviços Hospitalares	-	-	-	-	-	Ausente
150002320	VALERIA DUARTE DAVANCO	Auxiliar de Serviços Hospitalares	2	2	5	22	31	Reprovado
150002862	VALMIR ECHEVERRIA XAVIER	Auxiliar de Serviços Hospitalares	7	5	5	34	51	Aprovado
150003252	VALMIR REGINALD HERNANDES	Auxiliar de Serviços Hospitalares	-	-	-	-	-	Ausente
150003395	VALQUIRIA TERRA	Auxiliar de Serviços Hospitalares	3	1	3	16	23	Reprovado
150001592	VALQUIRILENE DA SILVA SOARES RIBEIRO	Auxiliar de Serviços Hospitalares	5	3	6	30	44	Aprovado
150002791	VANDA FRANCISCA DE SOUZA	Auxiliar de Serviços Hospitalares	6	4	7	26	43	Aprovado
150001994	VANDERLEI SOARES DE LIMA	Auxiliar de Serviços Hospitalares	5	3	3	14	25	Reprovado
150000289	VANDERLEIA ALVES TORRES	Auxiliar de Serviços Hospitalares	6	3	4	24	37	Reprovado
150003215	VANDERSON BARBOSA LIPU CANDELARIO	Auxiliar de Serviços Hospitalares	5	2	2	24	33	Reprovado
150003067	VANEIA FREIRE DA SILVA	Auxiliar de Serviços Hospitalares	7	4	6	26	43	Aprovado
150000869	VANESSA APARECIDA ROCHA MOURA	Auxiliar de Serviços Hospitalares	3	1	4	18	26	Reprovado
150001699	VANESSA BEATRIZ NEVES	Auxiliar de Serviços Hospitalares	7	2	2	24	35	Reprovado

INSCRIÇÃO	NOME	CARGO	LP	NI	CSP	CE	NOTA OBJETIVA	RESULTADO
150000355	VANESSA BOGADO SILVEIRA	Auxiliar de Serviços Hospitalares	5	5	3	22	35	Reprovado
150001083	VANESSA CONCEICAO SILVA	Auxiliar de Serviços Hospitalares	6	4	2	12	24	Reprovado
150001922	VANESSA DE SOUZA	Auxiliar de Serviços Hospitalares	4	2	2	18	26	Reprovado
150002309	VANESSA ESPINOZA DE SOUZA AZEMAN	Auxiliar de Serviços Hospitalares	6	7	4	34	51	Aprovado
150003186	VANESSA FERREIRA DANTAS	Auxiliar de Serviços Hospitalares	3	3	4	22	32	Reprovado
150000316	VANESSA MONTEIRO DE ALBUQUERQUE	Auxiliar de Serviços Hospitalares	6	2	5	24	37	Reprovado
150000850	VANESSA OSHIRO VILELA	Auxiliar de Serviços Hospitalares	9	1	5	22	37	Reprovado
150000989	VANESSA SAYURI OLIVEIRA NAKASATO	Auxiliar de Serviços Hospitalares	8	4	3	30	45	Aprovado
150002204	VANIA APARECIDA LACERDA DA SILVA	Auxiliar de Serviços Hospitalares	-	-	-	-	-	Ausente
150000801	VANIA CRISTINA DA SILVA DE OLIVEIRA	Auxiliar de Serviços Hospitalares	5	3	5	24	37	Reprovado
150002168	VANILDA ALVES VALINTIN	Auxiliar de Serviços Hospitalares	7	3	3	24	37	Reprovado
150001862	VANIUZA DA SILVA DIAS	Auxiliar de Serviços Hospitalares	6	2	4	20	32	Reprovado
150001987	VANUSA EFIGÊNIO DOS SANTOS	Auxiliar de Serviços Hospitalares	-	-	-	-	-	Ausente
150002963	VANY FERREIRA DOS SANTOS	Auxiliar de Serviços Hospitalares	-	-	-	-	-	Ausente
150002631	VERA LUCIA DE SOUZA	Auxiliar de Serviços Hospitalares	8	3	6	22	39	Reprovado
150002730	VICTOR GALVAO QUEIROZ ANTUNES	Auxiliar de Serviços Hospitalares	6	1	5	22	34	Reprovado
150002744	VICTOR TORRES FIDELIS	Auxiliar de Serviços Hospitalares	-	-	-	-	-	Ausente
150002175	VICTOR VIDAL SILVA	Auxiliar de Serviços Hospitalares	8	3	2	26	39	Reprovado
150002834	VICTORIA VIEIRA DE LIRA	Auxiliar de Serviços Hospitalares	5	5	4	24	38	Reprovado
150003092	VILSON JOSE CLAUDINO	Auxiliar de Serviços Hospitalares	5	2	5	26	38	Reprovado
150000153	VINICIUS DE LIMA GONCALVES	Auxiliar de Serviços Hospitalares	8	6	7	24	45	Aprovado
150002583	VINICIUS DE SOUZA BARBOSA	Auxiliar de Serviços Hospitalares	4	2	6	24	36	Reprovado
150001626	VINICIUS DIAS SIRIANO	Auxiliar de Serviços Hospitalares	4	3	3	24	34	Reprovado
150000141	VINICIUS MARTINS DA SILVA	Auxiliar de Serviços Hospitalares	-	-	-	-	-	Ausente
150003373	VINICIUS NUNES ARAUJO	Auxiliar de Serviços Hospitalares	7	2	7	28	44	Aprovado
150002511	VITOR MANOEL RODRIGUES DE ALMEIDA	Auxiliar de Serviços Hospitalares	4	3	3	14	24	Reprovado
150001598	VITORIA APARECIDA DE SOUZA SILVA	Auxiliar de Serviços Hospitalares	5	5	3	32	45	Aprovado
150002863	VITORIA CRISTINA SILVA CARNEIRO	Auxiliar de Serviços Hospitalares	9	3	7	24	43	Aprovado
150002612	VITORIA DOS SANTOS DA SILVA	Auxiliar de Serviços Hospitalares	6	2	4	28	40	Reprovado
150000700	VITORIA PEREIRA DA CONCEICAO	Auxiliar de Serviços Hospitalares	-	-	-	-	-	Ausente
150001820	VITTOR AUGUSTO GARCIA	Auxiliar de Serviços Hospitalares	0	3	1	12	16	Reprovado
150001878	VIVIAN GONCALVES DA SILVA	Auxiliar de Serviços Hospitalares	6	4	2	26	38	Reprovado
150002153	VIVIAN SOARES PEREIRA	Auxiliar de Serviços Hospitalares	7	3	4	24	38	Reprovado
150000865	VIVIANE ALVES DE SOUZA	Auxiliar de Serviços Hospitalares	4	4	4	28	40	Reprovado
150003193	VIVIANE ARAUJO	Auxiliar de Serviços Hospitalares	-	-	-	-	-	Ausente
150000230	VIVIANE CARDOSO NASCIMENTO	Auxiliar de Serviços Hospitalares	7	6	3	20	36	Reprovado
150000901	VIVIANE CRISTINA DA SILVA	Auxiliar de Serviços Hospitalares	5	3	2	24	34	Reprovado
150003375	VIVIANE DA SILVA ALEGRE	Auxiliar de Serviços Hospitalares	6	4	6	30	46	Aprovado
150000273	VIVIANE DE FREITAS	Auxiliar de Serviços Hospitalares	-	-	-	-	-	Ausente
150001574	VIVIANE FIGUEIREDO DE SOUSA BRANDAO	Auxiliar de Serviços Hospitalares	8	3	5	18	34	Reprovado
150000068	VIVIANE LUIZA PEREIRA GUTIERREZ	Auxiliar de Serviços Hospitalares	6	6	3	28	43	Aprovado
150001730	VIVIANE PEREIRA CASTILHO	Auxiliar de Serviços Hospitalares	5	6	1	24	36	Reprovado
150002708	VIVIANE RODRIGUES DA SILVA	Auxiliar de Serviços Hospitalares	5	2	3	32	42	Aprovado
150003239	VIVIANE SILVA TIAGO	Auxiliar de Serviços Hospitalares	-	-	-	-	-	Ausente

INSCRIÇÃO	NOME	CARGO	LP	NI	CSP	CE	NOTA OBJETIVA	RESULTADO
150000528	VOLMER FERREIRA CARDOSO	Auxiliar de Serviços Hospitalares	9	4	6	22	41	Reprovado
150003236	WAGNER BARBOSA BARROS	Auxiliar de Serviços Hospitalares	5	1	3	20	29	Reprovado
150001982	WAGNER LUIZ RODRIGUES MORENO	Auxiliar de Serviços Hospitalares	5	3	5	18	31	Reprovado
150003268	WAGNER RAMIREZ DE SOUZA	Auxiliar de Serviços Hospitalares	9	8	6	32	55	Aprovado
150000281	WAGNER SILVA GONCALVES	Auxiliar de Serviços Hospitalares	-	-	-	-	-	Ausente
150000079	WAGNER TERAN ALMEIDA	Auxiliar de Serviços Hospitalares	5	3	4	22	34	Reprovado
150001230	WALLENA LUCIA FERRA SANTIAGO	Auxiliar de Serviços Hospitalares	7	5	5	22	39	Reprovado
150000819	WALMIRA CORREIA MENEGHETI	Auxiliar de Serviços Hospitalares	-	-	-	-	-	Ausente
150001816	WALQUIRIA REGINA DE SENA	Auxiliar de Serviços Hospitalares	-	-	-	-	-	Ausente
150001496	WALTER ARRIAZA WEISE FILHO	Auxiliar de Serviços Hospitalares	4	2	4	16	26	Reprovado
150002833	WASHINGTON LINCOLN DIAS	Auxiliar de Serviços Hospitalares	9	3	2	28	42	Aprovado
150000257	WELLINGTON MELGAREJO DOS SANTOS BELLO	Auxiliar de Serviços Hospitalares	-	-	-	-	-	Ausente
150002244	WELSON RIBEIRO DA SILVA	Auxiliar de Serviços Hospitalares	-	-	-	-	-	Ausente
150002510	WEMBLEY CARLOS RIBEIRO ARAUJO	Auxiliar de Serviços Hospitalares	5	5	3	24	37	Reprovado
150002870	WENDELL COSME DA SILVA DOS SANTOS	Auxiliar de Serviços Hospitalares	5	1	5	30	41	Reprovado
150002509	WENDER CRISTAL CAMPOS	Auxiliar de Serviços Hospitalares	5	3	4	22	34	Reprovado
150001537	WESLEY CESPEDES DE SOUZA	Auxiliar de Serviços Hospitalares	-	-	-	-	-	Ausente
150002046	WESLEY SILVA DE ARRUDA	Auxiliar de Serviços Hospitalares	4	7	5	20	36	Reprovado
150002755	WESLLEY GAMA LEAL	Auxiliar de Serviços Hospitalares	7	2	3	28	40	Reprovado
150003065	WILLIAM CORREA	Auxiliar de Serviços Hospitalares	7	5	3	28	43	Aprovado
150000082	WILLIAM GAMA DE SOUZA SANTOS	Auxiliar de Serviços Hospitalares	10	8	6	24	48	Aprovado
150000013	WILLIAM REGIS FERREIRA	Auxiliar de Serviços Hospitalares	5	2	4	24	35	Reprovado
150001655	WILLIAN ANUNCIACAO JUNIOR	Auxiliar de Serviços Hospitalares	-	-	-	-	-	Ausente
150002428	WILLIAN DE MELO PINZETTA	Auxiliar de Serviços Hospitalares	6	3	3	28	40	Reprovado
150000006	WILLIAN DE OLIVEIRA LOPES	Auxiliar de Serviços Hospitalares	7	3	6	30	46	Aprovado
150003440	WILLIAN LARA DA SILVA	Auxiliar de Serviços Hospitalares	6	1	2	18	27	Reprovado
150003381	WILLIAN MACIEL DA SILVA	Auxiliar de Serviços Hospitalares	-	-	-	-	-	Ausente
150002855	WILLIAN RENATO PEREIRA	Auxiliar de Serviços Hospitalares	5	2	4	20	31	Reprovado
150000063	WILMA DE SOUZA OLIVEIRA	Auxiliar de Serviços Hospitalares	5	5	6	28	44	Aprovado
150002877	WILMA GOMES ORTIGOSA	Auxiliar de Serviços Hospitalares	9	6	5	32	52	Aprovado
150003041	WILVER RODRIGUES BARBOZA	Auxiliar de Serviços Hospitalares	7	5	4	24	40	Reprovado
150003013	YAN CARLO ALBUQUERQUE DE SOUZA	Auxiliar de Serviços Hospitalares	3	2	3	22	30	Reprovado
150002887	YAN LUCAS BRASIL DE ALMEIDA	Auxiliar de Serviços Hospitalares	7	4	4	10	25	Reprovado
150000250	YAN TORRES MARTINS	Auxiliar de Serviços Hospitalares	9	6	2	26	43	Aprovado
150002643	YASMIM APARECIDA DUARTE DE MORAES	Auxiliar de Serviços Hospitalares	-	-	-	-	-	Ausente
150000366	YASMIN DA SILVEIRA BARBOSA	Auxiliar de Serviços Hospitalares	3	3	3	22	31	Reprovado
150002364	YASMIN FERNANDA MELO PEREIRA	Auxiliar de Serviços Hospitalares	6	2	3	22	33	Reprovado
150000508	YASMIN MILANI ROMERO DE SOUZA	Auxiliar de Serviços Hospitalares	7	4	5	30	46	Aprovado
150002925	YASMIN RIBEIRO ROBERTO	Auxiliar de Serviços Hospitalares	-	-	-	-	-	Ausente
150001705	YASMINI MOURA DE SOUZA	Auxiliar de Serviços Hospitalares	7	5	2	26	40	Reprovado
150002813	YCHARD COSTA MARQUES	Auxiliar de Serviços Hospitalares	5	3	7	26	41	Reprovado
150002416	YNARA DE SOUZA NUNES	Auxiliar de Serviços Hospitalares	8	5	6	28	47	Aprovado
150000733	YONARA ROSA LUIZ DE OLIVEIRA	Auxiliar de Serviços Hospitalares	5	2	2	18	27	Reprovado
150003326	YURI GOMES DE SOUZA	Auxiliar de Serviços Hospitalares	6	3	4	24	37	Reprovado
150002584	YURI SAMMER CAMARGO RIBEIRO	Auxiliar de Serviços Hospitalares	-	-	-	-	-	Ausente

INSCRIÇÃO	NOME	CARGO	LP	NI	CSP	CE	NOTA OBJETIVA	RESULTADO
150000309	ZAIRA PEIXOTO LINO	Auxiliar de Serviços Hospitalares	-	-	-	-	-	Ausente
150001495	ZAYNE KALIWP FERREIRA DA SILVA	Auxiliar de Serviços Hospitalares	2	0	3	16	21	Reprovado
150000473	ZEFERINO SOARES JUNIOR	Auxiliar de Serviços Hospitalares	-	-	-	-	-	Ausente
150000985	ZENILDA ESPINDOLA BARBOSA	Auxiliar de Serviços Hospitalares	4	2	3	16	25	Reprovado
150002513	ZUNEIDE FERREIRA ROSA	Auxiliar de Serviços Hospitalares	5	1	5	26	37	Reprovado

EDITAL n. 14/2024 – SAD/SEMADESC/IMASUL/GRN
PROCESSO SELETIVO SIMPLIFICADO – SAD/SEMADESC/IMASUL/GRN/2024

OS SECRETÁRIOS DE ESTADO DE ADMINISTRAÇÃO, DE MEIO AMBIENTE, DESENVOLVIMENTO, CIÊNCIA, TECNOLOGIA E INOVAÇÃO, e o DIRETOR-PRESIDENTE DO INSTITUTO DE MEIO AMBIENTE DE MATO GROSSO DO SUL, no uso de suas atribuições legais e tendo em vista o disposto no Edital n. 1/2024 – SAD/SEMADESC/IMASUL/GRN, de 19 de março de 2024, tornam pública, para conhecimento dos interessados, a **retificação** do resultado final das Etapas I, II e III do Processo Seletivo Simplificado – SAD/SEMADESC/IMASUL/GRN/2024, observando-se:

1. Em razão da correção de ofício, retificar a nota da candidata Rosangela De Andrade Thomaz, na Fase III – Entrevista Pessoal, publicada no Edital n. 10/2024 – SAD/SEMADESC/IMASUL/GRN, de 14 de março de 2024, conforme segue:

ONDE SE LÊ:

Inscrição	Nome	Cargo	Área de Formação	Condição EP
146916121883	Rosangela De Andrade Thomaz	GRN	Direito	Ausente

LEIA-SE:

Inscrição	Nome	Cargo	Área de Formação	Condição EP	Nota EP
146916121883	Rosangela De Andrade Thomaz	GRN	Direito	Presente	7

2. No Anexo Único deste edital, em consequência da correção acima mencionada, consta retificação da classificação dos candidatos aprovados após a finalização das Etapas I, II e III, divulgado pelo Edital n. 11/2024 – SAD/SEMADESC/IMASUL/GRN e publicado no Diário Oficial Eletrônico n 11.490 de 15 de maio de 2024.

CAMPO GRANDE-MS, 20 DE MAIO DE 2024.

FREDERICO FELINI
Secretário de Estado de Administração

JAIME ELIAS VERRUCK
Secretário de Estado de Meio Ambiente,
Desenvolvimento, Ciência, Tecnologia e Inovação

ANDRÉ BORGES BARROS DE ARAÚJO
Diretor-Presidente do Instituto de Meio Ambiente
de Mato Grosso do Sul

ANEXO ÚNICO AO EDITAL n. 14/2024 – SAD/SEMADESC/IMASUL/GRN
PROCESSO SELETIVO SIMPLIFICADO – SAD/SEMADESC/IMASUL/GRN/2024

RESULTADO **DEFINITIVO**, RELATIVO ÀS ETAPAS I, II e III DO
PROCESSO SELETIVO SIMPLIFICADO- SAD/SEMADESC/IMASUL/GRN/2024

AC – Ampla Concorrência CN – Cotista Negro CI – Cotista Indígena PCD – Pessoa Com Deficiência GRN – Gestor de Recursos Naturais							
Inscrição	Nome	Cargo	Área de Formação	Condição	Média Final	Class.	Class. Cotas
146916028122	Valquiria Nunes Castanho Cansação	GRN	Administração, Contabilidade ou Economia	AC	8,75	1º	
146916178024	Jucleide Oliveira Soares	GRN	Administração, Contabilidade ou Economia	AC	8,5	2º	
146916193522	Priscila Cintra Zangirolami	GRN	Administração, Contabilidade ou Economia	AC	8,25	3º	
146916181921	Doris Day Nantes Miranda Gomes	GRN	Administração, Contabilidade ou Economia	AC	8,25	4º	
146916192542	Joelma De Souza Melo Silva	GRN	Administração, Contabilidade ou Economia	AC	8,125	5º	

AC – Ampla Concorrência CN – Cotista Negro CI – Cotista Indígena PCD – Pessoa Com Deficiência GRN – Gestor de Recursos Naturais							
Inscrição	Nome	Cargo	Área de Formação	Condição	Média Final	Class.	Class. Cotas
146916181225	Janaina De Souza Dantas	GRN	Administração, Contabilidade ou Economia	AC	7,75	6º	
146916180313	Flávio Rodrigues Elioterio De Oliveira	GRN	Administração, Contabilidade ou Economia	AC	7,75	7º	
146916193424	Angélica Alves Da Silva Fermino	GRN	Administração, Contabilidade ou Economia	AC	7,5	8º	
146916180271	Emerson Medeiros Felipe	GRN	Administração, Contabilidade ou Economia	AC	7,5	9º	
146916192710	Bruna Pavan Barbosa	GRN	Administração, Contabilidade ou Economia	AC	7,5	10º	
146916193235	Angela Cristina Cordeiro De Souza	GRN	Administração, Contabilidade ou Economia	CN	7,25	11º	1º
146916192538	Ademirson Nogueira Luba	GRN	Administração, Contabilidade ou Economia	AC	7	12º	
146916081194	Nelma Lina De Almeida Castro	GRN	Administração, Contabilidade ou Economia	CN	7	13º	2º
146916043039	Walmir De Souza Ferreira	GRN	Administração, Contabilidade ou Economia	CN	6,75	14º	3º
146916057692	Everton Lauriano Dos Santos	GRN	Administração, Contabilidade ou Economia	CN	6,25	15º	4º
146916001926	Luiz Roberto Pereira Alves	GRN	Administração, Contabilidade ou Economia	CN	4	16º	5º
146916077556	Carolina Ferreira Pauliquevis	GRN	Biologia	AC	9,25	1º	
146916182182	Mariah Leite Tibcherani	GRN	Biologia	AC	9	2º	
146916193405	Allan Corral Anjos	GRN	Biologia	AC	8,5	3º	
146916193224	Vanilva Pereira De Oliveira	GRN	Biologia	AC	8,5	4º	
146916172642	Thaís Buzetti Barbosa	GRN	Biologia	AC	8,25	5º	
146916183992	Beatriz Carneiro De Oliveira	GRN	Biologia	AC	8	6º	
146916184078	Maria Eduarda Corona Garcia	GRN	Biologia	AC	8	7º	
146916174744	Guellity Marcel Fonseca Pereira	GRN	Biologia	AC	7,5	8º	
146916173101	Diego José Guilherme Morais	GRN	Biologia	AC	7,5	9º	
146916173403	Vivian Almeida Assunção	GRN	Biologia	AC	7,5	10º	
146916182318	Jessica Cristine Kuramoto Moriya	GRN	Biologia	AC	7,5	11º	
146916184603	Marta Severino Stefani	GRN	Biologia	AC	7,25	12º	
146916031803	Caroline De Lima Bondan	GRN	Biologia	AC	7,25	13º	
146916070304	Mirian Silvéria De Souza	GRN	Biologia	AC	7,25	14º	
146916184611	Tatiane Dos Santos Fernandes	GRN	Biologia	AC	7,25	15º	
146916193431	Ana Luiza Cesquin Campos	GRN	Biologia	AC	7	16º	
146916182243	Andréia Zamboni	GRN	Biologia	AC	7	17º	
146916168168	Daniele Louise Cesquin Campos	GRN	Biologia	AC	6,75	18º	
146916184223	Bruno Ferreira Dos Santos	GRN	Biologia	AC	6,75	19º	
146916193293	Fabiane Silva Ferreira	GRN	Biologia	AC	6,75	20º	
146916173290	Alexya Sandim Guindo	GRN	Biologia	AC	6,75	21º	
146916193223	Vinícius Massaranduba	GRN	Biologia	AC	6,5	22º	
146916193488	Gabriel Dantas De Araujo	GRN	Biologia	AC	6,5	23º	
146916072004	Melissa Alves Ferreira	GRN	Biologia	AC	6,5	24º	
146916173865	Annanda Serra Da Cruz	GRN	Biologia	AC	6,5	25º	
146916034825	Francisco Elias De Castro	GRN	Biologia	AC	6,5	26º	
146916147918	Anderson Cesar Apolinario	GRN	Direito	AC	8,5	1º	
146916171530	Luis Gabriel Palma Vieira	GRN	Direito	AC	8,5	2º	
146916161310	Isabella Leal Ribas	GRN	Direito	AC	8,25	3º	
146916193268	Izabela Cristina Prado De Souza Barbosa Ronda Busanelli	GRN	Direito	AC	8	4º	
146916080552	Tatiane Guedes De Souza	GRN	Direito	AC	8	5º	
146916179707	Hemyllyn Louyse Barreto De Souza Pecora	GRN	Direito	AC	8	6º	
146916178406	Hemilly Thalia Ferreira Da Silva	GRN	Direito	CN	8	7º	1º
146916152453	Camila Alves Muniz	GRN	Direito	AC	7,5	8º	
146916057564	Wengrytton Raffael Cabreira Centuriao	GRN	Direito	CN	7,5	9º	2º
146916185258	Marisa Ferreira Neves Zephyr	GRN	Direito	AC	7,5	10º	
146916003394	Valeria Henrique Vieira Fortunato	GRN	Direito	AC	7,5	11º	

AC – Ampla Concorrência CN – Cotista Negro CI – Cotista Indígena PCD – Pessoa Com Deficiência GRN – Gestor de Recursos Naturais							
Inscrição	Nome	Cargo	Área de Formação	Condição	Média Final	Class.	Class. Cotas
146916171558	Eduarda Paola Weiler De Siqueira	GRN	Direito	AC	7,5	12º	
146916193589	Priscilla Monge Brugeff	GRN	Direito	AC	7,25	13º	
146916121883	Rosangela De Andrade Thomaz	GRN	Direito	AC	7	14º	
146916083573	Leticia Batista Leal Borges	GRN	Direito	AC	7	15º	
146916192911	Deborah Yoshie Arima	GRN	Direito	PCD	7	16º	1º
146916171747	Vitor Ferreira Feitosa	GRN	Direito	AC	7	17º	
146916181544	Diego Gasparini Vianna	GRN	Direito	AC	6,75	18º	
146916192540	Walter Cristaldo De Oliveira	GRN	Direito	CN	6,5	19º	3º
146916171089	Sara Fernanda Cesar Dos Santos	GRN	Direito	AC	6,5	20º	
146916181650	José Jorge Silva Couto	GRN	Direito	CN	6,5	21º	4º
146916183182	Wellington Geisuel Menezes Tobias	GRN	Direito	CN	6	22º	5º
146916131445	Marcos Dos Santos Barbosa	GRN	Direito	CN	6	23º	6º
146916193511	Nayara Karine Silva	GRN	Direito	CN	4,5	24º	7º
146916193369	Hellen Elaine Gomes Pelissaro	GRN	Engenharia Agrônômica	AC	8,5	1º	
146916193240	Giovanna Ferreira Campos	GRN	Engenharia Agrônômica	AC	8,5	2º	
146916017705	Hugo Márcio Leandro	GRN	Engenharia Agrônômica	AC	8	3º	
146916009194	Gustavo Aparecido Lopes Ribeiro	GRN	Engenharia Agrônômica	AC	8	4º	
146916184916	Mariana Oppido De Castro	GRN	Engenharia Agrônômica	AC	8	5º	
146916182357	Joelthon Ferreira Ribeiro	GRN	Engenharia Agrônômica	AC	7,75	6º	
146916186264	Hilbaty Estephany Rodrigues Da Silva	GRN	Engenharia Agrônômica	CN	7,5	7º	1º
146916186409	Gracielli Pereira Martins	GRN	Engenharia Agrônômica	AC	7,25	8º	
146916193287	Jeniffer Narcisa De Oliveira	GRN	Engenharia Agrônômica	CN	7,25	9º	2º
146916184924	Camila Guimarães Rezende	GRN	Engenharia Agrônômica	AC	7	10º	
146916186447	Lenise Castilho Monteiro	GRN	Engenharia Agrônômica	AC	7	11º	
146916184872	Anderson Carlos Tavares De Oliveira	GRN	Engenharia Agrônômica	AC	7	12º	
146916184967	Maurício Rocha Kintschev	GRN	Engenharia Agrônômica	AC	7	13º	
146916124945	Marcos De Arruda Silva	GRN	Engenharia Agrônômica	AC	7	14º	
146916186376	Karina Mendes Pinheiro Garcia	GRN	Engenharia Agrônômica	AC	7	15º	
146916193340	Ana Maria Alves De Souza Ribeiro	GRN	Engenharia Agrônômica	AC	7	16º	
146916124310	Patricia Borges Ferreira	GRN	Engenharia Agrônômica	AC	7	17º	
146916193243	Willians Rangel Matioli	GRN	Engenharia Agrônômica	AC	6,75	18º	
146916027889	Barbara Brito De Almeida	GRN	Engenharia Agrônômica	AC	6,75	19º	
146916193523	Luciano Ricardo De Oliveira	GRN	Engenharia Agrônômica	AC	6,5	20º	
146916083984	Flávia Moraes Pereira	GRN	Engenharia Agrônômica	AC	6,5	21º	
146916185978	Luana Stefanos Da Silva	GRN	Engenharia Agrônômica	AC	6,5	22º	
146916193502	Fernando Rodrigues Cabrera	GRN	Engenharia Agrônômica	AC	6,5	23º	
146916193508	Gizele Oeiras Da Silva	GRN	Engenharia Agrônômica	AC	6,25	24º	
146916186444	Vitor Matheus Godoy Casagrande	GRN	Engenharia Agrônômica	AC	6	25º	
146916021296	Mariana Corrêa Da Costa Barros	GRN	Engenharia Agrônômica	AC	6	26º	
146916186429	Alexandra Andressa Santin	GRN	Engenharia Agrônômica	AC	6	27º	
146916193572	Mariana Coura Aveiro Abdalla	GRN	Engenharia Agrônômica	AC	6	28º	
146916193219	Bárbara Cristina Nogueira De Oliveira	GRN	Engenharia Agrônômica	AC	5,75	29º	
146916193247	Gilciany Ribeiro Soares	GRN	Engenharia Agrônômica	AC	5,5	30º	
146916182418	Alencar Cristaldo De Andrade	GRN	Engenharia Agrônômica	AC	4,75	31º	
146916193333	Juliano Lucas Cardoso Jesus	GRN	Engenharia Agrônômica	CN	3,75	32º	3º
146916193429	Diliane Diniz Simões	GRN	Engenharia Florestal	AC	9	1º	
146916186305	Eleri Rafael Muniz Paulino	GRN	Engenharia Florestal	AC	8,25	2º	
146916193280	José Renato Azedias Campos	GRN	Engenharia Florestal	AC	7,75	3º	
146916174085	Auigner Ruis Dias Da Silva	GRN	Engenharia Florestal	AC	7,5	4º	
146916134183	Carla Caroline Neitzke Nogueira	GRN	Engenharia Florestal	AC	7,5	5º	
146916174589	Karina Dos Santos Falcao	GRN	Engenharia Florestal	AC	7,5	6º	
146916193213	Rodrigo Figueiredo Da Costa	GRN	Engenharia Florestal	AC	7,25	7º	
146916193320	Leticia Siqueira Walter	GRN	Engenharia Florestal	AC	7	8º	
146916193454	Diego Campos Vasconcelos	GRN	Engenharia Florestal	AC	6,75	9º	
146916188031	Suellen Ribeiro Merlim	GRN	Engenharia Florestal	AC	6,75	10º	
146916193588	Helen Caroline Rodrigues Correa	GRN	Engenharia Florestal	AC	6,75	11º	

AC – Ampla Concorrência CN – Cotista Negro CI – Cotista Indígena PCD – Pessoa Com Deficiência GRN – Gestor de Recursos Naturais							
Inscrição	Nome	Cargo	Área de Formação	Condição	Média Final	Class.	Class. Cotas
146916173501	Etevaldo Mesquita Rodrigues Junior	GRN	Engenharia Florestal	CN	6,75	12º	1º
146916174242	Suzielly Da Silva Adriano Nagel	GRN	Engenharia Florestal	AC	6,5	13º	
146916184881	Daniel Souza De Barros	GRN	Engenharia Florestal	AC	6,25	14º	
146916184985	Mariana Yukiko Uemura Shinzato	GRN	Engenharia Florestal	AC	6	15º	
146916193476	Frank Ferreira Orro	GRN	Engenharia Florestal	AC	5,5	16º	
146916193314	Fabiana Ananias Vasconcellos	GRN	Engenharia Florestal	AC	5,5	17º	
146916184988	Marcio Pereira Junior	GRN	Engenharia Florestal	AC	5,25	18º	
146916193237	Cleverson De Mello Santanna	GRN	Engenharia Florestal	AC	5	19º	
146916185998	Elton Daniel Sanches Santos	GRN	Engenharia Florestal	AC	4,75	20º	
146916193407	Érika Plizzari De Assis	GRN	Engenharia Florestal	AC	4,25	21º	
146916193259	Damaris Mariano Pereira	GRN	Engenharia Florestal	CI	1,625	22º	1º
146916037486	Maikon Morel Cristaldo	GRN	Geografia	AC	8,5	1º	
146916014227	Milka Andressa De Brito Martins	GRN	Geografia	AC	8	2º	
146916154327	Luana Nayara Nascimento	GRN	Geografia	CN	7	3º	1º
146916193517	Guilherme Herculano De Oliveira	GRN	Geografia	CN	7	4º	2º
146916056422	Larissa Do Carmo Pires	GRN	Geografia	AC	6,75	5º	
146916182246	Adriana Bilar Chaquime Dos Santos	GRN	Geografia	AC	6,75	6º	
146916014117	Francielly Da Gama Ortega	GRN	Geografia	AC	6,75	7º	
146916193585	Natalia Aude Leite De Araujo Silva	GRN	Geografia	AC	6,5	8º	
146916193445	Nelson Alves Ribeiro	GRN	Geografia	AC	6,25	9º	

AC – Ampla Concorrência CN – Cotista Negro CI – Cotista Indígena PCD – Pessoa Com Deficiência GRN – Gestor de Recursos Naturais							
Inscrição	Nome	Cargo	Área de Formação	Condição	Média Final	Class.	Class. Cotas
146916193235	Angela Cristina Cordeiro De Souza	GRN	Administração, Contabilidade ou Economia	CN	7,25	1º	
146916081194	Nelma Lina De Almeida Castro	GRN	Administração, Contabilidade ou Economia	CN	7	2º	
146916043039	Walmir De Souza Ferreira	GRN	Administração, Contabilidade ou Economia	CN	6,75	3º	
146916057692	Everton Lauriano Dos Santos	GRN	Administração, Contabilidade ou Economia	CN	6,25	4º	
146916001926	Luiz Roberto Pereira Alves	GRN	Administração, Contabilidade ou Economia	CN	4	5º	
146916178406	Hemilly Thalia Ferreira Da Silva	GRN	Direito	CN	8	1º	
146916057564	Wengrytton Raffael Cabreira Centuriao	GRN	Direito	CN	7,5	2º	
146916192911	Deborah Yoshie Arima	GRN	Direito	PCD	7	1º	
146916192540	Walter Cristaldo De Oliveira	GRN	Direito	CN	6,5	3º	
146916181650	José Jorge Silva Couto	GRN	Direito	CN	6,5	4º	
146916183182	Wellington Geisuel Menezes Tobias	GRN	Direito	CN	6	5º	
146916131445	Marcos Dos Santos Barbosa	GRN	Direito	CN	6	6º	
146916193511	Nayara Karine Silva	GRN	Direito	CN	4,5	7º	
146916186264	Hilbaty Estephany Rodrigues Da Silva	GRN	Engenharia Agrônômica	CN	7,5	1º	
146916193287	Jeniffer Narcisa De Oliveira	GRN	Engenharia Agrônômica	CN	7,25	2º	
146916193333	Juliano Lucas Cardoso Jesus	GRN	Engenharia Agrônômica	CN	3,75	3º	
146916173501	Etevaldo Mesquita Rodrigues Junior	GRN	Engenharia Florestal	CN	6,75	1º	
146916193259	Damaris Mariano Pereira	GRN	Engenharia Florestal	CI	1,625	1º	
146916154327	Luana Nayara Nascimento	GRN	Geografia	CN	7	1º	
146916193517	Guilherme Herculano De Oliveira	GRN	Geografia	CN	7	2º	

EDITAL n. 10/2024 - SAD/SES/FUNSAU/TÉCNICO/MÉDIO/2024
CONCURSO PÚBLICO DE PROVAS PARA INGRESSO NA FUNDAÇÃO DE SERVIÇOS DE SAÚDE DO
ESTADO DE MATO GROSSO DO SUL – SAD/SES/FUNSAU/TÉCNICO/MÉDIO/2024

O SECRETÁRIO DE ESTADO DE ADMINISTRAÇÃO, o SECRETÁRIO DE ESTADO DE SAÚDE, e a DIRETORA-PRESIDENTE DA FUNDAÇÃO SERVIÇOS DE SAÚDE DE MATO GROSSO DO SUL, no uso de suas atribuições legais e tendo em vista o disposto no Edital n. 1/2024 – SAD/SES/FUNSAU/TÉCNICO/MÉDIO/2024, de 1º de fevereiro de 2024, torna público para conhecimento dos interessados o extrato dos recursos interpostos pelos candidatos, relativos aos Gabaritos Oficiais Preliminares da Prova Escrita Objetiva, e divulga o Gabarito Oficial Definitivo da Prova Escrita Objetiva por etapas e componentes curriculares, conforme as seguintes disposições:

1. Os pareceres dos recursos impetrados contra os cadernos de questões, encontram-se disponíveis, de forma resumida, no Anexo I deste Edital, e através de link específico no endereço eletrônico www.selecon.org.br para consulta individual das respostas dos mesmos.
2. Os Gabaritos Oficiais Definitivos constam no Anexo II deste Edital;

CAMPO GRANDE-MS, 20 DE MAIO DE 2024.

FREDERICO FELINI
Secretário de Estado de Administração

MAURÍCIO SIMÕES
Secretário de Estado de Saúde

MARIELLE ALVES CORRÊA ESGALHA
Diretora-Presidente da Fundação Serviços de Saúde
de Mato Grosso do Sul

ANEXO I AO EDITAL n. 10/2024 – SAD/SES/FUNSAU/TÉCNICO/MÉDIO/2024
CONCURSO PÚBLICO DE PROVAS PARA INGRESSO NA FUNDAÇÃO DE SERVIÇOS DE SAÚDE DO
ESTADO DE MATO GROSSO DO SUL – SAD/SES/FUNSAU/TÉCNICO/MÉDIO/2024

CARGO	NÚMERO QUESTÃO	RESULTADO RECURSO CONTRA QUESTÃO
AGENTE CONDUTOR DE VEÍCULOS	9	ANULADA
AGENTE CONDUTOR DE VEÍCULOS	12	MANTIDA
AGENTE CONDUTOR DE VEÍCULOS	17	MANTIDA
AGENTE CONDUTOR DE VEÍCULOS	20	MANTIDA
AGENTE CONDUTOR DE VEÍCULOS	23	MANTIDA
AGENTE CONDUTOR DE VEÍCULOS	27	MANTIDA
AGENTE CONDUTOR DE VEÍCULOS	34	MANTIDA
AGENTE CONDUTOR DE VEÍCULOS	35	MANTIDA
AGENTE CONDUTOR DE VEÍCULOS	36	MANTIDA
AGENTE CONDUTOR DE VEÍCULOS	38	MANTIDA
AGENTE CONDUTOR DE VEÍCULOS	42	MANTIDA
AGENTE CONDUTOR DE VEÍCULOS	43	MANTIDA
AGENTE CONDUTOR DE VEÍCULOS	48	MANTIDA
AGENTE CONDUTOR DE VEÍCULOS	53	MANTIDA
AGENTE CONDUTOR DE VEÍCULOS	58	MANTIDA
AGENTE CONDUTOR DE VEÍCULOS	59	MANTIDA
AGENTE CONDUTOR DE VEÍCULOS	60	MANTIDA
AGENTE DE FARMÁCIA	1	MANTIDA
AGENTE DE FARMÁCIA	9	ANULADA
AGENTE DE FARMÁCIA	11	MANTIDA
AGENTE DE FARMÁCIA	31	MANTIDA
AGENTE DE FARMÁCIA	33	MANTIDA

CARGO	NÚMERO QUESTÃO	RESULTADO RECURSO CONTRA QUESTÃO
AGENTE DE FARMÁCIA	34	MANTIDA
AGENTE DE FARMÁCIA	43	ANULADA
AGENTE DE SERVIÇOS HOSPITALARES	1	MANTIDA
AGENTE DE SERVIÇOS HOSPITALARES	2	MANTIDA
AGENTE DE SERVIÇOS HOSPITALARES	3	MANTIDA
AGENTE DE SERVIÇOS HOSPITALARES	4	MANTIDA
AGENTE DE SERVIÇOS HOSPITALARES	5	MANTIDA
AGENTE DE SERVIÇOS HOSPITALARES	6	MANTIDA
AGENTE DE SERVIÇOS HOSPITALARES	7	MANTIDA
AGENTE DE SERVIÇOS HOSPITALARES	8	MANTIDA
AGENTE DE SERVIÇOS HOSPITALARES	9	ANULADA
AGENTE DE SERVIÇOS HOSPITALARES	10	MANTIDA
AGENTE DE SERVIÇOS HOSPITALARES	11	MANTIDA
AGENTE DE SERVIÇOS HOSPITALARES	12	MANTIDA
AGENTE DE SERVIÇOS HOSPITALARES	13	MANTIDA
AGENTE DE SERVIÇOS HOSPITALARES	14	MANTIDA
AGENTE DE SERVIÇOS HOSPITALARES	15	MANTIDA
AGENTE DE SERVIÇOS HOSPITALARES	16	MANTIDA
AGENTE DE SERVIÇOS HOSPITALARES	17	MANTIDA
AGENTE DE SERVIÇOS HOSPITALARES	18	MANTIDA
AGENTE DE SERVIÇOS HOSPITALARES	19	MANTIDA
AGENTE DE SERVIÇOS HOSPITALARES	20	MANTIDA
AGENTE DE SERVIÇOS HOSPITALARES	21	MANTIDA
AGENTE DE SERVIÇOS HOSPITALARES	22	MANTIDA
AGENTE DE SERVIÇOS HOSPITALARES	23	MANTIDA
AGENTE DE SERVIÇOS HOSPITALARES	24	MANTIDA
AGENTE DE SERVIÇOS HOSPITALARES	25	MANTIDA
AGENTE DE SERVIÇOS HOSPITALARES	26	MANTIDA
AGENTE DE SERVIÇOS HOSPITALARES	27	MANTIDA
AGENTE DE SERVIÇOS HOSPITALARES	28	MANTIDA
AGENTE DE SERVIÇOS HOSPITALARES	29	MANTIDA
AGENTE DE SERVIÇOS HOSPITALARES	30	MANTIDA
AGENTE DE SERVIÇOS HOSPITALARES	31	MANTIDA
AGENTE DE SERVIÇOS HOSPITALARES	32	MANTIDA
AGENTE DE SERVIÇOS HOSPITALARES	33	MANTIDA
AGENTE DE SERVIÇOS HOSPITALARES	34	MANTIDA
AGENTE DE SERVIÇOS HOSPITALARES	35	MANTIDA
AGENTE DE SERVIÇOS HOSPITALARES	39	MANTIDA
AGENTE DE SERVIÇOS HOSPITALARES	60	GABARITO ALTERADO
COSTUREIRO	9	ANULADA
COSTUREIRO	41	MANTIDA
COSTUREIRO	44	MANTIDA
TÉCNICO DE ENFERMAGEM	1	MANTIDA
TÉCNICO DE ENFERMAGEM	4	MANTIDA
TÉCNICO DE ENFERMAGEM	9	ANULADA
TÉCNICO DE ENFERMAGEM	12	MANTIDA
TÉCNICO DE ENFERMAGEM	13	MANTIDA

CARGO	NÚMERO QUESTÃO	RESULTADO RECURSO CONTRA QUESTÃO
TÉCNICO DE ENFERMAGEM	14	MANTIDA
TÉCNICO DE ENFERMAGEM	17	MANTIDA
TÉCNICO DE ENFERMAGEM	18	MANTIDA
TÉCNICO DE ENFERMAGEM	19	MANTIDA
TÉCNICO DE ENFERMAGEM	20	MANTIDA
TÉCNICO DE ENFERMAGEM	22	MANTIDA
TÉCNICO DE ENFERMAGEM	23	MANTIDA
TÉCNICO DE ENFERMAGEM	25	MANTIDA
TÉCNICO DE ENFERMAGEM	27	MANTIDA
TÉCNICO DE ENFERMAGEM	29	MANTIDA
TÉCNICO DE ENFERMAGEM	31	MANTIDA
TÉCNICO DE ENFERMAGEM	33	MANTIDA
TÉCNICO DE ENFERMAGEM	34	MANTIDA
TÉCNICO DE ENFERMAGEM	35	MANTIDA
TÉCNICO DE ENFERMAGEM	37	MANTIDA
TÉCNICO DE ENFERMAGEM	38	MANTIDA
TÉCNICO DE ENFERMAGEM	40	MANTIDA
TÉCNICO DE ENFERMAGEM	41	ANULADA
TÉCNICO DE ENFERMAGEM	43	MANTIDA
TÉCNICO DE ENFERMAGEM	45	MANTIDA
TÉCNICO DE ENFERMAGEM	46	MANTIDA
TÉCNICO DE ENFERMAGEM	49	MANTIDA
TÉCNICO DE ENFERMAGEM	52	MANTIDA
TÉCNICO DE ENFERMAGEM	53	MANTIDA
TÉCNICO DE ENFERMAGEM	55	MANTIDA
TÉCNICO DE ENFERMAGEM	58	MANTIDA
TÉCNICO DE ENFERMAGEM	60	MANTIDA
TÉCNICO EM RADIOLOGIA	4	MANTIDA
TÉCNICO EM RADIOLOGIA	9	ANULADA
TÉCNICO EM RADIOLOGIA	12	MANTIDA
TÉCNICO EM RADIOLOGIA	14	MANTIDA
TÉCNICO EM RADIOLOGIA	33	MANTIDA
TÉCNICO EM RADIOLOGIA	34	MANTIDA
TÉCNICO EM RADIOLOGIA	40	MANTIDA
TÉCNICO EM RADIOLOGIA	41	MANTIDA
TÉCNICO EM RADIOLOGIA	45	MANTIDA
TÉCNICO EM RADIOLOGIA	47	MANTIDA
TÉCNICO EM RADIOLOGIA	48	MANTIDA
TÉCNICO EM RADIOLOGIA	50	MANTIDA
TÉCNICO EM RADIOLOGIA	52	ANULADA
TÉCNICO EM RADIOLOGIA	54	MANTIDA
TÉCNICO EM RADIOLOGIA	59	MANTIDA
TÉCNICO EM RADIOLOGIA	60	MANTIDA
TÉCNICO DE LABORATÓRIO	9	ANULADA

**ANEXO II AO EDITAL n. 10/2024 – SAD/SES/FUNSAU/TÉCNICO/MÉDIO/2024
CONCURSO PÚBLICO DE PROVAS PARA INGRESSO NA FUNDAÇÃO DE SERVIÇOS DE SAÚDE DO
ESTADO DE MATO GROSSO DO SUL – SAD/SES/FUNSAU/TÉCNICO/MÉDIO/2024**

GABARITO DEFINITIVO

AGENTE CONDUTOR DE VEÍCULOS									
01: A	02: E	03: E	04: A	05: D	06: C	07: A	08: D	09: X	10: B
11: A	12: E	13: D	14: A	15: C	16: B	17: C	18: B	19: D	20: E
21: C	22: E	23: C	24: E	25: E	26: A	27: E	28: D	29: C	30: C
31: E	32: D	33: C	34: C	35: D	36: C	37: E	38: A	39: E	40: B
41: D	42: A	43: B	44: E	45: C	46: B	47: D	48: E	49: C	50: A
51: D	52: C	53: E	54: A	55: C	56: A	57: E	58: B	59: D	60: E

AGENTE DE FARMÁCIA									
01: A	02: E	03: E	04: A	05: D	06: C	07: A	08: D	09: X	10: B
11: A	12: E	13: D	14: A	15: C	16: B	17: C	18: B	19: D	20: E
21: C	22: E	23: C	24: E	25: E	26: A	27: E	28: D	29: C	30: C
31: E	32: D	33: C	34: C	35: D	36: D	37: A	38: C	39: D	40: E
41: A	42: C	43: X	44: E	45: D	46: D	47: B	48: C	49: A	50: A
51: B	52: B	53: E	54: B	55: E	56: E	57: E	58: B	59: E	60: A

AGENTE DE SERVIÇOS HOSPITALARES									
01: A	02: E	03: E	04: A	05: D	06: C	07: A	08: D	09: X	10: B
11: A	12: E	13: D	14: A	15: C	16: B	17: C	18: B	19: D	20: E
21: C	22: E	23: C	24: E	25: E	26: A	27: E	28: D	29: C	30: C
31: E	32: D	33: C	34: C	35: D	36: D	37: C	38: D	39: E	40: B
41: E	42: A	43: D	44: E	45: C	46: B	47: A	48: B	49: C	50: B
51: A	52: E	53: B	54: C	55: B	56: D	57: A	58: D	59: C	60: B

COSTUREIRO									
01: A	02: E	03: E	04: A	05: D	06: C	07: A	08: D	09: X	10: B
11: A	12: E	13: D	14: A	15: C	16: B	17: C	18: B	19: D	20: E
21: C	22: E	23: C	24: E	25: E	26: A	27: E	28: D	29: C	30: C
31: E	32: D	33: C	34: C	35: D	36: D	37: C	38: E	39: B	40: B
41: D	42: A	43: C	44: E	45: C	46: A	47: E	48: C	49: B	50: A
51: D	52: E	53: A	54: C	55: A	56: E	57: A	58: B	59: A	60: E

TÉCNICO DE ENFERMAGEM									
01: A	02: E	03: E	04: A	05: D	06: C	07: A	08: D	09: X	10: B
11: A	12: E	13: D	14: A	15: C	16: B	17: C	18: B	19: D	20: E
21: C	22: E	23: C	24: E	25: E	26: A	27: E	28: D	29: C	30: C
31: E	32: D	33: C	34: C	35: D	36: D	37: B	38: C	39: E	40: C
41: X	42: A	43: C	44: C	45: D	46: C	47: D	48: A	49: B	50: D

51: E	52: C	53: C	54: D	55: E	56: A	57: D	58: E	59: D	60: E
-------	-------	-------	-------	-------	-------	-------	-------	-------	-------

TÉCNICO DE LABORATÓRIO									
01: A	02: E	03: E	04: A	05: D	06: C	07: A	08: D	09: X	10: B
11: A	12: E	13: D	14: A	15: C	16: B	17: C	18: B	19: D	20: E
21: C	22: E	23: C	24: E	25: E	26: A	27: E	28: D	29: C	30: C
31: E	32: D	33: C	34: C	35: D	36: B	37: C	38: B	39: C	40: D
41: D	42: A	43: E	44: D	45: C	46: A	47: E	48: A	49: C	50: D
51: D	52: B	53: E	54: A	55: B	56: D	57: A	58: B	59: C	60: B

TÉCNICO EM RADIOLOGIA									
01: A	02: E	03: E	04: A	05: D	06: C	07: A	08: D	09: X	10: B
11: A	12: E	13: D	14: A	15: C	16: B	17: C	18: B	19: D	20: E
21: C	22: E	23: C	24: E	25: E	26: A	27: E	28: D	29: C	30: C
31: E	32: D	33: C	34: C	35: D	36: E	37: D	38: A	39: C	40: B
41: A	42: D	43: C	44: B	45: E	46: B	47: C	48: C	49: A	50: E
51: A	52: X	53: A	54: C	55: B	56: E	57: A	58: C	59: D	60: E

X = QUESTÃO ANULADA

EDITAL n. 11/2024 - SAD/SES/FUNSAU/TÉCNICO/MÉDIO/2024
CONCURSO PÚBLICO DE PROVAS PARA INGRESSO NA FUNDAÇÃO DE SERVIÇOS DE SAÚDE DO
ESTADO DE MATO GROSSO DO SUL – SAD/SES/FUNSAU/TÉCNICO/MÉDIO/2024

O SECRETÁRIO DE ESTADO DE ADMINISTRAÇÃO, o SECRETÁRIO DE ESTADO DE SAÚDE, e a DIRETORA-PRESIDENTE DA FUNDAÇÃO SERVIÇOS DE SAÚDE DE MATO GROSSO DO SUL, no uso de suas atribuições legais e tendo em vista o disposto no Edital n. 1/2024 – SAD/SES/FUNSAU/TÉCNICO/MÉDIO/2024, de 1º de fevereiro de 2024, torna público para conhecimento dos interessados, o resultado preliminar da Prova Escrita Objetiva, contendo a relação nominal de todos os candidatos, em ordem alfabética, acompanhado da respectiva pontuação obtida e da situação do candidato na Fase I, expressa pelas palavras “aprovado”, “reprovado”, “ausente” e “eliminado”, conforme relação constante no Anexo Único deste Edital, consoante as seguintes disposições:

- O candidato poderá consultar individualmente sua Folha de Respostas no link <https://selecon-mt.selecao.net.br/informacoes/16/>, bem como o seu desempenho na Prova Objetiva através do link <https://selecon-mt.selecao.net.br/informacoes/16/>, disponíveis no endereço eletrônico www.selecon.org.br por até 60 (sessenta) dias, a contar da data de publicação deste edital.
- O candidato poderá interpor recurso quanto ao resultado preliminar da Prova Escrita Objetiva, por desconformidade da marcação do gabarito com o resultado preliminar apresentado, e deverá ser protocolado em formulário próprio, disponível no endereço eletrônico www.selecon.org.br, no período compreendido entre o dia 21 de maio e as 23 horas e 59 minutos do dia 22 de maio de 2024, de acordo com o horário oficial de Mato Grosso do Sul/MS.
 - Após as 23 horas e 59 minutos do dia 22 de maio de 2024, o sistema de interposição de recursos será fechado, ficando o candidato, a partir desse horário, impossibilitado de apresentar eventuais recursos contra o resultado preliminar da Prova Escrita Objetiva.
- Os recursos não terão efeito suspensivo e não alterarão o cronograma de realização das demais atividades do Concurso Público.

CAMPO GRANDE-MS, 20 DE MAIO DE 2024.

FREDERICO FELINI
Secretário de Estado de Administração

MAURÍCIO SIMÕES
Secretário de Estado de Saúde

MARIELLE ALVES CORRÊA ESGALHA
Diretora-Presidente da Fundação Serviços de Saúde
de Mato Grosso do Sul

**ANEXO ÚNICO AO EDITAL n. 11/2024 – SAD/SES/FUNSAU/TÉCNICO/MÉDIO/2024
CONCURSO PÚBLICO DE PROVAS PARA INGRESSO NA FUNDAÇÃO DE SERVIÇOS DE SAÚDE DO
ESTADO DE MATO GROSSO DO SUL – SAD/SES/FUNSAU/TÉCNICO/MÉDIO/2024**

RESULTADO DA FASE I – PROVA ESCRITA OBJETIVA

Língua Portuguesa= LP (Peso 1) / Noções de Informática= NI (Peso 1) / Conhecimento sobre Saúde Pública= CSP (Peso 1) / Conhecimentos Específicos= CE (Peso 2)

INSCRIÇÃO	NOME	CARGO	LP	NI	CSP	CE	NOTA OBJETIVA	RESULTADO
160003616	ALESSANDRA FERNANDES TORRES	Costureiro	-	-	-	-	-	Ausente
160000238	ANA CAROLINA SOUSA ARAUJO	Costureiro	6	4	4	26	40	Reprovado
160008529	CRISTIANE PAEZ	Costureiro	4	3	3	18	28	Reprovado
160003889	DAYANA CARLA SOUSA PURCENA	Costureiro	7	8	2	28	45	Reprovado
160001590	DELVITA PEREIRA DOS SANTOS	Costureiro	5	3	2	18	28	Reprovado
160008787	EDIANE DE CARVALHO SIQUEIRA	Costureiro	3	4	0	22	29	Reprovado
160003099	ELAINE DA SILVA MASSI NUNES	Costureiro	4	2	3	22	31	Reprovado
160006444	ELIANE DA COSTA ATAIDE	Costureiro	5	7	0	30	42	Reprovado
160005668	ELIANE LOPES RODRIGUES MATOS	Costureiro	7	5	3	18	33	Reprovado
160002980	FABIOLA BRUNETTO FRANCA	Costureiro	-	-	-	-	-	Ausente
160003526	FERNANDA DE ALMEIDA SANTANA FIALHO	Costureiro	4	5	3	30	42	Reprovado
160007660	GISELLE FERREIRA DOS SANTOS SILVA	Costureiro	6	4	4	18	32	Reprovado
160004772	HELOISA DA SILVA DE OLIVEIRA RODRIGUES	Costureiro	6	6	2	22	36	Reprovado
160004890	JAQUELINE MOTA WUNDERLICH BOZ	Costureiro	4	6	2	22	34	Reprovado
160008521	JOAO BATISTA OLIVEIRA RAMIRES	Costureiro	5	6	2	16	29	Reprovado
160001945	JOELMA SOUZA	Costureiro	-	-	-	-	-	Ausente
160008522	JULIA MARIA VIDOTO MARQUES	Costureiro	7	7	4	30	48	Reprovado
160005087	KELY REGINA SOARES MACIEL	Costureiro	7	6	7	20	40	Reprovado
160002039	LUCIANA DE PAULO RODRIGUES	Costureiro	-	-	-	-	-	Ausente
160005541	MARGARIDA MATIAS DA SILVA	Costureiro	3	1	7	18	29	Reprovado
160007109	MARIA DA PENHA FERNANDES PATEZ	Costureiro	6	4	0	32	42	Reprovado
160004814	MARIA LUCILENE DA SILVA	Costureiro	6	6	3	26	41	Reprovado
160002160	MARILENE SOARES POQUIVIQUI	Costureiro	2	2	2	12	18	Reprovado
160004535	MARIZETE FARIAS DE SOUZA	Costureiro	-	-	-	-	-	Ausente
160003091	MATILDE DOS SANTOS SERAFIM DA SILVA	Costureiro	5	3	0	16	24	Reprovado
160007638	NILZA ANDRADE DO NASCIMENTO	Costureiro	5	4	7	20	36	Reprovado
160003241	ODILEIA MENDES RABERO DA CRUZ	Costureiro	9	0	3	24	36	Reprovado
160008939	PATRICIA CRISTINA REGOS PIRES	Costureiro	-	-	-	-	-	Ausente
160004151	RAFAEL FERNANDES DO CARMO	Costureiro	5	1	5	16	27	Reprovado
160002555	RODRIGO SATIRO DA SILVA	Costureiro	-	-	-	-	-	Ausente
160000583	SANDNEIA FRANCISCA DE MELO	Costureiro	8	5	1	30	44	Reprovado
160002757	SILVIA MARIA DE OLIVEIRA	Costureiro	8	3	6	24	41	Reprovado
160003161	TELMA CRISTINA MARTINS FERREIRA	Costureiro	7	4	4	18	33	Reprovado
160001574	VANAIR DOS SANTOS MIRANDA SILVA	Costureiro	4	6	4	32	46	Reprovado

INSCRIÇÃO	NOME	CARGO	LP	NI	CSP	CE	NOTA OBJETIVA	RESULTADO
160008689	VANESSA DE MATOS ROMERO	Costureiro	-	-	-	-	-	Ausente
160003865	WALCIR ANTONIO BARBOSA JUNIOR	Costureiro	-	-	-	-	-	Ausente
160000167	ZILDA DIAS PIRES FIRMO	Costureiro	4	2	1	20	27	Reprovado
160006706	ZILMA FLAUZINO DOMINGUES ALVES	Costureiro	6	2	4	30	42	Reprovado

INSCRIÇÃO	NOME	CARGO	LP	NI	CSP	CE	NOTA OBJETIVA	RESULTADO
160007678	ADELMO APARECIDO DA SILVA	Agente Condutor de Veículos	6	5	3	28	42	Reprovado
160003468	ADELSON CASSIANO PEREIRA SILVA	Agente Condutor de Veículos	8	7	5	30	50	Reprovado
160000342	ADEMAR AMARAL FILHO	Agente Condutor de Veículos	7	4	4	26	41	Reprovado
160004104	ADEMAR DA SILVA NASCIMENTO	Agente Condutor de Veículos	5	3	6	24	38	Reprovado
160002258	ADEMAR FERREIRA FORTUNATO	Agente Condutor de Veículos	4	5	3	20	32	Reprovado
160008697	ADEMIR DA SILVA FREITAS	Agente Condutor de Veículos	4	6	1	22	33	Reprovado
160002605	ADEMIR FERREIRA DA SILVA	Agente Condutor de Veículos	9	3	3	30	45	Reprovado
160001579	ADENIR BENITEZ	Agente Condutor de Veículos	6	1	2	24	33	Reprovado
160008444	ADMILSON GOMES COELHO	Agente Condutor de Veículos	7	5	4	28	44	Reprovado
160001845	ADRIANO BENITES PENHA	Agente Condutor de Veículos	2	2	5	8	17	Reprovado
160000122	ADRIANO CORREA DA SILVA	Agente Condutor de Veículos	7	5	5	26	43	Reprovado
160001340	ADRIANO PEREIRA MARTINS	Agente Condutor de Veículos	1	3	1	4	9	Reprovado
160006995	ADRIANO ROMAN LARANGEIRA	Agente Condutor de Veículos	7	3	2	22	34	Reprovado
160006109	ADROALDO MAGNO SCHLOTEFELDT	Agente Condutor de Veículos	-	-	-	-	-	Ausente
160006974	AFRANIO SIMAO KASSAOKA DE LIMA	Agente Condutor de Veículos	1	4	2	6	13	Reprovado
160008647	AILTON GOMES EUFRASIO LUNA	Agente Condutor de Veículos	-	-	-	-	-	Ausente
160008289	ALAN BATISTA MARTINS	Agente Condutor de Veículos	6	6	2	26	40	Reprovado
160005798	ALAN SILVA DE SOUZA	Agente Condutor de Veículos	6	7	4	26	43	Reprovado
160008775	ALCINDO GIMENEZ FONSECA	Agente Condutor de Veículos	-	-	-	-	-	Ausente
160006703	ALDAIR JOSE PEREIRA	Agente Condutor de Veículos	1	5	5	4	15	Reprovado
160008116	ALEX GEBERSON BARBOSA DOS SANTOS	Agente Condutor de Veículos	6	5	3	32	46	Reprovado
160006395	ALEX JHONNY DOS SANTOS ZEBALLOS	Agente Condutor de Veículos	4	5	3	28	40	Reprovado
160006224	ALEX SALVATIERRA DE SOUZA	Agente Condutor de Veículos	-	-	-	-	-	Ausente
160001491	ALEX SANDRO DA SILVA TOOME	Agente Condutor de Veículos	7	9	6	40	62	Aprovado
160000580	ALEX SANDRO DE LIMA WINK	Agente Condutor de Veículos	6	6	4	20	36	Reprovado
160001391	ALEXSANDRO ROBERTO GROLLI	Agente Condutor de Veículos	6	4	2	22	34	Reprovado
160005241	ALEXSANDRO SOARES DOS SANTOS	Agente Condutor de Veículos	5	0	3	26	34	Reprovado
160004053	ALFRANIO AJALA ARTIGAS	Agente Condutor de Veículos	4	2	2	24	32	Reprovado
160001199	ALINE SOUZA MACHADO	Agente Condutor de Veículos	-	-	-	-	-	Ausente

INSCRIÇÃO	NOME	CARGO	LP	NI	CSP	CE	NOTA OBJETIVA	RESULTADO
160007372	ALINE TATIANE DA SILVA OLIVEIRA	Agente Condutor de Veículos	6	3	6	26	41	Reprovado
160008892	ALLAN QUEIROZ ARISTIMUNHA	Agente Condutor de Veículos	1	2	1	6	10	Reprovado
160000871	ALMIR DA SILVA COSTA	Agente Condutor de Veículos	4	5	3	28	40	Reprovado
160003634	ALVARO ANDRE DE SOUZA SALDANHA	Agente Condutor de Veículos	6	7	2	24	39	Reprovado
160008049	AMERICO LIMA XIMENES	Agente Condutor de Veículos	3	3	4	20	30	Reprovado
160002100	ANDERSON ALVES DE OLIVEIRA SANTOS	Agente Condutor de Veículos	-	-	-	-	-	Ausente
160004415	ANDERSON DE OLIVEIRA	Agente Condutor de Veículos	6	4	2	24	36	Reprovado
160003789	ANDERSON FRANCA RODRIGUES	Agente Condutor de Veículos	7	6	3	38	54	Aprovado
160006945	ANDERSON GOMES DO AMARAL	Agente Condutor de Veículos	7	7	4	42	60	Aprovado
160000347	ANDRE CANDIDO DE LIMA	Agente Condutor de Veículos	8	2	4	30	44	Reprovado
160007121	ANDRE DA SILVA LIMA	Agente Condutor de Veículos	-	-	-	-	-	Ausente
160001414	ANDRE FERNANDES	Agente Condutor de Veículos	6	3	5	28	42	Reprovado
160001566	ANDRE MURILLO COSTA ALMEIDA	Agente Condutor de Veículos	7	6	4	26	43	Reprovado
160008204	ANDREIA LEANDRO DA SILVA	Agente Condutor de Veículos	5	5	4	22	36	Reprovado
160002447	ANTONIA BATISTA DE OLIVEIRA	Agente Condutor de Veículos	7	5	4	10	26	Reprovado
160001791	ANTONIO BENITES	Agente Condutor de Veículos	-	-	-	-	-	Ausente
160005521	ANTONIO CLAUDIO SPONTONI	Agente Condutor de Veículos	7	3	3	22	35	Reprovado
160005531	ANTONIO DE OLIVEIRA MARQUES	Agente Condutor de Veículos	6	2	1	18	27	Reprovado
160000469	ANTONIO OLIVEIRA DE SOUZA	Agente Condutor de Veículos	4	4	3	16	27	Reprovado
160004536	APARECIDA CARLA CAMPOS MAGALHAES	Agente Condutor de Veículos	5	4	3	22	34	Reprovado
160004567	AQUILES NEVES DE MEDEIROS	Agente Condutor de Veículos	4	6	3	22	35	Reprovado
160007637	ARIELA FERNANDES DE MORAES SANTOS	Agente Condutor de Veículos	-	-	-	-	-	Ausente
160006853	ARILDO RICARDO MIRANDA	Agente Condutor de Veículos	5	1	0	30	36	Reprovado
160004075	ARTHUR APARECIDO COTRIN MARINHO	Agente Condutor de Veículos	-	-	-	-	-	Ausente
160003535	ARTHUR VICENTE SIQUEIRA RAMIRES	Agente Condutor de Veículos	1	6	3	10	20	Reprovado
160008893	ARY FIRMINO DA SILVA	Agente Condutor de Veículos	5	7	0	26	38	Reprovado
160006503	AVENOR MARCIO DA SILVA	Agente Condutor de Veículos	5	3	4	30	42	Reprovado
160007654	BRUNO FERREIRA PINHEIRO	Agente Condutor de Veículos	8	4	2	30	44	Reprovado
160001867	CAIQUE VIEIRA ROSA	Agente Condutor de Veículos	4	2	3	20	29	Reprovado
160000950	CARLOS ALBERTO LIMA DOS SANTOS JUNIOR	Agente Condutor de Veículos	7	6	2	24	39	Reprovado
160007489	CARLOS EDUARDO BARRIOS	Agente Condutor de Veículos	6	6	3	30	45	Reprovado
160000049	CARLOS EDUARDO VILALBA LOPES	Agente Condutor de Veículos	3	6	5	26	40	Reprovado
160007979	CARLOS HENRIQUE DELGADOO GUDI	Agente Condutor de Veículos	6	4	7	20	37	Reprovado
160007026	CARLOS LUCIANO ALVES DO ROSARIO	Agente Condutor de Veículos	6	3	3	22	34	Reprovado
160003170	CAROLINE DO AMARAL EVANGELISTA	Agente Condutor de Veículos	-	-	-	-	-	Ausente

INSCRIÇÃO	NOME	CARGO	LP	NI	CSP	CE	NOTA OBJETIVA	RESULTADO
160001935	CASSIUS DE CARVALHO CUNHA	Agente Condutor de Veículos	2	4	3	4	13	Reprovado
160004250	CELSO ALVES PEREIRA	Agente Condutor de Veículos	6	3	0	26	35	Reprovado
160008202	CELSO CARLOS FELIPE FILHO	Agente Condutor de Veículos	7	3	4	28	42	Reprovado
160005874	CELSO DA SILVA BERNARDES	Agente Condutor de Veículos	4	6	0	22	32	Reprovado
160001345	CESAR ISSAO MASSAGO	Agente Condutor de Veículos	7	6	2	30	45	Reprovado
160001496	CIELTON VIEIRA DE PAULA	Agente Condutor de Veículos	7	4	2	20	33	Reprovado
160003416	CIONE COSTA DA SILVA	Agente Condutor de Veículos	3	4	1	12	20	Reprovado
160008561	CLAUDECIR CURTO DE SOUZA	Agente Condutor de Veículos	5	5	2	18	30	Reprovado
160008962	CLAUDEMIR DOS SANTOS	Agente Condutor de Veículos	3	5	3	24	35	Reprovado
160006547	CLAUDIA VANESA MENEZES DE LIMA	Agente Condutor de Veículos	3	3	1	14	21	Reprovado
160003684	CLAUDINEI BOSCO DA SILVA	Agente Condutor de Veículos	4	5	2	16	27	Reprovado
160004753	CLAUDINEI MATIAS DE SOUZA	Agente Condutor de Veículos	4	4	3	16	27	Reprovado
160005142	CLAUDIO JOSE DE FREITAS JUNIOR	Agente Condutor de Veículos	1	3	3	8	15	Reprovado
160001894	CLAUDIO LEANDRO SANTOS DA SILVA	Agente Condutor de Veículos	-	-	-	-	-	Ausente
160001347	CLAUDIOMAR RODRIGUES OLIVEIRA	Agente Condutor de Veículos	5	8	1	16	30	Reprovado
160005308	CLAUDIR BATISTA GEDRO	Agente Condutor de Veículos	5	7	1	22	35	Reprovado
160008577	CLEBER AUGUSTO PEREIRA	Agente Condutor de Veículos	7	3	2	36	48	Reprovado
160002316	CLEBER OLIVAS DE CAMPOS	Agente Condutor de Veículos	-	-	-	-	-	Ausente
160005590	CLEDISON MACIEL TAVARES	Agente Condutor de Veículos	1	4	2	4	11	Reprovado
160007845	CLEITON EDIR FERREIRA DUARTE	Agente Condutor de Veículos	3	5	4	24	36	Reprovado
160002204	CLEITON NUNES DAMASCENO	Agente Condutor de Veículos	1	2	3	6	12	Reprovado
160007162	CLEITON REIS BATISTA	Agente Condutor de Veículos	2	1	3	6	12	Reprovado
160008247	CLEITON WILLMER GONCALVES	Agente Condutor de Veículos	-	-	-	-	-	Ausente
160005777	CLENILDO LIMEIRA PENAVES	Agente Condutor de Veículos	8	3	1	34	46	Reprovado
160007943	CLEOMIR CANDELARIO	Agente Condutor de Veículos	2	1	2	8	13	Reprovado
160008510	CLEYTON CASSIANO RIBEIRO RODRIGUES	Agente Condutor de Veículos	-	-	-	-	-	Ausente
160006200	CLODOALDO JUSTINO DA SILVA	Agente Condutor de Veículos	5	6	5	26	42	Reprovado
160005415	CONNOR ROBERTO ALMEIDA E SILVA	Agente Condutor de Veículos	6	5	1	28	40	Reprovado
160008305	CREMILSON CEZARIO NEPOMUCENO	Agente Condutor de Veículos	4	0	1	20	25	Reprovado
160001133	CRISTIAN ARRUDA DOS SANTOS	Agente Condutor de Veículos	6	5	2	28	41	Reprovado
160006341	CRISTIANO DA SILVA FREITAS	Agente Condutor de Veículos	6	5	0	28	39	Reprovado
160004644	CRISTIANO PRADO CINTRA	Agente Condutor de Veículos	4	5	3	30	42	Reprovado
160004943	DAGMAR CARLOS OLIVEIRA DE REZENDE	Agente Condutor de Veículos	7	2	1	26	36	Reprovado
160004314	DANIEL GONCALVES DIAS JUNIOR	Agente Condutor de Veículos	7	4	3	30	44	Reprovado
160008555	DANIEL PIO DA SILVA	Agente Condutor de Veículos	5	5	2	16	28	Reprovado

INSCRIÇÃO	NOME	CARGO	LP	NI	CSP	CE	NOTA OBJETIVA	RESULTADO
160002730	DANILO MACEDO OLIVEIRA	Agente Condutor de Veículos	6	3	2	18	29	Reprovado
160000426	DANNY WILLIAM ARAUJO BRAGA	Agente Condutor de Veículos	-	-	-	-	-	Ausente
160008876	DARIO NÓBREGA MARTINS DE LARA	Agente Condutor de Veículos	5	3	3	16	27	Reprovado
160005792	DAVI DE SOUZA MARTINS	Agente Condutor de Veículos	4	5	5	34	48	Reprovado
160002551	DAVYD JACOMO BARCELOS	Agente Condutor de Veículos	2	3	4	8	17	Reprovado
160006454	DENERCKEBER DUARTE ELIAS	Agente Condutor de Veículos	-	-	-	-	-	Ausente
160002853	DENYS HENRIQUE DE SOUZA	Agente Condutor de Veículos	7	5	4	24	40	Reprovado
160008811	DENYS WILLYAN SORETO	Agente Condutor de Veículos	7	7	3	42	59	Aprovado
160008319	DEOCLECIANO RATIER DIAS DE SA	Agente Condutor de Veículos	8	5	2	28	43	Reprovado
160007383	DIEGO ANTONIO FRANCO BARRETO	Agente Condutor de Veículos	1	2	6	6	15	Reprovado
160003830	DIEGO FELIPE ALVES BARROS	Agente Condutor de Veículos	6	5	3	18	32	Reprovado
160006578	DIEGO FERREIRA XAVIER	Agente Condutor de Veículos	-	-	-	-	-	Ausente
160003056	DIEGO HUMBERTO BRAGA ZILLE	Agente Condutor de Veículos	-	-	-	-	-	Ausente
160007475	DIEGO NASCIMENTO HERNANDES	Agente Condutor de Veículos	7	4	5	24	40	Reprovado
160001764	DIOGENES IDELFONSO DE OLIVEIRA GODOI	Agente Condutor de Veículos	-	-	-	-	-	Ausente
160006662	DIOGENES JOSE BATISTA FILHO	Agente Condutor de Veículos	7	7	3	30	47	Reprovado
160005924	DIOGO BARROS E SILVA	Agente Condutor de Veículos	4	5	2	18	29	Reprovado
160008111	DIOGO BRUNO SODRE SANTOS	Agente Condutor de Veículos	6	8	4	20	38	Reprovado
160008741	DORIVAL SALVADOR	Agente Condutor de Veículos	5	3	4	26	38	Reprovado
160006105	DORIVALDO FERNANDES CAVALCANTE	Agente Condutor de Veículos	3	5	5	26	39	Reprovado
160008348	DOUGLAS ALBUQUERQUE QUELHO PEREIRA	Agente Condutor de Veículos	-	-	-	-	-	Ausente
160002363	DOUGLAS DE ANDRADE	Agente Condutor de Veículos	5	6	2	22	35	Reprovado
160008314	DOUGLAS MARTINS DA SILVA	Agente Condutor de Veículos	6	4	4	28	42	Reprovado
160005238	DOUGLAS RODRIGUES MARTINS	Agente Condutor de Veículos	6	4	1	24	35	Reprovado
160004266	EBER MIRANDA BUENO	Agente Condutor de Veículos	7	5	3	20	35	Reprovado
160007561	EDEIR HENRIQUE OLIVEIRA NUNES	Agente Condutor de Veículos	6	6	3	22	37	Reprovado
160008858	EDEMILSON MENEZES VICENTE	Agente Condutor de Veículos	-	-	-	-	-	Ausente
160001387	EDER DE SOUZA DA SILVA	Agente Condutor de Veículos	6	8	2	24	40	Reprovado
160000963	EDER LUIZ LUCIANO DOS SANTOS MOTA	Agente Condutor de Veículos	-	-	-	-	-	Ausente
160003743	EDEVANE DE OLIVEIRA ANDRADE	Agente Condutor de Veículos	6	4	2	20	32	Reprovado
160003392	EDIMILSON DE SOUZA LOPES	Agente Condutor de Veículos	8	8	3	28	47	Reprovado
160001379	EDINARA DOS SANTOS REZENDE DINIZ	Agente Condutor de Veículos	7	3	5	18	33	Reprovado
160007298	EDINEI ALBUQUERQUE ROMERO	Agente Condutor de Veículos	6	2	3	20	31	Reprovado
160004279	EDMAR PEREIRA DA SILVA	Agente Condutor de Veículos	6	5	3	20	34	Reprovado
160002966	EDMAURO ALVES DE MELO	Agente Condutor de Veículos	6	7	5	24	42	Reprovado

INSCRIÇÃO	NOME	CARGO	LP	NI	CSP	CE	NOTA OBJETIVA	RESULTADO
160006082	EDMILSON FERREIRA LIMA	Agente Condutor de Veículos	7	5	2	22	36	Reprovado
160007646	EDNO CAMPAGNUCCI SOBRINHO	Agente Condutor de Veículos	4	5	4	22	35	Reprovado
160001753	EDSON CONSTANTE	Agente Condutor de Veículos	-	-	-	-	-	Ausente
160000794	EDSON RODRIGUES DE OLIVEIRA	Agente Condutor de Veículos	6	3	2	24	35	Reprovado
160003287	EDUARDO RIOS FALCAO	Agente Condutor de Veículos	5	7	2	26	40	Reprovado
160006572	ELIAS BARROS PENHA	Agente Condutor de Veículos	-	-	-	-	-	Ausente
160007490	ELIAS FLAUSINO BARBOSA	Agente Condutor de Veículos	2	1	3	8	14	Reprovado
160007067	ELIEL FRANCO	Agente Condutor de Veículos	4	3	5	18	30	Reprovado
160007460	ELIEU DA SILVA VAZ	Agente Condutor de Veículos	-	-	-	-	-	Ausente
160003732	ELISIO AJALA FILHO	Agente Condutor de Veículos	6	4	2	30	42	Reprovado
160002719	ELSON DE OLIVEIRA	Agente Condutor de Veículos	4	6	2	16	28	Reprovado
160004773	ELTON SEBASTIAO ALMEIDA DE SOUZA	Agente Condutor de Veículos	7	6	5	30	48	Reprovado
160005675	ELTON SILVA COSTA	Agente Condutor de Veículos	6	3	1	34	44	Reprovado
160000831	ELTON SOARES RIBEIRO	Agente Condutor de Veículos	-	-	-	-	-	Ausente
160005520	ELVIO BONILHA VALLIERI	Agente Condutor de Veículos	8	5	2	20	35	Reprovado
160003435	EMANUEL CRISTIANO VIEIRA DOS SANTOS	Agente Condutor de Veículos	-	-	-	-	-	Ausente
160000525	EMERSOM DA SILVA SANTOS	Agente Condutor de Veículos	7	8	2	24	41	Reprovado
160000775	EMERSON RIBAS	Agente Condutor de Veículos	4	1	2	30	37	Reprovado
160006184	EMERSON RODRIGUES BALBUENA	Agente Condutor de Veículos	8	4	2	24	38	Reprovado
160008660	ENOQUE JOSE VIEIRA	Agente Condutor de Veículos	4	3	2	20	29	Reprovado
160002892	ERIC FERNANDES LIMA	Agente Condutor de Veículos	8	6	3	26	43	Reprovado
160004248	ERISVALDO PEREIRA DE LIMA	Agente Condutor de Veículos	-	-	-	-	-	Ausente
160007690	EUGENIO ESPINOLA NETO	Agente Condutor de Veículos	5	6	1	8	20	Reprovado
160001797	EVERALDO DOS SANTOS	Agente Condutor de Veículos	7	5	4	40	56	Aprovado
160006268	EVERALDO SILAS DOMINGUES CABRAL	Agente Condutor de Veículos	5	6	3	22	36	Reprovado
160006686	EVERALDO VARANIS DE LIMA	Agente Condutor de Veículos	5	6	1	26	38	Reprovado
160000760	EVERSON WILLIANS COSTA	Agente Condutor de Veículos	-	-	-	-	-	Ausente
160004995	EWERTON PINHEIRO FREITAS	Agente Condutor de Veículos	1	2	1	10	14	Reprovado
160003045	EZEQUIEL CALAZANS DE SOUZA	Agente Condutor de Veículos	6	6	5	20	37	Reprovado
160003154	FABIO ALEXANDRE BARBOSA CAMPOS	Agente Condutor de Veículos	1	2	2	4	9	Reprovado
160003456	FABIO FLORENCIO	Agente Condutor de Veículos	6	6	4	18	34	Reprovado
160000909	FABIO LARA DE MACEDO	Agente Condutor de Veículos	6	6	2	28	42	Reprovado
160004462	FABIO MARTINS CHUZUN	Agente Condutor de Veículos	6	4	1	24	35	Reprovado
160005823	FABIO PALACIO BATISTA	Agente Condutor de Veículos	8	4	6	34	52	Aprovado
160006923	FABIO ROBERTO DA ROSA	Agente Condutor de Veículos	-	-	-	-	-	Ausente

INSCRIÇÃO	NOME	CARGO	LP	NI	CSP	CE	NOTA OBJETIVA	RESULTADO
160005288	FABRICIO BENITEZ IFRAN	Agente Condutor de Veículos	-	-	-	-	-	Ausente
160006528	FARLEY SOUZA LEITE	Agente Condutor de Veículos	1	1	3	4	9	Reprovado
160003191	FELIPE EDUARDO GONCALVES DA COSTA	Agente Condutor de Veículos	5	7	2	16	30	Reprovado
160006171	FELIPE ESCOBAR PEREIRA	Agente Condutor de Veículos	7	5	2	26	40	Reprovado
160000444	FELIPE MARCELO ORTEGA DE OLIVEIRA BARROS	Agente Condutor de Veículos	9	7	6	30	52	Aprovado
160008541	FELIPE ROBERTO DE ARAUJO	Agente Condutor de Veículos	2	1	5	6	14	Reprovado
160002091	FELIPE TELES DA CRUZ	Agente Condutor de Veículos	6	7	6	26	45	Reprovado
160008536	FERNANDO BORGES RODRIGUES PAZ	Agente Condutor de Veículos	9	5	3	16	33	Reprovado
160008793	FERNANDO DEGHAICHE BATISTA	Agente Condutor de Veículos	7	7	1	26	41	Reprovado
160008621	FERNANDO LEANDRO DA SILVA	Agente Condutor de Veículos	7	6	2	32	47	Reprovado
160005228	FLAVIO ALVARES VERA	Agente Condutor de Veículos	-	-	-	-	-	Ausente
160003215	FLAVIO HENRIQUE PARREIRA CAMPOS	Agente Condutor de Veículos	5	5	1	22	33	Reprovado
160002423	FLAVIO WESLEY PEREIRA DE ALBUQUERQUE	Agente Condutor de Veículos	5	2	2	24	33	Reprovado
160006374	FRANCINALDO RODRIGUES RAMALHO	Agente Condutor de Veículos	5	7	1	26	39	Reprovado
160004577	FRANCK ARYEL MARQUETTI	Agente Condutor de Veículos	6	5	2	22	35	Reprovado
160004225	GABRIEL ARAUJO LIMA	Agente Condutor de Veículos	2	3	3	8	16	Reprovado
160006422	GABRIEL DA SILVA BERNAL	Agente Condutor de Veículos	3	4	3	8	18	Reprovado
160002986	GEAN UCHOA	Agente Condutor de Veículos	5	8	1	32	46	Reprovado
160002953	GENARO GARCETE QUINTANA	Agente Condutor de Veículos	-	-	-	-	-	Ausente
160005672	GEORGE REIS SOUZA	Agente Condutor de Veículos	8	7	4	30	49	Reprovado
160005922	GEOVANI CUSTODIO	Agente Condutor de Veículos	3	4	2	16	25	Reprovado
160004596	GILBERTO REZENDE RODRIGUES	Agente Condutor de Veículos	6	5	4	28	43	Reprovado
160006508	GILMAR AVELINO DE SOUZA	Agente Condutor de Veículos	7	5	2	20	34	Reprovado
160003911	GILSON DA SILVA COSTA	Agente Condutor de Veículos	8	6	5	36	55	Aprovado
160006407	GILSON LUIZ COEVAS LOUBET	Agente Condutor de Veículos	6	6	8	28	48	Reprovado
160008122	GILSON RODRIGO LOPES	Agente Condutor de Veículos	5	6	4	26	41	Reprovado
160001397	GIOVANE FORMIGONI PINHO	Agente Condutor de Veículos	4	2	2	22	30	Reprovado
160006259	GLAUBER ROBERTO ALCALA	Agente Condutor de Veículos	5	7	5	26	43	Reprovado
160005699	GLEICY JÚLIO DE CARVALHO SILVA	Agente Condutor de Veículos	5	4	5	18	32	Reprovado
160005537	GLEIDSON FREIRE VIANNA	Agente Condutor de Veículos	8	3	3	16	30	Reprovado
160006501	GLEITON LEMES DA SILVA	Agente Condutor de Veículos	-	-	-	-	-	Ausente
160006630	GUILHERME RAFAEL FRANCO DOS SANTOS	Agente Condutor de Veículos	7	6	3	20	36	Reprovado
160006216	GUILHERME RODRIGUES DA COSTA	Agente Condutor de Veículos	3	5	2	22	32	Reprovado
160006811	HARIEL LIMA NUNES RONDAO	Agente Condutor de Veículos	1	1	4	8	14	Reprovado
160001268	HELBER XIMENES SCHERES	Agente Condutor de Veículos	6	8	6	40	60	Aprovado

INSCRIÇÃO	NOME	CARGO	LP	NI	CSP	CE	NOTA OBJETIVA	RESULTADO
160006643	HELIO ROBERTO LIMA NACARI	Agente Condutor de Veículos	7	5	4	32	48	Reprovado
160005892	HELITON DIAS PEREIRA	Agente Condutor de Veículos	-	-	-	-	-	Ausente
160008071	HENRIQUE CAMARGO PEREIRA DA SILVA	Agente Condutor de Veículos	-	-	-	-	-	Ausente
160004342	ISLANI APARECIDA LIMA ALVES	Agente Condutor de Veículos	-	-	-	-	-	Ausente
160008154	ISRAEL LUIZ PEGO	Agente Condutor de Veículos	8	2	5	26	41	Reprovado
160001092	IZAEL SELES DA SILVA	Agente Condutor de Veículos	7	5	5	24	41	Reprovado
160007923	IZAIAS VIEIRA DE SOUZA	Agente Condutor de Veículos	6	2	3	26	37	Reprovado
160002923	IZAQUEU SANTANA FRANCA	Agente Condutor de Veículos	-	-	-	-	-	Ausente
160002615	JACKSON OSNI DIAS BACELAR	Agente Condutor de Veículos	6	3	1	22	32	Reprovado
160007189	JAIME MATOS DE PAULA JUNIOR	Agente Condutor de Veículos	-	-	-	-	-	Ausente
160001888	JAIR ROCHA GARCIA	Agente Condutor de Veículos	6	2	3	24	35	Reprovado
160008951	JAIRO NOGUEIRA DE OLIVEIRA	Agente Condutor de Veículos	-	-	-	-	-	Ausente
160001546	JAKSON DENARDI	Agente Condutor de Veículos	5	4	6	14	29	Reprovado
160005294	JAMES CANDIDO	Agente Condutor de Veículos	6	6	1	22	35	Reprovado
160006271	JANDERSON DE MORAIS SANTOS	Agente Condutor de Veículos	4	6	5	24	39	Reprovado
160003804	JANIVALDO ASSUNCAO D AVILA	Agente Condutor de Veículos	4	6	1	10	21	Reprovado
160008501	JEDSON FERREIRA DA SILVA	Agente Condutor de Veículos	5	2	4	16	27	Reprovado
160008553	JEFERSON DE BRITO BATISTA	Agente Condutor de Veículos	-	-	-	-	-	Ausente
160005992	JEFERSON RIBEIRO FERREIRA	Agente Condutor de Veículos	7	4	2	24	37	Reprovado
160007603	JEFFERSON MADALENA TRINDADE	Agente Condutor de Veículos	4	7	2	24	37	Reprovado
160006288	JEFFERSON PEREIRA JUSTINO	Agente Condutor de Veículos	1	2	2	8	13	Reprovado
160004921	JEIEL ALBRES DE ARRUDA	Agente Condutor de Veículos	6	5	1	26	38	Reprovado
160008268	JEIEL FELIPE ORTIZ DE OLIVEIRA	Agente Condutor de Veículos	-	-	-	-	-	Ausente
160007996	JESSICA AUREA HONORIO LEITE	Agente Condutor de Veículos	-	-	-	-	-	Ausente
160004388	JHONATAN BARBOSA DOS SANTOS ALBRES	Agente Condutor de Veículos	3	4	3	26	36	Reprovado
160006883	JHONATAN EUGENIO PEREIRA DE LIMA	Agente Condutor de Veículos	5	3	2	16	26	Reprovado
160008513	JHONATH BERNARDO DA SILVA	Agente Condutor de Veículos	6	7	3	38	54	Aprovado
160000231	JOACIR MESSIAS DA COSTA	Agente Condutor de Veículos	5	6	4	34	49	Reprovado
160002577	JOAO BATISTA RIBEIRO FILHO	Agente Condutor de Veículos	6	1	3	16	26	Reprovado
160002403	JOAO PAULO PEREIRA BETHENCOURT DE OLIVEIRA	Agente Condutor de Veículos	6	6	4	26	42	Reprovado
160006336	JOAO PAULO SANTANA DE AZEVEDO	Agente Condutor de Veículos	3	1	1	4	9	Reprovado
160006280	JOAO PAULO SANTANA GOMES	Agente Condutor de Veículos	1	2	4	6	13	Reprovado
160006041	JOAO PEREIRA DA SILVA	Agente Condutor de Veículos	7	4	3	34	48	Reprovado
160008146	JOAO RAMAO RIBEIRO DE CAMPOS	Agente Condutor de Veículos	5	2	3	30	40	Reprovado
160002820	JOHNSON LESCANO DA ROCHA	Agente Condutor de Veículos	-	-	-	-	-	Ausente

INSCRIÇÃO	NOME	CARGO	LP	NI	CSP	CE	NOTA OBJETIVA	RESULTADO
160002163	JONATAN AEDO DOS SANTOS	Agente Condutor de Veículos	6	2	3	20	31	Reprovado
160007581	JONATHAN VINICIUS SOUZA SANTOS	Agente Condutor de Veículos	6	7	4	22	39	Reprovado
160000208	JORCIL GODOY DE JESUS	Agente Condutor de Veículos	5	6	2	28	41	Reprovado
160005342	JORDAO RICARDO DE OLIVEIRA CRISPIM	Agente Condutor de Veículos	8	5	4	24	41	Reprovado
160003217	JORGE EDNO EUGENIO DA SILVA LIMA	Agente Condutor de Veículos	6	3	2	18	29	Reprovado
160007997	JORGE RONEY DA CUNHA COLIN	Agente Condutor de Veículos	7	4	2	30	43	Reprovado
160007551	JORIVAL GABRIEL SANTOS SILVA	Agente Condutor de Veículos	6	4	1	24	35	Reprovado
160005773	JOSE ALVES ACOSTA	Agente Condutor de Veículos	4	4	3	14	25	Reprovado
160004824	JOSE APARECIDO DA SILVA	Agente Condutor de Veículos	5	4	4	28	41	Reprovado
160006416	JOSE BRAGA DIAS	Agente Condutor de Veículos	3	6	2	22	33	Reprovado
160001494	JOSÉ CARLOS BARBOSA BAPTISTA	Agente Condutor de Veículos	6	5	0	32	43	Reprovado
160003194	JOSE CARLOS IUDESNEIDER JUNIOR	Agente Condutor de Veículos	4	2	1	24	31	Reprovado
160002352	JOSE CARLOS LEANDRO LEAL PEREIRA	Agente Condutor de Veículos	5	5	1	24	35	Reprovado
160006660	JOSE CARLOS SILVA DE LIMA	Agente Condutor de Veículos	6	5	4	24	39	Reprovado
160001065	JOSE GABRIEL CARVALHO	Agente Condutor de Veículos	6	2	4	22	34	Reprovado
160008935	JOSE RAMAO NUNES SAVALES	Agente Condutor de Veículos	6	3	2	30	41	Reprovado
160007758	JOSE SERGIO LEANDRO SOTO	Agente Condutor de Veículos	6	5	2	18	31	Reprovado
160004681	JOSE WENDEL GONCALVES MARIO	Agente Condutor de Veículos	8	4	3	26	41	Reprovado
160007297	JOSIAS DA SILVA SOARES	Agente Condutor de Veículos	5	2	0	28	35	Reprovado
160003242	JOSIEL BEZERRA COSTA	Agente Condutor de Veículos	4	2	4	10	20	Reprovado
160007480	JOSIMAR LINA DOS SANTOS	Agente Condutor de Veículos	6	5	4	34	49	Reprovado
160006399	JUAREZ ELPIDIO MESSA PRATES	Agente Condutor de Veículos	7	2	3	36	48	Reprovado
160008654	JUAREZ XIMENES MOLINA	Agente Condutor de Veículos	4	3	2	14	23	Reprovado
160002337	JULIANA DORNELLAS DE OLIVEIRA	Agente Condutor de Veículos	6	5	2	22	35	Reprovado
160007600	JULIANA FLAUSINO HAVEROTH	Agente Condutor de Veículos	6	4	8	44	62	Aprovado
160005761	JULIANO ALMEIDA DA SILVA	Agente Condutor de Veículos	7	6	4	46	63	Aprovado
160003724	JULIO AUGUSTO FRETES JUNIOR	Agente Condutor de Veículos	-	-	-	-	-	Ausente
160004029	JULIO CESAR BISPO DE ALMEIDA SILVA	Agente Condutor de Veículos	6	5	2	20	33	Reprovado
160008200	JULIO CEZAR CAPECCI	Agente Condutor de Veículos	-	-	-	-	-	Ausente
160000587	JUNIO CESAR BRAGA	Agente Condutor de Veículos	6	2	4	24	36	Reprovado
160005383	JUSCELINO RODRIGUES DE MORAES	Agente Condutor de Veículos	-	-	-	-	-	Ausente
160008725	KAIKE DA COSTA DUPIN	Agente Condutor de Veículos	4	7	1	26	38	Reprovado
160007693	KALICSON MACHADO DE SOUZA	Agente Condutor de Veículos	6	6	2	26	40	Reprovado
160000528	KELLY MARIA DE HOLANDA NASCIMENTO	Agente Condutor de Veículos	5	3	5	20	33	Reprovado
160003883	KLEDSON FURST DA SILVA	Agente Condutor de Veículos	7	8	3	36	54	Aprovado

INSCRIÇÃO	NOME	CARGO	LP	NI	CSP	CE	NOTA OBJETIVA	RESULTADO
160008086	LAERTE LEITE	Agente Condutor de Veículos	5	6	3	24	38	Reprovado
160007346	LAUCIDIO DANIEL FRANCO BARRETO	Agente Condutor de Veículos	6	5	3	22	36	Reprovado
160000789	LAUDEMIR FERNANDES SIMOES	Agente Condutor de Veículos	7	3	2	32	44	Reprovado
160006103	LAURISAN CARVALHO DUARTE SAMPAIO	Agente Condutor de Veículos	6	4	4	18	32	Reprovado
160004971	LEANDRO AMADO BATISTA	Agente Condutor de Veículos	8	5	4	28	45	Reprovado
160000286	LEANDRO BARCELLOS MENDES	Agente Condutor de Veículos	9	6	5	32	52	Aprovado
160006520	LEANDRO GIOVANI ALVES TOSTA	Agente Condutor de Veículos	-	-	-	-	-	Ausente
160006435	LEONARDO DE LIMA CARVALHO	Agente Condutor de Veículos	3	8	3	20	34	Reprovado
160008888	LEONARDO FERREIRA PERBONI	Agente Condutor de Veículos	5	5	2	18	30	Reprovado
160001601	LEONARDO RAMIRES NEVES	Agente Condutor de Veículos	8	5	2	30	45	Reprovado
160002542	LINDOMAR COSTA	Agente Condutor de Veículos	4	3	4	20	31	Reprovado
160004396	LOESTER NOGUEIRA SANDIM	Agente Condutor de Veículos	6	4	5	44	59	Aprovado
160002926	LOURENCO DE OLIVEIRA COSTA	Agente Condutor de Veículos	2	5	2	22	31	Reprovado
160008886	LUCAS CLEMENTE SENA SILVA	Agente Condutor de Veículos	-	-	-	-	-	Ausente
160003152	LUCAS RIBEIRO DE ARRUDA	Agente Condutor de Veículos	7	3	1	26	37	Reprovado
160001034	LUCIANO FOSTER	Agente Condutor de Veículos	5	4	1	24	34	Reprovado
160001246	LUIS ANTONIO VEIGA DE SOUZA	Agente Condutor de Veículos	-	-	-	-	-	Ausente
160006471	LUIS FELIPE FABRIS	Agente Condutor de Veículos	5	3	4	28	40	Reprovado
160007114	LUIS HENRIQUE GUEDES DE SOUZA	Agente Condutor de Veículos	10	6	4	30	50	Reprovado
160008452	LUIS PAULO PACHECO DO NASCIMENTO	Agente Condutor de Veículos	7	7	3	22	39	Reprovado
160003094	LUIZ AUGUSTO CABREIRA CUANDU	Agente Condutor de Veículos	7	5	1	20	33	Reprovado
160000902	LUIZ AUGUSTO SILVA ESCOBAR	Agente Condutor de Veículos	7	4	4	26	41	Reprovado
160007881	LUIZ CARLOS CAVALCANTE JUNIOR	Agente Condutor de Veículos	-	-	-	-	-	Ausente
160000454	LUIZ CARLOS DA SILVA FLORES	Agente Condutor de Veículos	-	-	-	-	-	Ausente
160000067	LUIZ CARLOS NOLASCO DE MORAES FERNANDES	Agente Condutor de Veículos	6	5	4	22	37	Reprovado
160001169	LUIZ CARLOS NUNES	Agente Condutor de Veículos	-	-	-	-	-	Ausente
160004758	LUIZ CARLOS NUNES	Agente Condutor de Veículos	7	5	0	14	26	Reprovado
160008873	LUIZ DE SOUZA	Agente Condutor de Veículos	6	3	2	22	33	Reprovado
160005571	LUIZ FRANCISCO DA SILVA JUNIOR	Agente Condutor de Veículos	6	5	3	26	40	Reprovado
160005778	LUIZ HENRIQUE RODRIGUES DE MATOS	Agente Condutor de Veículos	7	7	6	24	44	Reprovado
160000601	LUIZ PAULO SAUER	Agente Condutor de Veículos	9	4	3	36	52	Aprovado
160002406	LUZIANE LOUREIRO DO NASCIMENTO	Agente Condutor de Veículos	7	4	4	18	33	Reprovado
160000999	LUZIMAR VIEIRA DOS SANTOS	Agente Condutor de Veículos	7	5	2	30	44	Reprovado
160008453	MACIEL LUCIO DA SILVA	Agente Condutor de Veículos	-	-	-	-	-	Ausente
160002599	MARAISA NERINO PENHA	Agente Condutor de Veículos	6	4	1	24	35	Reprovado

INSCRIÇÃO	NOME	CARGO	LP	NI	CSP	CE	NOTA OBJETIVA	RESULTADO
160006473	MARCEL CESTARO DE LIMA	Agente Condutor de Veículos	8	5	2	20	35	Reprovado
160007834	MARCELO ALVARENGA	Agente Condutor de Veículos	-	-	-	-	-	Ausente
160002744	MARCELO CANDIDO DOS SANTOS	Agente Condutor de Veículos	6	4	3	16	29	Reprovado
160001823	MARCELO DOS SANTOS DA SILVA	Agente Condutor de Veículos	6	2	1	26	35	Reprovado
160000874	MARCELO PEREIRA DA SILVA	Agente Condutor de Veículos	5	4	2	28	39	Reprovado
160005786	MARCELO WALDINES DE LEMOS	Agente Condutor de Veículos	6	6	5	32	49	Reprovado
160007885	MARCIO AURELIO PEREIRA	Agente Condutor de Veículos	7	5	3	30	45	Reprovado
160008180	MARCIO DE JESUS COSTA	Agente Condutor de Veículos	3	3	4	32	42	Reprovado
160002145	MARCIO DE LUCENA CORONEL	Agente Condutor de Veículos	-	-	-	-	-	Ausente
160005837	MARCIO JOSE DE LEMOS	Agente Condutor de Veículos	6	6	2	34	48	Reprovado
160002533	MARCIO JOSE MENDES	Agente Condutor de Veículos	6	5	5	18	34	Reprovado
160006517	MARCIO LEMES COSTA	Agente Condutor de Veículos	6	4	4	18	32	Reprovado
160001052	MARCO ANTONIO DE SOUZA	Agente Condutor de Veículos	5	3	4	36	48	Reprovado
160005272	MARCO ANTONIO FERNANDES	Agente Condutor de Veículos	5	4	2	20	31	Reprovado
160005012	MARCO ANTONIO LINHARES TOMAZ	Agente Condutor de Veículos	2	2	6	4	14	Reprovado
160000756	MARCOS ANTONIO DE SOUZA	Agente Condutor de Veículos	5	4	3	24	36	Reprovado
160004761	MARCOS ANTONIO PEREIRA DA COSTA	Agente Condutor de Veículos	6	3	3	28	40	Reprovado
160008406	MARCOS ANTONIO SALLES PAIVA	Agente Condutor de Veículos	4	6	2	32	44	Reprovado
160007597	MARCOS CEZAR DE OLIVEIRA VERA	Agente Condutor de Veículos	-	-	-	-	-	Ausente
160005038	MARCOS DE ARAUJO RAMOS	Agente Condutor de Veículos	5	5	1	32	43	Reprovado
160001031	MARCOS DE LIMA SILVA	Agente Condutor de Veículos	6	5	5	18	34	Reprovado
160007820	MARCOS FELIPE QUEIROZ SARMENTO	Agente Condutor de Veículos	-	-	-	-	-	Ausente
160001209	MARCOS MONTEIRO DA SILVA	Agente Condutor de Veículos	1	3	5	6	15	Reprovado
160008337	MARCOS NOBREGA AMARAL	Agente Condutor de Veículos	5	5	3	22	35	Reprovado
160000001	MARCOS SOARES CORREIA	Agente Condutor de Veículos	7	5	4	26	42	Reprovado
160005412	MARCUS VINICIUS SANTANA DA SILVA	Agente Condutor de Veículos	-	-	-	-	-	Ausente
160008400	MATHEUS GUSTAVO CORDEIRO DE ALMEIDA	Agente Condutor de Veículos	7	4	3	14	28	Reprovado
160002440	MATHEUS HENRIQUE FERRI	Agente Condutor de Veículos	8	6	3	38	55	Aprovado
160008710	MATHEUS VALENTE DE LIMA	Agente Condutor de Veículos	1	4	3	4	12	Reprovado
160005705	MAURO ROBERTO ALMEIDA DA SILVA	Agente Condutor de Veículos	-	-	-	-	-	Ausente
160008665	MAX SUEL MENDES DE SOUZA	Agente Condutor de Veículos	7	5	3	28	43	Reprovado
160008393	MAXON BARBOSA DE BARROS	Agente Condutor de Veículos	-	-	-	-	-	Ausente
160007483	MAXSUEL SILVA DE OLIVEIRA	Agente Condutor de Veículos	-	-	-	-	-	Ausente
160004783	MIRIAM CAMARGO FERREIRA	Agente Condutor de Veículos	7	4	4	20	35	Reprovado
160000162	MOISES SIMPLICIO DA SILVA	Agente Condutor de Veículos	6	6	5	34	51	Aprovado

INSCRIÇÃO	NOME	CARGO	LP	NI	CSP	CE	NOTA OBJETIVA	RESULTADO
160007643	NARCIZO FRANCISCO FERREIRA BOEIRA	Agente Condutor de Veículos	-	-	-	-	-	Ausente
160004944	NELITA SOUZA DOMINGO	Agente Condutor de Veículos	6	3	1	30	40	Reprovado
160006234	NICACIO ALVES DE ABREU	Agente Condutor de Veículos	3	8	3	34	48	Reprovado
160001652	IVALDO APARECIDO CALDEIRA MARTINS	Agente Condutor de Veículos	4	3	3	14	24	Reprovado
160001357	ODAIR CUSTODIO	Agente Condutor de Veículos	4	3	5	34	46	Reprovado
160008241	ODAIR FERREIRA BENTO	Agente Condutor de Veículos	-	-	-	-	-	Ausente
160004377	ORLANDO PEREIRA DE CAMPOS JUNIOR	Agente Condutor de Veículos	3	5	1	16	25	Reprovado
160004550	ORLINDES ANTONIO CARDOSO RIBEIRO	Agente Condutor de Veículos	9	5	1	34	49	Reprovado
160003354	OSAIR HENRRIQUE DA SILVA	Agente Condutor de Veículos	-	-	-	-	-	Ausente
160007827	OSVALDO ALEXANDRINO BORGES DE AZAMBUJA	Agente Condutor de Veículos	6	5	3	24	38	Reprovado
160004212	OTAVIO AUGUSTO RODRIGUES DE OLIVEIRA	Agente Condutor de Veículos	9	7	9	36	61	Aprovado
160007563	OVIDIO CESAR DE OLIVEIRA REZENDE	Agente Condutor de Veículos	-	-	-	-	-	Ausente
160006604	OZIEL MAGALHAES CABRAL	Agente Condutor de Veículos	8	6	2	26	42	Reprovado
160001337	PABLO HENRIQUE DA SILVA	Agente Condutor de Veículos	6	2	3	22	33	Reprovado
160005347	PAMELLA MENDES GONCALVES	Agente Condutor de Veículos	6	6	3	14	29	Reprovado
160002444	PAULO HENRIQUE RODRIGUES SANTANA	Agente Condutor de Veículos	6	4	2	28	40	Reprovado
160005749	PAULO RICARDO NEGRETE DA SILVA	Agente Condutor de Veículos	6	6	2	30	44	Reprovado
160008688	PAULO ROBERTO ABDALLA	Agente Condutor de Veículos	7	5	3	14	29	Reprovado
160008978	PAULO ROBERTO DE SOUZA	Agente Condutor de Veículos	6	4	6	14	30	Reprovado
160008528	PAULO ROBERTO SIQUEIRA	Agente Condutor de Veículos	-	-	-	-	-	Ausente
160005770	PAULO ROGERIO BARBOSA GHIZONI	Agente Condutor de Veículos	4	1	4	16	25	Reprovado
160004180	PAULO ROSSI DE CASTRO TEODORO DA SILVA	Agente Condutor de Veículos	-	-	-	-	-	Ausente
160006331	PAULO SANDRO SILVA BENITES	Agente Condutor de Veículos	5	7	4	34	50	Reprovado
160006453	PAULO SERGIO RODRIGUES	Agente Condutor de Veículos	-	-	-	-	-	Ausente
160007694	PEDRO DE OLIVEIRA GARCIA	Agente Condutor de Veículos	5	5	2	14	26	Reprovado
160006426	PEDRO DIAS NETO	Agente Condutor de Veículos	7	1	2	26	36	Reprovado
160006549	PEDRO DUARTE GONCALVES JUNIOR	Agente Condutor de Veículos	4	3	3	20	30	Reprovado
160004578	PEDRO HENRIQUE CAETANO RODRIGUES	Agente Condutor de Veículos	2	5	3	18	28	Reprovado
160008589	PERLA CAROLINA ROJAS	Agente Condutor de Veículos	7	3	2	14	26	Reprovado
160000230	PETERSON GRANCE BLANCO	Agente Condutor de Veículos	2	5	2	10	19	Reprovado
160008728	PETRONIO AUBRY PELEGRINI	Agente Condutor de Veículos	9	6	2	34	51	Aprovado
160008179	RAFAEL AFONSO LODI BENITES	Agente Condutor de Veículos	5	4	1	22	32	Reprovado
160002585	RAFAEL CACHO ROMERO	Agente Condutor de Veículos	-	-	-	-	-	Ausente
160008754	RAFAEL CASUPACIO ANDRADE	Agente Condutor de Veículos	6	6	4	20	36	Reprovado
160008519	RAFAEL CAVALCANTE JARA	Agente Condutor de Veículos	-	-	-	-	-	Ausente

INSCRIÇÃO	NOME	CARGO	LP	NI	CSP	CE	NOTA OBJETIVA	RESULTADO
160002130	RAFAEL DE SA DE SANTANA	Agente Condutor de Veículos	6	6	4	22	38	Reprovado
160007677	RAFAEL PEREIRA DA SILVA MOTA	Agente Condutor de Veículos	9	7	2	24	42	Reprovado
160007891	RAFAEL RIBEIRO GRAÇA	Agente Condutor de Veículos	-	-	-	-	-	Ausente
160003582	RAMAO CARDOZO COELHO	Agente Condutor de Veículos	7	4	5	28	44	Reprovado
160008036	RAPHAEL MELCHIOR MORELLO	Agente Condutor de Veículos	3	5	3	6	17	Reprovado
160005203	RENAN SALVADOR NOGUEIRA SANTOS	Agente Condutor de Veículos	7	6	0	28	41	Reprovado
160006229	RENATO AMARILHA	Agente Condutor de Veículos	7	3	2	22	34	Reprovado
160007778	RENATO DA SILVA CRUZ	Agente Condutor de Veículos	7	4	3	22	36	Reprovado
160005369	RENATO DE ALMEIDA FERREIRA DOS ANJOS	Agente Condutor de Veículos	5	3	2	22	32	Reprovado
160001863	RENATO HENRIQUE CASTRO OLIVEIRA	Agente Condutor de Veículos	8	6	3	30	47	Reprovado
160004269	RENATO RAMOS DA SILVA	Agente Condutor de Veículos	7	5	2	22	36	Reprovado
160005282	RENATO VICENTE FILHO	Agente Condutor de Veículos	6	6	6	32	50	Reprovado
160001804	RENILDO LIMA DE REZENDE	Agente Condutor de Veículos	5	2	5	22	34	Reprovado
160000013	RHUAN JESUINO ALVES	Agente Condutor de Veículos	7	5	2	26	40	Reprovado
160002739	RICARDO MARQUES DA SILVA	Agente Condutor de Veículos	3	4	5	26	38	Reprovado
160006765	RICARDO WILBA DA SILVA	Agente Condutor de Veículos	5	3	5	32	45	Reprovado
160004024	ROBERTO MOURA RODRIGUES	Agente Condutor de Veículos	6	7	2	28	43	Reprovado
160006685	ROBERTO PEREIRA SALES	Agente Condutor de Veículos	4	3	2	26	35	Reprovado
160002642	ROBSON DE SOUZA FOGACA	Agente Condutor de Veículos	3	2	6	16	27	Reprovado
160008771	ROBSON FRANCISCO SPARRENBERGER	Agente Condutor de Veículos	-	-	-	-	-	Ausente
160008952	RODRIGO AZEVEDO FERREIRA	Agente Condutor de Veículos	-	-	-	-	-	Ausente
160005757	RODRIGO CORREA SANTANA	Agente Condutor de Veículos	6	6	3	20	35	Reprovado
160001064	RODRIGO DA SILVA CONCEIÇÃO	Agente Condutor de Veículos	8	5	3	24	40	Reprovado
160006352	RODRIGO FERREIRA CHAVES	Agente Condutor de Veículos	6	6	2	14	28	Reprovado
160005507	RODRIGO GOMES MACIEL	Agente Condutor de Veículos	3	6	1	20	30	Reprovado
160005411	RODRIGO LEITE DA SILVA	Agente Condutor de Veículos	4	6	2	24	36	Reprovado
160005957	RODRIGO LIANHO DA COSTA	Agente Condutor de Veículos	1	2	3	12	18	Reprovado
160008918	RODRIGO PANIAGO GONCALVES	Agente Condutor de Veículos	6	3	2	18	29	Reprovado
160007209	ROGER CIDMAR MARTINS DA SILVA	Agente Condutor de Veículos	-	-	-	-	-	Ausente
160000993	ROGERIO DA SILVA RAMOS ALVES	Agente Condutor de Veículos	3	4	2	20	29	Reprovado
160008366	ROGERIO GUIRANDELLI ALBUQUERQUE	Agente Condutor de Veículos	4	5	2	26	37	Reprovado
160006301	ROGERIO NEPOMUCENO	Agente Condutor de Veículos	5	2	2	28	37	Reprovado
160006917	ROGERIO RAMOS	Agente Condutor de Veículos	5	4	3	22	34	Reprovado
160006449	ROGES ARAUJO FERREIRA	Agente Condutor de Veículos	6	8	3	22	39	Reprovado
160004296	RONALDO DE OLIVEIRA FERNANDES	Agente Condutor de Veículos	-	-	-	-	-	Ausente

INSCRIÇÃO	NOME	CARGO	LP	NI	CSP	CE	NOTA OBJETIVA	RESULTADO
160000037	RONALDO LUIZ DOS SANTOS MENDES	Agente Condutor de Veículos	1	1	5	10	17	Reprovado
160008288	RONALDO MELO DA SILVA	Agente Condutor de Veículos	-	-	-	-	-	Ausente
160006213	RONALDO RAMOS	Agente Condutor de Veículos	7	2	3	20	32	Reprovado
160002888	RONALDO SILVA DE AMORIM	Agente Condutor de Veículos	6	3	4	22	35	Reprovado
160006195	RONICREI APARECIDO DA SILVA	Agente Condutor de Veículos	-	-	-	-	-	Ausente
160005099	ROSEVEL ARGUELHO DA SILVA	Agente Condutor de Veículos	2	2	3	6	13	Reprovado
160003858	ROSSINI ANTUNES DE SOUZA	Agente Condutor de Veículos	-	-	-	-	-	Ausente
160004880	RUMER VIEIRA DE FREITAS	Agente Condutor de Veículos	4	2	4	26	36	Reprovado
160003001	SADY METZDORFF LIMA DA SILVA	Agente Condutor de Veículos	8	8	3	34	53	Aprovado
160000422	SAMILA RUTIELE TAVARES DE CAMPOS VIANA	Agente Condutor de Veículos	-	-	-	-	-	Ausente
160005993	SAMUEL ELIODORO DOS SANTOS	Agente Condutor de Veículos	7	6	3	38	54	Aprovado
160001421	SERGIO HENRIQUE DA SILVA IBANEZ	Agente Condutor de Veículos	6	6	5	30	47	Reprovado
160005928	SHEILA MARA BOBADILHA MELGAREJO	Agente Condutor de Veículos	8	7	1	22	38	Reprovado
160005959	SIDCLEI EUFRAZINO DA SILVA	Agente Condutor de Veículos	6	3	0	18	27	Reprovado
160001073	SIDRONIO APARECIDO DIAS BARBOSA	Agente Condutor de Veículos	5	5	4	26	40	Reprovado
160004949	STYVER GARCIA TELES	Agente Condutor de Veículos	2	4	0	24	30	Reprovado
160003179	THALES PEREIRA MANOEL	Agente Condutor de Veículos	5	7	5	22	39	Reprovado
160007427	THAYLANE MARQUES GALVAO	Agente Condutor de Veículos	9	6	7	40	62	Aprovado
160007715	THIAGO ALMEIDA ALVES	Agente Condutor de Veículos	-	-	-	-	-	Ausente
160002893	THIAGO FELIPE SILVA GONCALVES	Agente Condutor de Veículos	8	7	2	26	43	Reprovado
160007994	THIAGO GAUTO ROA	Agente Condutor de Veículos	6	7	2	28	43	Reprovado
160000898	TIAGO ALVES CARVALHO	Agente Condutor de Veículos	6	5	1	30	42	Reprovado
160006060	TIMOTHEO ALVES BARROS	Agente Condutor de Veículos	5	5	5	28	43	Reprovado
160005815	VALDEMAR P OLIVEIRA	Agente Condutor de Veículos	4	4	2	20	30	Reprovado
160002964	VALDENIR JESUS DE OLIVEIRA	Agente Condutor de Veículos	4	5	5	24	38	Reprovado
160003148	VALTER CORREIA ALVES	Agente Condutor de Veículos	-	-	-	-	-	Ausente
160007685	VICTOR HUGO BARRETO DA SILVA	Agente Condutor de Veículos	7	5	6	26	44	Reprovado
160003519	VICTOR HUGO LEIVA TIVIROLLI	Agente Condutor de Veículos	7	8	3	22	40	Reprovado
160004544	VINICIUS BARROS DA SILVA	Agente Condutor de Veículos	6	4	2	20	32	Reprovado
160000777	VINICIUS DE OLIVEIRA DANIELSON	Agente Condutor de Veículos	-	-	-	-	-	Ausente
160007642	VINICIUS VALENTE DE LIMA	Agente Condutor de Veículos	6	6	3	28	43	Reprovado
160003499	VLADIMIR PEREIRA DA ROCHA	Agente Condutor de Veículos	-	-	-	-	-	Ausente
160001485	WAGNER COLMAN	Agente Condutor de Veículos	6	2	2	22	32	Reprovado
160000107	WAGNER DA CRUZ NASCIMENTO	Agente Condutor de Veículos	-	-	-	-	-	Ausente
160002456	WAGNER DA SILVA	Agente Condutor de Veículos	-	-	-	-	-	Ausente

INSCRIÇÃO	NOME	CARGO	LP	NI	CSP	CE	NOTA OBJETIVA	RESULTADO
160000922	WAGNER SILVA GONCALVES	Agente Condutor de Veículos	-	-	-	-	-	Ausente
160008462	WALTER DE OLIVEIRA VICENTE	Agente Condutor de Veículos	7	6	3	30	46	Reprovado
160007681	WANDER DA SILVEIRA SILVA	Agente Condutor de Veículos	-	-	-	-	-	Ausente
160002296	WANDERLEY EDER MARTINEZ LEANDRO	Agente Condutor de Veículos	6	2	4	10	22	Reprovado
160008636	WANDERLEY LOPES MAGALHAES	Agente Condutor de Veículos	-	-	-	-	-	Ausente
160007081	WADSON FERNANDO MATOS DE ARAUJO	Agente Condutor de Veículos	5	3	4	18	30	Reprovado
160007355	WELLINGTON CARLOS CABRAL DA SILVA	Agente Condutor de Veículos	-	-	-	-	-	Ausente
160004054	WELLINGTON INACIO BRITO DE LIMA	Agente Condutor de Veículos	6	5	3	24	38	Reprovado
160005609	WELLINGTON PEDRO COSTA DE FREITAS	Agente Condutor de Veículos	4	6	3	26	39	Reprovado
160008610	WESLEY SOARES MARTINS	Agente Condutor de Veículos	5	4	4	20	33	Reprovado
160000329	WESLEY VIEIRA	Agente Condutor de Veículos	5	4	2	26	37	Reprovado
160008261	WIBER GOMES CARDOSO ROCHA	Agente Condutor de Veículos	-	-	-	-	-	Ausente
160007930	WILIAND DA ROSA DANTAS	Agente Condutor de Veículos	1	3	1	2	7	Reprovado
160002495	WILLIAM TAVARES MOREIRA	Agente Condutor de Veículos	6	5	1	38	50	Reprovado
160008418	WILLIAN ALVES DA CRUZ	Agente Condutor de Veículos	8	6	2	24	40	Reprovado
160000612	WILLIAN CARRILHO ARANTE	Agente Condutor de Veículos	-	-	-	-	-	Ausente
160000008	WILLIAN DOS SANTOS VALLEJO	Agente Condutor de Veículos	8	6	2	26	42	Reprovado
160004504	WLADIMIR DE OLIVEIRA PEREIRA	Agente Condutor de Veículos	6	3	5	36	50	Reprovado
160000016	YURI DA CUNHA FERREIRA	Agente Condutor de Veículos	8	7	6	44	65	Aprovado
160003835	ZILTON FERREIRA BATISTA	Agente Condutor de Veículos	-	-	-	-	-	Ausente

INSCRIÇÃO	NOME	CARGO	LP	NI	CSP	CE	NOTA OBJETIVA	RESULTADO
160003306	ABGAIL FERREIRA DE ARAUJO	Agente de Serviços Hospitalares	4	6	4	20	34	Reprovado
160000688	ADEMIR JOSE CEABRAS	Agente de Serviços Hospitalares	7	4	2	20	33	Reprovado
160004503	ADRIANA DOS SANTOS DE SOUZA	Agente de Serviços Hospitalares	7	6	1	16	30	Reprovado
160004218	ADRIANA MORAIS DE OLIVEIRA	Agente de Serviços Hospitalares	5	5	2	20	32	Reprovado
160005184	ADRIANO ESTEVES MENDES DE ARAUJO	Agente de Serviços Hospitalares	5	6	2	22	35	Reprovado
160005433	ADRIANO FELIX NOGUEIRA CAETANO	Agente de Serviços Hospitalares	6	6	6	24	42	Reprovado
160003837	AFONSO HENRIQUE NOGUEIRA MATOS	Agente de Serviços Hospitalares	6	6	5	20	37	Reprovado
160004286	AGUIOMAR PESSOA DO ESPIRITO SANTO	Agente de Serviços Hospitalares	6	7	2	18	33	Reprovado
160001834	ALBERTO CEZAR ALONSO CUNHA	Agente de Serviços Hospitalares	-	-	-	-	-	Ausente
160001219	ALDAIR DOS SANTOS ALEYNE	Agente de Serviços Hospitalares	8	5	7	30	50	Reprovado
160002669	ALDENY DA SILVA SANTOS	Agente de Serviços Hospitalares	1	2	6	14	23	Reprovado
160001552	ALECIO MANOEL DE FARIAS	Agente de Serviços Hospitalares	3	1	2	20	26	Reprovado

INSCRIÇÃO	NOME	CARGO	LP	NI	CSP	CE	NOTA OBJETIVA	RESULTADO
160003478	ALESSANDRA PRISCILA FIGARELLA PEREIRA	Agente de Serviços Hospitalares	3	1	2	10	16	Reprovado
160000727	ALEX DE OLIVEIRA DREGES	Agente de Serviços Hospitalares	6	4	4	32	46	Reprovado
160003006	ALEX VIEIRA DAS GRACAS	Agente de Serviços Hospitalares	-	-	-	-	-	Ausente
160006021	ALEXANDRO DOS PASSOS PEREIRA VILELA	Agente de Serviços Hospitalares	5	5	7	20	37	Reprovado
160004240	ALEXSANDRA DE MORAIS ALVES	Agente de Serviços Hospitalares	8	5	5	28	46	Reprovado
160008635	ALINE MOTA DE SOUZA DUARTE	Agente de Serviços Hospitalares	-	-	-	-	-	Ausente
160003475	ALINE SOUZA DA FONSECA	Agente de Serviços Hospitalares	6	3	0	20	29	Reprovado
160000864	ALISSON RUAN MORETE FUZINATO	Agente de Serviços Hospitalares	6	6	5	18	35	Reprovado
160007504	ALLAN WESKER ORTIZ AMORIM	Agente de Serviços Hospitalares	2	4	4	8	18	Reprovado
160008491	AMANDA GUADELUPPE MACIEL	Agente de Serviços Hospitalares	5	6	3	24	38	Reprovado
160006476	ANA BEATRIZ DO AMARAL ALVES BARBOSA	Agente de Serviços Hospitalares	6	7	6	10	29	Reprovado
160005880	ANA CARLA DE OLIVEIRA	Agente de Serviços Hospitalares	8	2	3	12	25	Reprovado
160001559	ANA CLAUDIA DE SOUZA OLIVEIRA	Agente de Serviços Hospitalares	-	-	-	-	-	Ausente
160006380	ANA KAROLINE MALTA DA SILVA	Agente de Serviços Hospitalares	7	4	3	20	34	Reprovado
160008155	ANA NERI DA SILVA VIEIRA	Agente de Serviços Hospitalares	1	2	1	14	18	Reprovado
160000332	ANA PAULA FAI SILVA	Agente de Serviços Hospitalares	-	-	-	-	-	Ausente
160007499	ANA PAULA OLVEIR DOS SANTOS	Agente de Serviços Hospitalares	-	-	-	-	-	Ausente
160004194	ANDREIA DE MORAES ALVES	Agente de Serviços Hospitalares	8	4	2	24	38	Reprovado
160002579	ANDREIA REGINA SANTOS DE MORAES	Agente de Serviços Hospitalares	6	4	3	16	29	Reprovado
160004192	ANDRESSA KARLA DE MORAES SIQUEIRA RIBEIRO	Agente de Serviços Hospitalares	7	5	4	26	42	Reprovado
160008571	ANDRESSA PEREIRA BENITT DE BRITO	Agente de Serviços Hospitalares	7	5	5	24	41	Reprovado
160008108	ANGELICA CAROLINA GARCIA PEREIRA DA SILVA	Agente de Serviços Hospitalares	3	5	3	16	27	Reprovado
160007905	ANGELINA MOLINA	Agente de Serviços Hospitalares	4	4	4	10	22	Reprovado
160007381	ANGELY CAROLINE SANTANA	Agente de Serviços Hospitalares	8	5	4	28	45	Reprovado
160008899	ANNA LUIZA COSTA DA CRUZ	Agente de Serviços Hospitalares	9	4	4	24	41	Reprovado
160001871	ANNE NERY CORREA DE MORAES RUFINO	Agente de Serviços Hospitalares	6	4	4	20	34	Reprovado
160007374	ANTONIO GERALDO RIBEIRO FILHO	Agente de Serviços Hospitalares	9	6	4	26	45	Reprovado
160000228	APARECIDA JARA MARIN	Agente de Serviços Hospitalares	6	4	4	26	40	Reprovado
160006191	APARECIDO DE OLIVEIRA VIEIRA	Agente de Serviços Hospitalares	4	4	3	14	25	Reprovado
160008463	ARIANE TALITA NANTES	Agente de Serviços Hospitalares	-	-	-	-	-	Ausente
160008526	ARIANGELA NOBREGA DE ABREU	Agente de Serviços Hospitalares	1	5	1	6	13	Reprovado
160003461	ARIANY ISABELLA PEREIRA BARBOSA	Agente de Serviços Hospitalares	1	2	2	12	17	Reprovado
160008221	ARILTON MONTEIRO ECHAGUE	Agente de Serviços Hospitalares	7	4	2	14	27	Reprovado
160006156	ARIOVALDO NUNES BENITEZ	Agente de Serviços Hospitalares	8	4	7	26	45	Reprovado
160003106	ARLETE VIEIRA RAMOS DE ANDRADE	Agente de Serviços Hospitalares	-	-	-	-	-	Ausente

INSCRIÇÃO	NOME	CARGO	LP	NI	CSP	CE	NOTA OBJETIVA	RESULTADO
160006279	ARTHUR BELARMINO GREGORIO	Agente de Serviços Hospitalares	2	9	4	14	29	Reprovado
160006835	ARTHUR CINTRA SIMOES FIALHO DE OLIVEIRA	Agente de Serviços Hospitalares	9	8	5	18	40	Reprovado
160008067	AUCILEI SANABRE SERPA	Agente de Serviços Hospitalares	5	2	4	18	29	Reprovado
160006470	BEATRIZ CARVALHO DA CRUZ	Agente de Serviços Hospitalares	6	4	3	24	37	Reprovado
160008530	BEATRIZ DE OLIVEIRA COPPES	Agente de Serviços Hospitalares	2	2	4	8	16	Reprovado
160000226	BEATRIZ FERNANDES TOMAZ	Agente de Serviços Hospitalares	4	3	4	18	29	Reprovado
160003812	BIANCA CAETANO BARROS ALVES	Agente de Serviços Hospitalares	-	-	-	-	-	Ausente
160005398	BRICIA ARIELI VITORINO DOS SANTOS	Agente de Serviços Hospitalares	-	-	-	-	-	Ausente
160000359	BRUNA ALVES LLANO	Agente de Serviços Hospitalares	7	2	2	18	29	Reprovado
160002321	BRUNO ANTONIO NEVES DE SA	Agente de Serviços Hospitalares	-	-	-	-	-	Ausente
160007568	BRUNO ARCE CABANHA	Agente de Serviços Hospitalares	6	6	6	12	30	Reprovado
160006398	BRUNO MELO DOS SANTOS	Agente de Serviços Hospitalares	-	-	-	-	-	Ausente
160003291	CAMILA MAIA DOS SANTOS	Agente de Serviços Hospitalares	5	7	2	24	38	Reprovado
160008643	CARLOS ALEXANDRE JARA	Agente de Serviços Hospitalares	-	-	-	-	-	Ausente
160008300	CARLOS HENRIQUE LOPES VILLALBA	Agente de Serviços Hospitalares	7	3	4	24	38	Reprovado
160004040	CASSIO AFONSO DOS SANTOS	Agente de Serviços Hospitalares	4	4	0	18	26	Reprovado
160003630	CASSYA BENITES E SILVA	Agente de Serviços Hospitalares	1	3	0	4	8	Reprovado
160003080	CATIANA DA FONSECA BATISTA	Agente de Serviços Hospitalares	-	-	-	-	-	Ausente
160006024	CELIA APARECIDA PEREIRA DE OLIVEIRA	Agente de Serviços Hospitalares	5	5	2	18	30	Reprovado
160005217	CELIA BRITO PORTO	Agente de Serviços Hospitalares	6	5	2	22	35	Reprovado
160008377	CELSO DE OLIVEIRA GONCALVES	Agente de Serviços Hospitalares	7	7	2	16	32	Reprovado
160007672	CESAR MASSAO SUGAI KOBATA	Agente de Serviços Hospitalares	4	5	8	34	51	Aprovado
160003929	CIBELE EUNICE DA CRUZ	Agente de Serviços Hospitalares	8	5	5	24	42	Reprovado
160007343	CILENE RODRIGUES DE SOUZA	Agente de Serviços Hospitalares	5	5	5	26	41	Reprovado
160002383	CIRLENE XAVIER FARIAS	Agente de Serviços Hospitalares	7	6	3	26	42	Reprovado
160008097	CLAUDETE DA SILVA TOMICHA BARROS	Agente de Serviços Hospitalares	2	1	4	16	23	Reprovado
160001432	CLAUDIA REGINA ARGENTA	Agente de Serviços Hospitalares	8	4	3	16	31	Reprovado
160006614	CLAUDIO ENIR MORAES DA SILVA	Agente de Serviços Hospitalares	4	1	0	12	17	Reprovado
160005704	CLAURIVAL POUSSAN NETO	Agente de Serviços Hospitalares	3	4	2	12	21	Reprovado
160007769	CLEIDE LUCIA SOUZA E SILVA	Agente de Serviços Hospitalares	4	4	1	16	25	Reprovado
160006421	CLEISE FATIMA DE BARROS SILVA DE MOURA	Agente de Serviços Hospitalares	6	4	2	16	28	Reprovado
160007728	CLEO VILALBA BATISTA	Agente de Serviços Hospitalares	-	-	-	-	-	Ausente
160004116	CLEUBA MELO SILVA	Agente de Serviços Hospitalares	6	6	5	10	27	Reprovado
160007110	CLEUZEMIRA BEBETE DOS SANTOS	Agente de Serviços Hospitalares	8	2	4	16	30	Reprovado
160008306	CLEYTON GONCALVES DE CARVALHO DIAS	Agente de Serviços Hospitalares	6	6	2	20	34	Reprovado

INSCRIÇÃO	NOME	CARGO	LP	NI	CSP	CE	NOTA OBJETIVA	RESULTADO
160004330	CLEYTON MERCADO NUNES	Agente de Serviços Hospitalares	-	-	-	-	-	Ausente
160001304	CRISLAINE DA SILVA DE BRITO	Agente de Serviços Hospitalares	9	5	3	20	37	Reprovado
160007767	CRISTIANE ARINOS CHAVES DE SOUZA	Agente de Serviços Hospitalares	7	7	3	20	37	Reprovado
160005945	CRISTIANE DA SILVA MANCINI MERGARENO	Agente de Serviços Hospitalares	7	4	3	20	34	Reprovado
160004818	CRISTIANE FERNANDES PEREIRA TERRES	Agente de Serviços Hospitalares	8	4	3	22	37	Reprovado
160001841	CRISTIANE TENORIO DA CONCEICAO	Agente de Serviços Hospitalares	-	-	-	-	-	Ausente
160008220	DAIANE MORAIS RODRIGUES	Agente de Serviços Hospitalares	6	5	3	18	32	Reprovado
160007533	DALVA LOPES DE SOUZA COSTA	Agente de Serviços Hospitalares	7	3	6	30	46	Reprovado
160003431	DANATIELLI RODRIGUES MAIDANA	Agente de Serviços Hospitalares	-	-	-	-	-	Ausente
160007691	DANIEL DE LIMA RIBEIRO	Agente de Serviços Hospitalares	-	-	-	-	-	Ausente
160006716	DANIEL FELIX MOREIRA	Agente de Serviços Hospitalares	3	4	2	2	11	Reprovado
160007945	DANIEL ORTIZ	Agente de Serviços Hospitalares	6	5	1	12	24	Reprovado
160000702	DANIELE DA FONSECA RENOVATO DE FREITAS	Agente de Serviços Hospitalares	5	5	4	24	38	Reprovado
160000991	DANIELLE ALMEIDA CHAVES	Agente de Serviços Hospitalares	8	5	6	36	55	Aprovado
160003378	DANIELY DA SILVA ROCHA	Agente de Serviços Hospitalares	4	2	6	18	30	Reprovado
160000537	DANIELY ESTEFANIA NOGUEIRA	Agente de Serviços Hospitalares	3	4	3	24	34	Reprovado
160003850	DANYELLE PEREIRA DE CASTRO	Agente de Serviços Hospitalares	8	4	6	34	52	Aprovado
160005687	DAYANE FERNANDES DA ROCHA SANABRIA ARAUJO	Agente de Serviços Hospitalares	6	3	4	24	37	Reprovado
160004145	DAYANE PEREIRA BARRIOS	Agente de Serviços Hospitalares	4	5	6	22	37	Reprovado
160006776	DAYENE CANDIDO DE ALMEIDA LEITE	Agente de Serviços Hospitalares	5	5	2	14	26	Reprovado
160008676	DEBORAH LENY DO NASCIMENTO ESPINOZA	Agente de Serviços Hospitalares	7	5	7	20	39	Reprovado
160008940	DELAIR MONTERO SILVA	Agente de Serviços Hospitalares	2	1	6	12	21	Reprovado
160003970	DELANGELA GOMES DO NASCIMENTO OLIVEIRA	Agente de Serviços Hospitalares	4	4	3	16	27	Reprovado
160007687	DELMA CEZARINA VIEIRA DOS SANTOS MUNIZ	Agente de Serviços Hospitalares	7	6	3	18	34	Reprovado
160008034	DENILDO SANTANA	Agente de Serviços Hospitalares	-	-	-	-	-	Ausente
160003762	DENIS RODRIGO DOMINGUES	Agente de Serviços Hospitalares	-	-	-	-	-	Ausente
160000624	DENISE VICTORIO SOARES	Agente de Serviços Hospitalares	5	4	2	32	43	Reprovado
160003654	DENNYSON QUEIROZ RODRIGUES	Agente de Serviços Hospitalares	-	-	-	-	-	Ausente
160000628	DERLIANE PENA DA SILVA SILVEIRA	Agente de Serviços Hospitalares	-	-	-	-	-	Ausente
160001847	DHENYFER OLIVEIRA LOPES	Agente de Serviços Hospitalares	6	6	4	14	30	Reprovado
160007839	DIANA DA CRUZ PEIXOTO	Agente de Serviços Hospitalares	4	4	3	10	21	Reprovado
160004603	DIEGO LEITE DA SILVA	Agente de Serviços Hospitalares	6	5	1	20	32	Reprovado
160008262	DIOGO HENRIQUE OLIVEIRA DAUZACKER DOS SANTOS	Agente de Serviços Hospitalares	6	4	4	20	34	Reprovado
160004433	DOMINGOS SAVIO CORREA PISTORIO	Agente de Serviços Hospitalares	9	7	3	34	53	Aprovado
160004894	EDER BATISTA FERREIRA	Agente de Serviços Hospitalares	9	6	4	28	47	Reprovado

INSCRIÇÃO	NOME	CARGO	LP	NI	CSP	CE	NOTA OBJETIVA	RESULTADO
160002339	EDER OLIVEIRA DE MATTOS	Agente de Serviços Hospitalares	7	5	6	26	44	Reprovado
160008836	EDILAINE CRISTINA MOREIRA PESSOA	Agente de Serviços Hospitalares	7	6	2	26	41	Reprovado
160001839	EDILENE DA SILVA BEZERRA MACEDO	Agente de Serviços Hospitalares	8	4	0	26	38	Reprovado
160008808	EDITA MARLENE MONGE GONCALVES	Agente de Serviços Hospitalares	4	4	2	30	40	Reprovado
160004741	EDNA PIRES MATUCHESKI	Agente de Serviços Hospitalares	-	-	-	-	-	Ausente
160002930	EDUARDO LEMES DE BARROS	Agente de Serviços Hospitalares	2	3	3	22	30	Reprovado
160007641	ELAINE CRISTINA ALVES DE OLIVEIRA	Agente de Serviços Hospitalares	8	6	3	32	49	Reprovado
160008169	ELAINE FERREIRA LAGRANHA	Agente de Serviços Hospitalares	7	4	1	26	38	Reprovado
160000219	ELIANE AGUIAR FERREIRA	Agente de Serviços Hospitalares	6	4	7	40	57	Aprovado
160007849	ELIANE GARCIA DE SOUZA	Agente de Serviços Hospitalares	6	5	6	30	47	Reprovado
160007376	ELIANE MOLINA DE SOUZA	Agente de Serviços Hospitalares	-	-	-	-	-	Ausente
160004152	ELIELTON FERREIRA DA SILVA	Agente de Serviços Hospitalares	3	2	4	6	15	Reprovado
160007375	ELINA DIAS DE PAULA	Agente de Serviços Hospitalares	6	3	0	20	29	Reprovado
160002514	ELIZANDRA FARIAS ROSPIDE	Agente de Serviços Hospitalares	7	5	3	26	41	Reprovado
160003486	ELIZANGELA DUARTE DOS SANTOS	Agente de Serviços Hospitalares	4	3	5	14	26	Reprovado
160006890	ELIZETE APARECIDA DA ROCHA	Agente de Serviços Hospitalares	7	3	2	26	38	Reprovado
160003938	ELIZETE ROCHA DE OLIVEIRA	Agente de Serviços Hospitalares	4	4	2	40	50	Reprovado
160007789	ELVIS SANTOS DE ALMEIDA	Agente de Serviços Hospitalares	1	3	4	12	20	Reprovado
160003960	ELYONAI FERNANDES MIRANDA	Agente de Serviços Hospitalares	-	-	-	-	-	Ausente
160007587	EMELYN CAMILA OLIVEIRA DA SILVA	Agente de Serviços Hospitalares	-	-	-	-	-	Ausente
160008761	ERICK DUARTE BARBOSA DA SILVA	Agente de Serviços Hospitalares	-	-	-	-	-	Ausente
160000522	ERILIN ASTUN BATISTA GOTO	Agente de Serviços Hospitalares	8	4	2	22	36	Reprovado
160005420	ERLYZA HERRERA SANTOS	Agente de Serviços Hospitalares	1	1	4	14	20	Reprovado
160003756	ESTELA JOSINETE MARQUES BARBA ALGARVE	Agente de Serviços Hospitalares	4	3	5	30	42	Reprovado
160000380	EUDES DA SILVA RAIMUNDO	Agente de Serviços Hospitalares	7	4	3	28	42	Reprovado
160002123	EVELLIN FELICIA DA CONCEICAO MAGALHAES	Agente de Serviços Hospitalares	5	4	6	32	47	Reprovado
160006529	EVELYN CRISTINA DA SILVA BEZERRA	Agente de Serviços Hospitalares	1	2	2	12	17	Reprovado
160007001	EVELYN ROSA TABOSA LUIZ	Agente de Serviços Hospitalares	8	3	4	26	41	Reprovado
160003623	EVERTON APARECIDO DA SILVA MIRANDA	Agente de Serviços Hospitalares	-	-	-	-	-	Ausente
160008603	EVERTON CABRAL DA COSTA	Agente de Serviços Hospitalares	7	4	4	18	33	Reprovado
160003758	FABIANA BATISTA LOPES	Agente de Serviços Hospitalares	6	4	3	24	37	Reprovado
160008658	FABIO HENRIQUE STOINSKI BARBOSA	Agente de Serviços Hospitalares	6	7	4	22	39	Reprovado
160008375	FABIO HIGA LIMA GIL	Agente de Serviços Hospitalares	8	5	3	22	38	Reprovado
160004516	FELIPE AUGUSTO CARDOSO	Agente de Serviços Hospitalares	7	7	4	20	38	Reprovado
160008000	FELIX WILLIAN DE SOUSA CARTAMAN	Agente de Serviços Hospitalares	-	-	-	-	-	Ausente

INSCRIÇÃO	NOME	CARGO	LP	NI	CSP	CE	NOTA OBJETIVA	RESULTADO
160008833	FERNANDA BRONZONI MARQUES	Agente de Serviços Hospitalares	8	5	1	16	30	Reprovado
160003439	FERNANDO ALVES FREITAS	Agente de Serviços Hospitalares	8	3	5	24	40	Reprovado
160000417	FERNANDO HENRIQUE MODOLO	Agente de Serviços Hospitalares	-	-	-	-	-	Ausente
160003100	FERNANDO LOPES FERNANDES	Agente de Serviços Hospitalares	-	-	-	-	-	Ausente
160000253	FERNANDO OLIVEIRA DOS SANTOS	Agente de Serviços Hospitalares	5	6	4	6	21	Reprovado
160006947	FERNANDO WELINGTHON BARBOSA FILHO	Agente de Serviços Hospitalares	6	5	3	20	34	Reprovado
160004165	FIDELMA CARDOSO COSTA	Agente de Serviços Hospitalares	4	2	3	16	25	Reprovado
160007328	FILIPE MENDONCA RODRIGUES	Agente de Serviços Hospitalares	7	5	4	14	30	Reprovado
160002560	FLAVIA TORRACA SODRE	Agente de Serviços Hospitalares	7	7	1	18	33	Reprovado
160002637	FLAVIO EDUARDO RAMOS DA CAMARA	Agente de Serviços Hospitalares	6	7	4	20	37	Reprovado
160001437	FRANCIELI FERREIRA TEODOSIO	Agente de Serviços Hospitalares	6	5	2	22	35	Reprovado
160007592	FRANCIELLE BEZERRA FERNANDES	Agente de Serviços Hospitalares	5	6	2	14	27	Reprovado
160002114	FRANCIELLE VERA CRUZ LIRA PASTORELLO	Agente de Serviços Hospitalares	8	6	4	18	36	Reprovado
160002267	FRANCIELLY SOCORRO RODRIGUES DE SOUZA	Agente de Serviços Hospitalares	6	4	7	34	51	Aprovado
160003894	FRANCILENE DE LOURDES FLORENTIN	Agente de Serviços Hospitalares	8	3	3	36	50	Reprovado
160003249	FRANCISCO ELIAS DE CASTRO	Agente de Serviços Hospitalares	-	-	-	-	-	Ausente
160000132	GABRIEL DE OLIVEIRA BELLO	Agente de Serviços Hospitalares	-	-	-	-	-	Ausente
160004090	GABRIEL FERNANDO BENTO DE LIMA	Agente de Serviços Hospitalares	6	4	3	20	33	Reprovado
160001654	GABRIEL FERREIRA GIMENEZ	Agente de Serviços Hospitalares	6	5	1	12	24	Reprovado
160008114	GABRIEL HENRIQUE BARBOSA BARROS	Agente de Serviços Hospitalares	6	4	4	16	30	Reprovado
160005610	GABRIELA DE OLIVEIRA CABANHAS	Agente de Serviços Hospitalares	8	5	4	24	41	Reprovado
160003913	GABRIELLA VIEIRA CHAVES MEDEIROS	Agente de Serviços Hospitalares	1	2	4	12	19	Reprovado
160004354	GABRIELLE FAUSTINO OCAMPOS	Agente de Serviços Hospitalares	6	8	3	26	43	Reprovado
160007061	GABRIELLE RODRIGUES DA ROCHA	Agente de Serviços Hospitalares	6	5	4	18	33	Reprovado
160002285	GERMAINE STAEL FERREIRA REIS	Agente de Serviços Hospitalares	6	4	5	22	37	Reprovado
160002189	GERSON LEANDRO JUNIOR	Agente de Serviços Hospitalares	8	5	2	22	37	Reprovado
160008864	GILBERTO FELICE DE OLIVEIRA JUNIOR	Agente de Serviços Hospitalares	4	5	2	22	33	Reprovado
160005595	GILVANIA BERTOLINO QUEIROZ	Agente de Serviços Hospitalares	5	4	2	20	31	Reprovado
160003362	GIOVANA DA SILVA BRONZONI	Agente de Serviços Hospitalares	9	5	2	28	44	Reprovado
160002848	GIOVANA FERNANDES DA SILVA RODRIGUES	Agente de Serviços Hospitalares	7	5	3	14	29	Reprovado
160005662	GIOVANNA LESSA ALVES	Agente de Serviços Hospitalares	5	5	1	24	35	Reprovado
160006684	GISELE FERNANDES VIEIRA	Agente de Serviços Hospitalares	2	2	4	6	14	Reprovado
160003279	GISLAINE CRISTINA DO AMARAL CARVALHO	Agente de Serviços Hospitalares	5	5	0	22	32	Reprovado
160007557	GISLAINE MARTINS DA SILVA	Agente de Serviços Hospitalares	4	2	1	22	29	Reprovado
160001688	GISLAINE SOUZA CAPATO	Agente de Serviços Hospitalares	-	-	-	-	-	Ausente

INSCRIÇÃO	NOME	CARGO	LP	NI	CSP	CE	NOTA OBJETIVA	RESULTADO
160005299	GISLEIDE CRISTINE ANTUNES LEONEL	Agente de Serviços Hospitalares	7	5	3	26	41	Reprovado
160006991	GLACIANE FLORES RODRIGUES	Agente de Serviços Hospitalares	2	2	4	6	14	Reprovado
160004475	GLEISIANE ROSA DA COSTA	Agente de Serviços Hospitalares	4	4	3	24	35	Reprovado
160000136	GRACIANE ROMERO DOS SANTOS	Agente de Serviços Hospitalares	7	4	3	18	32	Reprovado
160005649	GRAZIELA CARVALHO DOS SANTOS	Agente de Serviços Hospitalares	-	-	-	-	-	Ausente
160008490	GRAZIELA MARTINEZ CHAPARRO RODRIGUES	Agente de Serviços Hospitalares	1	3	2	14	20	Reprovado
160003103	GRAZIELLI DOS SANTOS RECHE	Agente de Serviços Hospitalares	-	-	-	-	-	Ausente
160008539	GUILHERME MULLER DE SOUZA	Agente de Serviços Hospitalares	7	7	4	24	42	Reprovado
160005562	GUILHERME VELASQUEZ CARDOSO	Agente de Serviços Hospitalares	8	5	7	26	46	Reprovado
160004405	GUSTAVO SOZZI BOM	Agente de Serviços Hospitalares	3	6	3	16	28	Reprovado
160002225	HEBER REINALDO DE AGUIDA NARDINI	Agente de Serviços Hospitalares	5	3	4	24	36	Reprovado
160000324	HEIDI DA CUNHA SILVA AMENDOLA	Agente de Serviços Hospitalares	7	4	3	18	32	Reprovado
160006559	HELENA DA ROCHA	Agente de Serviços Hospitalares	5	5	1	24	35	Reprovado
160002291	HELENA MARIANA DOS REIS	Agente de Serviços Hospitalares	6	4	3	18	31	Reprovado
160001415	HELENY MARCELY BAUNGARTEN	Agente de Serviços Hospitalares	1	2	3	14	20	Reprovado
160008500	HEMILDE HIGA	Agente de Serviços Hospitalares	-	-	-	-	-	Ausente
160008228	HENRIQUE KAUAN ARGUELHO MASIAGA	Agente de Serviços Hospitalares	-	-	-	-	-	Ausente
160001992	HIGOR CLEMENTE BARCELOS	Agente de Serviços Hospitalares	6	3	3	18	30	Reprovado
160000304	HIGOR RODRIGO GABRIEL DE ARAUJO	Agente de Serviços Hospitalares	7	5	4	24	40	Reprovado
160004635	HUDSON PITA FERREIRA	Agente de Serviços Hospitalares	8	4	1	16	29	Reprovado
160000954	IANN GABRIEL DOMINGOS	Agente de Serviços Hospitalares	7	9	5	24	45	Reprovado
160003898	INGRID RODRIGUES MOURA AVALOS	Agente de Serviços Hospitalares	5	4	8	12	29	Reprovado
160007509	IRENE CRIVELARIA DA SILVA	Agente de Serviços Hospitalares	6	6	3	20	35	Reprovado
160008558	IVANIR AQUINO LEIVA	Agente de Serviços Hospitalares	6	3	2	34	45	Reprovado
160008812	IVONE LIRIO RIBAS	Agente de Serviços Hospitalares	-	-	-	-	-	Ausente
160006070	JACKELINE FLAVIA MACIEL DE MORAIS	Agente de Serviços Hospitalares	7	4	1	28	40	Reprovado
160005872	JACKELYNE COSTA DA FONSECA	Agente de Serviços Hospitalares	-	-	-	-	-	Ausente
160003807	JACKIER PADILHA DA FONSECA	Agente de Serviços Hospitalares	3	5	3	20	31	Reprovado
160008123	JAIR LOPES DE SOUZA	Agente de Serviços Hospitalares	6	3	4	24	37	Reprovado
160001585	JAMES DIAS PEREIRA DE SOUZA	Agente de Serviços Hospitalares	6	5	7	26	44	Reprovado
160006588	JANAINA DO NASCIMENTO	Agente de Serviços Hospitalares	4	4	0	20	28	Reprovado
160008465	JAQUELINE DA SILVA MARTINS	Agente de Serviços Hospitalares	6	2	2	14	24	Reprovado
160000862	JAQUELINE SILVA LIMONGES	Agente de Serviços Hospitalares	7	6	6	36	55	Aprovado
160004614	JEAN MARCOS RODRIGUES ALVES	Agente de Serviços Hospitalares	-	-	-	-	-	Ausente
160001192	JEFERSON DUTRA SENA	Agente de Serviços Hospitalares	-	-	-	-	-	Ausente

INSCRIÇÃO	NOME	CARGO	LP	NI	CSP	CE	NOTA OBJETIVA	RESULTADO
160000911	JEFERSON RODRIGUES VAREIRO	Agente de Serviços Hospitalares	8	6	3	20	37	Reprovado
160006337	JEFFERSON EDUARDO PESSOA	Agente de Serviços Hospitalares	1	2	3	10	16	Reprovado
160000160	JEFFERSON NEVES SAUCEDO	Agente de Serviços Hospitalares	6	7	7	28	48	Reprovado
160008750	JESSICA CRISTINA DOS SANTOS	Agente de Serviços Hospitalares	4	4	2	10	20	Reprovado
160006881	JESSICA DE CARVALHO DE OLIVEIRA	Agente de Serviços Hospitalares	-	-	-	-	-	Ausente
160006518	JESSICA FERNANDA GONCALVES VARGAS	Agente de Serviços Hospitalares	2	2	2	12	18	Reprovado
160004293	JHENYFER STEFANY PEREIRA DE LIMA	Agente de Serviços Hospitalares	8	6	3	24	41	Reprovado
160008714	JHONATHAN MONTIEL DE JESUS	Agente de Serviços Hospitalares	4	3	1	18	26	Reprovado
160008921	JHULIA MARIA ALVES ALBUQUERQUE	Agente de Serviços Hospitalares	9	3	1	28	41	Reprovado
160001813	JOAO MARCOS MARQUES DE OLIVEIRA ZANATA	Agente de Serviços Hospitalares	8	7	4	26	45	Reprovado
160001399	JOAO VITOR OLIVEIRA DOS SANTOS	Agente de Serviços Hospitalares	-	-	-	-	-	Ausente
160008900	JORGE LUIZ ROCHA DA CRUZ	Agente de Serviços Hospitalares	8	7	2	22	39	Reprovado
160007321	JOSE ANTONIO ROSA DO AMARAL	Agente de Serviços Hospitalares	7	2	1	6	16	Reprovado
160000091	JOSE ROBERTO DE OLIVEIRA	Agente de Serviços Hospitalares	6	1	1	24	32	Reprovado
160007965	JOSIANA DOS SANTOS OLIVEIRA	Agente de Serviços Hospitalares	5	1	5	22	33	Reprovado
160004074	JOSIANE DE OLIVEIRA RODRIGUES	Agente de Serviços Hospitalares	8	5	4	22	39	Reprovado
160004304	JOSIANNY SANTOS BRAGA DE OLIVEIRA	Agente de Serviços Hospitalares	7	6	4	30	47	Reprovado
160002778	JOYCE ALVES YAZBEK	Agente de Serviços Hospitalares	1	3	3	10	17	Reprovado
160008789	JUCIANA RIBEIRO FERREIRA	Agente de Serviços Hospitalares	-	-	-	-	-	Ausente
160003832	JULIA EDUARDA MORAES DA COSTA	Agente de Serviços Hospitalares	7	5	5	18	35	Reprovado
160005458	JULIANA APARECIDA DA SILVA	Agente de Serviços Hospitalares	5	3	5	10	23	Reprovado
160008915	JULIANA CONCEICAO DA CRUZ	Agente de Serviços Hospitalares	5	6	1	26	38	Reprovado
160000207	JULIANA DA CONCEICAO VAZ	Agente de Serviços Hospitalares	8	4	4	14	30	Reprovado
160006085	JULLIE FERREIRA BITENCOURT	Agente de Serviços Hospitalares	6	6	0	22	34	Reprovado
160004592	JULLYS HENRIQUE SOARES DA SILVA	Agente de Serviços Hospitalares	6	5	8	42	61	Aprovado
160006544	JUNIOR IVO GONCALVES	Agente de Serviços Hospitalares	3	2	4	12	21	Reprovado
160008486	KAREN LUCIA KRAWIEC	Agente de Serviços Hospitalares	8	3	2	16	29	Reprovado
160001080	KARINA DE SOUZA CORREIA	Agente de Serviços Hospitalares	-	-	-	-	-	Ausente
160000348	KAROLLYNE ALVES DE ALMEIDA	Agente de Serviços Hospitalares	5	3	8	8	24	Reprovado
160000710	KAROLYNE CERQUEIRA DE MORAES	Agente de Serviços Hospitalares	5	4	3	14	26	Reprovado
160001405	KATIA CASTRO RONDO FARIAS	Agente de Serviços Hospitalares	5	2	5	10	22	Reprovado
160000964	KATIA RANIERY PEREIRA DA SILVA ROCHA	Agente de Serviços Hospitalares	7	3	5	20	35	Reprovado
160007959	KATIA SOUSA TAVARES	Agente de Serviços Hospitalares	6	6	3	28	43	Reprovado
160007737	KATIANA APARECIDA DA SILVA MENDES AMORIM	Agente de Serviços Hospitalares	7	6	2	30	45	Reprovado
160006785	KAUA DUARTE DE OLIVEIRA	Agente de Serviços Hospitalares	1	2	2	6	11	Reprovado

INSCRIÇÃO	NOME	CARGO	LP	NI	CSP	CE	NOTA OBJETIVA	RESULTADO
160002310	KAUA SOARES COSTA	Agente de Serviços Hospitalares	7	6	2	24	39	Reprovado
160005195	KAUANNY VITORIA MOURA COIMBRA	Agente de Serviços Hospitalares	6	6	3	20	35	Reprovado
160006861	KEILA DA SILVA TULUX	Agente de Serviços Hospitalares	-	-	-	-	-	Ausente
160007413	KEILA DE BRITO FLORENCIO	Agente de Serviços Hospitalares	3	4	2	14	23	Reprovado
160001805	KETHLIN LUANA RODRIGUES BENTO	Agente de Serviços Hospitalares	7	4	5	14	30	Reprovado
160008624	KEVELIN GARCIA SOUSA	Agente de Serviços Hospitalares	7	4	3	20	34	Reprovado
160006772	LAENNY FATIMA DE MENEZES PIMENTA	Agente de Serviços Hospitalares	8	3	5	22	38	Reprovado
160000140	LARISSA CANDIDO DE LEMOS	Agente de Serviços Hospitalares	8	4	4	20	36	Reprovado
160001829	LAUDEJANE PEREIRA DE SOUSA	Agente de Serviços Hospitalares	-	-	-	-	-	Ausente
160001474	LAURA VICENTE DA SILVA	Agente de Serviços Hospitalares	-	-	-	-	-	Ausente
160008389	LAURANA LEITE DOS SANTOS	Agente de Serviços Hospitalares	6	4	4	22	36	Reprovado
160004598	LAURIMAR CARVALHO DUARTE SAMPAIO	Agente de Serviços Hospitalares	5	5	2	20	32	Reprovado
160008508	LEANDRO BEZERRA FERNANDES	Agente de Serviços Hospitalares	-	-	-	-	-	Ausente
160004135	LETICIA DE LIMA JURKFITZ DIARTE	Agente de Serviços Hospitalares	9	5	2	24	40	Reprovado
160008181	LETICIA DE OLIVEIRA LIMA	Agente de Serviços Hospitalares	4	4	2	14	24	Reprovado
160008782	LETICIA RENATA MAIA DANTAS	Agente de Serviços Hospitalares	6	6	1	24	37	Reprovado
160001857	LETICIA SILVA BAPTISTA ARRUDA	Agente de Serviços Hospitalares	7	5	3	28	43	Reprovado
160004572	LEJNI LEITE DA SILVA	Agente de Serviços Hospitalares	3	1	2	16	22	Reprovado
160008046	LIDIANE AQUINO LIMA	Agente de Serviços Hospitalares	6	4	3	18	31	Reprovado
160000585	LILIAN PAULA TINOCO PINHEIRO	Agente de Serviços Hospitalares	-	-	-	-	-	Ausente
160004675	LILSSON DENYS SILVA DE SOUZA	Agente de Serviços Hospitalares	-	-	-	-	-	Ausente
160007782	LISMEIA DEFENDI	Agente de Serviços Hospitalares	6	4	2	18	30	Reprovado
160005651	LIZETE ALBUQUERQUE DE OLIVEIRA	Agente de Serviços Hospitalares	6	4	1	24	35	Reprovado
160008666	LORRANA FERNANDES DE SOUZA	Agente de Serviços Hospitalares	7	4	2	22	35	Reprovado
160007418	LUANA DOMINGOS TAVARES	Agente de Serviços Hospitalares	-	-	-	-	-	Ausente
160000330	LUANA GIACOMELLI ZANRRE	Agente de Serviços Hospitalares	5	4	4	18	31	Reprovado
160008803	LUCAS CAFURE	Agente de Serviços Hospitalares	7	5	3	30	45	Reprovado
160007751	LUCAS DZIVENKA DOS SANTOS	Agente de Serviços Hospitalares	5	4	3	10	22	Reprovado
160002586	LUCAS LUIZ ROCA DE CARVALHO	Agente de Serviços Hospitalares	7	4	3	12	26	Reprovado
160002748	LUCIANA DE FRANCA PINHEIRO	Agente de Serviços Hospitalares	3	4	6	22	35	Reprovado
160003141	LUCIANA MARGARETH ALLAMAN ALBUQUERQUE	Agente de Serviços Hospitalares	-	-	-	-	-	Ausente
160007565	LUCIANA MARIA LIMA DOS SANTOS	Agente de Serviços Hospitalares	5	3	2	22	32	Reprovado
160000245	LUCIANE VAZ DA SILVA	Agente de Serviços Hospitalares	3	2	7	28	40	Reprovado
160004840	LUCIANNE SOUZA DO NASCIMENTO GUIMARAES	Agente de Serviços Hospitalares	5	4	3	32	44	Reprovado
160002677	LUCIANO DOS SANTOS DE BRITO	Agente de Serviços Hospitalares	6	4	4	24	38	Reprovado

INSCRIÇÃO	NOME	CARGO	LP	NI	CSP	CE	NOTA OBJETIVA	RESULTADO
160006965	LUCIANY SOCORRO ROSAS SOARES VIDAL MONTEIRO	Agente de Serviços Hospitalares	5	6	5	18	34	Reprovado
160002393	LUCIEDE DE SOUSA ROCHA	Agente de Serviços Hospitalares	-	-	-	-	-	Ausente
160007900	LUCINEIDE MARQUES DE SOUZA	Agente de Serviços Hospitalares	8	5	5	8	26	Reprovado
160003800	LUCINETE RODRIGUES DA SILVA	Agente de Serviços Hospitalares	5	4	2	24	35	Reprovado
160004206	LUCIRLEI DE OLIVEIRA GARCIA ROCHA	Agente de Serviços Hospitalares	7	4	1	26	38	Reprovado
160007468	LUCRECIA APARECIDA GIORI GOMES	Agente de Serviços Hospitalares	7	5	1	20	33	Reprovado
160000709	LUIS HENRIQUE FERREIRA	Agente de Serviços Hospitalares	9	9	6	32	56	Aprovado
160003425	LUIZ CARLOS LIMA SANTOS	Agente de Serviços Hospitalares	-	-	-	-	-	Ausente
160008307	LUIZ CORREA FILHO	Agente de Serviços Hospitalares	6	1	4	10	21	Reprovado
160002288	LUIZ FELIPE MARCIANO TEIXEIRA	Agente de Serviços Hospitalares	6	6	4	26	42	Reprovado
160008394	LUIZ HENRIQUE MIRANDA DE CORONEL	Agente de Serviços Hospitalares	8	6	5	20	39	Reprovado
160003796	LUIZA ASSIS DE OLIVEIRA	Agente de Serviços Hospitalares	-	-	-	-	-	Ausente
160003082	MAIZA APARECIDA DA SILVA	Agente de Serviços Hospitalares	7	5	2	22	36	Reprovado
160002232	MARCELO ALE DO NASCIMENTO	Agente de Serviços Hospitalares	6	6	4	18	34	Reprovado
160003994	MARCIA APARECIDA BIAZON DE CAMPO	Agente de Serviços Hospitalares	8	5	5	28	46	Reprovado
160003466	MARCIA REGINA LIMA DOS SANTOS	Agente de Serviços Hospitalares	7	4	3	24	38	Reprovado
160007144	MARCIAL ALMEIDA FERREIRA	Agente de Serviços Hospitalares	7	5	1	18	31	Reprovado
160002481	MARCILENE DA COSTA SALOMAO	Agente de Serviços Hospitalares	4	3	5	12	24	Reprovado
160003501	MARCIO GARCIA DE REZENDE JUNIOR	Agente de Serviços Hospitalares	5	6	5	26	42	Reprovado
160003069	MARCO ANTONIO CONCEICAO FERREIRA	Agente de Serviços Hospitalares	5	2	4	16	27	Reprovado
160002771	MARCO AURELIO CARAMALAC REIS	Agente de Serviços Hospitalares	5	4	2	20	31	Reprovado
160006265	MARCOS ANTONIO DE OLIVEIRA	Agente de Serviços Hospitalares	6	4	3	20	33	Reprovado
160002835	MARCOS ANTONIO SMOLIAK	Agente de Serviços Hospitalares	7	4	2	16	29	Reprovado
160003678	MARCOS DE OLIVEIRA LIMA	Agente de Serviços Hospitalares	2	2	2	12	18	Reprovado
160002709	MARCOS RENATO DE ARAUJO COSTA	Agente de Serviços Hospitalares	-	-	-	-	-	Ausente
160007385	MARIA DE FÁTIMA ROCHA BIANCHI	Agente de Serviços Hospitalares	5	2	2	18	27	Reprovado
160004866	MARIA EDUARDA DE SOUZA	Agente de Serviços Hospitalares	6	3	4	14	27	Reprovado
160002470	MARIA HELENA PATAY	Agente de Serviços Hospitalares	2	2	5	6	15	Reprovado
160002928	MARIANA LUIZA GOMES DA VEIGA DANIELSON	Agente de Serviços Hospitalares	-	-	-	-	-	Ausente
160003925	MARIANA PEREIRA DOS SANTOS	Agente de Serviços Hospitalares	5	2	5	14	26	Reprovado
160002208	MARILEIA DE OLIVEIRA PEREIRA DOS SANTOS	Agente de Serviços Hospitalares	5	5	4	10	24	Reprovado
160007931	MARILZA L C FERNANDES	Agente de Serviços Hospitalares	5	6	3	20	34	Reprovado
160007991	MARINETI PEREIRA RIBEIRO REZENDE	Agente de Serviços Hospitalares	6	4	1	16	27	Reprovado
160006484	MARTA DO NASCIMENTO DOS SANTOS	Agente de Serviços Hospitalares	-	-	-	-	-	Ausente
160003162	MARTA FREITAS BRITO	Agente de Serviços Hospitalares	-	-	-	-	-	Ausente

INSCRIÇÃO	NOME	CARGO	LP	NI	CSP	CE	NOTA OBJETIVA	RESULTADO
160007365	MATEUS FIRMINO DOS SANTOS	Agente de Serviços Hospitalares	4	4	3	8	19	Reprovado
160006248	MATEUS OLIVEIRA FLORES	Agente de Serviços Hospitalares	4	7	4	10	25	Reprovado
160006910	MATHEUS CARVALHO SOUSA	Agente de Serviços Hospitalares	4	4	3	10	21	Reprovado
160000265	MATHEUS FERNANDO MOREIRA BARROS	Agente de Serviços Hospitalares	-	-	-	-	-	Ausente
160004004	MAURICIO COSTA MARROCHI	Agente de Serviços Hospitalares	-	-	-	-	-	Ausente
160002883	MAYNARA RENATA PEREIRA DA COSTA PIZAPIO	Agente de Serviços Hospitalares	-	-	-	-	-	Ausente
160006948	MEL MARTINS SOARES GAUNA	Agente de Serviços Hospitalares	6	8	4	14	32	Reprovado
160004425	MERLIN URIAS DE BARROS SOUZA	Agente de Serviços Hospitalares	5	6	5	30	46	Reprovado
160005064	MICHELE DA SILVA ESPESSOTO	Agente de Serviços Hospitalares	1	3	4	8	16	Reprovado
160005758	MICHELLA BLANCH	Agente de Serviços Hospitalares	1	3	2	12	18	Reprovado
160000885	MIGUEL ESTEVAO BENITES SOARES	Agente de Serviços Hospitalares	-	-	-	-	-	Ausente
160002675	MILENE APARECIDA MAIA FERREIRA	Agente de Serviços Hospitalares	8	8	3	22	41	Reprovado
160007269	MIRELI SAMPAIO DA SILVA	Agente de Serviços Hospitalares	-	-	-	-	-	Ausente
160000978	MIRIA GEISE NASCIMENTO ALVES	Agente de Serviços Hospitalares	4	5	5	14	28	Reprovado
160003562	MIRIA GUANEZ DE MORAES	Agente de Serviços Hospitalares	7	3	1	12	23	Reprovado
160005796	MIRIAN DE ARAUJO SOUZA	Agente de Serviços Hospitalares	5	5	1	22	33	Reprovado
160004254	MIRIAN DOS REIS CABRAL	Agente de Serviços Hospitalares	8	7	7	30	52	Aprovado
160003836	MOACIR PARANHOS FERRO JUNIOR	Agente de Serviços Hospitalares	5	4	3	26	38	Reprovado
160004719	NADIR DE FRIAS ARRUDA	Agente de Serviços Hospitalares	4	5	2	18	29	Reprovado
160008896	NADYNE RAPHAELA VELASCO COSTA	Agente de Serviços Hospitalares	3	5	3	8	19	Reprovado
160006837	NARRIMAN MEDRADE MACHADO	Agente de Serviços Hospitalares	6	6	4	18	34	Reprovado
160006577	NATHALIA XAVIER PEREIRA	Agente de Serviços Hospitalares	6	6	3	16	31	Reprovado
160001287	NATHALYA MENDES DE SOUZA	Agente de Serviços Hospitalares	9	5	4	36	54	Aprovado
160005399	NAYANE PAMELLA ALBANEZ DE OLIVEIRA	Agente de Serviços Hospitalares	4	6	2	18	30	Reprovado
160006318	NAYARA ALVES DE DEUS	Agente de Serviços Hospitalares	6	3	4	24	37	Reprovado
160005119	NAYARA BRAGA BAGAGI	Agente de Serviços Hospitalares	5	4	3	14	26	Reprovado
160003415	NEIDE CANTERO GONZALEZ	Agente de Serviços Hospitalares	5	5	5	28	43	Reprovado
160006978	NEIDE LENCINA VIANA	Agente de Serviços Hospitalares	-	-	-	-	-	Ausente
160007553	NEUCI TAVARES MARTINS MIRANDA	Agente de Serviços Hospitalares	6	4	7	22	39	Reprovado
160007155	NIELY ROJAS GUARACIABA ARAUJO	Agente de Serviços Hospitalares	2	1	5	14	22	Reprovado
160000593	NILCE LOPES DASILVA	Agente de Serviços Hospitalares	-	-	-	-	-	Ausente
160008678	ODAIR ANTONIO DA SILVA	Agente de Serviços Hospitalares	-	-	-	-	-	Ausente
160004595	OSEIAS DA SILVA ALENCAR	Agente de Serviços Hospitalares	7	3	2	16	28	Reprovado
160008252	PABLO HENRIQUE BARRETO DA ROSA	Agente de Serviços Hospitalares	-	-	-	-	-	Ausente
160003640	PATRICIA PACHECO DO NASCIMENTO	Agente de Serviços Hospitalares	8	6	5	40	59	Aprovado

INSCRIÇÃO	NOME	CARGO	LP	NI	CSP	CE	NOTA OBJETIVA	RESULTADO
160000899	PATRICIA TEIXEIRA PEREIRA	Agente de Serviços Hospitalares	6	4	3	22	35	Reprovado
160008473	PAULA VIRGINIA MALDONADO MELGAREJO	Agente de Serviços Hospitalares	1	2	5	12	20	Reprovado
160006904	PAULO CESAR DE OLIVEIRA BENITES	Agente de Serviços Hospitalares	-	-	-	-	-	Eliminado
160005628	PAULO CEZAR DOS SANTOS	Agente de Serviços Hospitalares	-	-	-	-	-	Ausente
160005441	PEDRO AUGUSTO CUSTODIO	Agente de Serviços Hospitalares	7	6	3	18	34	Reprovado
160008907	PEDRO GABRIEL TELES BARBOSA	Agente de Serviços Hospitalares	2	2	4	8	16	Reprovado
160002484	PRICILA KUBOTA ROSENDO DE ASSIS	Agente de Serviços Hospitalares	6	5	0	18	29	Reprovado
160007378	PRISCILLA KODJA OGLANIAN CARDOSO DURAES	Agente de Serviços Hospitalares	7	3	6	22	38	Reprovado
160002128	RAFAEL BLEMA FERREIRA	Agente de Serviços Hospitalares	9	7	5	28	49	Reprovado
160000436	RAFAEL CLEMENTE BARBOSA	Agente de Serviços Hospitalares	3	7	5	10	25	Reprovado
160003455	RAFAEL DA SILVA SOUZA	Agente de Serviços Hospitalares	5	3	3	12	23	Reprovado
160006455	RAFAELA RABELLO DOS SANTOS	Agente de Serviços Hospitalares	-	-	-	-	-	Ausente
160004230	RAISA MONIQUE NEVES AZIZ PEREIRA	Agente de Serviços Hospitalares	6	4	5	18	33	Reprovado
160001213	RAQUEL DA ROCHA SILVA	Agente de Serviços Hospitalares	6	3	2	20	31	Reprovado
160007301	REBECA MEDRADE LEITE	Agente de Serviços Hospitalares	9	5	2	20	36	Reprovado
160007756	REBECA RAUCH LLANO	Agente de Serviços Hospitalares	-	-	-	-	-	Ausente
160008150	REGIANE CORREIA FERRO DA SILVA	Agente de Serviços Hospitalares	5	3	2	24	34	Reprovado
160007199	RENATA XAVIER DA SILVA	Agente de Serviços Hospitalares	6	3	2	12	23	Reprovado
160003564	RITA MOIRA TEIXEIRA FRANCA	Agente de Serviços Hospitalares	-	-	-	-	-	Ausente
160000199	RIVAIR FERNANDES COLMAM	Agente de Serviços Hospitalares	8	7	3	22	40	Reprovado
160003754	ROBERTO CORTEZ JUNIOR	Agente de Serviços Hospitalares	-	-	-	-	-	Ausente
160005315	ROBERTO ISMAEL DE JESUS NASCIMENTO	Agente de Serviços Hospitalares	-	-	-	-	-	Ausente
160001745	RODRIGO DA SILVA BEZERRA PINHEIRO DE ALMEIDA REIS	Agente de Serviços Hospitalares	-	-	-	-	-	Ausente
160006809	RODRIGO GIOVANE DA SILVA BRONZONI	Agente de Serviços Hospitalares	-	-	-	-	-	Ausente
160000043	ROSANA BRITES BORGES	Agente de Serviços Hospitalares	6	6	2	24	38	Reprovado
160001929	ROSANA FLORES FRANK CARAMALAC	Agente de Serviços Hospitalares	9	4	1	18	32	Reprovado
160008504	ROSANGELA CRISTINA HENRIQUE	Agente de Serviços Hospitalares	9	5	3	20	37	Reprovado
160002480	ROSANGELA DE SOUZA COSTA MACIEL	Agente de Serviços Hospitalares	5	6	4	30	45	Reprovado
160000059	ROSANGELA MOREIRA QUINTINO DA SILVA	Agente de Serviços Hospitalares	6	4	2	30	42	Reprovado
160008883	ROSANIA DA SILVA ARAUJO SOUZA	Agente de Serviços Hospitalares	7	6	2	18	33	Reprovado
160006353	ROSE DIOGO PATEZ	Agente de Serviços Hospitalares	8	3	5	30	46	Reprovado
160003961	ROSIANE MARQUES DE LIMA	Agente de Serviços Hospitalares	7	3	4	24	38	Reprovado
160000568	ROSILENE DA SILVA LIMA	Agente de Serviços Hospitalares	8	5	6	18	37	Reprovado
160008232	ROSILENE DE SOUZA FERREIRA ROSA	Agente de Serviços Hospitalares	7	7	3	18	35	Reprovado
160007738	RUAN SANTOS LLANO	Agente de Serviços Hospitalares	4	7	0	10	21	Reprovado

INSCRIÇÃO	NOME	CARGO	LP	NI	CSP	CE	NOTA OBJETIVA	RESULTADO
160007521	SANDRA BARBOZA ALVES	Agente de Serviços Hospitalares	7	4	2	26	39	Reprovado
160000564	SANDRA LUCIANA PESSOA	Agente de Serviços Hospitalares	6	7	8	22	43	Reprovado
160004238	SANDRO VASCONCELOS DE OLIVEIRA	Agente de Serviços Hospitalares	7	5	4	18	34	Reprovado
160001869	SARAH BORGES PEREIRA	Agente de Serviços Hospitalares	6	6	3	26	41	Reprovado
160004133	SHEILA DA SILVA LIMA	Agente de Serviços Hospitalares	-	-	-	-	-	Ausente
160006755	SILVANO BRINGEL DE ALENCASTRO	Agente de Serviços Hospitalares	4	3	5	18	30	Reprovado
160000719	SILVIA ANA MUNIZ DE ARAUJO	Agente de Serviços Hospitalares	4	5	3	16	28	Reprovado
160008546	SIMONE CRISTINA DE ANDRADE	Agente de Serviços Hospitalares	6	5	7	26	44	Reprovado
160002789	SIMONE GONCALVES BERNAL	Agente de Serviços Hospitalares	7	4	1	20	32	Reprovado
160006437	SIMONE LUZIA DA SILVA FERREIRA	Agente de Serviços Hospitalares	4	4	2	26	36	Reprovado
160003579	SIMONE PEREIRA TEIXEIRA	Agente de Serviços Hospitalares	4	5	5	14	28	Reprovado
160008339	SONIMARA PAREDES DOS SANTOS LOPES	Agente de Serviços Hospitalares	-	-	-	-	-	Ausente
160002015	STHEFANY PEREIRA RIBEIRO	Agente de Serviços Hospitalares	-	-	-	-	-	Ausente
160000405	SUELEN SIGUIURA DE OLIVEIRA	Agente de Serviços Hospitalares	9	4	4	30	47	Reprovado
160004035	SUYANNE ANDREOLI PADILHA	Agente de Serviços Hospitalares	-	-	-	-	-	Ausente
160006879	TAMIRES ANGELA DOS SANTOS	Agente de Serviços Hospitalares	-	-	-	-	-	Ausente
160002724	TAMIRES MOREIRA ERNESTO	Agente de Serviços Hospitalares	9	4	4	34	51	Aprovado
160008798	TATIANE DOS SANTOS FERNANDES	Agente de Serviços Hospitalares	5	5	3	24	37	Reprovado
160008507	TATIANE SILVA DOS SANTOS	Agente de Serviços Hospitalares	5	5	2	18	30	Reprovado
160003269	TAYNARA DA SILVA AZEVEDO LOPES FERNANDES	Agente de Serviços Hospitalares	-	-	-	-	-	Ausente
160003700	TELVIS ALBERTO GONCALVES	Agente de Serviços Hospitalares	8	4	3	24	39	Reprovado
160001070	THAINA NOVAES FRANCA	Agente de Serviços Hospitalares	5	5	2	20	32	Reprovado
160003483	THAIS APARCEIDA ALMEID PERALTA	Agente de Serviços Hospitalares	-	-	-	-	-	Ausente
160007465	THAIS BARROS GAIOSO	Agente de Serviços Hospitalares	8	3	5	32	48	Reprovado
160002903	THAIS DE MATTOS CEZAR	Agente de Serviços Hospitalares	-	-	-	-	-	Ausente
160000152	THAIS DE TOLEDO CARVALHO BARBOSA	Agente de Serviços Hospitalares	6	6	3	26	41	Reprovado
160008606	THAIS FERREIRA CAVALCANTI	Agente de Serviços Hospitalares	8	7	5	24	44	Reprovado
160002405	THAIS RENATA LEITE PEREIRA	Agente de Serviços Hospitalares	8	4	1	16	29	Reprovado
160004686	THALITTA FLAVIA GUTIERREZ GOMES	Agente de Serviços Hospitalares	-	-	-	-	-	Ausente
160002973	THAUANY URIAS OROSCO	Agente de Serviços Hospitalares	7	6	2	16	31	Reprovado
160004298	THAYANE CRISTINI PENHA SALVATERRA	Agente de Serviços Hospitalares	6	5	4	16	31	Reprovado
160007586	THAYS CRISTINA FERREIRA RAMOS	Agente de Serviços Hospitalares	8	5	4	20	37	Reprovado
160005684	THIAGO AUGUSTO DA SILVA	Agente de Serviços Hospitalares	6	6	3	22	37	Reprovado
160004150	UIRATAN SOUSA FERREIRA	Agente de Serviços Hospitalares	-	-	-	-	-	Ausente
160008322	VALDENILSON CANDELARIO	Agente de Serviços Hospitalares	-	-	-	-	-	Ausente

INSCRIÇÃO	NOME	CARGO	LP	NI	CSP	CE	NOTA OBJETIVA	RESULTADO
160008205	VALERIA ALVES LEAO	Agente de Serviços Hospitalares	3	5	3	22	33	Reprovado
160007856	VALQUIRIA GABILANES DOS SANTOS	Agente de Serviços Hospitalares	7	2	2	30	41	Reprovado
160003589	VALQUIRIA VELASQUEZ DA SILVA	Agente de Serviços Hospitalares	6	4	5	16	31	Reprovado
160000221	VANIA AUXILIADORA CAMPOS DOLACIO	Agente de Serviços Hospitalares	1	3	5	14	23	Reprovado
160004204	VANIA GOMES SONOHATA	Agente de Serviços Hospitalares	6	7	4	32	49	Reprovado
160008655	VANILZA APARECIDA DIAS FERREIRA	Agente de Serviços Hospitalares	5	3	7	16	31	Reprovado
160005806	VANUZA BARBOZA DE SOUZA	Agente de Serviços Hospitalares	3	3	4	18	28	Reprovado
160002473	VANUZA CONCEICAO CAMPOS DOLACIO	Agente de Serviços Hospitalares	-	-	-	-	-	Ausente
160007713	VERA LUCIA DA CRUZ RABELLO	Agente de Serviços Hospitalares	5	4	3	14	26	Reprovado
160001641	VERUSKA ALVES AQUINO	Agente de Serviços Hospitalares	9	1	0	16	26	Reprovado
160000698	VICTOR HUGO DE JESUS GUTIERRE	Agente de Serviços Hospitalares	7	6	8	20	41	Reprovado
160007976	VICTOR HUGO MAIA DOS ANJO	Agente de Serviços Hospitalares	-	-	-	-	-	Ausente
160007762	VILMA ROSA DA CONCEICAO ROMAO	Agente de Serviços Hospitalares	5	4	6	14	29	Reprovado
160005072	VITOR SILVA DE MORAES	Agente de Serviços Hospitalares	7	3	4	12	26	Reprovado
160003918	VITORIA CANAVARRO DE CASTRO RODRIGUES	Agente de Serviços Hospitalares	-	-	-	-	-	Ausente
160008439	VITORIA EDUARDA FRANCISCA OLIVEIRA	Agente de Serviços Hospitalares	8	5	2	26	41	Reprovado
160003818	VITORIA RAMOS DE ANDRADE	Agente de Serviços Hospitalares	-	-	-	-	-	Ausente
160005726	VIVIANE DE PAULA TEIXEIRA	Agente de Serviços Hospitalares	-	-	-	-	-	Ausente
160004420	VIVIANE VIDAL DA SILVA	Agente de Serviços Hospitalares	6	2	7	16	31	Reprovado
160008388	WAGNER BARBOSA BARROS	Agente de Serviços Hospitalares	5	4	1	22	32	Reprovado
160008485	WAGNER RAMIREZ DE SOUZA	Agente de Serviços Hospitalares	7	4	5	28	44	Reprovado
160004154	WALISSON MOTA DIAS	Agente de Serviços Hospitalares	-	-	-	-	-	Ausente
160007802	WALKIRIA FLORENTINO DO CARMO CAVIGLIONI	Agente de Serviços Hospitalares	-	-	-	-	-	Ausente
160007938	WANESSA CYLES DA SILVA	Agente de Serviços Hospitalares	6	3	2	36	47	Reprovado
160003311	WELINGTON MOREIRA DA SILVA XAVIER	Agente de Serviços Hospitalares	6	5	4	20	35	Reprovado
160007152	WELLINGTON CELESTINO TEIXEIRA	Agente de Serviços Hospitalares	8	7	3	24	42	Reprovado
160007367	WELLINGTON ELISIO DO NASCIMENTO LIMA	Agente de Serviços Hospitalares	2	2	2	6	12	Reprovado
160005683	WELLINGTON GALDINO FRANCO	Agente de Serviços Hospitalares	6	4	1	22	33	Reprovado
160007216	WESCLEY CRISTIANO TRAVASSO DA SILVA	Agente de Serviços Hospitalares	6	5	3	20	34	Reprovado
160006777	WESLAYNNE PEREIRA DOS SANTOS DA SILVA	Agente de Serviços Hospitalares	7	5	3	18	33	Reprovado
160007865	WESLEY DE SOUZA	Agente de Serviços Hospitalares	-	-	-	-	-	Ausente
160001295	WESLEY PADILHA FERNANDES	Agente de Serviços Hospitalares	8	8	5	24	45	Reprovado
160007837	YAN CARLO ALBUQUERQUE DE SOUZA	Agente de Serviços Hospitalares	5	7	1	22	35	Reprovado
160006176	YZADORA CENTURIAO RIBEIRO	Agente de Serviços Hospitalares	6	4	4	16	30	Reprovado
160002925	ZENILDA DE SALES	Agente de Serviços Hospitalares	-	-	-	-	-	Ausente

INSCRIÇÃO	NOME	CARGO	LP	NI	CSP	CE	NOTA OBJETIVA	RESULTADO
160006937	ABNER ORTIZ	Agente de Farmácia	8	4	6	38	56	Aprovado
160008249	ADEMIR BORDIGNON JUNIOR	Agente de Farmácia	2	2	4	8	16	Reprovado
160004271	ADRIANA CORDEIRO DA SILVA	Agente de Farmácia	5	2	1	24	32	Reprovado
160005205	ADRIANA DO CARMO RAMOS DA MOTA	Agente de Farmácia	7	4	3	30	44	Reprovado
160006179	ADRIANA NOIA CRISPIM	Agente de Farmácia	7	4	3	24	38	Reprovado
160002906	ADRIANA ROBERTO PEREIRA DA COSTA	Agente de Farmácia	8	6	8	30	52	Aprovado
160001051	ADRIANE VIEIRA RIBEIRO	Agente de Farmácia	4	5	2	24	35	Reprovado
160001872	ADRIELE OLIVEIRA RAMOS	Agente de Farmácia	5	3	2	26	36	Reprovado
160000407	ADRIELLI CARNEIRO SALVATERRA	Agente de Farmácia	1	2	3	12	18	Reprovado
160007523	ALBA MARIA COSTA FARIA	Agente de Farmácia	-	-	-	-	-	Ausente
160000832	ALEXANDRA RONDON BARRIOS MASSELI	Agente de Farmácia	7	3	4	26	40	Reprovado
160003058	ALEXANDRO DUARTE	Agente de Farmácia	-	-	-	-	-	Ausente
160007128	ALLANYS MOTTA SOARES	Agente de Farmácia	7	5	1	38	51	Aprovado
160007661	ALLYNNE PADILHA DA SILVA	Agente de Farmácia	6	4	4	34	48	Reprovado
160003636	ALYNE CAMPOS FREITAS	Agente de Farmácia	-	-	-	-	-	Ausente
160000491	AMANDA APARECIDA DANTAS MARTINS	Agente de Farmácia	4	5	3	20	32	Reprovado
160007142	AMANDA DA SILVA BEZERRA	Agente de Farmácia	4	7	1	32	44	Reprovado
160000956	AMANDA DE BRITO SOUZA	Agente de Farmácia	5	5	4	36	50	Reprovado
160002269	AMANDA FERNANDES VANDERLEY BUQUE	Agente de Farmácia	7	8	5	34	54	Aprovado
160007508	AMANDA FERREIRA BARBOSA	Agente de Farmácia	8	3	2	24	37	Reprovado
160005130	AMANDA VIVIAN SILVERIO PENA BENTO	Agente de Farmácia	5	5	4	28	42	Reprovado
160007566	ANA BEATRIZ FRANCA GONCALVES	Agente de Farmácia	4	4	2	24	34	Reprovado
160005305	ANA BEATRIZ MOURA CABRAL	Agente de Farmácia	6	5	4	34	49	Reprovado
160000867	ANA CAROLINE DE LIMA FERNANDES	Agente de Farmácia	-	-	-	-	-	Ausente
160003254	ANA CAROLINY LIQUIZAMON DA SILVA	Agente de Farmácia	7	6	2	30	45	Reprovado
160002136	ANA CLAUDIA MARTINS DE SOUZA	Agente de Farmácia	6	4	4	24	38	Reprovado
160007624	ANA LUCIA ALVES SOARES	Agente de Farmácia	6	3	3	28	40	Reprovado
160007420	ANA MARIA ANDRADE DOS SANTOS	Agente de Farmácia	2	4	5	10	21	Reprovado
160000826	ANA PATRICIA ARAUJO DE MEDEIROS DE SOUZA	Agente de Farmácia	8	4	6	38	56	Aprovado
160004306	ANA PAULA DA SILVA	Agente de Farmácia	-	-	-	-	-	Ausente
160003096	ANA PAULA DIAS MARCOS	Agente de Farmácia	8	4	4	34	50	Reprovado
160003024	ANABEL RODRIGUES FERNANDES	Agente de Farmácia	4	3	3	26	36	Reprovado

INSCRIÇÃO	NOME	CARGO	LP	NI	CSP	CE	NOTA OBJETIVA	RESULTADO
160000795	ANALICE ALAMAN BRONZE	Agente de Farmácia	6	7	2	26	41	Reprovado
160003340	ANALICE DOS SANTOS LARRIERA	Agente de Farmácia	-	-	-	-	-	Ausente
160003721	ANANDA DA SILVA OLIVEIRA	Agente de Farmácia	-	-	-	-	-	Ausente
160007920	ANDERSON FERNANDES DE OLIVEIRA	Agente de Farmácia	1	4	2	4	11	Reprovado
160005805	ANDERSON PLEUTIN ANICESIO	Agente de Farmácia	5	4	4	26	39	Reprovado
160003775	ANDRE BALBERDE NETO	Agente de Farmácia	7	7	3	22	39	Reprovado
160008016	ANDRE LUIZ FLORENCIO DE OLIVEIRA	Agente de Farmácia	-	-	-	-	-	Ausente
160005127	ANDREA VANESCA DE OLIVEIRA SANTOS	Agente de Farmácia	2	2	4	34	42	Reprovado
160007213	ANDREIA APARECIDA AFONSO DE OLIVEIRA SANTOS	Agente de Farmácia	7	2	3	34	46	Reprovado
160003577	ANDREIA DA SILVA SANTOS	Agente de Farmácia	-	-	-	-	-	Ausente
160007330	ANDREIA ORTIZ DE MATOS	Agente de Farmácia	-	-	-	-	-	Ausente
160004191	ANDREIA PAULA IRIARTE MERCADO	Agente de Farmácia	6	3	0	30	39	Reprovado
160000509	ANDREIA SOARES BARRETO	Agente de Farmácia	5	4	4	20	33	Reprovado
160006992	ANDREZA CENTENO DA CONCEICAO	Agente de Farmácia	6	5	3	30	44	Reprovado
160002501	ANGELA ALVES BATISTA	Agente de Farmácia	6	4	3	26	39	Reprovado
160006707	ANGELA CELESTE SOARES DA SILVA	Agente de Farmácia	2	2	3	28	35	Reprovado
160007278	ANILTON LOPES DA SILVA	Agente de Farmácia	3	2	5	24	34	Reprovado
160008278	ANNA JULIA FERREIRA BENCICE	Agente de Farmácia	5	7	3	26	41	Reprovado
160002518	ANNE VANESSA HENCHEN	Agente de Farmácia	8	4	4	48	64	Aprovado
160008163	ANNY CHRISTINA SOUZA SILVA GODOY	Agente de Farmácia	7	5	5	20	37	Reprovado
160005956	ANTONIO AUGUSTO QUINHONES BARROS	Agente de Farmácia	8	6	9	46	69	Aprovado
160001313	APARECIDO FELIX MARINHO JUNIOR	Agente de Farmácia	5	4	3	32	44	Reprovado
160004639	ARIANE BARCELO DOMINGOS	Agente de Farmácia	1	6	5	6	18	Reprovado
160004633	ARIEL YUKI TAMAZATO HAIKAWA	Agente de Farmácia	7	5	3	42	57	Aprovado
160000938	ARINA DA SILVA SOUSA SAKASHITA	Agente de Farmácia	8	3	2	32	45	Reprovado
160008949	ARTHUR GABRIEL SOARES SANT ANA	Agente de Farmácia	6	6	3	28	43	Reprovado
160008874	ARTHUR GUSTAVO DE LIMA SANTOS	Agente de Farmácia	7	7	1	24	39	Reprovado
160002909	ASLIENE DE OLIVEIRA DOS SANTOS MICHALSKI	Agente de Farmácia	6	5	3	38	52	Aprovado
160005932	ATOS EDUARDO GONCALO SADHIAS	Agente de Farmácia	5	7	2	30	44	Reprovado
160006327	BEATRIZ MARTINS RIOS	Agente de Farmácia	6	4	3	24	37	Reprovado
160002382	BIANCA VIEIRA DOS SANTOS	Agente de Farmácia	8	4	4	36	52	Aprovado
160000770	BLANCHY AZAMBUJA FERREIRA	Agente de Farmácia	5	5	2	18	30	Reprovado
160005907	BRENDA ESPOSITO FERREIRA	Agente de Farmácia	6	3	0	20	29	Reprovado
160006308	CAMILA DA SILVA CAVALCANTE	Agente de Farmácia	-	-	-	-	-	Ausente
160001778	CAMILA DA SILVA SANTOS	Agente de Farmácia	5	1	2	28	36	Reprovado

INSCRIÇÃO	NOME	CARGO	LP	NI	CSP	CE	NOTA OBJETIVA	RESULTADO
160000025	CAMILA FRANCO	Agente de Farmácia	-	-	-	-	-	Ausente
160001893	CAMILA MARIA TABOX NUNES	Agente de Farmácia	6	6	3	32	47	Reprovado
160008282	CARLOS ALBERTO REIS DIAS JUNIOR	Agente de Farmácia	9	5	1	18	33	Reprovado
160003645	CARLOS ANTONIO TEDESCO	Agente de Farmácia	-	-	-	-	-	Ausente
160001050	CARLOS EDUARDO CORREA ROSA	Agente de Farmácia	8	5	6	32	51	Aprovado
160008989	CARLOS HENRIQUE TUNECA ARGUELHO	Agente de Farmácia	5	3	2	30	40	Reprovado
160008669	CAROLINA ROJAS VERA DE SOUZA	Agente de Farmácia	6	2	7	34	49	Reprovado
160001818	CAROLINE ANDRADE MIRANDA	Agente de Farmácia	7	4	5	30	46	Reprovado
160007749	CECILIA GABRIELA ALFREDO CARNEIRO VILA MAIOR	Agente de Farmácia	-	-	-	-	-	Ausente
160004042	CELIA RAMONA CANTEIRO RUIZ	Agente de Farmácia	6	5	6	24	41	Reprovado
160000650	CELSO MONTERO SILVA	Agente de Farmácia	6	4	4	22	36	Reprovado
160004382	CIBELLE SILVA DE SOUZA	Agente de Farmácia	6	3	2	36	47	Reprovado
160000449	CLAUDEONILA DE SOUZA E SILVA	Agente de Farmácia	5	5	1	30	41	Reprovado
160001544	CLAUDIANE DELGADO JORGE BENITEZ	Agente de Farmácia	7	5	4	40	56	Aprovado
160002659	CLAUDYA KAROLYNE SILVA FERREIRA	Agente de Farmácia	5	4	1	28	38	Reprovado
160008651	CORINA DE CARVALHO	Agente de Farmácia	-	-	-	-	-	Ausente
160006800	CREUZA DO ROSARIO DOS SANTOS DA SILVA	Agente de Farmácia	6	3	4	18	31	Reprovado
160003611	CRISTIANE APARECIDA DE SOUZA CRISTALDO	Agente de Farmácia	-	-	-	-	-	Ausente
160002648	CRISTIANE PENHA	Agente de Farmácia	5	3	2	28	38	Reprovado
160001880	CRISTINA DOMINGUEZ ROCHA	Agente de Farmácia	6	7	2	26	41	Reprovado
160004060	CRISTINA FLORES PAULON	Agente de Farmácia	-	-	-	-	-	Ausente
160002952	DALILA SILVA DIAS	Agente de Farmácia	4	6	4	26	40	Reprovado
160000788	DANIEL MENDES DA SILVA	Agente de Farmácia	6	3	2	18	29	Reprovado
160002253	DANIEL RAIZER DE OLIVEIRA TEIXEIRA	Agente de Farmácia	5	6	4	30	45	Reprovado
160001270	DANIELA DA ROSA MACIEL	Agente de Farmácia	-	-	-	-	-	Ausente
160006636	DANIELLE JURE DA COSTA	Agente de Farmácia	6	2	4	28	40	Reprovado
160005100	DAYANE SILVA ORTEGA	Agente de Farmácia	5	3	4	26	38	Reprovado
160001875	DAYANE SOUZA FLORES	Agente de Farmácia	-	-	-	-	-	Ausente
160000252	DEBHORA CUENGAS NOGUEIRA	Agente de Farmácia	8	6	10	38	62	Aprovado
160005893	DEBORA JULIAO MARTINS	Agente de Farmácia	-	-	-	-	-	Ausente
160002626	DEBORA KATIUCE AUGUSTO FLORENCIO	Agente de Farmácia	-	-	-	-	-	Ausente
160006004	DEBORA KLING IRALA	Agente de Farmácia	5	5	3	30	43	Reprovado
160001140	DEBORA PALHARES DO NASCIMENTO	Agente de Farmácia	7	4	7	40	58	Aprovado
160001756	DEISIANE FEITOSA DOS SANTOS	Agente de Farmácia	6	1	2	22	31	Reprovado
160007262	DENISE SANTOS SANTANA	Agente de Farmácia	6	5	4	24	39	Reprovado

INSCRIÇÃO	NOME	CARGO	LP	NI	CSP	CE	NOTA OBJETIVA	RESULTADO
160008559	DIEGO DIAS PAIAO	Agente de Farmácia	5	6	8	44	63	Aprovado
160003958	DIEGO FARIAS ORTIGOZA	Agente de Farmácia	5	5	1	28	39	Reprovado
160000884	DRIELY DE MATOS FURTADO VIEIRA	Agente de Farmácia	7	5	1	26	39	Reprovado
160003974	EBER MARCOS SANT ANA MIRANDA	Agente de Farmácia	-	-	-	-	-	Ausente
160001520	EDCLEIA DOS SANTOS ARAUJO	Agente de Farmácia	5	3	3	26	37	Reprovado
160004105	EDINEIA ANDRADE ZORZAN	Agente de Farmácia	-	-	-	-	-	Ausente
160005246	EDIVANIA GOMES PEREIRA	Agente de Farmácia	4	4	1	18	27	Reprovado
160002120	EDSON JOSE GONCALVES	Agente de Farmácia	7	3	0	20	30	Reprovado
160002891	ELAINE DOS SANTOS	Agente de Farmácia	-	-	-	-	-	Ausente
160004489	ELAINE MAIDANA NUNES	Agente de Farmácia	7	3	4	18	32	Reprovado
160004854	ELAINE OLIVEIRA RAIMUNDO	Agente de Farmácia	8	4	4	36	52	Aprovado
160003544	ELCO MARQUES	Agente de Farmácia	-	-	-	-	-	Ausente
160002429	ELENICE DA SILVA NUNES	Agente de Farmácia	-	-	-	-	-	Ausente
160001788	ELIAMARA LEITE DE MORAES BENITEZ	Agente de Farmácia	-	-	-	-	-	Ausente
160006721	ELIANE CACERES DE OLIVEIRA	Agente de Farmácia	5	3	3	14	25	Reprovado
160004853	ELIAS LEITE PEREIRA JUNIOR	Agente de Farmácia	8	4	2	42	56	Aprovado
160000259	ELIEZER GONCALVES ALMEIDA DA SILVA	Agente de Farmácia	5	4	5	26	40	Reprovado
160001868	ELIS DE SOUZA MARQUES	Agente de Farmácia	5	2	5	24	36	Reprovado
160006338	ELISANDRA MICHELE DA SILVA FROES	Agente de Farmácia	5	5	4	30	44	Reprovado
160004998	ELISANGELA COSTA DE ANDRADE	Agente de Farmácia	7	7	4	30	48	Reprovado
160001171	ELISANGELA DOS SANTOS OLIVEIRA	Agente de Farmácia	7	6	2	22	37	Reprovado
160004895	ELIZANDRA CAROLINY MERCADO DE MORAES	Agente de Farmácia	5	3	1	22	31	Reprovado
160001283	ELIZANGELA DA COSTA ATAIDE	Agente de Farmácia	7	5	0	20	32	Reprovado
160004551	ELLEN JACKELINE FERREIRA BRASIL RAMIRES	Agente de Farmácia	3	3	3	32	41	Reprovado
160002896	ELLIS CHRISTINE CARVALHO DE SOUZA	Agente de Farmácia	8	4	7	36	55	Aprovado
160004276	ELNY RAMOS NUNES	Agente de Farmácia	6	6	3	32	47	Reprovado
160000852	ELVIS CLAUS PEREIRA	Agente de Farmácia	-	-	-	-	-	Ausente
160002357	EMERSON SIMOES ALBRES	Agente de Farmácia	5	5	4	32	46	Reprovado
160002759	EMILLY JULIANA SOARES LOPES	Agente de Farmácia	5	4	5	28	42	Reprovado
160001673	ERCILIA ARANTES DA SILVA	Agente de Farmácia	4	3	1	14	22	Reprovado
160004043	ESTEFANY TEODORO FERREIRA	Agente de Farmácia	5	5	6	18	34	Reprovado
160006181	ESTER TEODORO GOMES	Agente de Farmácia	2	2	3	20	27	Reprovado
160001014	EUNICE MOREIRA DOS SANTOS ALVES	Agente de Farmácia	4	6	3	30	43	Reprovado
160006911	EVERTON DE SOUZA ROSA	Agente de Farmácia	5	3	5	18	31	Reprovado
160007743	EVERTON SILVA NASCIMENTO	Agente de Farmácia	7	5	5	36	53	Aprovado

INSCRIÇÃO	NOME	CARGO	LP	NI	CSP	CE	NOTA OBJETIVA	RESULTADO
160006204	FABIANA HELENA SANTANA	Agente de Farmácia	7	2	2	22	33	Reprovado
160007721	FABIANE MARTINS RIOS	Agente de Farmácia	3	2	3	28	36	Reprovado
160003664	FABIO DE OLIVEIRA LEMOS	Agente de Farmácia	3	5	4	34	46	Reprovado
160003848	FABIOLA BRISDO LEANDRO DE BARROS	Agente de Farmácia	-	-	-	-	-	Ausente
160002286	FABIOLA MARTINS COSTA	Agente de Farmácia	8	5	1	30	44	Reprovado
160007123	FABRICIO BORGES DE OLIVEIRA	Agente de Farmácia	6	7	4	32	49	Reprovado
160002489	FATIMA FERREIRA DA SILVA	Agente de Farmácia	6	4	3	30	43	Reprovado
160000255	FERNANDA DE OLIVEIRA DUARTE	Agente de Farmácia	-	-	-	-	-	Ausente
160002660	FERNANDA LOURENCO CORNELIO SILVA	Agente de Farmácia	5	5	5	18	33	Reprovado
160008866	FERNANDA NADINE MAGALHAES GIMENES	Agente de Farmácia	7	5	3	34	49	Reprovado
160000631	FERNANDA NATIELLY CONCEICAO MARTINS	Agente de Farmácia	6	6	7	44	63	Aprovado
160002192	FERNANDA VIEIRA DE OLIVEIRA	Agente de Farmácia	6	6	0	22	34	Reprovado
160003731	FLAVIANA DIAS DE SOUZA	Agente de Farmácia	5	3	4	20	32	Reprovado
160004460	FLAVIO OLIVEIRA DA SILVA	Agente de Farmácia	4	6	5	26	41	Reprovado
160001810	FRANCIELE DOS SANTOS DE OLIVEIRA	Agente de Farmácia	-	-	-	-	-	Ausente
160001979	FRANCISCA REJANE NASCIMENTO DA SILVA	Agente de Farmácia	1	1	3	24	29	Reprovado
160004262	FRANK DOUGLAS MENDES DA SILVA RONDON	Agente de Farmácia	6	2	5	18	31	Reprovado
160004067	GABRIEL BEZERRA COELHO	Agente de Farmácia	7	3	4	36	50	Reprovado
160002213	GABRIEL BOLLER ALVES	Agente de Farmácia	-	-	-	-	-	Ausente
160002299	GABRIEL MEDEIROS PAIVA	Agente de Farmácia	-	-	-	-	-	Ausente
160008537	GABRIEL RIBEIRO DOS SANTOS	Agente de Farmácia	5	2	2	32	41	Reprovado
160002011	GABRIEL XAVIER SANTOS	Agente de Farmácia	-	-	-	-	-	Ausente
160001360	GABRIELA ELLY DE SOUZA ANDRADE	Agente de Farmácia	6	3	1	36	46	Reprovado
160003335	GABRIELA GOMES BLANS	Agente de Farmácia	-	-	-	-	-	Ausente
160000099	GABRIELI MOREIRA SANCHES	Agente de Farmácia	7	5	5	34	51	Aprovado
160003357	GABRIELLE SILVA FERREIRA	Agente de Farmácia	5	6	2	24	37	Reprovado
160000439	GABRIELY COIMBRA GHIZONI	Agente de Farmácia	6	2	3	26	37	Reprovado
160003489	GEANE DOS SANTOS SALES SHIOTA	Agente de Farmácia	8	5	2	30	45	Reprovado
160003698	GEOVANA ARANTES DA SILVA	Agente de Farmácia	7	3	1	34	45	Reprovado
160007377	GEVERSON CAVALCANTE DA SILVA	Agente de Farmácia	6	4	4	38	52	Aprovado
160006354	GHISLAINE DA SILVA DAVALO RODRIGUES	Agente de Farmácia	-	-	-	-	-	Ausente
160008234	GILBERTO DOS SANTOS SOUZA	Agente de Farmácia	-	-	-	-	-	Ausente
160000392	GILNANDSON CONCEICAO DE LIMA	Agente de Farmácia	-	-	-	-	-	Ausente
160008598	GILSON SOARES DA SILVA	Agente de Farmácia	6	1	1	30	38	Reprovado
160002582	GISLAINE ELIAS DE SOUZA	Agente de Farmácia	-	-	-	-	-	Ausente

INSCRIÇÃO	NOME	CARGO	LP	NI	CSP	CE	NOTA OBJETIVA	RESULTADO
160007957	GLADIS FLORES	Agente de Farmácia	8	2	3	36	49	Reprovado
160006722	GLEICE VIEIRA DA SILVA	Agente de Farmácia	4	5	5	24	38	Reprovado
160007510	GLEIDSON NUNES DIAS	Agente de Farmácia	7	3	3	32	45	Reprovado
160001158	GLENIO GONCALVES RIBEIRO	Agente de Farmácia	-	-	-	-	-	Ausente
160004716	GRACIELY DE FARIAS ARRUDA	Agente de Farmácia	4	3	4	22	33	Reprovado
160000241	GRAZIELA DE OLIVEIRA SILVA	Agente de Farmácia	6	5	2	28	41	Reprovado
160001864	GRAZIELE BRECHOL MOREIRA	Agente de Farmácia	6	5	1	28	40	Reprovado
160002350	GUILHERME ANTUNES FORTUNATO	Agente de Farmácia	6	6	8	36	56	Aprovado
160006344	GUILHERME GOMES DA SILVA	Agente de Farmácia	5	7	3	32	47	Reprovado
160004136	GUSTAVO HENRIQUE BOCHENEK MARTINS	Agente de Farmácia	8	6	4	34	52	Aprovado
160002411	HELDER RODRIGUES CONCEICAO	Agente de Farmácia	-	-	-	-	-	Ausente
160008664	HENRIQUE CZERNISZ BARBOSA	Agente de Farmácia	3	4	5	20	32	Reprovado
160008832	HENRIQUE DOMENICHE PERDOMO	Agente de Farmácia	6	8	1	30	45	Reprovado
160007759	HUDSON GUILHERME MAXIMO DA SILVA	Agente de Farmácia	6	7	1	22	36	Reprovado
160001718	IASMIN APARECIDA REIS SAMANIEGO	Agente de Farmácia	6	6	2	32	46	Reprovado
160008773	IRANIL OLIVEIRA DA SILVA	Agente de Farmácia	-	-	-	-	-	Ausente
160008492	ISABELLA RIBEIRO GONCALVES	Agente de Farmácia	7	6	3	22	38	Reprovado
160002094	IZABELA APARECIDA BARBOSA CAITANO COLETE	Agente de Farmácia	-	-	-	-	-	Ausente
160002053	IZICK CHRISTIAN CHAVES DE SOUZA	Agente de Farmácia	7	4	2	40	53	Aprovado
160005875	JACQUELINE ALVES PEREIRA	Agente de Farmácia	6	2	4	30	42	Reprovado
160008505	JAIME DO ESPIRITO SANTO JUNIOR	Agente de Farmácia	6	7	3	30	46	Reprovado
160006874	JANAINA APARECIDA ROBERTA DE BRITO	Agente de Farmácia	7	7	3	26	43	Reprovado
160000934	JANAINA OSHIRO DAMBROSO	Agente de Farmácia	4	5	2	26	37	Reprovado
160000033	JAQUELINE BERNAL	Agente de Farmácia	-	-	-	-	-	Ausente
160004109	JAQUELINE DE AMORIM SOARES	Agente de Farmácia	-	-	-	-	-	Ausente
160004095	JEAN RODRIGUES DA SILVA	Agente de Farmácia	-	-	-	-	-	Ausente
160004036	JEFFERSON DE LEON PAES	Agente de Farmácia	7	4	3	36	50	Reprovado
160005323	JENIFER FLORES DE OLIVEIRA	Agente de Farmácia	5	4	3	20	32	Reprovado
160003910	JESSICA FALCO EGUES	Agente de Farmácia	4	3	2	24	33	Reprovado
160006650	JESUINA DE SANTA ANA	Agente de Farmácia	4	3	1	26	34	Reprovado
160005801	JHENIFER KAROLINE DE JESUS GOMES	Agente de Farmácia	6	4	7	46	63	Aprovado
160005568	JOAO MANOEL RAMOS ALVES NOGUEIRA	Agente de Farmácia	4	4	4	18	30	Reprovado
160006704	JOAO MARCELO DOS REIS	Agente de Farmácia	6	5	2	32	45	Reprovado
160008424	JOAO VICTOR NOGUEIRA DOS SANTOS	Agente de Farmácia	8	7	2	26	43	Reprovado
160003828	JONATAN SALINAS YAHN	Agente de Farmácia	-	-	-	-	-	Ausente

INSCRIÇÃO	NOME	CARGO	LP	NI	CSP	CE	NOTA OBJETIVA	RESULTADO
160008468	JORGE LUIZ MENDONCA ZISSMANN	Agente de Farmácia	-	-	-	-	-	Ausente
160002410	JOSE CARLOS DE OLIVEIRA MENDES	Agente de Farmácia	-	-	-	-	-	Ausente
160005567	JOSE EDUARDO LEONE FIGUEIREDO	Agente de Farmácia	6	5	5	30	46	Reprovado
160002273	JOSE LUCAS DA SILVA MACHADO	Agente de Farmácia	5	6	3	32	46	Reprovado
160002176	JOSILENE BARDELA	Agente de Farmácia	-	-	-	-	-	Ausente
160001930	JUAN PHATELLI TORRES MARCELINO	Agente de Farmácia	6	6	3	22	37	Reprovado
160002529	JUDSON MATIAS DE ARRUDA DOS SANTOS	Agente de Farmácia	6	5	3	36	50	Reprovado
160008502	JULBERT JOSE RODRIGUES JUNIOR	Agente de Farmácia	-	-	-	-	-	Ausente
160006927	JULIANA ALVES DA SILVA	Agente de Farmácia	6	0	3	30	39	Reprovado
160003968	JULIANA SILVA DOS SANTOS CARVALHO	Agente de Farmácia	-	-	-	-	-	Ausente
160004471	JULIANE RODRIGUES DA CRUZ	Agente de Farmácia	6	3	3	28	40	Reprovado
160007613	JUNIOR DAVI SALAZAR MENDONCA	Agente de Farmácia	6	1	3	36	46	Reprovado
160001365	KAMILA BEATRIZ OLIVEIRA DA SILVA	Agente de Farmácia	-	-	-	-	-	Ausente
160008285	KAMYLA CEZAR DE FREITAS	Agente de Farmácia	7	5	1	38	51	Aprovado
160004283	KAMYLLA VITORIA BARROS SANTOS	Agente de Farmácia	5	6	3	26	40	Reprovado
160008809	KARINA DA SILVA LEIVINO	Agente de Farmácia	-	-	-	-	-	Ausente
160007917	KARINA LETICIA PORTILHO LOPEZ	Agente de Farmácia	-	-	-	-	-	Ausente
160007795	KARINA RODRIGUES ORTEGA	Agente de Farmácia	-	-	-	-	-	Ausente
160006001	KARINE ALVES SANCHES	Agente de Farmácia	5	6	3	24	38	Reprovado
160006771	KARINE DE OLIVEIRA DA SILVA	Agente de Farmácia	4	6	4	20	34	Reprovado
160002207	KARINE GONCALVES MILANI	Agente de Farmácia	5	4	2	34	45	Reprovado
160004020	KARINE NASCIMENTO DA SILVA	Agente de Farmácia	7	5	3	28	43	Reprovado
160001134	KAROLLINY CARVALHO DOS SANTOS CARDOSO	Agente de Farmácia	6	6	8	40	60	Aprovado
160003672	KATIA ALVES DA SILVA	Agente de Farmácia	5	4	1	18	28	Reprovado
160003901	KATIA MARIA DE BARROS LIMA SANTOS	Agente de Farmácia	6	3	6	36	51	Aprovado
160003803	KATIUCIA KELLEN CARVALHO GOES DA FONSECA	Agente de Farmácia	8	5	4	24	41	Reprovado
160005729	KELLY CRISTINA DOS SANTOS	Agente de Farmácia	-	-	-	-	-	Ausente
160001903	KELLY MORAIS RODRIGUES	Agente de Farmácia	6	3	4	32	45	Reprovado
160000501	KELY REGINA RESENDE DOS SANTOS	Agente de Farmácia	6	3	3	36	48	Reprovado
160005585	KENETH CRISTIANO DA COSTA	Agente de Farmácia	7	2	9	46	64	Aprovado
160004299	KESIA FERREIRA DA SILVA	Agente de Farmácia	8	5	1	34	48	Reprovado
160007649	KHERAYNI LIMA DE SOUZA	Agente de Farmácia	4	4	5	28	41	Reprovado
160006242	KIARA KHADIJA ABADIE GUTTERRES	Agente de Farmácia	4	4	2	18	28	Reprovado
160007984	KLEYTON DA SILVA ASSUNÇÃO	Agente de Farmácia	4	7	4	26	41	Reprovado
160004025	LADYMICHELEMORAES RAGALZE	Agente de Farmácia	6	3	4	44	57	Aprovado

INSCRIÇÃO	NOME	CARGO	LP	NI	CSP	CE	NOTA OBJETIVA	RESULTADO
160004429	LARISSA ALVES JAQUES	Agente de Farmácia	6	3	5	32	46	Reprovado
160006428	LAUANE VILANT OLIVEIRA	Agente de Farmácia	-	-	-	-	-	Ausente
160008724	LEANDRA BELCHIOR BARBOSA	Agente de Farmácia	8	4	2	28	42	Reprovado
160007842	LEANDRO ANDRADE KIKUTI	Agente de Farmácia	8	6	5	32	51	Aprovado
160008231	LEANDRO HIDEYUKI MORI	Agente de Farmácia	8	3	7	34	52	Aprovado
160003917	LEONARDO JOSE AQUINO LEMES	Agente de Farmácia	6	5	6	18	35	Reprovado
160004177	LETICIA ANTUNES BARROS ROMAO	Agente de Farmácia	-	-	-	-	-	Ausente
160002844	LILIANE DOS SANTOS EVANGELISTA	Agente de Farmácia	-	-	-	-	-	Ausente
160001364	LORENA SANDIM PERDOMO	Agente de Farmácia	4	6	5	28	43	Reprovado
160000431	LUAN LIMA RAMOS	Agente de Farmácia	8	6	3	44	61	Aprovado
160006039	LUANA DIAS GONCALVES	Agente de Farmácia	-	-	-	-	-	Ausente
160003104	LUCAS ALEXANDRE RIBEIRO CUNHA	Agente de Farmácia	3	2	3	18	26	Reprovado
160001418	LUCAS DIAS PEREIRA	Agente de Farmácia	8	6	4	32	50	Reprovado
160007720	LUCIA EDUARDA QUIRINO MARTINS	Agente de Farmácia	-	-	-	-	-	Ausente
160006419	LUCIANA GOMES DE OLIVEIRA	Agente de Farmácia	7	5	0	30	42	Reprovado
160003268	LUCIANA JUSTINO	Agente de Farmácia	4	5	2	22	33	Reprovado
160003222	LUCIANA MARIA DA COSTA	Agente de Farmácia	4	3	2	34	43	Reprovado
160001362	LUCIANE PEREIRA DE MORAES	Agente de Farmácia	-	-	-	-	-	Ausente
160005843	LUCILENE MAIDANA GONCALVES DO AMARAL	Agente de Farmácia	6	4	7	40	57	Aprovado
160007087	LUCIMAR JOSE DE SOUZA LIMA	Agente de Farmácia	7	7	4	24	42	Reprovado
160003383	LUIS AUGUSTO LOPES DE OLIVEIRA	Agente de Farmácia	2	1	4	16	23	Reprovado
160004932	LUIS LANDE AJALA	Agente de Farmácia	6	2	1	22	31	Reprovado
160001761	LUISA BEATRIZ BARBEIRA CARNEIRO	Agente de Farmácia	6	3	1	32	42	Reprovado
160001916	LUIZ ALBUQUERQUE BARROSO	Agente de Farmácia	4	4	2	16	26	Reprovado
160001631	LUIZ FERNANDO PINTO REINO BARBOSA	Agente de Farmácia	6	6	3	26	41	Reprovado
160002936	LUIZ MIGUEL CARVALHO ORTIZ	Agente de Farmácia	8	4	3	12	27	Reprovado
160008790	LUIZ OTAVIO SOUZA VILAS BOAS	Agente de Farmácia	4	5	4	24	37	Reprovado
160008212	LUIZ PAULO GUAREZ	Agente de Farmácia	-	-	-	-	-	Ausente
160008043	LUMA BALBINA DOS SANTOS	Agente de Farmácia	-	-	-	-	-	Ausente
160006815	LUZINETE PEREIRA DA SILVA	Agente de Farmácia	7	4	3	32	46	Reprovado
160003813	MAGDA CORREA DE AZAMBUJA	Agente de Farmácia	5	5	1	20	31	Reprovado
160001828	MARCELO AUGUSTO FERREIRA	Agente de Farmácia	6	2	2	30	40	Reprovado
160008125	MARCELO HENRIQUE SANTOS DE OLIVEIRA	Agente de Farmácia	6	4	2	24	36	Reprovado
160006808	MARCIA CRISTINA DE MELO	Agente de Farmácia	7	4	3	36	50	Reprovado
160001988	MARCIA DOS SANTOS	Agente de Farmácia	6	3	2	30	41	Reprovado

INSCRIÇÃO	NOME	CARGO	LP	NI	CSP	CE	NOTA OBJETIVA	RESULTADO
160002530	MARCIA MARIA DE OLIVEIRA SANTOS	Agente de Farmácia	6	3	3	30	42	Reprovado
160003169	MARCIO GOMES BEZERRA	Agente de Farmácia	-	-	-	-	-	Ausente
160000301	MARCOS ANTONIO GILL	Agente de Farmácia	-	-	-	-	-	Ausente
160007868	MARIA AILA DE SOUSA MARTINS	Agente de Farmácia	6	2	4	18	30	Reprovado
160007191	MARIA BEATRIZ DE AQUINO PIGENTINI	Agente de Farmácia	7	6	1	30	44	Reprovado
160007774	MARIA CLARA MARTINS DA SILVA	Agente de Farmácia	6	5	7	24	42	Reprovado
160003951	MARIA CRISTINA ABRAO VELASQUEZ DA SILVA	Agente de Farmácia	7	8	2	36	53	Aprovado
160002374	MARIA IZABEL PALHARES DA COSTA	Agente de Farmácia	6	2	4	30	42	Reprovado
160002055	MARIA JOSE LUZ DE CAMPOS	Agente de Farmácia	6	6	4	24	40	Reprovado
160006137	MARIA LUCIENE MORAIS	Agente de Farmácia	6	6	1	36	49	Reprovado
160003427	MARIA NAZARE ALVES NOGUEIRA	Agente de Farmácia	6	5	6	34	51	Aprovado
160002498	MARIANE CARDOSO PEREIRA	Agente de Farmácia	5	2	2	24	33	Reprovado
160000071	MARILENE DA SILVA OLIVEIRA	Agente de Farmácia	6	3	1	32	42	Reprovado
160006261	MARILIA SILVA DUTRA	Agente de Farmácia	10	6	1	30	47	Reprovado
160008650	MARIO LUIZ SUAREZ	Agente de Farmácia	1	2	6	8	17	Reprovado
160000370	MARISTELA DE LIMA MACHADO	Agente de Farmácia	7	3	2	32	44	Reprovado
160002597	MARLENE RAMOS GOMEZ GERMANO	Agente de Farmácia	1	1	5	8	15	Reprovado
160001708	MARTA LUCIA DA SILVA RAMOS	Agente de Farmácia	6	3	1	30	40	Reprovado
160008805	MARY APARECIDA RODRIGUES DUARTE	Agente de Farmácia	-	-	-	-	-	Ausente
160006281	MARYELISA CARNEIRO LIMA CUNHA	Agente de Farmácia	7	2	1	24	34	Reprovado
160001350	MATEUS DE AZEVEDO CORREIA	Agente de Farmácia	-	-	-	-	-	Ausente
160000180	MATHEUS AUGUSTO ALVES DA SILVA DOS SANTOS	Agente de Farmácia	5	5	4	22	36	Reprovado
160006745	MATHEUS DE SOUSA CENTURION	Agente de Farmácia	4	3	3	32	42	Reprovado
160003131	MATHEUS LIMA SOARES MIERES	Agente de Farmácia	9	4	5	32	50	Reprovado
160002818	MATHEUS SOARES ABUD	Agente de Farmácia	-	-	-	-	-	Ausente
160006167	MAYCON MICHAEL SIDRINS LEMES PRADO	Agente de Farmácia	6	4	1	28	39	Reprovado
160001333	MAYRA NEIAS INVERSO	Agente de Farmácia	7	5	3	40	55	Aprovado
160006649	MERLINE FELIZOR	Agente de Farmácia	4	2	4	32	42	Reprovado
160004341	MICHELLE PARAGUACU DE OLIVEIRA CARVALHO	Agente de Farmácia	8	3	4	34	49	Reprovado
160000089	MICHELLI CRISTINA FRANCA SILVA	Agente de Farmácia	-	-	-	-	-	Ausente
160003888	MICHELLY DAYANE TEZZA	Agente de Farmácia	8	5	4	40	57	Aprovado
160000263	MIGUEL SILVERIO PENA BENTO	Agente de Farmácia	8	4	7	36	55	Aprovado
160007139	MILENA DOS REIS INSFRAN	Agente de Farmácia	4	6	3	24	37	Reprovado
160002183	MINEIA SABINO FERREIRA	Agente de Farmácia	6	5	5	28	44	Reprovado
160004684	MIRIAN VICENTE RIBEIRO	Agente de Farmácia	-	-	-	-	-	Ausente

INSCRIÇÃO	NOME	CARGO	LP	NI	CSP	CE	NOTA OBJETIVA	RESULTADO
160000472	MORGANA GOMES PEREIRA	Agente de Farmácia	7	5	3	32	47	Reprovado
160000979	NADJA NAYARA AREVALO FEIJO	Agente de Farmácia	7	5	5	36	53	Aprovado
160004754	NAIANA GONCALVES BOTELHO	Agente de Farmácia	1	2	5	6	14	Reprovado
160002678	NARIELLY BEZERRA DE OLIVEIRA	Agente de Farmácia	-	-	-	-	-	Ausente
160000532	NARRIMAN CRISTINA FEIJO	Agente de Farmácia	9	6	10	40	65	Aprovado
160006971	NATALLY MAIDANA DE PAULA	Agente de Farmácia	7	5	4	24	40	Reprovado
160003528	NATHALIA CRISTINA OLIVEIRA FERNANDES	Agente de Farmácia	-	-	-	-	-	Ausente
160008432	NATHANAEL JARDE VILALVA	Agente de Farmácia	8	6	7	38	59	Aprovado
160008684	NEUZA LISBOA AVELAR	Agente de Farmácia	-	-	-	-	-	Ausente
160001759	NILIA MARA DA SILVA PEREIRA	Agente de Farmácia	1	1	2	12	16	Reprovado
160005937	OLISMARA DIAS DE OLIVEIRA	Agente de Farmácia	6	7	6	34	53	Aprovado
160003393	OTAVIO HENRIQUE HASHIMOTO SIQUEIRA	Agente de Farmácia	-	-	-	-	-	Ausente
160005489	PABLIANNE FERREIRA JORGE	Agente de Farmácia	6	4	5	26	41	Reprovado
160000186	PABLO FILIPE DE ANDRADE RIBEIRO	Agente de Farmácia	7	7	4	32	50	Reprovado
160003778	PAMELA DA CRUZ SIQUEIRA	Agente de Farmácia	6	3	3	12	24	Reprovado
160003216	PAMELLA EMANUELLE DA COSTA ARANDA	Agente de Farmácia	8	4	2	22	36	Reprovado
160008783	PATRICIA KATIUSCIA ANDRADE OCAMPOS	Agente de Farmácia	9	4	0	30	43	Reprovado
160000416	PATRICIA PAULA DAS NEVES MAGALHAES	Agente de Farmácia	5	4	3	28	40	Reprovado
160007688	PATRICIA SOARES MACEDO	Agente de Farmácia	5	4	2	28	39	Reprovado
160003012	PAULA GRACIELA DE SOUZA DA SILVA	Agente de Farmácia	6	5	3	34	48	Reprovado
160002858	PAULO ANDRE SIQUEIRA GONCALVES	Agente de Farmácia	-	-	-	-	-	Ausente
160004479	PAULO HENRIQUE PETERS BALTA	Agente de Farmácia	2	3	3	10	18	Reprovado
160003716	PAULO RICARDO SANTOS SILVA	Agente de Farmácia	8	7	5	36	56	Aprovado
160008072	PAULO SERGIO KOTO MURAI	Agente de Farmácia	8	8	5	30	51	Aprovado
160007571	PAULO WESLEY LADISLAU DA SILVA	Agente de Farmácia	8	6	4	36	54	Aprovado
160008166	POLIANE DA SILVA SERAFIN QUEIROZ	Agente de Farmácia	7	5	6	26	44	Reprovado
160001479	PRISCILA CRISTINA CABREIRA PEREIRA	Agente de Farmácia	5	3	5	28	41	Reprovado
160004289	RAFAEL DOS SANTOS ESQUIAU	Agente de Farmácia	7	4	3	30	44	Reprovado
160006491	REBECA PASTORA BORGES	Agente de Farmácia	6	6	6	36	54	Aprovado
160003142	REGIANE APARECIDA FERREIRA DUARTE	Agente de Farmácia	6	4	4	26	40	Reprovado
160005701	REINALDO MARTIM	Agente de Farmácia	7	5	4	38	54	Aprovado
160005154	RENAN AUGUSTO ROCHA CHAVES	Agente de Farmácia	6	6	0	26	38	Reprovado
160008242	RENAN SILVA MENDONCA	Agente de Farmácia	-	-	-	-	-	Ausente
160002940	RITA KAROLINE CESCO FERNANDES	Agente de Farmácia	6	4	3	38	51	Aprovado
160000118	ROBERTO BATISTA DE OLIVEIRA FERNANDES	Agente de Farmácia	-	-	-	-	-	Ausente

INSCRIÇÃO	NOME	CARGO	LP	NI	CSP	CE	NOTA OBJETIVA	RESULTADO
160004018	ROBSON HANCIO MEDEIROS	Agente de Farmácia	-	-	-	-	-	Ausente
160003783	RODRIGO OLIVEIRA ALVES	Agente de Farmácia	5	4	5	26	40	Reprovado
160007633	RODRIGO VIEIRA CHAVES	Agente de Farmácia	8	8	2	36	54	Aprovado
160002010	RONNEGA BARBOSA CARDOSO	Agente de Farmácia	-	-	-	-	-	Ausente
160003574	ROSANA OLIVEIRA ROCHA	Agente de Farmácia	4	4	6	34	48	Reprovado
160006512	ROSILENE DA COSTA SILVA	Agente de Farmácia	7	4	5	28	44	Reprovado
160007816	ROZIMEIRE ALVARES NASCIMENTO	Agente de Farmácia	6	4	3	28	41	Reprovado
160002229	RUDINEI ANASTACIO DOS REIS	Agente de Farmácia	9	8	4	40	61	Aprovado
160000005	RUTE GALDINO GUIMARAES	Agente de Farmácia	9	6	2	30	47	Reprovado
160001932	SAMELA SENA DANTAS	Agente de Farmácia	9	7	3	26	45	Reprovado
160000790	SANDRYNE JANDRES DENIZ	Agente de Farmácia	7	3	1	34	45	Reprovado
160008483	SANY MARIA PEREIRA DE SOUZA	Agente de Farmácia	7	3	2	28	40	Reprovado
160006555	SARA DA SILVA SOARES	Agente de Farmácia	6	4	4	18	32	Reprovado
160001634	SARA HADASSA DE ALBUQUERQUE SAAB	Agente de Farmácia	-	-	-	-	-	Ausente
160007904	SHIRLEI FERREIRA CHAVES RIBEIRO BASTOS	Agente de Farmácia	9	2	3	30	44	Reprovado
160004526	SILVANA PEREIRA DE ALMEIDA JARA	Agente de Farmácia	5	4	3	24	36	Reprovado
160002453	SILVANIA ROSA DE OLIVEIRA	Agente de Farmácia	8	4	2	28	42	Reprovado
160008503	SILVIA CARLA RODRIGUES DE OLIVEIRA	Agente de Farmácia	7	5	2	18	32	Reprovado
160000290	SILVIA REGIA BIZERRA	Agente de Farmácia	7	4	4	32	47	Reprovado
160003675	SIMONE DA ROSA MACIEL	Agente de Farmácia	6	5	2	36	49	Reprovado
160000209	SIMONE DE ANDRADE SANCHES	Agente de Farmácia	1	3	1	18	23	Reprovado
160007593	SIMONE LOPES DA COSTA	Agente de Farmácia	1	3	4	6	14	Reprovado
160007671	SOLANGE DE OLIVEIRA NEVES	Agente de Farmácia	7	3	5	28	43	Reprovado
160002490	STEPHANIE LEITE BARBOSA	Agente de Farmácia	-	-	-	-	-	Ausente
160001354	STEPHANIE SANDY COELHO DA SILVA	Agente de Farmácia	2	1	2	10	15	Reprovado
160000345	STHEFANY OLIVEIRA MELLO	Agente de Farmácia	4	5	7	42	58	Aprovado
160007880	SUELEN APARECIDA DO VAU	Agente de Farmácia	8	6	5	30	49	Reprovado
160003452	TAIANA DE JESUS PEREIRA	Agente de Farmácia	9	6	3	36	54	Aprovado
160008138	TALLENTY RODRIGUES BELMONT	Agente de Farmácia	7	5	1	28	41	Reprovado
160006799	TAMARA FABIANE DA SILVA GOMES	Agente de Farmácia	5	3	2	32	42	Reprovado
160007950	TAMIRES CHAVES DE SOUSA	Agente de Farmácia	2	3	2	24	31	Reprovado
160004521	TATIANE PEREIRA ALVES DE BARROS	Agente de Farmácia	5	6	6	36	53	Aprovado
160001744	THALITA DIAS DOS SANTOS	Agente de Farmácia	7	4	6	30	47	Reprovado
160003070	THALYA MIRANDA DA COSTA	Agente de Farmácia	-	-	-	-	-	Ausente
160004101	THAUNNY HARIATY ALVES COUTINHO DE ALMEIDA	Agente de Farmácia	5	4	3	20	32	Reprovado

INSCRIÇÃO	NOME	CARGO	LP	NI	CSP	CE	NOTA OBJETIVA	RESULTADO
160004334	THIAGO CEZAR LATA GOMES	Agente de Farmácia	6	7	1	28	42	Reprovado
160006929	THIELLE ANDRADE LEANDRO	Agente de Farmácia	4	3	5	32	44	Reprovado
160007232	TIAGO MALHEIRO	Agente de Farmácia	6	7	6	20	39	Reprovado
160001784	VALDIR VIEIRA DE SOUZA	Agente de Farmácia	5	4	1	22	32	Reprovado
160003237	VALESCA FRANCO DUARTE	Agente de Farmácia	5	5	2	30	42	Reprovado
160006511	VANESSA DOS SANTOS SOUZA	Agente de Farmácia	4	0	2	16	22	Reprovado
160002121	VANESSA GECIANE DE ANDRADE DOS SANTOS	Agente de Farmácia	9	4	6	42	61	Aprovado
160007502	VANESSA MATOS GAMARRA	Agente de Farmácia	6	5	6	34	51	Aprovado
160003992	VANIA MENDONCA LOPES	Agente de Farmácia	6	3	2	28	39	Reprovado
160000810	VERALUCIA PEREIRA DE JESUS	Agente de Farmácia	4	4	2	26	36	Reprovado
160004164	VILMAR SANTOS SILVA	Agente de Farmácia	-	-	-	-	-	Ausente
160008774	VINICIUS NUNES ARAUJO	Agente de Farmácia	8	8	8	42	66	Aprovado
160004348	VINICIUS STALIN DA SILVA PEREIRA	Agente de Farmácia	7	6	3	34	50	Reprovado
160007426	VINICIUS THOY RODRIGUES ALMIRON	Agente de Farmácia	7	9	2	34	52	Aprovado
160003823	VITORIA CORREA MARTINS	Agente de Farmácia	4	4	1	8	17	Reprovado
160008448	VITORIA LUCILENE RIBAS DANTAS	Agente de Farmácia	5	5	8	22	40	Reprovado
160007446	VIVIANE DA CRUZ BONFIM SILVA	Agente de Farmácia	6	6	5	26	43	Reprovado
160002539	VIVIANE PINHO DE OLIVEIRA	Agente de Farmácia	-	-	-	-	-	Ausente
160003511	VIVIANE VASQUES DE SOUZA	Agente de Farmácia	4	4	6	26	40	Reprovado
160001433	WAGNER DA CRUZ OCAMPOS	Agente de Farmácia	4	1	5	14	24	Reprovado
160001481	WANDERLAN ESPIRIDIAO GONCALVES	Agente de Farmácia	6	7	3	32	48	Reprovado
160001862	WANDERLEY PEREIRA DE ALMEIDA NETO	Agente de Farmácia	6	4	3	30	43	Reprovado
160007433	WANDERSON PADILHA PIMENTA	Agente de Farmácia	6	4	4	32	46	Reprovado
160004290	WANDERSON ROBERTO PEREIRA MONTEIRO	Agente de Farmácia	6	6	1	38	51	Aprovado
160002596	WANESSA LARA SILVA	Agente de Farmácia	6	4	4	38	52	Aprovado
160003909	WASHINGTON LUIZ ALVES FERREIRA	Agente de Farmácia	1	2	2	10	15	Reprovado
160007038	WELINTON MACIEL DE CAMARGOS JUNIOR	Agente de Farmácia	7	3	3	30	43	Reprovado
160005001	WERICK PEREIRA DOS SANTOS	Agente de Farmácia	6	4	2	26	38	Reprovado
160004157	WILLIAN SILVA MARQUES DE AZEVEDO	Agente de Farmácia	6	7	3	38	54	Aprovado
160008118	YOHANER MORAES KOSLOSKI	Agente de Farmácia	8	6	3	38	55	Aprovado
160006192	YOLANDA SARDEIRA SILVA REIS	Agente de Farmácia	5	3	4	42	54	Aprovado

INSCRIÇÃO	NOME	CARGO	LP	NI	CSP	CE	NOTA OBJETIVA	RESULTADO
160003908	ABADIA AUXILIADORA DE MORAES	Técnico de Enfermagem	-	-	-	-	-	Ausente

INSCRIÇÃO	NOME	CARGO	LP	NI	CSP	CE	NOTA OBJETIVA	RESULTADO
160003763	ABGAIL DE ALMEIDA ESCOBAR	Técnico de Enfermagem	4	5	6	30	45	Reprovado
160003159	ABILEINE CAMPOS DO NASCIMENTO	Técnico de Enfermagem	6	4	5	24	39	Reprovado
160001878	ACILINA SILVA DOS SANTOS	Técnico de Enfermagem	6	4	2	20	32	Reprovado
160002197	ADAGMAR ANTONIO DA SILVA BARBOSA	Técnico de Enfermagem	5	3	3	18	29	Reprovado
160003434	ADALZISA LIMA XIMENEZ	Técnico de Enfermagem	9	6	1	24	40	Reprovado
160005644	ADEILSON FERNANDES	Técnico de Enfermagem	5	5	4	20	34	Reprovado
160008039	ADELAIDE MARIA RIBEIRO	Técnico de Enfermagem	8	5	4	22	39	Reprovado
160001024	ADELAN PINHEIRO DE ALMEIDA	Técnico de Enfermagem	7	5	4	28	44	Reprovado
160004591	ADELINE PEREIRA CAMPOS	Técnico de Enfermagem	4	5	2	24	35	Reprovado
160000615	ADEMILSON FERNANDES DA SILVA	Técnico de Enfermagem	6	4	3	24	37	Reprovado
160006423	ADEMILSON PEREIRA DOS REIS	Técnico de Enfermagem	-	-	-	-	-	Ausente
160006723	ADEMIR CORREA DA SILVA	Técnico de Enfermagem	4	4	5	14	27	Reprovado
160005180	ADENITA RAMOS DA SILVA	Técnico de Enfermagem	7	3	5	14	29	Reprovado
160002384	ADEVAIR TEODORO DE CATVALHO	Técnico de Enfermagem	6	8	5	24	43	Reprovado
160008642	ADEVANIA ALVES DE OLIVEIRA	Técnico de Enfermagem	-	-	-	-	-	Ausente
160004767	ADIL FLORO DE SOUZA PENAJÓ	Técnico de Enfermagem	9	6	4	40	59	Aprovado
160001798	ADIMILSON OZGA	Técnico de Enfermagem	5	6	3	26	40	Reprovado
160007198	ADJUNIOR DE SOUZA ROSA	Técnico de Enfermagem	-	-	-	-	-	Ausente
160003328	ADNILSON CRISTALDO MARTINS	Técnico de Enfermagem	-	-	-	-	-	Ausente
160008464	ADONIAS MACIEL DE SOUZA	Técnico de Enfermagem	2	3	6	14	25	Reprovado
160003105	ADRIANA APARECIDA DA SILVA MITCOV	Técnico de Enfermagem	5	3	2	22	32	Reprovado
160000195	ADRIANA APARECIDA SANTOS DA SILVA	Técnico de Enfermagem	4	3	3	22	32	Reprovado
160003539	ADRIANA CAMPESATO	Técnico de Enfermagem	5	2	4	24	35	Reprovado
160008156	ADRIANA COELHO MARTINS	Técnico de Enfermagem	3	2	3	32	40	Reprovado
160002127	ADRIANA CRISTINA CARVALHO JACOBINA COSTA	Técnico de Enfermagem	-	-	-	-	-	Ausente
160001727	ADRIANA CRISTINA FERREIRA	Técnico de Enfermagem	8	4	6	28	46	Reprovado
160008974	ADRIANA DA COSTA CÂNDIDO	Técnico de Enfermagem	7	6	4	30	47	Reprovado
160000374	ADRIANA DA SILVA FERREIRA	Técnico de Enfermagem	-	-	-	-	-	Ausente
160008199	ADRIANA DA SILVA GARCIA	Técnico de Enfermagem	4	6	4	18	32	Reprovado
160007995	ADRIANA DA SILVA MARTINS FEITOZA	Técnico de Enfermagem	7	7	1	22	37	Reprovado
160008671	ADRIANA DE JESUS NASCIMENTO	Técnico de Enfermagem	5	3	2	24	34	Reprovado
160005258	ADRIANA DE OLIVEIRA SOUZA	Técnico de Enfermagem	4	2	0	18	24	Reprovado
160004645	ADRIANA DUARTE MEDEIROS	Técnico de Enfermagem	6	3	5	14	28	Reprovado
160008841	ADRIANA FRANCO CUENGA	Técnico de Enfermagem	5	5	3	18	31	Reprovado
160006440	ADRIANA JULIA ABELHA	Técnico de Enfermagem	6	6	8	22	42	Reprovado

INSCRIÇÃO	NOME	CARGO	LP	NI	CSP	CE	NOTA OBJETIVA	RESULTADO
160005671	ADRIANA LOPES BATISTA	Técnico de Enfermagem	6	2	3	20	31	Reprovado
160008760	ADRIANA MENEZES PRADO	Técnico de Enfermagem	4	5	1	26	36	Reprovado
160001950	ADRIANA PEREIRA DA COSTA	Técnico de Enfermagem	6	5	5	20	36	Reprovado
160006652	ADRIANA PEREIRA DE SOUZA	Técnico de Enfermagem	7	5	4	28	44	Reprovado
160000529	ADRIANA PEREIRA DOS SANTOS	Técnico de Enfermagem	4	3	4	20	31	Reprovado
160003516	ADRIANA PEREIRA PANIAGO	Técnico de Enfermagem	5	4	3	22	34	Reprovado
160006760	ADRIANA SOUZA	Técnico de Enfermagem	7	5	2	22	36	Reprovado
160004329	ADRIANA SOUZA DE ANDRADE	Técnico de Enfermagem	-	-	-	-	-	Ausente
160007486	ADRIANA VIEIRA SARUBBI	Técnico de Enfermagem	4	1	2	20	27	Reprovado
160007051	ADRIANA VILALBA MORAES	Técnico de Enfermagem	5	3	2	16	26	Reprovado
160003038	ADRIANA VILAS BOAS DA SILVA	Técnico de Enfermagem	5	4	4	18	31	Reprovado
160007701	ADRIANO APARECIDO SOARES LACERDA	Técnico de Enfermagem	4	2	2	30	38	Reprovado
160000164	ADRIANO CRISTALDO ALVES	Técnico de Enfermagem	4	4	3	26	37	Reprovado
160001161	ADRIANO FERNANDES DE MOURA ORTIZ	Técnico de Enfermagem	-	-	-	-	-	Ausente
160005111	ADRIANO LEAO	Técnico de Enfermagem	6	4	4	26	40	Reprovado
160007283	ADRIANO LOPES DE SOUZA	Técnico de Enfermagem	7	4	2	22	35	Reprovado
160004933	ADRIANO MAIA FORTES	Técnico de Enfermagem	4	5	4	32	45	Reprovado
160007682	ADRIANO PEREIRA MUNIZ	Técnico de Enfermagem	7	6	3	26	42	Reprovado
160005544	ADRIANO SOARES DE MELO	Técnico de Enfermagem	1	3	5	10	19	Reprovado
160005236	ADRIELE MEIGUE DA SILVA RODRIGUES	Técnico de Enfermagem	7	5	2	30	44	Reprovado
160002921	ADRIELLY ALVES DA SILVA	Técnico de Enfermagem	6	2	5	16	29	Reprovado
160005626	ADRIELLY HOFFMANN PEREIRA	Técnico de Enfermagem	4	1	2	16	23	Reprovado
160003443	ADRIENE DA SILVA DO NASCIMENTO	Técnico de Enfermagem	5	6	3	18	32	Reprovado
160002687	ADRYELE DA SILVA BERNAL	Técnico de Enfermagem	4	6	2	18	30	Reprovado
160007656	AGATHA CHRISTIE PEREIRA DA SILVA	Técnico de Enfermagem	5	2	4	22	33	Reprovado
160007237	AGNES MONTEIRO DE SOUZA MARTINS	Técnico de Enfermagem	6	5	4	24	39	Reprovado
160007351	AGNIS LANA DOS SANTOS PEREIRA	Técnico de Enfermagem	4	5	3	26	38	Reprovado
160006589	AIDE LOPES DE SOUZA	Técnico de Enfermagem	4	5	2	14	25	Reprovado
160006478	AIRTON TRINIDADE PERALTA	Técnico de Enfermagem	4	4	2	24	34	Reprovado
160003002	ALAN PATRICK GEORGIO FERREIRA DE OLIVEIRA	Técnico de Enfermagem	4	6	3	16	29	Reprovado
160006272	ALANA NOGUEIRA FRANCA	Técnico de Enfermagem	4	2	3	16	25	Reprovado
160002860	ALANNA LIMA GOMIDE	Técnico de Enfermagem	5	4	3	22	34	Reprovado
160000674	ALANY VITORIA MAGALHAES DA CRUZ	Técnico de Enfermagem	7	3	3	28	41	Reprovado
160008052	ALBERTO GONCALVES DOS SANTOS	Técnico de Enfermagem	8	3	3	26	40	Reprovado
160006038	ALCILAINÉ FRANCO DE ASSUNÇÃO	Técnico de Enfermagem	5	5	2	22	34	Reprovado

INSCRIÇÃO	NOME	CARGO	LP	NI	CSP	CE	NOTA OBJETIVA	RESULTADO
160001987	ALCILENE MARIA DE OLIVEIRA	Técnico de Enfermagem	-	-	-	-	-	Ausente
160001801	ALDACI MACHADO DA COSTA PIMENTA	Técnico de Enfermagem	5	3	3	20	31	Reprovado
160002241	ALEKIS MATHEUS MACIEL DA SILVA	Técnico de Enfermagem	-	-	-	-	-	Ausente
160002155	ALELI ROBERTA CABRAL FERREIRA	Técnico de Enfermagem	9	4	5	28	46	Reprovado
160007598	ALENCAR FERREIRA DE LIMA	Técnico de Enfermagem	3	2	3	24	32	Reprovado
160006472	ALESSANDRA ALVES CABANHA DO NASCIMENTO	Técnico de Enfermagem	8	2	2	26	38	Reprovado
160003591	ALESSANDRA APARECIDA DA SILVA LOUVEIRA	Técnico de Enfermagem	7	5	2	18	32	Reprovado
160003985	ALESSANDRA CABERO BARTNIKOVSKI	Técnico de Enfermagem	-	-	-	-	-	Ausente
160005442	ALESSANDRA CAROLINE CAMPOS DE FREITAS	Técnico de Enfermagem	9	4	2	22	37	Reprovado
160006719	ALESSANDRA DOS SANTOS GUEDES DA SILVA	Técnico de Enfermagem	7	3	1	22	33	Reprovado
160001456	ALESSANDRA DOS SANTOS OLIVEIRA	Técnico de Enfermagem	7	4	5	22	38	Reprovado
160008563	ALESSANDRA DUARTE DOS SANTOS	Técnico de Enfermagem	6	4	5	20	35	Reprovado
160004704	ALESSANDRA KEZYA GONCALVES NUNES	Técnico de Enfermagem	4	4	4	18	30	Reprovado
160008316	ALESSANDRA MARTINS DOS SANTOS MATSUYUKI	Técnico de Enfermagem	5	5	2	20	32	Reprovado
160006010	ALESSANDRA MORAES RIBEIRO VAREIRO	Técnico de Enfermagem	7	6	4	30	47	Reprovado
160004913	ALESSANDRA PEREIRA DA CRUZ	Técnico de Enfermagem	6	2	3	22	33	Reprovado
160006698	ALESSANDRA RODRIGUES SANTOS	Técnico de Enfermagem	2	4	5	8	19	Reprovado
160002638	ALESSANDRA SANTILI DE OLIVEIRA CASTRO	Técnico de Enfermagem	7	5	4	22	38	Reprovado
160002477	ALESSANDRA VALENSUELA DA COSTA	Técnico de Enfermagem	6	6	3	28	43	Reprovado
160007071	ALESSANDRO SILVA DOS SANTOS	Técnico de Enfermagem	9	5	2	26	42	Reprovado
160001967	ALEX DE MORAIS MENDES	Técnico de Enfermagem	5	3	5	22	35	Reprovado
160007832	ALEX FERNANDES BARRETO	Técnico de Enfermagem	6	5	4	26	41	Reprovado
160005975	ALEX SANDER RAMALHO	Técnico de Enfermagem	7	2	3	22	34	Reprovado
160006741	ALEX SANDRO RODRIGO FRAZON	Técnico de Enfermagem	5	6	5	26	42	Reprovado
160003844	ALEX SOUZA DE OLIVEIRA	Técnico de Enfermagem	3	3	4	26	36	Reprovado
160004056	ALEXANDRA MEIRELES SOARES	Técnico de Enfermagem	2	1	1	20	24	Reprovado
160008744	ALEXANDRA PORTES GONCALVES	Técnico de Enfermagem	4	5	4	20	33	Reprovado
160007841	ALEXANDRE FRANCO LOPES	Técnico de Enfermagem	8	5	2	18	33	Reprovado
160002312	ALEXANDRE NUNES DE SOUZA	Técnico de Enfermagem	6	5	5	20	36	Reprovado
160005891	ALEXANDRE SILVA DOS SANTOS	Técnico de Enfermagem	6	6	3	22	37	Reprovado
160006715	ALEXANDRE WAGNER LEO COIMBRA	Técnico de Enfermagem	5	4	3	18	30	Reprovado
160002439	ALEXSANDRA CAVALCANTE DA SILVA	Técnico de Enfermagem	5	4	2	26	37	Reprovado
160007188	ALEXSANDRA DA SIVA SANTANA RAMOS	Técnico de Enfermagem	5	2	4	20	31	Reprovado
160000961	ALEXSANDRA ROSA DE SOUZA ORTIZ	Técnico de Enfermagem	4	4	6	32	46	Reprovado
160002857	ALEXSSANDRE LIMA DO NASCIMENTO	Técnico de Enfermagem	5	6	4	12	27	Reprovado

INSCRIÇÃO	NOME	CARGO	LP	NI	CSP	CE	NOTA OBJETIVA	RESULTADO
160006275	ALICE DE ASSIZ SILVA	Técnico de Enfermagem	5	6	4	18	33	Reprovado
160004129	ALICE ESPINDOLA RODRIGUES	Técnico de Enfermagem	6	4	3	26	39	Reprovado
160005250	ALICE LOPES DE ALMEIDA BENITES	Técnico de Enfermagem	4	2	6	18	30	Reprovado
160006963	ALICE MARTINS CANTERO	Técnico de Enfermagem	7	6	3	24	40	Reprovado
160006691	ALICE MEIRE BARBOZA DA ROCHA	Técnico de Enfermagem	7	3	4	22	36	Reprovado
160001577	ALICE REJANE DAS NEVES LIMA	Técnico de Enfermagem	6	6	2	26	40	Reprovado
160003097	ALICE VILALVA DE OLIVEIRA	Técnico de Enfermagem	5	4	1	24	34	Reprovado
160003052	ALICIANE BATISTA DA SILVA	Técnico de Enfermagem	6	3	4	28	41	Reprovado
160004404	ALIENE DOS SANTOS	Técnico de Enfermagem	3	0	4	18	25	Reprovado
160003288	ALINE ADRIELLY AQUINO ESPINDOLA	Técnico de Enfermagem	7	5	3	18	33	Reprovado
160002773	ALINE AMORIM NUNEZ DA SILVA	Técnico de Enfermagem	5	3	3	26	37	Reprovado
160001262	ALINE APARECIDA DE ALMEIDA LEITE	Técnico de Enfermagem	5	5	4	24	38	Reprovado
160005448	ALINE APARECIDA GODOY	Técnico de Enfermagem	7	3	3	22	35	Reprovado
160005829	ALINE AREVALO SILVA	Técnico de Enfermagem	7	5	4	22	38	Reprovado
160004629	ALINE BARBOSA GARAS	Técnico de Enfermagem	3	5	5	22	35	Reprovado
160001734	ALINE BARRETO BARBOSA DA SILVA	Técnico de Enfermagem	3	1	6	20	30	Reprovado
160008336	ALINE CACERES PEREIRA ALVES	Técnico de Enfermagem	-	-	-	-	-	Ausente
160005623	ALINE CASSIANE REGIS SOUZA	Técnico de Enfermagem	7	4	3	28	42	Reprovado
160006697	ALINE CRISTINA DA SILVA RONDON	Técnico de Enfermagem	3	6	2	16	27	Reprovado
160006343	ALINE CRISTINA RODRIGUES GONCALVES	Técnico de Enfermagem	5	4	4	24	37	Reprovado
160001124	ALINE DA SILVA ARTEMAN	Técnico de Enfermagem	7	6	0	18	31	Reprovado
160002917	ALINE DA SILVA ORTIZ	Técnico de Enfermagem	7	4	0	22	33	Reprovado
160007572	ALINE DE OLIVEIRA ANDERSON	Técnico de Enfermagem	7	5	2	24	38	Reprovado
160007170	ALINE DUARTE CABREIRA	Técnico de Enfermagem	-	-	-	-	-	Ausente
160008471	ALINE GRANCHI DE MELLO	Técnico de Enfermagem	-	-	-	-	-	Ausente
160007982	ALINE HELLEN ALVES DA SILVA MARTINS	Técnico de Enfermagem	5	8	3	20	36	Reprovado
160007579	ALINE MONTEIRO RIZZO MOREIRA	Técnico de Enfermagem	5	6	3	18	32	Reprovado
160002999	ALINE OLMERO DE SOUZA	Técnico de Enfermagem	4	2	4	16	26	Reprovado
160007507	ALINE REIS BARRETO	Técnico de Enfermagem	7	4	2	18	31	Reprovado
160002096	ALINE RODRIGUES ALVES FESTI	Técnico de Enfermagem	6	4	1	28	39	Reprovado
160000945	ALINE SANTANA OLIVEIRA	Técnico de Enfermagem	7	4	3	24	38	Reprovado
160003875	ALINE SANTIAGO DOS SANTOS	Técnico de Enfermagem	7	4	5	18	34	Reprovado
160005473	ALINE TERZARIOL PASQUAL	Técnico de Enfermagem	4	3	2	22	31	Reprovado
160008224	ALINY MIRANDA DE ARAUJO	Técnico de Enfermagem	8	5	7	38	58	Aprovado
160004837	ALINY NAVARRO	Técnico de Enfermagem	5	8	4	18	35	Reprovado

INSCRIÇÃO	NOME	CARGO	LP	NI	CSP	CE	NOTA OBJETIVA	RESULTADO
160008826	ALLAN VICTOR PEREIRA DA FONSECA	Técnico de Enfermagem	2	3	6	26	37	Reprovado
160000486	ALLINE ALLEN MONTEIRO DOS SANTOS	Técnico de Enfermagem	-	-	-	-	-	Ausente
160002000	ALTAIR TURATTI	Técnico de Enfermagem	5	2	3	24	34	Reprovado
160002878	ALVINA GARCIA NUNES	Técnico de Enfermagem	5	5	7	32	49	Reprovado
160000352	ALYNE GONCALVES SILVA	Técnico de Enfermagem	6	6	2	14	28	Reprovado
160008317	ALZENI DOS SANTOS NOVAIS	Técnico de Enfermagem	-	-	-	-	-	Ausente
160001123	ALZENI GOMES DE ALMEIDA	Técnico de Enfermagem	7	1	1	22	31	Reprovado
160002491	ALZENIRA GUEDES DE ANDRADE	Técnico de Enfermagem	5	5	4	28	42	Reprovado
160004049	AMANDA ANDRE BENEDITO	Técnico de Enfermagem	5	5	2	18	30	Reprovado
160002306	AMANDA APARECIDA GOMES DA SILVA	Técnico de Enfermagem	5	3	3	28	39	Reprovado
160007382	AMANDA APARECIDA NANTES	Técnico de Enfermagem	3	2	4	22	31	Reprovado
160002402	AMANDA CARVALHO ALVES FERREIRA	Técnico de Enfermagem	6	6	1	24	37	Reprovado
160008668	AMANDA CARVALHO DA SILVA	Técnico de Enfermagem	5	3	2	16	26	Reprovado
160001748	AMANDA CERQUEIRA DOS SANTOS	Técnico de Enfermagem	-	-	-	-	-	Ausente
160004850	AMANDA CRISTINA DE CASTRO SILVA	Técnico de Enfermagem	1	3	1	12	17	Reprovado
160006854	AMANDA DE ALBUQUERQUE GONCALVES	Técnico de Enfermagem	-	-	-	-	-	Ausente
160005480	AMANDA FRANCIELLE DE CARVALHO REBULA	Técnico de Enfermagem	6	5	3	22	36	Reprovado
160004268	AMANDA HELENA VITORINO DA SILVA	Técnico de Enfermagem	4	4	3	26	37	Reprovado
160008923	AMANDA ISABELLY DOS SANTOS JACQUES	Técnico de Enfermagem	5	4	3	24	36	Reprovado
160008143	AMANDA KARLA DOS SANTOS LIMA	Técnico de Enfermagem	4	5	2	22	33	Reprovado
160008029	AMANDA MARIA DA SILVA GONCALVES	Técnico de Enfermagem	6	2	5	30	43	Reprovado
160008276	AMANDA MENDES DE MENEZES	Técnico de Enfermagem	5	7	2	26	40	Reprovado
160008352	AMANDA MONTEIRO DOS SANTOS	Técnico de Enfermagem	5	6	6	30	47	Reprovado
160000381	AMANDA MOTA PULCHERIO CAMARGO	Técnico de Enfermagem	4	4	4	28	40	Reprovado
160005276	AMANDA NOGUEIRA MENDES	Técnico de Enfermagem	6	3	1	16	26	Reprovado
160002761	AMANDA NUNES DO NASCIMENTO CRISTALDO	Técnico de Enfermagem	6	4	3	20	33	Reprovado
160002075	AMANDA RIBEIRO CLAUDIO	Técnico de Enfermagem	7	3	0	28	38	Reprovado
160006264	AMANDA RODRIGUES MATOS	Técnico de Enfermagem	5	1	2	22	30	Reprovado
160002720	AMANDA VIEIRA DA SILVA	Técnico de Enfermagem	3	3	4	18	28	Reprovado
160005105	AMANDA YASMINE LIMA REZENDE	Técnico de Enfermagem	5	4	3	22	34	Reprovado
160004714	AMARILDO DE FARIAS ARRUDA	Técnico de Enfermagem	3	7	1	28	39	Reprovado
160005721	AMAURI ESCOBAR SOARES	Técnico de Enfermagem	5	3	4	24	36	Reprovado
160003422	ANA ALICE VIEIRA PEDRO ANDRE	Técnico de Enfermagem	8	5	1	18	32	Reprovado
160001506	ANA BARAUNA DE SOUZA	Técnico de Enfermagem	7	4	1	16	28	Reprovado
160007432	ANA BEATRIZ CIRILO DUARTE	Técnico de Enfermagem	7	4	3	16	30	Reprovado

INSCRIÇÃO	NOME	CARGO	LP	NI	CSP	CE	NOTA OBJETIVA	RESULTADO
160005384	ANA BEATRIZ DE ARAUJO BARBOZA	Técnico de Enfermagem	4	4	2	26	36	Reprovado
160003984	ANA BEATRIZ SUNA SILVA	Técnico de Enfermagem	7	6	4	28	45	Reprovado
160007024	ANA CARLA DA COSTA BAPTISTA	Técnico de Enfermagem	9	3	4	22	38	Reprovado
160005546	ANA CARLA DA SILVA CABREIRA	Técnico de Enfermagem	8	4	2	36	50	Reprovado
160006894	ANA CAROLINA DE SOUSA SIQUEIRA	Técnico de Enfermagem	-	-	-	-	-	Ausente
160004091	ANA CAROLINA MACHADO OLIVEIRA	Técnico de Enfermagem	7	2	4	22	35	Reprovado
160000906	ANA CAROLINA NASCIMENTO	Técnico de Enfermagem	1	2	4	12	19	Reprovado
160000375	ANA CAROLINE QUEIROZ BRITES	Técnico de Enfermagem	6	5	6	36	53	Aprovado
160000387	ANA CLARA MONTEIRO DE SOUZA	Técnico de Enfermagem	8	5	3	14	30	Reprovado
160008995	ANA CLARA SOUZA DE MORAIS	Técnico de Enfermagem	5	4	3	14	26	Reprovado
160000021	ANA CLAUDIA ANHAIA FERREIRA	Técnico de Enfermagem	7	5	3	28	43	Reprovado
160004744	ANA CLAUDIA BISPO BASTOS	Técnico de Enfermagem	3	4	4	22	33	Reprovado
160004137	ANA CLAUDIA DE OLIVEIRA DA SILVA	Técnico de Enfermagem	8	3	1	22	34	Reprovado
160004028	ANA CLAUDIA DOS SANTOS ARAUJO	Técnico de Enfermagem	4	5	2	18	29	Reprovado
160008248	ANA CLAUDIA ESTIVAL SILVA	Técnico de Enfermagem	-	-	-	-	-	Ausente
160001422	ANA CLAUDIA QUINTANA DA SILVA	Técnico de Enfermagem	5	3	2	26	36	Reprovado
160007547	ANA CRISTINA ALMEIDA FERNANDES	Técnico de Enfermagem	7	5	3	34	49	Reprovado
160001702	ANA CRISTINA BRITO	Técnico de Enfermagem	-	-	-	-	-	Ausente
160001598	ANA CRISTINA DA SILVA MELO	Técnico de Enfermagem	8	1	3	18	30	Reprovado
160008817	ANA CRISTINA LUCIANO	Técnico de Enfermagem	8	5	4	18	35	Reprovado
160001105	ANA CRISTINA MARTINS DE SOUZA	Técnico de Enfermagem	7	5	5	38	55	Aprovado
160007498	ANA ELIZA TAVARES NOGUEIRA HALL	Técnico de Enfermagem	6	5	4	28	43	Reprovado
160002043	ANA FERNANDA NUNES PEREIRA	Técnico de Enfermagem	5	4	5	18	32	Reprovado
160008334	ANA FLAVIA ANDRADE DA SILVA	Técnico de Enfermagem	3	4	5	24	36	Reprovado
160001517	ANA FLAVIA DA ROSA WERNER	Técnico de Enfermagem	4	1	2	26	33	Reprovado
160003712	ANA FLAVIA DE LIMA LEITE	Técnico de Enfermagem	6	2	5	26	39	Reprovado
160003517	ANA JAQUELINE LOPES FERREIRA DOMBROSKI	Técnico de Enfermagem	5	4	2	18	29	Reprovado
160005518	ANA KARLA ROBOTON DE FREITAS	Técnico de Enfermagem	5	5	3	24	37	Reprovado
160008211	ANA KAROLINA DO NASCIMENTO	Técnico de Enfermagem	4	4	2	22	32	Reprovado
160006718	ANA KATHERINE PANISSA DO ESPIRITO SANTO INDIO DO BRASIL	Técnico de Enfermagem	5	4	2	32	43	Reprovado
160008570	ANA KEILLA DOS SANTOS LIMA	Técnico de Enfermagem	8	6	3	22	39	Reprovado
160006324	ANA KLEDINA CORDEIRO	Técnico de Enfermagem	5	5	5	24	39	Reprovado
160008304	ANA LIVIA FERREIRA VARGAS	Técnico de Enfermagem	6	5	2	22	35	Reprovado
160007020	ANA LUCIA DOMINGUES	Técnico de Enfermagem	5	1	3	26	35	Reprovado
160002302	ANA LUCIA FERREIRA	Técnico de Enfermagem	6	5	3	20	34	Reprovado

INSCRIÇÃO	NOME	CARGO	LP	NI	CSP	CE	NOTA OBJETIVA	RESULTADO
160001441	ANA LUIZA SORRILHA SELASCO	Técnico de Enfermagem	-	-	-	-	-	Ausente
160008879	ANA MARIA DE LIMA	Técnico de Enfermagem	4	5	3	14	26	Reprovado
160008470	ANA MARIA DOS SANTOS	Técnico de Enfermagem	5	4	6	20	35	Reprovado
160008251	ANA MARIA GONCALVES BONOTTO OLIVEIRA	Técnico de Enfermagem	-	-	-	-	-	Ausente
160004171	ANA MARIA GUTIERREZ BUENO	Técnico de Enfermagem	7	4	4	38	53	Aprovado
160008099	ANA MARIA PIMENTA	Técnico de Enfermagem	4	0	2	24	30	Reprovado
160007683	ANA PAULA ACUNHA DE FREITAS	Técnico de Enfermagem	3	6	2	18	29	Reprovado
160004324	ANA PAULA ALVES DE MORAES	Técnico de Enfermagem	8	2	3	20	33	Reprovado
160001895	ANA PAULA ALVES DOS SANTOS	Técnico de Enfermagem	5	2	4	18	29	Reprovado
160005371	ANA PAULA ANSELMO DA SILVA	Técnico de Enfermagem	8	4	4	32	48	Reprovado
160008768	ANA PAULA ARAUJO DE OLIVEIRA DUTRA	Técnico de Enfermagem	-	-	-	-	-	Ausente
160006749	ANA PAULA BARBOSA XAVIER DA SILVA	Técnico de Enfermagem	5	4	5	16	30	Reprovado
160002872	ANA PAULA CORDEIRO GONCALES	Técnico de Enfermagem	5	4	3	32	44	Reprovado
160008445	ANA PAULA DA SILVA	Técnico de Enfermagem	5	5	3	24	37	Reprovado
160003339	ANA PAULA DA SILVA LIRA	Técnico de Enfermagem	9	4	5	24	42	Reprovado
160008207	ANA PAULA DE ALMEIDA DEBIASI	Técnico de Enfermagem	7	4	3	16	30	Reprovado
160007167	ANA PAULA DE ANDRADE SILVA	Técnico de Enfermagem	-	-	-	-	-	Ausente
160006007	ANA PAULA DE SOUZA MIRANDA NEPOMUCENO	Técnico de Enfermagem	4	6	1	20	31	Reprovado
160006597	ANA PAULA ECHEVERRIA GOMES	Técnico de Enfermagem	4	7	3	20	34	Reprovado
160005535	ANA PAULA FREITAS	Técnico de Enfermagem	5	3	3	24	35	Reprovado
160000662	ANA PAULA LOPES	Técnico de Enfermagem	-	-	-	-	-	Ausente
160008013	ANA PAULA MARTINEZ GALDINO	Técnico de Enfermagem	7	4	2	18	31	Reprovado
160001210	ANA PAULA MUNDIM TORRETTE	Técnico de Enfermagem	5	8	3	18	34	Reprovado
160007992	ANA PAULA NUNES DE LIMA	Técnico de Enfermagem	4	1	3	24	32	Reprovado
160008738	ANA PAULA NUNES MACHADO	Técnico de Enfermagem	6	8	2	28	44	Reprovado
160005274	ANA PAULA PORCINO DUARTE	Técnico de Enfermagem	4	3	6	24	37	Reprovado
160000664	ANA PAULA RODRIGUES CABREIRA MORAES	Técnico de Enfermagem	5	5	5	22	37	Reprovado
160004359	ANA PAULA SILVA GUIMARAES	Técnico de Enfermagem	-	-	-	-	-	Ausente
160008758	ANA PAULA SOBRAL DA SILVA	Técnico de Enfermagem	7	5	1	22	35	Reprovado
160002300	ANA PAULA WAKUGAWA FUZI	Técnico de Enfermagem	3	5	3	18	29	Reprovado
160005242	ANA PRISCILA ROMULO DE MORAES	Técnico de Enfermagem	4	5	3	18	30	Reprovado
160002729	ANA RAYSSA GARICOI	Técnico de Enfermagem	6	5	3	34	48	Reprovado
160002239	ANA REBECA ORTIZ	Técnico de Enfermagem	9	3	2	24	38	Reprovado
160005187	ANA RUTE FERREIRA DE OLIVEIRA GALVAO	Técnico de Enfermagem	5	5	4	20	34	Reprovado
160002987	ANA STHEFANY BORGES DA SILVA	Técnico de Enfermagem	6	4	4	24	38	Reprovado

INSCRIÇÃO	NOME	CARGO	LP	NI	CSP	CE	NOTA OBJETIVA	RESULTADO
160006552	ANA TAILINE COSTA DA SILVA	Técnico de Enfermagem	6	3	3	38	50	Reprovado
160007711	ANA TANASIA MELO GARCIA	Técnico de Enfermagem	-	-	-	-	-	Ausente
160007057	ANA VICTORIA DE OLIVEIRA MEIRA	Técnico de Enfermagem	-	-	-	-	-	Ausente
160005164	ANA VITORIA OLIVEIRA DE SOUZA	Técnico de Enfermagem	7	7	4	24	42	Reprovado
160007703	ANADIR SILVA REIS	Técnico de Enfermagem	1	3	1	10	15	Reprovado
160008274	ANALZIRA DE BARROS SANTANNA	Técnico de Enfermagem	4	3	4	14	25	Reprovado
160003272	ANANERIS DOS SANTOS CAMARGO	Técnico de Enfermagem	6	8	5	24	43	Reprovado
160007018	ANDER AVELINO MAGALHAES SANTOS	Técnico de Enfermagem	4	5	2	26	37	Reprovado
160000289	ANDERSON ALVES PEREIRA	Técnico de Enfermagem	7	4	3	32	46	Reprovado
160000887	ANDERSON CLEYTON LOPES	Técnico de Enfermagem	5	5	2	22	34	Reprovado
160008022	ANDERSON OLIVEIRA DA SILVA	Técnico de Enfermagem	6	6	1	24	37	Reprovado
160004956	ANDERSON PEREIRA CUNHA	Técnico de Enfermagem	7	4	4	38	53	Aprovado
160002837	ANDERSON SANCHES	Técnico de Enfermagem	6	2	1	26	35	Reprovado
160000239	ANDERSON SANTOS MAIDANA	Técnico de Enfermagem	9	4	4	20	37	Reprovado
160001635	ANDERSON SILVA DE SOUZA	Técnico de Enfermagem	4	3	3	26	36	Reprovado
160000379	ANDERSON TINOCO ARRAES	Técnico de Enfermagem	4	6	2	26	38	Reprovado
160002623	ANDRE GONCALVES DE BARROS	Técnico de Enfermagem	7	7	3	34	51	Aprovado
160003115	ANDRE GUSTAVO PILATE	Técnico de Enfermagem	6	5	2	28	41	Reprovado
160001567	ANDRE MORAES BATHEL	Técnico de Enfermagem	4	6	7	30	47	Reprovado
160003702	ANDRE TOMAS OLIVEIRA DA SILVA	Técnico de Enfermagem	7	5	3	22	37	Reprovado
160002683	ANDREA APARECIDA MACIEL FERNANDES DA SILVA	Técnico de Enfermagem	6	3	0	26	35	Reprovado
160006726	ANDREA CAMILA RIBEIRO DA SILVA	Técnico de Enfermagem	4	4	1	20	29	Reprovado
160004389	ANDREA DE BRITO MACHADO	Técnico de Enfermagem	7	4	2	22	35	Reprovado
160007453	ANDREA PEREIRA DO NASCIMENTO SILVA	Técnico de Enfermagem	7	5	5	22	39	Reprovado
160007625	ANDREA VILALBA PINTO	Técnico de Enfermagem	8	2	4	26	40	Reprovado
160002105	ANDREIA ALEXANDRE DA SILVA	Técnico de Enfermagem	4	2	5	22	33	Reprovado
160001821	ANDREIA ALVES PETERES SANTIAGO GARCIA	Técnico de Enfermagem	7	4	3	24	38	Reprovado
160000042	ANDREIA BATISTOTI DA SILVA	Técnico de Enfermagem	-	-	-	-	-	Ausente
160006550	ANDREIA CRISTINA DA SILVA	Técnico de Enfermagem	5	3	2	20	30	Reprovado
160006864	ANDREIA CRISTINA LUNGAS BARBOSA	Técnico de Enfermagem	6	2	5	18	31	Reprovado
160000811	ANDREIA FABIANA XAVIER	Técnico de Enfermagem	-	-	-	-	-	Ausente
160000112	ANDREIA FERNANDA DA CONCEICAO DA COSTA DOS SANTOS	Técnico de Enfermagem	6	8	2	34	50	Reprovado
160001412	ANDREIA FERNANDA DE OLIVEIRA PÉCORÁ	Técnico de Enfermagem	8	5	4	22	39	Reprovado
160001084	ANDREIA GONCALVES DA SILVA	Técnico de Enfermagem	7	5	5	20	37	Reprovado
160000533	ANDREIA MARTINS	Técnico de Enfermagem	4	2	2	26	34	Reprovado

INSCRIÇÃO	NOME	CARGO	LP	NI	CSP	CE	NOTA OBJETIVA	RESULTADO
160001155	ANDREIA MARTINS ALVES	Técnico de Enfermagem	4	4	5	16	29	Reprovado
160003831	ANDREIA PEREIRA FONSECA	Técnico de Enfermagem	5	3	3	30	41	Reprovado
160000644	ANDREIA SOUZA DE ARAUJO	Técnico de Enfermagem	5	3	3	26	37	Reprovado
160000689	ANDREMARA SOUZA DE ARAUJO MENDES	Técnico de Enfermagem	4	4	2	26	36	Reprovado
160006294	ANDRÉS LEGUIZAMON NETO	Técnico de Enfermagem	5	5	4	28	42	Reprovado
160000717	ANDRESSA CONRAD DA SILVA	Técnico de Enfermagem	7	4	4	18	33	Reprovado
160008661	ANDRESSA DE OLIVEIRA LUCENA	Técnico de Enfermagem	3	4	4	20	31	Reprovado
160007029	ANDRESSA GARCIA FERREIRA	Técnico de Enfermagem	5	4	1	18	28	Reprovado
160000046	ANDRESSA GIMENEZ GONZAGA	Técnico de Enfermagem	6	4	3	26	39	Reprovado
160003220	ANDRESSA LOREGIAN LIMA	Técnico de Enfermagem	4	4	2	22	32	Reprovado
160006475	ANDRESSA LUCIA BARBOSA	Técnico de Enfermagem	-	-	-	-	-	Ausente
160006401	ANDRESSA OLIVEIRA DA SILVA	Técnico de Enfermagem	6	6	6	22	40	Reprovado
160006286	ANDRESSA RAFAELA F DE SOUZA	Técnico de Enfermagem	3	7	6	26	42	Reprovado
160003940	ANDRESSA RODRIGUES DA SILVA	Técnico de Enfermagem	-	-	-	-	-	Ausente
160000130	ANDRESSA SOARES DA SILVA	Técnico de Enfermagem	-	-	-	-	-	Ausente
160002636	ANDREY ALESSANDRA SANTORO DE ALMEIDA	Técnico de Enfermagem	7	5	5	22	39	Reprovado
160000482	ANDREZA MARIA DE MATTOS	Técnico de Enfermagem	3	5	3	20	31	Reprovado
160008910	ANDRIA RODRIGUES DA ROCHA	Técnico de Enfermagem	4	0	3	22	29	Reprovado
160000293	ANE KEILA LEITE FAGUNDES	Técnico de Enfermagem	5	6	3	24	38	Reprovado
160007716	ANETE RAMALHO RODRIGUES	Técnico de Enfermagem	4	5	3	26	38	Reprovado
160002846	ANEZIA MENDONCA DE OLIVEIRA	Técnico de Enfermagem	7	5	1	16	29	Reprovado
160002262	ANGELA DA SILVA FERNANDES	Técnico de Enfermagem	6	2	4	26	38	Reprovado
160001563	ANGELA GOMES DA SILVA	Técnico de Enfermagem	5	3	5	22	35	Reprovado
160004952	ANGELA MAEDA SAKAMOTO	Técnico de Enfermagem	6	5	4	28	43	Reprovado
160004917	ANGELA MARIA DA SILVA	Técnico de Enfermagem	5	4	2	24	35	Reprovado
160001974	ANGELA MARIA PANTALEAO	Técnico de Enfermagem	6	4	4	24	38	Reprovado
160003212	ANGELA MARQUES MARTINES	Técnico de Enfermagem	6	5	6	26	43	Reprovado
160000305	ANGELA PEREIRA DA SILVA	Técnico de Enfermagem	7	4	4	16	31	Reprovado
160007754	ANGELA RITA BENEVIDES ABREGO	Técnico de Enfermagem	7	4	5	16	32	Reprovado
160007318	ANGELA ROSA DA SILVA	Técnico de Enfermagem	8	6	4	24	42	Reprovado
160000894	ANGÉLICA ALESSANDRA ARAUJO DA SILVA	Técnico de Enfermagem	-	-	-	-	-	Ausente
160004676	ANGÉLICA APARECIDA SOARES DE SOUZA	Técnico de Enfermagem	-	-	-	-	-	Ausente
160004172	ANGÉLICA BATISTA DA COSTA	Técnico de Enfermagem	6	6	7	18	37	Reprovado
160006964	ANGÉLICA DE SOUZA MACHADO	Técnico de Enfermagem	7	3	6	22	38	Reprovado
160007036	ANGÉLICA FLAUZINO DE MOURA	Técnico de Enfermagem	4	4	2	18	28	Reprovado

INSCRIÇÃO	NOME	CARGO	LP	NI	CSP	CE	NOTA OBJETIVA	RESULTADO
160003032	ANGELICA PEREIRA RIBOLI	Técnico de Enfermagem	6	1	2	24	33	Reprovado
160008681	ANGELINA APARECIDA PEIXOTO GONCALVES	Técnico de Enfermagem	5	3	2	32	42	Reprovado
160006576	ANGELITA MARQUES DE ARAUJO GAUTO	Técnico de Enfermagem	-	-	-	-	-	Ausente
160003364	ANGELITA MONTEIRO TORRES	Técnico de Enfermagem	6	3	6	14	29	Reprovado
160007822	ANIE MARA GUIMARAES	Técnico de Enfermagem	6	4	4	26	40	Reprovado
160006500	ANNA CLARA SANTOS CEBALIO GOES	Técnico de Enfermagem	7	4	2	28	41	Reprovado
160002745	ANNA JULYA HATTENE DA SILVA	Técnico de Enfermagem	-	-	-	-	-	Ausente
160006663	ANNA KAROLINE LEANDRO DOS SANTOS	Técnico de Enfermagem	6	7	3	20	36	Reprovado
160006832	ANNA KASSIA CACERES MELO	Técnico de Enfermagem	4	3	4	10	21	Reprovado
160006823	ANNE KAROLINE SILVA DOS SANTOS	Técnico de Enfermagem	2	2	3	18	25	Reprovado
160004799	ANNI CAROLINA BENITES DE LIMA	Técnico de Enfermagem	5	3	1	26	35	Reprovado
160000362	ANNI RAFAELA BRANDAO MENDES	Técnico de Enfermagem	7	5	2	20	34	Reprovado
160001533	ANNIE RAMOS CAMANDAROBA	Técnico de Enfermagem	6	3	2	22	33	Reprovado
160006309	ANNY BEATRIZ CASTRO DE CARVALHO	Técnico de Enfermagem	4	3	2	12	21	Reprovado
160005322	ANTERO FERNANDES DIAS	Técnico de Enfermagem	5	2	1	20	28	Reprovado
160007281	ANTHONY DE SOUZA SALLES	Técnico de Enfermagem	6	5	5	26	42	Reprovado
160003793	ANTIELE BENEVIDES RIQUELME EGUQUISA	Técnico de Enfermagem	4	3	4	20	31	Reprovado
160002947	ANTONIA APARECIDA DOS SANTOS	Técnico de Enfermagem	4	3	4	24	35	Reprovado
160007530	ANTONIA CRISTINA RECALDE SOARES SANTOS	Técnico de Enfermagem	5	4	6	24	39	Reprovado
160002552	ANTONIA DIAS GOMES DE SOUSA	Técnico de Enfermagem	5	3	5	20	33	Reprovado
160007522	ANTONIA MARIA VICENTE	Técnico de Enfermagem	-	-	-	-	-	Ausente
160006506	ANTONIA VALKERLANIA DE ALMEIDA SANTOS	Técnico de Enfermagem	6	2	2	24	34	Reprovado
160008362	ANTONIO CESAR DE SOUZA	Técnico de Enfermagem	-	-	-	-	-	Ausente
160005185	ANTONIO VIEIRA DA SILVA	Técnico de Enfermagem	8	5	8	30	51	Aprovado
160007112	APARECIDA DE JESUS NOVAES	Técnico de Enfermagem	7	4	4	18	33	Reprovado
160000166	APARECIDA DUARTE DE SOUZA	Técnico de Enfermagem	8	2	5	20	35	Reprovado
160008523	APARECIDA FERNANDES	Técnico de Enfermagem	4	4	5	22	35	Reprovado
160008854	APARECIDA FERREIRA LOPES	Técnico de Enfermagem	5	2	4	20	31	Reprovado
160001303	APARECIDA MACIEL MATOSO	Técnico de Enfermagem	1	4	4	10	19	Reprovado
160004265	APARECIDA PEREIRA ALVES	Técnico de Enfermagem	4	4	4	18	30	Reprovado
160000720	APARECIDA PEREIRA RODRIGUES XIMENES	Técnico de Enfermagem	4	6	0	24	34	Reprovado
160002496	APARECIDA RIBAS	Técnico de Enfermagem	5	5	3	18	31	Reprovado
160006486	APARECIDA TORRES	Técnico de Enfermagem	-	-	-	-	-	Ausente
160005553	ARACY MARA GARCIA LEITE	Técnico de Enfermagem	3	2	1	24	30	Reprovado
160003646	ARCILENE GODOY GARCIA	Técnico de Enfermagem	6	4	2	22	34	Reprovado

INSCRIÇÃO	NOME	CARGO	LP	NI	CSP	CE	NOTA OBJETIVA	RESULTADO
160006438	ARIADNE CONDI DA SILVA	Técnico de Enfermagem	8	3	1	28	40	Reprovado
160006841	ARIADNNY NATASHA OLIVEIRA DA SILVA	Técnico de Enfermagem	7	5	3	18	33	Reprovado
160007893	ARIANA CRISTIANA REGO VENANCIO	Técnico de Enfermagem	5	3	2	18	28	Reprovado
160007520	ARIANA GOMES MACIEL DA COSTA	Técnico de Enfermagem	7	3	5	18	33	Reprovado
160004999	ARIANA PATRICIA ANTUNES DOS SANTOS	Técnico de Enfermagem	-	-	-	-	-	Ausente
160005457	ARIANE APARECIDA RAMOS	Técnico de Enfermagem	7	2	2	18	29	Reprovado
160001746	ARIANE BARBOZA DE AQUINO	Técnico de Enfermagem	6	4	4	26	40	Reprovado
160000679	ARIANE DA SILVA	Técnico de Enfermagem	7	4	3	26	40	Reprovado
160005350	ARIANE DE OLIVEIRA ARAUJO	Técnico de Enfermagem	5	3	4	20	32	Reprovado
160005760	ARIANE DO COUTO SILVA	Técnico de Enfermagem	3	5	5	22	35	Reprovado
160000414	ARIANE MALIUK FELIX NOGUEIRA	Técnico de Enfermagem	6	2	0	18	26	Reprovado
160002317	ARIELE LOPES DOS SANTOS	Técnico de Enfermagem	7	4	3	24	38	Reprovado
160005698	ARIELLI APARECIDA PEREIRA DE JESUS	Técnico de Enfermagem	-	-	-	-	-	Eliminado
160001922	ARIELLY DE SOUZA ROJAS	Técnico de Enfermagem	7	4	4	28	43	Reprovado
160001973	ARILENE GARCIA DA ROCHA	Técnico de Enfermagem	-	-	-	-	-	Ausente
160000996	ARINA OLIVEIRA COSTA	Técnico de Enfermagem	7	4	4	22	37	Reprovado
160007576	ARLAN AZEVEDO ERROBIDART	Técnico de Enfermagem	6	4	3	24	37	Reprovado
160000471	ARLENE SILGUEIROS FERREIRA	Técnico de Enfermagem	6	4	5	24	39	Reprovado
160006756	ARLETE DE SOUZA	Técnico de Enfermagem	5	3	1	18	27	Reprovado
160000467	AROALDO DA SILVA OLIVEIRA	Técnico de Enfermagem	4	5	3	22	34	Reprovado
160004871	ARSENIA MIRANDA	Técnico de Enfermagem	5	6	1	24	36	Reprovado
160005230	ASBEIA JAIME DE JESUS	Técnico de Enfermagem	7	5	2	14	28	Reprovado
160004148	ATHINA DO AMARAL ALVES LIMA BOGADO	Técnico de Enfermagem	3	2	1	24	30	Reprovado
160006065	ATILA DE SOUZA CRUZ	Técnico de Enfermagem	6	5	3	22	36	Reprovado
160001505	AUCIONE LOPES DE SOUZA	Técnico de Enfermagem	4	4	6	24	38	Reprovado
160007840	AURAVINA DE MATOS FLORES	Técnico de Enfermagem	6	4	3	16	29	Reprovado
160003490	AURELINA MOREIRA DA SILVA	Técnico de Enfermagem	3	3	4	16	26	Reprovado
160005639	AURENI CARLOTO DA SILVA	Técnico de Enfermagem	3	5	4	30	42	Reprovado
160002199	AURORA DE CARVALHO	Técnico de Enfermagem	5	2	3	20	30	Reprovado
160000151	BARBARA BATISTA OLIVEIRA	Técnico de Enfermagem	-	-	-	-	-	Ausente
160006027	BARBARA DE SOUZA NOGUEIRA	Técnico de Enfermagem	6	5	5	22	38	Reprovado
160008216	BARBARA JANIA SACCHI DE LIMA DOS REIS	Técnico de Enfermagem	9	5	4	28	46	Reprovado
160002066	BARBARA SANTOS	Técnico de Enfermagem	-	-	-	-	-	Ausente
160002290	BEATRIZ ALMEIDA SILVA	Técnico de Enfermagem	7	6	4	22	39	Reprovado
160001989	BEATRIZ BARBOSA SILVA	Técnico de Enfermagem	5	5	3	24	37	Reprovado

INSCRIÇÃO	NOME	CARGO	LP	NI	CSP	CE	NOTA OBJETIVA	RESULTADO
160006751	BEATRIZ CANDIDO MAIN	Técnico de Enfermagem	4	1	4	12	21	Reprovado
160001201	BEATRIZ DE ARAUJO BITENCOURT	Técnico de Enfermagem	4	5	3	30	42	Reprovado
160006733	BEATRIZ HELENA DOS SANTOS	Técnico de Enfermagem	3	3	4	10	20	Reprovado
160004186	BEATRIZ PAULINO RAMOS	Técnico de Enfermagem	5	5	5	20	35	Reprovado
160001069	BEATRIZ ROSA DOS SANTOS SOARES	Técnico de Enfermagem	6	6	4	28	44	Reprovado
160003786	BENEDITO RODRIGUES MAGALHAES	Técnico de Enfermagem	4	2	2	14	22	Reprovado
160006622	BENEDITO TORRES CALVES	Técnico de Enfermagem	4	1	0	16	21	Reprovado
160008496	BERNADETE BATISTA DE SOUZA	Técnico de Enfermagem	4	6	4	20	34	Reprovado
160003567	BERNADETE MESSIAS MACHADO	Técnico de Enfermagem	-	-	-	-	-	Ausente
160000542	BERNARDO JUNIOR SOUZA SILVA	Técnico de Enfermagem	-	-	-	-	-	Ausente
160002763	BETANIA PEREIRA MOTA	Técnico de Enfermagem	7	4	2	28	41	Reprovado
160001182	BIANCA ALVES RODRIGUES	Técnico de Enfermagem	2	2	6	8	18	Reprovado
160005006	BIANCA AMARAL	Técnico de Enfermagem	5	2	3	12	22	Reprovado
160005019	BIANCA AMORIM GOMES	Técnico de Enfermagem	6	3	0	24	33	Reprovado
160005802	BIANCA ANDRADE CORREA	Técnico de Enfermagem	7	7	5	22	41	Reprovado
160004457	BIANCA APARECIDA COSTA DE SOUZA	Técnico de Enfermagem	4	5	2	24	35	Reprovado
160005358	BIANCA BEZERRA SANTOS	Técnico de Enfermagem	6	5	2	18	31	Reprovado
160007733	BIANCA MARINHO GOMES	Técnico de Enfermagem	-	-	-	-	-	Ausente
160004666	BIANCA PEREIRA NEPUMOCENO DA SILVA	Técnico de Enfermagem	6	6	4	20	36	Reprovado
160005589	BIANCA VITORIA CORREA DOS SANTOS	Técnico de Enfermagem	7	4	2	28	41	Reprovado
160007434	BIANKA SOARES LACERDA	Técnico de Enfermagem	3	2	5	20	30	Reprovado
160007263	BRENDA DE OLIVEIRA SILVA	Técnico de Enfermagem	8	4	5	16	33	Reprovado
160001954	BRENDA GABRIELY NASCIMENTO CRISTALDO	Técnico de Enfermagem	6	4	4	22	36	Reprovado
160001514	BRENDA KATIANE DA COSTA SANTOS	Técnico de Enfermagem	3	4	2	14	23	Reprovado
160004127	BRUNA ACOSTA DE BARROS	Técnico de Enfermagem	3	2	4	18	27	Reprovado
160001617	BRUNA ARAUJO DE LIMA	Técnico de Enfermagem	-	-	-	-	-	Ausente
160004070	BRUNA CARINA ALMEIDA DE OLIVEIRA FERREIRA	Técnico de Enfermagem	7	4	3	24	38	Reprovado
160003333	BRUNA CAROLINA RIBEIRO	Técnico de Enfermagem	6	3	4	20	33	Reprovado
160007163	BRUNA CARVALHO LACERDA	Técnico de Enfermagem	6	4	7	34	51	Aprovado
160003725	BRUNA DA SILVA SOUZA	Técnico de Enfermagem	4	5	1	22	32	Reprovado
160008225	BRUNA DANIELLE ROVATI DIAS	Técnico de Enfermagem	6	4	2	28	40	Reprovado
160006377	BRUNA DE LUCENA GUEDES	Técnico de Enfermagem	7	4	2	26	39	Reprovado
160005637	BRUNA DE OLIVEIRA ALVES	Técnico de Enfermagem	1	1	1	12	15	Reprovado
160007129	BRUNA DOS ANJOS DE SOUZA	Técnico de Enfermagem	5	5	3	26	39	Reprovado
160006842	BRUNA EBATA GUIMARAES LIMA	Técnico de Enfermagem	-	-	-	-	-	Ausente

INSCRIÇÃO	NOME	CARGO	LP	NI	CSP	CE	NOTA OBJETIVA	RESULTADO
160001643	BRUNA FABIOLA SILVA CARVALHO	Técnico de Enfermagem	6	3	1	24	34	Reprovado
160006122	BRUNA FERREIRA ALKIMIM	Técnico de Enfermagem	6	5	2	28	41	Reprovado
160006173	BRUNA FERREIRA BUCELI	Técnico de Enfermagem	5	3	5	22	35	Reprovado
160006999	BRUNA LAISA FLEITAS PINTO	Técnico de Enfermagem	3	1	4	24	32	Reprovado
160002102	BRUNA LUIZA ROCHA DE LIMA	Técnico de Enfermagem	4	4	2	22	32	Reprovado
160006252	BRUNA MARA DOS SANTOS	Técnico de Enfermagem	5	2	1	18	26	Reprovado
160003107	BRUNA MARTINS DE CARVALHO	Técnico de Enfermagem	2	5	2	20	29	Reprovado
160002078	BRUNA NEIRELLE DE SOUZA INSFRAN	Técnico de Enfermagem	5	4	4	24	37	Reprovado
160004922	BRUNA PACHECO DOS SANTOS	Técnico de Enfermagem	8	4	3	22	37	Reprovado
160003518	BRUNA PEREIRA DE SOUZA	Técnico de Enfermagem	-	-	-	-	-	Ausente
160003282	BRUNA PRINIELLE OLIVEIRA AFONSO	Técnico de Enfermagem	8	5	5	32	50	Reprovado
160008038	BRUNA STEFANY DOS SANTOS GAMA	Técnico de Enfermagem	5	5	4	28	42	Reprovado
160007203	BRUNA TUANY VIEIRA	Técnico de Enfermagem	6	5	3	22	36	Reprovado
160004664	BRUNA VELASQUE JESUS	Técnico de Enfermagem	7	5	2	22	36	Reprovado
160008408	BRUNNA EDUARDA LOPES JUVENAL	Técnico de Enfermagem	7	1	3	22	33	Reprovado
160003629	BRUNO ARIEL DINIZ DA SILVA	Técnico de Enfermagem	8	5	2	32	47	Reprovado
160004602	BRUNO BORGES MARTINS	Técnico de Enfermagem	7	8	2	32	49	Reprovado
160002153	BRUNO BUFFO DE CAMPOS	Técnico de Enfermagem	-	-	-	-	-	Ausente
160005116	BRUNO DA SILVA	Técnico de Enfermagem	7	6	3	22	38	Reprovado
160006859	BRUNO DOMINGOS AVIER	Técnico de Enfermagem	3	3	2	24	32	Reprovado
160004909	BRUNO HENRIQUE DA SILVA BLANCO	Técnico de Enfermagem	7	4	4	26	41	Reprovado
160005871	BRUNO HENRIQUE VELAQUEZ SARAVY	Técnico de Enfermagem	-	-	-	-	-	Ausente
160002591	BRUNO LOPES DOS SANTOS	Técnico de Enfermagem	5	2	2	16	25	Reprovado
160007604	BRUNO LOUVEIRA PALACIO	Técnico de Enfermagem	4	5	1	20	30	Reprovado
160004398	BRUNO MARTINS DE ALENCAR	Técnico de Enfermagem	7	6	6	28	47	Reprovado
160003473	BRUNO PALMAR TAVARES	Técnico de Enfermagem	6	3	2	28	39	Reprovado
160001716	BRUNO ROBERTO ALAMAN BRONZE	Técnico de Enfermagem	6	5	4	16	31	Reprovado
160006228	BRUNO RODRIGO PASSOS MOREIRA	Técnico de Enfermagem	5	6	4	26	41	Reprovado
160008868	BYANCA LOPES BORCHARDT	Técnico de Enfermagem	8	5	2	30	45	Reprovado
160003173	CACIA VIRGINIA GOIS SEGUNDO	Técnico de Enfermagem	4	2	5	14	25	Reprovado
160001848	CAIO CESAR BARICHELO	Técnico de Enfermagem	5	5	4	32	46	Reprovado
160003584	CAMILA APARECIDA DOS SANTOS VIEIRA	Técnico de Enfermagem	-	-	-	-	-	Ausente
160007151	CAMILA DO N OLIVEIRA	Técnico de Enfermagem	7	4	3	22	36	Reprovado
160000523	CAMILA GONCALVES DOS SANTOS	Técnico de Enfermagem	-	-	-	-	-	Ausente
160002418	CAMILA GUIMARAES SILVA DE SOUZA	Técnico de Enfermagem	-	-	-	-	-	Ausente

INSCRIÇÃO	NOME	CARGO	LP	NI	CSP	CE	NOTA OBJETIVA	RESULTADO
160000100	CAMILA JOSEFINA BERNAL CABELHO	Técnico de Enfermagem	-	-	-	-	-	Ausente
160000738	CAMILA MENDES DA MOTA	Técnico de Enfermagem	6	6	5	20	37	Reprovado
160005334	CAMILA MOREIRA NOGUEIRA	Técnico de Enfermagem	6	4	3	18	31	Reprovado
160007562	CAMILA NOVAIS SOARES DA SILVA	Técnico de Enfermagem	4	3	3	22	32	Reprovado
160001656	CAMILA RENATA SILVA	Técnico de Enfermagem	7	4	5	28	44	Reprovado
160007828	CAMILA SANTOS PEREIRA	Técnico de Enfermagem	6	4	2	20	32	Reprovado
160007640	CAMILA TAVEIRA VELASQUES	Técnico de Enfermagem	4	3	3	20	30	Reprovado
160007697	CAMILA VICENTE BENTO	Técnico de Enfermagem	4	3	2	18	27	Reprovado
160003093	CAMILE VIEIRA NEVES	Técnico de Enfermagem	6	4	3	26	39	Reprovado
160006680	CANDIDA CHAVES	Técnico de Enfermagem	4	4	5	26	39	Reprovado
160007848	CANDIDA PEREIRA BORGES CRISTALDO	Técnico de Enfermagem	6	1	3	28	38	Reprovado
160004882	CARINA OLIVEIRA DA CRUZ	Técnico de Enfermagem	6	4	2	18	30	Reprovado
160002221	CARINE CHAVES RODRIGUES	Técnico de Enfermagem	5	5	2	20	32	Reprovado
160007874	CARLA CAROLINE AZUAGA RIVAROLA	Técnico de Enfermagem	4	3	2	12	21	Reprovado
160006225	CARLA CAROLINE BORGES SOARES	Técnico de Enfermagem	8	5	3	24	40	Reprovado
160002866	CARLA CRISTINA DE OLIVEIRA ANASTACIO	Técnico de Enfermagem	4	5	2	16	27	Reprovado
160004678	CARLA CRISTINE CAMARGO CAMPAIA DE MELO	Técnico de Enfermagem	-	-	-	-	-	Ausente
160003273	CARLA DOS SANTOS PEREIRA	Técnico de Enfermagem	5	4	3	26	38	Reprovado
160002750	CARLA DOS SANTOS TEIXEIRA	Técnico de Enfermagem	7	7	1	22	37	Reprovado
160003361	CARLA FABIANA DA SILVA OLIVEIRA	Técnico de Enfermagem	6	4	4	16	30	Reprovado
160001116	CARLA FERNANDA ROCHA LEAL	Técnico de Enfermagem	2	0	7	18	27	Reprovado
160007174	CARLA ROSANE DA ROCHA CARDOSO	Técnico de Enfermagem	-	-	-	-	-	Ausente
160007185	CARLA TOMAZIA RAMIRES VILANOVA	Técnico de Enfermagem	6	2	4	24	36	Reprovado
160000419	CARLOS ALBERTO CORREA JUNIOR	Técnico de Enfermagem	7	5	2	26	40	Reprovado
160000830	CARLOS ALBERTO SILVA DOS SANTOS	Técnico de Enfermagem	8	4	3	30	45	Reprovado
160006543	CARLOS ALEXANDER SANTOS LOPES	Técnico de Enfermagem	1	1	4	8	14	Reprovado
160001006	CARLOS AUGUSTO SILVEIRA	Técnico de Enfermagem	3	5	3	22	33	Reprovado
160007829	CARLOS DAVID MACIEL ROCHA	Técnico de Enfermagem	5	4	5	30	44	Reprovado
160007961	CARLOS EDUARDO BISPO DA SILVA	Técnico de Enfermagem	6	3	1	22	32	Reprovado
160008410	CARLOS EDUARDO DE CAMPOS	Técnico de Enfermagem	-	-	-	-	-	Ausente
160005822	CARLOS EDUARDO DOMINGOS DE SOUZA DOS SANTOS	Técnico de Enfermagem	-	-	-	-	-	Ausente
160000607	CARLOS FELIPE LIMA VICTORIANI	Técnico de Enfermagem	3	6	2	24	35	Reprovado
160000027	CARLOS FERNANDO LOREDO GONCALVES	Técnico de Enfermagem	6	4	2	30	42	Reprovado
160001692	CARLOS HENRIQUE DA CRUZ	Técnico de Enfermagem	4	6	4	24	38	Reprovado
160003990	CARLOS MOREIRA DOS SANTOS JUNIOR	Técnico de Enfermagem	7	3	1	22	33	Reprovado

INSCRIÇÃO	NOME	CARGO	LP	NI	CSP	CE	NOTA OBJETIVA	RESULTADO
160005921	CARMELITA LUCIA DE ARRUDA	Técnico de Enfermagem	4	2	1	10	17	Reprovado
160006290	CARMEM COIMBRA	Técnico de Enfermagem	3	2	4	18	27	Reprovado
160004991	CARMEN LUCIA FERREIRA DOS SANTOS	Técnico de Enfermagem	5	2	3	18	28	Reprovado
160005265	CAROLAINE EVELEN SOUZA OLIVEIRA	Técnico de Enfermagem	-	-	-	-	-	Ausente
160005163	CAROLAYNE ANTUNES JUVENAL	Técnico de Enfermagem	7	6	4	30	47	Reprovado
160000026	CAROLINA DE LIMA CALASANS	Técnico de Enfermagem	6	2	3	24	35	Reprovado
160002869	CAROLINA DE OLIVEIRA MEIRELES	Técnico de Enfermagem	6	4	6	14	30	Reprovado
160006080	CAROLINA GONCALVES	Técnico de Enfermagem	3	2	7	14	26	Reprovado
160006968	CAROLINE BORGES DE OLIVEIRA	Técnico de Enfermagem	6	6	3	30	45	Reprovado
160004869	CAROLINE CENTURIAO FERNANDES	Técnico de Enfermagem	5	5	4	24	38	Reprovado
160004662	CAROLINE CUNHA DE SOUZA	Técnico de Enfermagem	8	4	5	26	43	Reprovado
160007731	CAROLINE DE AQUINO LEITE	Técnico de Enfermagem	4	5	2	24	35	Reprovado
160004156	CAROLINE DOS REIS PORTO	Técnico de Enfermagem	5	5	3	22	35	Reprovado
160003964	CAROLINE EVELYN BOTELHO ALMEIDA	Técnico de Enfermagem	2	1	5	6	14	Reprovado
160001572	CAROLINE MENDES DA MOTA	Técnico de Enfermagem	6	5	5	22	38	Reprovado
160003463	CAROLINE NOGUEIRA DE OLIVEIRA	Técnico de Enfermagem	5	4	5	22	36	Reprovado
160008795	CAROLINE PEREIRA DE FREITAS	Técnico de Enfermagem	-	-	-	-	-	Ausente
160001190	CAROLINE THAYNARA MONTANIA DO NASCIMENTO	Técnico de Enfermagem	6	5	2	16	29	Reprovado
160007317	CAROLINE VANESSA DA SILVA BARBOSA	Técnico de Enfermagem	1	2	4	8	15	Reprovado
160001130	CAROLYNE ANTONIA DE BARROS SCHUTTE	Técnico de Enfermagem	7	5	2	28	42	Reprovado
160006887	CARZANA DE FATIMA ZIMMER	Técnico de Enfermagem	6	4	4	24	38	Reprovado
160004610	CASSIA ISLEY CRUZ	Técnico de Enfermagem	-	-	-	-	-	Ausente
160005909	CASSIA PELLENZ CAZAUBON	Técnico de Enfermagem	6	6	4	28	44	Reprovado
160008477	CASSIA VIEIRA DA SILVA	Técnico de Enfermagem	-	-	-	-	-	Ausente
160006458	CATARINA RAQUEL GALEANO PEREIRA	Técnico de Enfermagem	6	2	3	24	35	Reprovado
160005712	CATHERINE ALVES DOS SANTOS	Técnico de Enfermagem	8	3	5	20	36	Reprovado
160006394	CATIANE DA SILVA PEREIRA DOS SANTOS	Técnico de Enfermagem	6	6	2	32	46	Reprovado
160007882	CATIUCIA CABRAL VALEJO	Técnico de Enfermagem	6	3	3	30	42	Reprovado
160007050	CAUA SANTOS NUNES	Técnico de Enfermagem	5	6	2	24	37	Reprovado
160000470	CECILIA DA SILVA LEMOS	Técnico de Enfermagem	6	1	2	24	33	Reprovado
160006299	CECILIA LUIZA DO NASCIMENTO	Técnico de Enfermagem	-	-	-	-	-	Ausente
160007308	CEILA FRANCISCA RODRIQUES DE OLIVEIRA	Técnico de Enfermagem	5	2	2	18	27	Reprovado
160005150	CELIA ALVES BARBOSA	Técnico de Enfermagem	-	-	-	-	-	Ausente
160007529	CELIA CASANOVA	Técnico de Enfermagem	5	2	2	20	29	Reprovado
160005523	CELINA ALVES SPONTONI	Técnico de Enfermagem	5	5	4	20	34	Reprovado

INSCRIÇÃO	NOME	CARGO	LP	NI	CSP	CE	NOTA OBJETIVA	RESULTADO
160006059	CELINA RODRIGUES DA SILVA	Técnico de Enfermagem	6	3	5	18	32	Reprovado
160001149	CELMA MARIA DA SILVA	Técnico de Enfermagem	5	3	3	12	23	Reprovado
160004713	CENIRA BEZERRA DA SILVA	Técnico de Enfermagem	5	4	3	20	32	Reprovado
160002398	CHARLENE MARTINS RODRIGUES	Técnico de Enfermagem	6	4	7	16	33	Reprovado
160004403	CHARLIE EDWARD DE PINHO SANABRIA	Técnico de Enfermagem	3	5	3	16	27	Reprovado
160005106	CHARLINE PEIXOTO DOS SANTOS SILVA	Técnico de Enfermagem	3	4	3	18	28	Reprovado
160004167	CHRISTIANE PAULA DA ANUNCIACAO SA	Técnico de Enfermagem	4	3	1	26	34	Reprovado
160001578	CHRISTIANY CAVASSA CONSTANTINO ALVES	Técnico de Enfermagem	3	3	5	26	37	Reprovado
160008196	CHRYSYAN ALBUQUERQUE JULIO	Técnico de Enfermagem	4	2	6	24	36	Reprovado
160000873	CIBELLE SILVA PENTEADO	Técnico de Enfermagem	8	6	3	20	37	Reprovado
160000897	CICERO VIANA DA SILVA	Técnico de Enfermagem	7	5	4	24	40	Reprovado
160000003	CINARA SILVA DE FREITAS	Técnico de Enfermagem	2	6	2	16	26	Reprovado
160004605	CINTIA DAIANA RODRIGUES	Técnico de Enfermagem	4	6	2	20	32	Reprovado
160006048	CINTIA DAYANE DA SILVA DOS REIS	Técnico de Enfermagem	4	1	5	16	26	Reprovado
160008191	CINTIA RAMIREZ DE SOUZA CARVALAN	Técnico de Enfermagem	4	4	2	28	38	Reprovado
160002465	CINTIA SAMANIEGO PERCULANO	Técnico de Enfermagem	4	3	4	18	29	Reprovado
160007064	CINTYA CRISTINA FIGUEIREDO MARCOS	Técnico de Enfermagem	7	2	5	28	42	Reprovado
160001527	CLARICE FRUTO ESPINDOLA ALVES DOS SANTOS	Técnico de Enfermagem	6	4	2	16	28	Reprovado
160008582	CLARICE IBARRA DA SILVA	Técnico de Enfermagem	-	-	-	-	-	Ausente
160007268	CLARICE RODRIGUES DE PAULA	Técnico de Enfermagem	4	2	3	22	31	Reprovado
160004431	CLARINES ARAUJO DA SILVA	Técnico de Enfermagem	6	4	3	22	35	Reprovado
160003936	CLARISSA BONIFACIO AQUINO	Técnico de Enfermagem	4	3	6	24	37	Reprovado
160008903	CLAUDEMARA MARTINS DE SA	Técnico de Enfermagem	-	-	-	-	-	Ausente
160008310	CLAUDEMIR FERREIRA MARCOLINO	Técnico de Enfermagem	5	5	0	20	30	Reprovado
160008524	CLAUDENICE DA SILVA DOS SANTOS	Técnico de Enfermagem	5	4	2	22	33	Reprovado
160008267	CLAUDENICE SOARES LIMA LACERDA	Técnico de Enfermagem	4	5	2	28	39	Reprovado
160000070	CLAUDENIR CORREA DE OLIVEIRA	Técnico de Enfermagem	6	5	2	26	39	Reprovado
160002932	CLAUDETE DA SILVA VICENTE	Técnico de Enfermagem	7	4	2	26	39	Reprovado
160007724	CLAUDETE LEONEL MOREIRA	Técnico de Enfermagem	8	6	5	18	37	Reprovado
160001204	CLAUDIA AGUILERA DA SILVA	Técnico de Enfermagem	-	-	-	-	-	Ausente
160006514	CLAUDIA ANGELICA DA SILVA	Técnico de Enfermagem	7	2	3	20	32	Reprovado
160002389	CLAUDIA BEATRIZ SOARES MACHADO	Técnico de Enfermagem	7	5	3	26	41	Reprovado
160006812	CLAUDIA CHRISTINY GONZALEZ	Técnico de Enfermagem	7	6	5	36	54	Aprovado
160001814	CLAUDIA CONCEIÇÃO DOS ANJOS BORGES	Técnico de Enfermagem	7	4	6	20	37	Reprovado

INSCRIÇÃO	NOME	CARGO	LP	NI	CSP	CE	NOTA OBJETIVA	RESULTADO
160005271	CLAUDIA DA SILVA ZUMBA	Técnico de Enfermagem	5	5	1	16	27	Reprovado
160003257	CLAUDIA DOS SANTOS	Técnico de Enfermagem	10	4	2	28	44	Reprovado
160000620	CLAUDIA GARCIA AZEVEDO	Técnico de Enfermagem	-	-	-	-	-	Ausente
160004966	CLAUDIA GONCALVES DE BRITO MELO	Técnico de Enfermagem	5	4	3	24	36	Reprovado
160008488	CLAUDIA LIZ FILLIPI GOMES	Técnico de Enfermagem	4	3	3	16	26	Reprovado
160002581	CLAUDIA LUIZ VIEIRA	Técnico de Enfermagem	2	4	1	10	17	Reprovado
160005601	CLAUDIA MARCELA CASTRO SOTO	Técnico de Enfermagem	6	3	3	20	32	Reprovado
160001555	CLAUDIA PORTO DA SILVA	Técnico de Enfermagem	6	0	3	26	35	Reprovado
160007184	CLAUDIA REGINA RIBEIRO MARTINS	Técnico de Enfermagem	-	-	-	-	-	Ausente
160008078	CLAUDIANE BRITO DA SILVA	Técnico de Enfermagem	2	4	3	12	21	Reprovado
160001076	CLAUDICEIA DE SOUZA BARBOSA	Técnico de Enfermagem	5	2	2	22	31	Reprovado
160006632	CLAUDINE VILLALBA	Técnico de Enfermagem	6	5	7	22	40	Reprovado
160003537	CLAUDINEIA ALVES DE PAULA	Técnico de Enfermagem	5	2	1	22	30	Reprovado
160005967	CLAUDINEIA DA COSTA ORTIZ	Técnico de Enfermagem	6	6	2	24	38	Reprovado
160007236	CLAUDIO CABRAL VALEJO	Técnico de Enfermagem	5	3	3	18	29	Reprovado
160007940	CLAUDIOMIRA DEV SOUZA E SILVA	Técnico de Enfermagem	6	4	4	18	32	Reprovado
160008008	CLAUDIRENI CASTILHO ESCOBAR	Técnico de Enfermagem	5	3	2	26	36	Reprovado
160003720	CLAUSY DA SILVA LIMA	Técnico de Enfermagem	1	1	3	26	31	Reprovado
160003479	CLAYTON MASSUO DO CARMO MUTA	Técnico de Enfermagem	6	7	4	18	35	Reprovado
160007004	CLEBER PORTALE DE FRANCA	Técnico de Enfermagem	6	5	4	16	31	Reprovado
160006546	CLEBERSON APARECIDO AMORIM	Técnico de Enfermagem	8	4	2	26	40	Reprovado
160007620	CLEBERSON VILLALBA CACERES	Técnico de Enfermagem	6	6	4	26	42	Reprovado
160008733	CLEFFERSON LUAN DE SOUZA MACIEL	Técnico de Enfermagem	7	5	3	28	43	Reprovado
160003840	CLEIA DE OLIVEIRA CASTRO	Técnico de Enfermagem	4	4	3	28	39	Reprovado
160000656	CLEIBES ANTUNES PINTO	Técnico de Enfermagem	5	3	6	24	38	Reprovado
160007619	CLEIDE DE JESUS MACIEL	Técnico de Enfermagem	6	2	3	20	31	Reprovado
160001600	CLEIDINEIA DA SILVA VICENTE	Técnico de Enfermagem	7	5	4	14	30	Reprovado
160006979	CLEIR DE OLIVEIRA RODRIGUES	Técnico de Enfermagem	7	4	6	28	45	Reprovado
160001197	CLEITON ARAUJO ROLA	Técnico de Enfermagem	-	-	-	-	-	Ausente
160007776	CLEITON CARVALHO CELESTINO	Técnico de Enfermagem	5	6	3	20	34	Reprovado
160001925	CLEITON ROBERTO DE RESENDE	Técnico de Enfermagem	5	4	5	16	30	Reprovado
160004466	CLELIA CANDIDA DE SOUZA	Técnico de Enfermagem	9	4	2	24	39	Reprovado
160003121	CLELIA CRISTINA NOVAES FRANCA	Técnico de Enfermagem	6	4	8	28	46	Reprovado
160005058	CLEMENTINA ASSIS	Técnico de Enfermagem	4	3	5	20	32	Reprovado
160003948	CLEONICE DA SILVA CRUZ	Técnico de Enfermagem	6	4	2	24	36	Reprovado

INSCRIÇÃO	NOME	CARGO	LP	NI	CSP	CE	NOTA OBJETIVA	RESULTADO
160005435	CLEONICE FERNANDES MARINHO DUARTE	Técnico de Enfermagem	5	4	4	16	29	Reprovado
160007424	CLEONICE MARIA DA SILVA LEMES	Técnico de Enfermagem	5	3	4	16	28	Reprovado
160002196	CLESIA FERREIRA DO NASCIMENTO	Técnico de Enfermagem	6	5	4	22	37	Reprovado
160000765	CLEUDETE SOARES DO CARMO	Técnico de Enfermagem	4	5	3	22	34	Reprovado
160006190	CLEUZENIR LIPU	Técnico de Enfermagem	6	4	2	16	28	Reprovado
160003441	CLEVERSON DE SOUZA BREGUEDO	Técnico de Enfermagem	5	4	4	20	33	Reprovado
160004937	CLODOALDO DE ANDRADE	Técnico de Enfermagem	4	5	3	20	32	Reprovado
160007390	CLOTILDE CANDIDO FIGUEIREDO BARBOSA	Técnico de Enfermagem	6	3	3	18	30	Reprovado
160002961	CLOVIS DE SOUSA MOURA JUNIOR	Técnico de Enfermagem	5	7	3	10	25	Reprovado
160004161	CREUZA DO NASCIMENTO DOS SANTOS	Técnico de Enfermagem	3	2	4	26	35	Reprovado
160000924	CREUZA GOMES DE ARAUJO	Técnico de Enfermagem	5	2	3	30	40	Reprovado
160005657	CRISLAINE CAETANO PARREIRA	Técnico de Enfermagem	-	-	-	-	-	Ausente
160006211	CRISTIAN CODAS DE MATOS	Técnico de Enfermagem	6	3	2	20	31	Reprovado
160008629	CRISTIAN DE OLIVEIRA CAMPOS	Técnico de Enfermagem	5	5	4	12	26	Reprovado
160002463	CRISTIANA AMORIM DA SILVA	Técnico de Enfermagem	4	4	4	20	32	Reprovado
160002625	CRISTIANA DOS SANTOS	Técnico de Enfermagem	2	5	5	16	28	Reprovado
160006625	CRISTIANA FELIX DA SILVA	Técnico de Enfermagem	7	4	4	30	45	Reprovado
160003302	CRISTIANE ALMEIDA FERNANDES	Técnico de Enfermagem	5	4	4	28	41	Reprovado
160006226	CRISTIANE ALVES DE FREITAS	Técnico de Enfermagem	6	3	5	20	34	Reprovado
160006844	CRISTIANE ANDRADE DE BRITO	Técnico de Enfermagem	-	-	-	-	-	Ausente
160002824	CRISTIANE APARECIDA SANT ANNA DA SILVA	Técnico de Enfermagem	5	3	4	22	34	Reprovado
160004940	CRISTIANE ARQUILEIRA DE SOUZA	Técnico de Enfermagem	7	2	3	16	28	Reprovado
160007058	CRISTIANE BARTOLOTI LIMA	Técnico de Enfermagem	4	1	1	16	22	Reprovado
160002697	CRISTIANE BERNARDES DA SILVA	Técnico de Enfermagem	7	4	2	26	39	Reprovado
160007098	CRISTIANE BEZERRA ANTONIO	Técnico de Enfermagem	6	4	5	22	37	Reprovado
160002513	CRISTIANE BRITO DA SILVA	Técnico de Enfermagem	7	5	5	28	45	Reprovado
160003240	CRISTIANE DA SILVA	Técnico de Enfermagem	5	3	5	32	45	Reprovado
160003309	CRISTIANE DA SILVA BARROS RODRIGUES	Técnico de Enfermagem	6	5	3	22	36	Reprovado
160000260	CRISTIANE DE ARRUDA ROMERO	Técnico de Enfermagem	-	-	-	-	-	Ausente
160004802	CRISTIANE DE OLIVEIRA ESPINDOLA	Técnico de Enfermagem	5	7	5	16	33	Reprovado
160005377	CRISTIANE DE SOUZA TABOSA	Técnico de Enfermagem	6	2	5	28	41	Reprovado
160000493	CRISTIANE DOS SANTOS HELMER RODRIGUES	Técnico de Enfermagem	6	5	4	24	39	Reprovado
160008766	CRISTIANE ESTER BIZI	Técnico de Enfermagem	8	4	3	22	37	Reprovado
160006031	CRISTIANE FERREIRA DOS SANTOS	Técnico de Enfermagem	4	3	2	20	29	Reprovado
160002935	CRISTIANE FERREIRA PROCOPIO	Técnico de Enfermagem	-	-	-	-	-	Ausente

INSCRIÇÃO	NOME	CARGO	LP	NI	CSP	CE	NOTA OBJETIVA	RESULTADO
160003176	CRISTIANE GAUTO DE SOUSA	Técnico de Enfermagem	4	3	3	14	24	Reprovado
160005039	CRISTIANE HELENA DOS SANTOS	Técnico de Enfermagem	4	6	2	26	38	Reprovado
160008110	CRISTIANE JUSTIMIANO DE OLIVEIRA	Técnico de Enfermagem	5	3	3	18	29	Reprovado
160008340	CRISTIANE LEMES FREIRE	Técnico de Enfermagem	2	3	3	6	14	Reprovado
160001623	CRISTIANE MARIA VASQUES FERREIRA	Técnico de Enfermagem	5	3	3	24	35	Reprovado
160005440	CRISTIANE SANTANA COSME	Técnico de Enfermagem	7	5	3	28	43	Reprovado
160007864	CRISTINA ALVES BOTELHO	Técnico de Enfermagem	7	3	5	26	41	Reprovado
160006510	CRISTINA DA SILVA SANTOS	Técnico de Enfermagem	5	3	3	28	39	Reprovado
160004400	CRISTINA DE ALMEIDA SILVA	Técnico de Enfermagem	4	1	3	20	28	Reprovado
160004309	CRISTINA DE SOUZA VAZ	Técnico de Enfermagem	3	4	3	20	30	Reprovado
160000440	CRISTINA GAUTO	Técnico de Enfermagem	5	1	2	32	40	Reprovado
160002409	CRISTINA LEANDRO DA SILVA	Técnico de Enfermagem	4	6	3	18	31	Reprovado
160002308	CRISTINA MENDES DE OLIVEIRA	Técnico de Enfermagem	3	5	4	30	42	Reprovado
160001752	CRISTINA RIBEIRO MACHADO	Técnico de Enfermagem	5	4	4	18	31	Reprovado
160001785	CRISTINA RODRIGUES FERNANDES	Técnico de Enfermagem	5	1	3	18	27	Reprovado
160004465	CRISTINA SOUZA DE ALMEIDA	Técnico de Enfermagem	2	0	4	22	28	Reprovado
160007437	CRISTOPHER BRUNO RODRIGUES DA SILVA	Técnico de Enfermagem	5	5	2	22	34	Reprovado
160000904	CRISTY HELLEN FRANÇA MARTINS	Técnico de Enfermagem	7	4	4	14	29	Reprovado
160004618	DAGMAR GOMES FERREIRA	Técnico de Enfermagem	5	4	2	22	33	Reprovado
160003075	DAIANE ALENCAR MARTINS	Técnico de Enfermagem	6	3	3	22	34	Reprovado
160001395	DAIANE ALMEIDA COIMBRA	Técnico de Enfermagem	2	2	2	20	26	Reprovado
160008640	DAIANE CRUZ DE OLIVEIRA	Técnico de Enfermagem	-	-	-	-	-	Ausente
160008882	DAIANE JARA DUTRA	Técnico de Enfermagem	7	5	0	22	34	Reprovado
160000223	DAIANE MENEZES MEZACASA	Técnico de Enfermagem	5	4	7	20	36	Reprovado
160008745	DAIANI VITOR BORGES	Técnico de Enfermagem	-	-	-	-	-	Ausente
160007918	DAIANY SILVA DO CARMO	Técnico de Enfermagem	4	2	2	12	20	Reprovado
160002001	DAISE ARAUJO LOPES	Técnico de Enfermagem	7	5	3	28	43	Reprovado
160000123	DAISY KELLY SANTIAGO MARQUES	Técnico de Enfermagem	5	1	5	16	27	Reprovado
160007543	DAIZY FERREIRA DA SILVA	Técnico de Enfermagem	-	-	-	-	-	Ausente
160000030	DALILA VIEIRA DE OLIVEIRA	Técnico de Enfermagem	6	4	2	28	40	Reprovado
160006843	DALVA GAUNA RODRIGUES	Técnico de Enfermagem	6	6	2	34	48	Reprovado
160003606	DAMARIS NOEMI CAPRILES SANTOS	Técnico de Enfermagem	6	4	4	22	36	Reprovado
160001411	DAMIANA MARQUES DIAS	Técnico de Enfermagem	6	2	1	28	37	Reprovado
160008113	DANIEL ALAN BENITES CARDOSO	Técnico de Enfermagem	6	8	2	20	36	Reprovado
160002098	DANIEL ANTIQUEIRA CUSTODIO	Técnico de Enfermagem	7	3	2	30	42	Reprovado

INSCRIÇÃO	NOME	CARGO	LP	NI	CSP	CE	NOTA OBJETIVA	RESULTADO
160000784	DANIEL DA COSTA SANTOS	Técnico de Enfermagem	6	6	1	20	33	Reprovado
160005320	DANIEL DA SILVA	Técnico de Enfermagem	-	-	-	-	-	Ausente
160006725	DANIEL DE JESUS RAMOS	Técnico de Enfermagem	7	4	4	28	43	Reprovado
160003805	DANIEL FRANCISCO MASSI	Técnico de Enfermagem	6	2	3	14	25	Reprovado
160003921	DANIEL GUTIERREZ FRANCO	Técnico de Enfermagem	6	6	4	24	40	Reprovado
160001420	DANIEL LOPES CAMPOS	Técnico de Enfermagem	3	5	2	32	42	Reprovado
160008696	DANIEL SILVA DE MORAIS	Técnico de Enfermagem	7	4	2	20	33	Reprovado
160003681	DANIEL TIBERIO	Técnico de Enfermagem	7	2	1	16	26	Reprovado
160004637	DANIEL VIEIRA MONTENEGRO	Técnico de Enfermagem	4	2	5	18	29	Reprovado
160007655	DANIELA BARBOSA DA SILVA	Técnico de Enfermagem	4	6	2	20	32	Reprovado
160008690	DANIELA DE SOUZA SANTOS HIRAHATA	Técnico de Enfermagem	-	-	-	-	-	Ausente
160001998	DANIELA EPIFANIO DIAS ROSA	Técnico de Enfermagem	6	3	3	16	28	Reprovado
160008312	DANIELA GUIMARÃES DOS SANTOS	Técnico de Enfermagem	6	3	4	18	31	Reprovado
160006679	DANIELA NOGUEIRA ESQUIVEL	Técnico de Enfermagem	5	1	4	16	26	Reprovado
160000673	DANIELA ROSA DE ALMEIDA	Técnico de Enfermagem	7	3	6	22	38	Reprovado
160006866	DANIELA VIEIRA DE LIMA MARTINS	Técnico de Enfermagem	5	2	5	32	44	Reprovado
160004128	DANIELE DA SILVA ROMAN	Técnico de Enfermagem	5	5	5	18	33	Reprovado
160004122	DANIELE FATTAH AQUINO	Técnico de Enfermagem	4	2	5	8	19	Reprovado
160000306	DANIELLA DUTRA SOTO	Técnico de Enfermagem	5	4	5	28	42	Reprovado
160000900	DANIELLE APARECIDA FERNANDES MORAIS	Técnico de Enfermagem	7	6	3	24	40	Reprovado
160006848	DANIELLE CHRISTINA DA SILVA	Técnico de Enfermagem	5	3	2	20	30	Reprovado
160006851	DANIELLE CORREA DE SOUSA	Técnico de Enfermagem	5	3	3	20	31	Reprovado
160006633	DANIELLE CRISTINE CABRAL	Técnico de Enfermagem	7	5	4	20	36	Reprovado
160005295	DANIELLE DA SILVA	Técnico de Enfermagem	5	5	4	16	30	Reprovado
160005326	DANIELLE EFIGENIA ORTIZ DE OLIVEIRA	Técnico de Enfermagem	-	-	-	-	-	Ausente
160008411	DANIELLE MACHADO PEREIRA	Técnico de Enfermagem	2	4	4	24	34	Reprovado
160004607	DANIELLE MENDONCA GONCALVES	Técnico de Enfermagem	6	3	1	18	28	Reprovado
160001017	DANIELLE NINA DA COSTA SOUZA	Técnico de Enfermagem	5	4	7	16	32	Reprovado
160006513	DANIELLE SOUZA FRANCHINI	Técnico de Enfermagem	7	4	3	26	40	Reprovado
160003127	DANIELLE VIEIRA SILVA	Técnico de Enfermagem	6	4	5	28	43	Reprovado
160003394	DANIELLY DA SILVA PORTILHO	Técnico de Enfermagem	4	6	4	24	38	Reprovado
160008147	DANIELLY SANCHES DE ARAUJO	Técnico de Enfermagem	7	4	4	32	47	Reprovado
160004552	DANIELY GOULART DE QUADROS	Técnico de Enfermagem	6	4	6	22	38	Reprovado
160000394	DANIELY SANTAROSA DE SOUZA	Técnico de Enfermagem	4	4	2	20	30	Reprovado
160007172	DANILO DOS SANTOS RITTER TEODORO	Técnico de Enfermagem	6	5	4	22	37	Reprovado

INSCRIÇÃO	NOME	CARGO	LP	NI	CSP	CE	NOTA OBJETIVA	RESULTADO
160000435	DANILO LESCANO DE OLIVEIRA	Técnico de Enfermagem	7	5	4	30	46	Reprovado
160003320	DANYELLI VITORIA RODRIGUES RIBEIRO	Técnico de Enfermagem	6	1	5	26	38	Reprovado
160004638	DAPHNE NOGUEIRA SILVA	Técnico de Enfermagem	7	4	3	24	38	Reprovado
160008115	DARA DJULIA DE OLIVEIRA FERREIRA DA SILVA	Técnico de Enfermagem	1	2	3	14	20	Reprovado
160002839	DARCIELLY SILVA BONONI DA CRUZ	Técnico de Enfermagem	4	6	4	22	36	Reprovado
160004517	DARCY MATIAS DOS SANTOS	Técnico de Enfermagem	-	-	-	-	-	Ausente
160004322	DAURENI DOS SANTOS LEMES FREITAS	Técnico de Enfermagem	8	3	3	22	36	Reprovado
160005973	DAVI DA SILVA SIQUEIRA	Técnico de Enfermagem	6	6	5	24	41	Reprovado
160008955	DAVI VINICIUS DA SILVA GARCIA	Técnico de Enfermagem	-	-	-	-	-	Ausente
160004750	DAVID LUCAS ARCE CORREA	Técnico de Enfermagem	-	-	-	-	-	Ausente
160001265	DAYANA DA SILVA	Técnico de Enfermagem	6	6	7	26	45	Reprovado
160007537	DAYANA DEL CARMEN MARIN DELGADO	Técnico de Enfermagem	4	3	4	16	27	Reprovado
160008713	DAYANA GABRIELY DA SILVA	Técnico de Enfermagem	5	3	2	18	28	Reprovado
160004620	DAYANE APARECIDA DA SILVA GALEANO	Técnico de Enfermagem	5	4	3	20	32	Reprovado
160004720	DAYANE ARRUDA DE FREITAS	Técnico de Enfermagem	-	-	-	-	-	Ausente
160002036	DAYANE CRISTINA PEREIRA DA SILVA	Técnico de Enfermagem	5	5	5	22	37	Reprovado
160003973	DAYANE DA SILVA OLIVEIRA	Técnico de Enfermagem	7	3	4	22	36	Reprovado
160003337	DAYANE FAUSTINO DOS SANTOS	Técnico de Enfermagem	7	3	2	24	36	Reprovado
160004364	DAYANE JULIANA SANTOS	Técnico de Enfermagem	6	3	4	18	31	Reprovado
160007352	DAYANE MOREIRA FERREIRA	Técnico de Enfermagem	5	2	4	24	35	Reprovado
160008367	DAYANE NOGUEIRA DE ALMEIDA	Técnico de Enfermagem	-	-	-	-	-	Ausente
160001346	DAYANE PEREIRA BARBOZA	Técnico de Enfermagem	6	4	5	20	35	Reprovado
160006601	DAYANE SUELEN DA CONCEICAO SIRQUEIRA CAMPOS	Técnico de Enfermagem	5	4	3	18	30	Reprovado
160007228	DAYANNE APARECIDA ARCANJO DA SILVA DUARTE	Técnico de Enfermagem	5	5	3	16	29	Reprovado
160003133	DAYANNE KETLIN CANDIDO DE SOUZA	Técnico de Enfermagem	6	5	1	28	40	Reprovado
160007518	DAYANNY DORNELES SEIDENFUSS	Técnico de Enfermagem	6	3	3	24	36	Reprovado
160006889	DAYENNE DA CONCEICAO RAMIRES HOKAMA	Técnico de Enfermagem	5	4	5	26	40	Reprovado
160003874	DEBORA BEZERRA DE SOUZA CAVALLI	Técnico de Enfermagem	5	4	4	24	37	Reprovado
160003229	DEBORA CONCEICAO DE OLIVEIRA	Técnico de Enfermagem	5	2	3	20	30	Reprovado
160007753	DEBORA CRISTINA SILVA COSTA CRUZ	Técnico de Enfermagem	6	3	3	22	34	Reprovado
160005873	DEBORA DORIA BRITES	Técnico de Enfermagem	2	5	4	24	35	Reprovado
160001102	DEBORA DOS SANTOS BATISTA	Técnico de Enfermagem	3	5	3	28	39	Reprovado
160004458	DEBORA EVELYN SILVA SOARES	Técnico de Enfermagem	3	4	2	24	33	Reprovado
160002978	DEBORA FRANCA BENITES	Técnico de Enfermagem	3	5	3	26	37	Reprovado
160004759	DEBORA GOMES GOIS	Técnico de Enfermagem	7	1	1	20	29	Reprovado

INSCRIÇÃO	NOME	CARGO	LP	NI	CSP	CE	NOTA OBJETIVA	RESULTADO
160001321	DEBORA MARIA BORGES PEDROSO DOS SANTOS	Técnico de Enfermagem	-	-	-	-	-	Ausente
160001324	DEBORA NICOLAU DE ARAUJO	Técnico de Enfermagem	5	2	5	18	30	Reprovado
160008082	DEBORA SERGIO BOLES	Técnico de Enfermagem	6	1	5	22	34	Reprovado
160006764	DEBORA SOUZA VOZNI	Técnico de Enfermagem	8	5	1	24	38	Reprovado
160007430	DEBORAH DA SILVA RIBELATO	Técnico de Enfermagem	6	4	2	20	32	Reprovado
160003927	DEISE ADRIANA GOMES SOARES	Técnico de Enfermagem	4	2	3	18	27	Reprovado
160002563	DEISE BATISTA CAMPOS	Técnico de Enfermagem	-	-	-	-	-	Ausente
160000681	DEIVID LUAN FERNANDES GODOY	Técnico de Enfermagem	6	7	2	30	45	Reprovado
160000356	DEIVID OLIVEIRA RAMIREZ	Técnico de Enfermagem	6	7	4	24	41	Reprovado
160002786	DEIZIANE DOS SANTOS SANTANA	Técnico de Enfermagem	3	4	4	22	33	Reprovado
160008601	DEJANIR OLIVEIRA DOMINGUES	Técnico de Enfermagem	6	1	5	12	24	Reprovado
160001457	DEJANIRA SILVA DOS SANTOS	Técnico de Enfermagem	7	5	4	28	44	Reprovado
160002568	DELURLY ELIAS DE SOUZA	Técnico de Enfermagem	6	4	1	24	35	Reprovado
160005156	DENILSON ANEZ SIQUEIRA	Técnico de Enfermagem	5	4	1	20	30	Reprovado
160007942	DENISE APARECIDA RAMOS DE OLIVEIRA	Técnico de Enfermagem	4	2	1	16	23	Reprovado
160006761	DENISE CHAVES DOS SANTOS DIAS	Técnico de Enfermagem	3	2	6	10	21	Reprovado
160003031	DENISE DOS SANTOS DE OLIVEIRA	Técnico de Enfermagem	-	-	-	-	-	Ausente
160007599	DENISE VIEIRA DE CARVALHO	Técnico de Enfermagem	6	4	3	26	39	Reprovado
160001942	DENIZE CHAVES STROHSCHHEIN	Técnico de Enfermagem	7	5	3	28	43	Reprovado
160007217	DEUSDETE GONCALEZ DA SILVA	Técnico de Enfermagem	4	4	3	20	31	Reprovado
160008009	DEVAIR FIALHO VIEGAS	Técnico de Enfermagem	-	-	-	-	-	Ausente
160004979	DHEIVID TEIXEIRA PEREIRA	Técnico de Enfermagem	6	6	4	22	38	Reprovado
160005262	DIANA APARECIDA FERREIRA MOREIRA	Técnico de Enfermagem	5	2	2	12	21	Reprovado
160005013	DIANA RODRIGUES DE OLIVEIRA	Técnico de Enfermagem	7	6	2	12	27	Reprovado
160004037	DIEGO DIAS DO NASCIMENTO	Técnico de Enfermagem	2	4	3	16	25	Reprovado
160005423	DIEGO FRANCISCO DE OLIVEIRA ARAGAO	Técnico de Enfermagem	8	4	1	28	41	Reprovado
160002610	DIEGO JOSE ARGUELHO LIMA DE SOUZA	Técnico de Enfermagem	6	3	6	26	41	Reprovado
160002546	DIEGO MEDEIROS DA COSTA SILVA	Técnico de Enfermagem	6	6	5	24	41	Reprovado
160000271	DIELI GOMES DE OLIVEIRA	Técnico de Enfermagem	-	-	-	-	-	Ausente
160007857	DIENIFER SILVA DOS SANTOS	Técnico de Enfermagem	-	-	-	-	-	Ausente
160007312	DILAN JOSE DA SILVA SALGADO	Técnico de Enfermagem	1	2	3	6	12	Reprovado
160006877	DIOGO RIBEIRO DOS SANTOS	Técnico de Enfermagem	7	3	4	28	42	Reprovado
160006654	DIONE FLAVIO BENITES VILANOVA FILHO	Técnico de Enfermagem	5	6	1	26	38	Reprovado
160001612	DIONISIO BARBOSA DOS SANTOS	Técnico de Enfermagem	5	3	2	28	38	Reprovado
160008149	DIONISIO MARTINS CARDOZO	Técnico de Enfermagem	6	4	3	44	57	Aprovado

INSCRIÇÃO	NOME	CARGO	LP	NI	CSP	CE	NOTA OBJETIVA	RESULTADO
160008318	DIOVANNA ALEXANDRE PEREIRA FONSECA	Técnico de Enfermagem	-	-	-	-	-	Ausente
160004615	DIRCE CARVALHO VIEIRA	Técnico de Enfermagem	8	3	6	28	45	Reprovado
160002129	DIRCE NAZARE GONCALVES RODRIGUES	Técnico de Enfermagem	4	6	5	16	31	Reprovado
160006411	DIRCE PEREIRA DA SILVA	Técnico de Enfermagem	4	6	3	32	45	Reprovado
160002534	DIRLENE ORTIZ AVALO	Técnico de Enfermagem	6	2	3	18	29	Reprovado
160008843	DJANE RODRIGUES CORREA	Técnico de Enfermagem	-	-	-	-	-	Ausente
160001478	DJANIRA MATOS DA SILVA	Técnico de Enfermagem	6	2	4	30	42	Reprovado
160002052	DJENIFER DE LIMA MENDES NEGRINE	Técnico de Enfermagem	7	3	4	18	32	Reprovado
160001549	DJENNEFER MENDES AJALA	Técnico de Enfermagem	-	-	-	-	-	Ausente
160007636	DOLORES LOPES BRITES	Técnico de Enfermagem	-	-	-	-	-	Ausente
160008245	DOMINGOS SAVIO RIBEIRO ROCHA	Técnico de Enfermagem	4	3	2	26	35	Reprovado
160006306	DORA ALEXANDRE GUERRA	Técnico de Enfermagem	6	4	0	22	32	Reprovado
160001348	DORALICE DA CRUZ XAVIER	Técnico de Enfermagem	6	4	5	14	29	Reprovado
160008551	DORENIDES AUXILIADORA PAREDES VERA	Técnico de Enfermagem	5	5	3	24	37	Reprovado
160002743	DOUGLAS ALCANTARA MARTIM	Técnico de Enfermagem	3	0	4	4	11	Reprovado
160001675	DOUGLAS APARECIDO LIMA BRITO	Técnico de Enfermagem	5	2	2	26	35	Reprovado
160001112	DOUGLAS JUNIOR CORREA GUANES	Técnico de Enfermagem	5	5	0	24	34	Reprovado
160007889	DREYVO ALAN DIAS NANTES	Técnico de Enfermagem	2	3	1	16	22	Reprovado
160000985	DRIELY NOBRE RUDIS	Técnico de Enfermagem	-	-	-	-	-	Ausente
160001096	DUANI BOAVENTURA FLORES	Técnico de Enfermagem	4	4	2	12	22	Reprovado
160006303	DULCIENE RODRIGUES CORREA	Técnico de Enfermagem	-	-	-	-	-	Ausente
160000153	DULCILENE KEILA CARVALHO DE LIMA	Técnico de Enfermagem	7	4	5	28	44	Reprovado
160005118	DYENNY LARYSSA SOARES DA SILVA	Técnico de Enfermagem	5	2	4	20	31	Reprovado
160007260	EBER VAZ DOS SANTOS	Técnico de Enfermagem	6	4	0	30	40	Reprovado
160003155	EDELEIDE FILOGENIO	Técnico de Enfermagem	4	4	1	26	35	Reprovado
160000684	EDENILSON CARNEIRO ALVES RIBEIRO	Técnico de Enfermagem	5	5	2	20	32	Reprovado
160004347	EDENIR DE FREITAS ALVES	Técnico de Enfermagem	8	4	3	24	39	Reprovado
160007628	EDER GIMENEZ FIGUEIREDO	Técnico de Enfermagem	7	4	2	24	37	Reprovado
160006846	EDEVANIA DOS SANTOS NOGUEIRA	Técnico de Enfermagem	6	4	4	20	34	Reprovado
160006289	EDGAR RODA RIVAROLA	Técnico de Enfermagem	4	5	1	18	28	Reprovado
160004275	EDICLEA DOS SANTOS BORGES	Técnico de Enfermagem	6	5	1	16	28	Reprovado
160002784	EDILAINÉ MARTINS MACHADO	Técnico de Enfermagem	7	3	5	22	37	Reprovado
160004661	EDILAINÉ OLIVEIRA MATTOS DA COSTA	Técnico de Enfermagem	3	3	4	2	12	Reprovado
160005474	EDILANIA PINHEIRO TEIXEIRA LIMA	Técnico de Enfermagem	5	5	2	22	34	Reprovado
160000505	EDILENE ALEXANDRE DA SILVA	Técnico de Enfermagem	5	7	3	30	45	Reprovado

INSCRIÇÃO	NOME	CARGO	LP	NI	CSP	CE	NOTA OBJETIVA	RESULTADO
160003947	EDILENE CRISTINE AJALA	Técnico de Enfermagem	-	-	-	-	-	Ausente
160002198	EDILENE DA SILVA LEITE	Técnico de Enfermagem	7	2	1	16	26	Reprovado
160008257	EDILENE DE OLIVEIRA	Técnico de Enfermagem	7	3	4	28	42	Reprovado
160007082	EDILENE DOS SANTOS	Técnico de Enfermagem	-	-	-	-	-	Ausente
160008937	EDILENE FELIX DO NASCIMENTO	Técnico de Enfermagem	-	-	-	-	-	Ausente
160006236	EDILENE LEICE CASTRO DE OLIVEIRA	Técnico de Enfermagem	7	5	5	20	37	Reprovado
160007219	EDILEUZA DA SILVA	Técnico de Enfermagem	5	4	4	22	35	Reprovado
160007101	EDILEUZA JULIAO DOS SANTOS PESSOASP	Técnico de Enfermagem	3	5	4	20	32	Reprovado
160008426	EDILZA MARIA DA SILVA	Técnico de Enfermagem	7	4	3	28	42	Reprovado
160000129	EDIMARA DOS SANTOS CORREA	Técnico de Enfermagem	4	3	3	24	34	Reprovado
160008254	EDINA DA SILVA FERREIRA	Técnico de Enfermagem	-	-	-	-	-	Ausente
160008066	EDINEIA AYALA DE SOUZA	Técnico de Enfermagem	6	4	4	16	30	Reprovado
160001613	EDINEIDE DA SILVA SANTOS	Técnico de Enfermagem	3	2	4	22	31	Reprovado
160007932	EDIPO PEREIRA KULHAVI	Técnico de Enfermagem	5	5	3	28	41	Reprovado
160008514	EDITE DE MORAES DOS ANJOS	Técnico de Enfermagem	9	2	4	26	41	Reprovado
160008361	EDIVALDO ALVES DE SOUZA JUNIOR	Técnico de Enfermagem	7	7	3	22	39	Reprovado
160006941	EDIVANIA RONTO BIBIANO	Técnico de Enfermagem	7	4	2	28	41	Reprovado
160001589	EDLENE GREGORIO DE BARROS PEREZ	Técnico de Enfermagem	7	2	5	26	40	Reprovado
160007812	EDLLA MARA MORAIS DE OLIVEIRA	Técnico de Enfermagem	6	5	3	22	36	Reprovado
160008237	EDMARA SAMPAIO DOS SANTOS	Técnico de Enfermagem	5	5	3	20	33	Reprovado
160003856	EDNA DE MELLO GARCIA	Técnico de Enfermagem	4	4	2	16	26	Reprovado
160004883	EDNA MARIA MORAES DA SILVA RAMOS	Técnico de Enfermagem	5	4	2	16	27	Reprovado
160005998	EDNA PEREIRA PINTO DOS SANTOS	Técnico de Enfermagem	-	-	-	-	-	Ausente
160000336	EDNA SANTOS DA SILVA	Técnico de Enfermagem	5	6	2	26	39	Reprovado
160007118	EDNEA OLIVEIRA AJALA	Técnico de Enfermagem	5	4	5	18	32	Reprovado
160003368	EDNEIAS SANTIAGO VILASBOAS	Técnico de Enfermagem	-	-	-	-	-	Ausente
160000341	EDNILDA SAO JOSE DA PAIXAO	Técnico de Enfermagem	7	3	5	20	35	Reprovado
160005373	EDNYR AUXILIADORA DE OLIVEIRA LEDESMA	Técnico de Enfermagem	6	5	2	20	33	Reprovado
160002038	EDSON DA SILVA SAMPAIO	Técnico de Enfermagem	4	1	2	18	25	Reprovado
160000428	EDSON DE LIMA	Técnico de Enfermagem	4	3	2	18	27	Reprovado
160001587	EDSON WESLEY AQUINO DE SOUZA	Técnico de Enfermagem	8	4	6	24	42	Reprovado
160003324	EDUARDA ALVES SELES	Técnico de Enfermagem	5	4	4	30	43	Reprovado
160004556	EDUARDA FERNANDA FERREIRA ASSUNPCAO	Técnico de Enfermagem	4	4	1	20	29	Reprovado
160008667	EDUARDO ANDRADE DA SILVA	Técnico de Enfermagem	7	2	7	18	34	Reprovado
160002663	EDUARDO DA GUIA FERREIRA	Técnico de Enfermagem	3	7	2	18	30	Reprovado

INSCRIÇÃO	NOME	CARGO	LP	NI	CSP	CE	NOTA OBJETIVA	RESULTADO
160003033	EDUARDO EREMIS SANTOS DE SOUZA	Técnico de Enfermagem	7	6	3	38	54	Aprovado
160004774	EDUARDO HENRIQUE POQUIVIQUI GONCALVES	Técnico de Enfermagem	6	4	2	22	34	Reprovado
160000095	EDUARDO MACEDO ROMEU	Técnico de Enfermagem	6	4	1	18	29	Reprovado
160008419	EDUARDO PINHEIRO COTRIM DE LIMA	Técnico de Enfermagem	4	6	3	24	37	Reprovado
160005386	EDUARDO RAFAEL RODRIGUES SOARES	Técnico de Enfermagem	1	2	7	4	14	Reprovado
160002602	EDUARDO SARAGOSSA AUGUSTO	Técnico de Enfermagem	8	7	2	24	41	Reprovado
160005088	EDVANIA SAS SILVA	Técnico de Enfermagem	8	4	3	26	41	Reprovado
160000527	EGNALDO DELMONDES LIMA	Técnico de Enfermagem	6	3	4	22	35	Reprovado
160002282	ELAINE CANDIDA DE LARA	Técnico de Enfermagem	3	3	1	26	33	Reprovado
160007093	ELAINE CARRILHO OLIVEIRA	Técnico de Enfermagem	3	1	3	10	17	Reprovado
160007729	ELAINE CRISTINA MARTOS DE OLIVEIRA DE VIVEIROS	Técnico de Enfermagem	6	2	1	22	31	Reprovado
160005813	ELAINE DA SILVA JUSTINO	Técnico de Enfermagem	6	5	3	24	38	Reprovado
160000147	ELAINE DA SILVA NIZ	Técnico de Enfermagem	6	3	3	20	32	Reprovado
160001800	ELAINE DE ARAUJO NANTES	Técnico de Enfermagem	4	3	6	24	37	Reprovado
160008834	ELAINE DOS SANTOS	Técnico de Enfermagem	-	-	-	-	-	Ausente
160006557	ELAINE DOS SANTOS BORGES	Técnico de Enfermagem	5	5	4	24	38	Reprovado
160008103	ELAINE GUTIERRE DE OLIVEIRA	Técnico de Enfermagem	-	-	-	-	-	Ausente
160004160	ELAINE LEITE GOMES	Técnico de Enfermagem	-	-	-	-	-	Ausente
160004669	ELAINE LOPES COUTO	Técnico de Enfermagem	6	5	5	20	36	Reprovado
160006125	ELAINE PEREIRA DA SILVA	Técnico de Enfermagem	2	3	4	24	33	Reprovado
160008283	ELEILSON ALESSANDRO MACEDO DE OLIVEIRA	Técnico de Enfermagem	-	-	-	-	-	Ausente
160007226	ELENICE DE OLIVEIRA COELHO	Técnico de Enfermagem	6	3	0	20	29	Reprovado
160005885	ELENICE DOS SANTOS	Técnico de Enfermagem	5	4	4	18	31	Reprovado
160001301	ELENIR JESUS LEITE BARBOSA	Técnico de Enfermagem	1	3	5	14	23	Reprovado
160007145	ELENIR NERY DA SILVA ARANTES	Técnico de Enfermagem	-	-	-	-	-	Ausente
160007245	ELENIRA DA SILVA BEM	Técnico de Enfermagem	5	3	3	28	39	Reprovado
160002695	ELENY MENEZES CUNHA	Técnico de Enfermagem	7	2	2	24	35	Reprovado
160006870	ELESSANDRA BRAGA VENCESLAU	Técnico de Enfermagem	-	-	-	-	-	Ausente
160007484	ELESSANDRA MARIA COSTA E SILVA DOS SANTOS	Técnico de Enfermagem	6	4	3	22	35	Reprovado
160005131	ELEUZA DE ANDRADE VERA	Técnico de Enfermagem	3	2	3	14	22	Reprovado
160000670	ELI GRACINI CHAVES	Técnico de Enfermagem	6	5	4	32	47	Reprovado
160004656	ELIANA APARECIDA SILVA DIAS	Técnico de Enfermagem	4	2	3	22	31	Reprovado
160002580	ELIANA BRAGA DO AMARAL	Técnico de Enfermagem	7	0	5	26	38	Reprovado
160002244	ELIANE BARBOSA DA SILVA	Técnico de Enfermagem	-	-	-	-	-	Ausente
160001532	ELIANE CARDOSO PARANHOS	Técnico de Enfermagem	7	4	7	20	38	Reprovado

INSCRIÇÃO	NOME	CARGO	LP	NI	CSP	CE	NOTA OBJETIVA	RESULTADO
160007771	ELIANE CARDOSO SANDIM	Técnico de Enfermagem	6	3	4	22	35	Reprovado
160007320	ELIANE CESARIA MORINIGO SANTORI	Técnico de Enfermagem	4	3	5	18	30	Reprovado
160002775	ELIANE CRISTINA DOS SANTOS	Técnico de Enfermagem	-	-	-	-	-	Ausente
160007993	ELIANE DA COSTA BARBOSA DIAS	Técnico de Enfermagem	4	2	7	30	43	Reprovado
160006951	ELIANE DA COSTA FIGUEIREDO DE SOUZA	Técnico de Enfermagem	-	-	-	-	-	Ausente
160005075	ELIANE DA SILVA LOPES	Técnico de Enfermagem	-	-	-	-	-	Ausente
160002919	ELIANE DE MEDEIROS FAGUNDES	Técnico de Enfermagem	-	-	-	-	-	Ausente
160001315	ELIANE DE SOUZA BRITO	Técnico de Enfermagem	7	3	0	20	30	Reprovado
160003407	ELIANE FELICIO DE SOUZA	Técnico de Enfermagem	-	-	-	-	-	Ausente
160008428	ELIANE FIDELIO DO NASCIMENTO	Técnico de Enfermagem	6	3	5	20	34	Reprovado
160001832	ELIANE GALINDO LOPES	Técnico de Enfermagem	4	3	3	26	36	Reprovado
160007107	ELIANE JULIAO DOS SANTOS	Técnico de Enfermagem	5	0	3	28	36	Reprovado
160005314	ELIANE LARISSA PEDRACA DAS NEVES	Técnico de Enfermagem	7	5	2	20	34	Reprovado
160002088	ELIANE LOURDES DA SILVA FERNANDES	Técnico de Enfermagem	-	-	-	-	-	Ausente
160008451	ELIANE MARA PIRES	Técnico de Enfermagem	6	3	5	24	38	Reprovado
160000283	ELIANE MARIA FERREIRA	Técnico de Enfermagem	4	5	4	26	39	Reprovado
160001146	ELIANE MARTINS DE SOUZA	Técnico de Enfermagem	8	5	4	18	35	Reprovado
160001442	ELIANE RIBEIRO APOLINARIO	Técnico de Enfermagem	5	6	4	20	35	Reprovado
160001923	ELIANE SILVA CARVALHO DAMASCENO	Técnico de Enfermagem	4	3	3	22	32	Reprovado
160004990	ELIANE TEIXEIRA DOS SANTOS	Técnico de Enfermagem	-	-	-	-	-	Ausente
160004079	ELIAS CALIXTO FERREIRA	Técnico de Enfermagem	1	1	5	12	19	Reprovado
160003139	ELIAS RIBEIRO DA SILVA	Técnico de Enfermagem	8	5	6	30	49	Reprovado
160008190	ELIDIA FERNANDES MODESTO	Técnico de Enfermagem	4	2	1	28	35	Reprovado
160006737	ELIDIANE CHAVES DE ARAUJO	Técnico de Enfermagem	6	2	4	16	28	Reprovado
160003400	ELIEL MANOEL DOS SANTOS	Técnico de Enfermagem	5	3	3	18	29	Reprovado
160004928	ELIENE BARROS DOS SANTOS	Técnico de Enfermagem	7	2	6	24	39	Reprovado
160004363	ELIENE JESUS DE OLIVEIRA	Técnico de Enfermagem	3	4	3	16	26	Reprovado
160007897	ELIETE FERREIRA DA SILVA	Técnico de Enfermagem	7	2	6	18	33	Reprovado
160002158	ELIETE MARIA DE ALMEIDA	Técnico de Enfermagem	4	2	2	20	28	Reprovado
160000827	ELIETE PEREIRA DE SOUZA	Técnico de Enfermagem	7	3	2	22	34	Reprovado
160005406	ELISA DA SILVA AQUINO	Técnico de Enfermagem	-	-	-	-	-	Ausente
160006926	ELISABETE BARBOSA DO NASCIMENTO	Técnico de Enfermagem	5	3	1	24	33	Reprovado
160003065	ELISAMA TREFZGER CHAMORRO	Técnico de Enfermagem	7	5	4	22	38	Reprovado
160005165	ELISANDRA FERNANDES	Técnico de Enfermagem	5	4	1	22	32	Reprovado
160004449	ELISANDRA FERRAZ DE OLIVEIRA	Técnico de Enfermagem	7	4	3	30	44	Reprovado

INSCRIÇÃO	NOME	CARGO	LP	NI	CSP	CE	NOTA OBJETIVA	RESULTADO
160002009	ELISANGELA CRISTINA VIEIRA REZENDE DAS CHAGAS	Técnico de Enfermagem	6	3	3	18	30	Reprovado
160003352	ELISANGELA DA SILVA DIAS	Técnico de Enfermagem	6	2	2	18	28	Reprovado
160007648	ELISANGELA FURTADO BEZERRA DE SOUZA	Técnico de Enfermagem	5	5	1	22	33	Reprovado
160000182	ELISANGELA MARANHÃO PIO	Técnico de Enfermagem	8	2	2	22	34	Reprovado
160002266	ELISANGELA MARIA DOS SANTOS	Técnico de Enfermagem	-	-	-	-	-	Ausente
160005834	ELISANGELA PEREIRA RIBEIRO	Técnico de Enfermagem	5	2	2	16	25	Reprovado
160008552	ELISANGELA PINTO BELARDES	Técnico de Enfermagem	6	2	1	24	33	Reprovado
160006961	ELISANGELA SILVA PINHO	Técnico de Enfermagem	6	5	5	34	50	Reprovado
160001547	ELISSANDRA COSTA FERREIRA	Técnico de Enfermagem	5	4	4	24	37	Reprovado
160007338	ELIZABETE PAULINA DA SILVA	Técnico de Enfermagem	3	2	6	8	19	Reprovado
160003638	ELIZABETE VIEIRA TIODOSIO	Técnico de Enfermagem	3	3	6	16	28	Reprovado
160002855	ELIZABETH APARECIDA DA SILVA DE ANDRADE	Técnico de Enfermagem	-	-	-	-	-	Ausente
160001163	ELIZABETY CHAPARRO	Técnico de Enfermagem	-	-	-	-	-	Ausente
160008164	ELIZANDRA APARECIDA MARQUES VASQUES	Técnico de Enfermagem	3	4	2	18	27	Reprovado
160000300	ELIZANGELA ALVES DANTAS	Técnico de Enfermagem	5	5	0	16	26	Reprovado
160003746	ELIZANGELA AMORIM SILVA	Técnico de Enfermagem	6	3	3	24	36	Reprovado
160003846	ELIZANGELA DE JESUS ARAUJO	Técnico de Enfermagem	4	2	3	24	33	Reprovado
160007934	ELIZANGELA FERREIRA DO NASCIMENTO ARECO	Técnico de Enfermagem	7	6	4	20	37	Reprovado
160008381	ELIZANGELA JUSSARA MARTINS	Técnico de Enfermagem	1	2	2	12	17	Reprovado
160002505	ELIZANGELA MARQUES DE LIMA	Técnico de Enfermagem	6	3	6	32	47	Reprovado
160002503	ELIZANGELA PEREIRA CARDOSO	Técnico de Enfermagem	4	2	6	24	36	Reprovado
160007429	ELIZANGELA SANTANA DA SILVA	Técnico de Enfermagem	6	4	3	20	33	Reprovado
160003658	ELIZANIA DOS SANTOS NOGUEIRA E	Técnico de Enfermagem	4	4	3	14	25	Reprovado
160003668	ELIZIANE FERREIRA GOMES	Técnico de Enfermagem	-	-	-	-	-	Ausente
160003020	ELIZIANE MOREIRA DE OLIVEIRA	Técnico de Enfermagem	4	4	6	12	26	Reprovado
160000549	ELLEN FABIANE ALVES SILVA	Técnico de Enfermagem	5	5	2	26	38	Reprovado
160002558	ELOINA DA SILVA RAIMUNDO	Técnico de Enfermagem	6	5	2	22	35	Reprovado
160008872	ELOIR GOMES DE SOUZA	Técnico de Enfermagem	-	-	-	-	-	Ausente
160007491	ELOIZA NOLASCO DE CARVALHO	Técnico de Enfermagem	-	-	-	-	-	Ausente
160008585	ELPIDIO RATIER ATANAGILDO	Técnico de Enfermagem	5	4	4	20	33	Reprovado
160003701	ELTON AUGUSTO LEITE SEGOVIA	Técnico de Enfermagem	6	6	5	30	47	Reprovado
160008695	ELVES RODRIGUES CENTURIAO REZENDE	Técnico de Enfermagem	6	6	3	24	39	Reprovado
160004597	ELZA ELENA DE SOUZA	Técnico de Enfermagem	4	4	0	22	30	Reprovado
160006701	ELZA PATRICIA DOS SANTOS BAGETTI SILVA	Técnico de Enfermagem	-	-	-	-	-	Ausente
160003593	EMANUELA FREITAS HIDALGO	Técnico de Enfermagem	7	5	5	28	45	Reprovado

INSCRIÇÃO	NOME	CARGO	LP	NI	CSP	CE	NOTA OBJETIVA	RESULTADO
160009009	EMERSON ANTONIO PINEDO DA SILVA	Técnico de Enfermagem	3	3	4	26	36	Reprovado
160002949	EMERSON CORREIA MIRANDA	Técnico de Enfermagem	6	2	2	18	28	Reprovado
160006609	EMILIA PARUSSOLO	Técnico de Enfermagem	7	2	1	30	40	Reprovado
160005599	EMILLI GABRIELA DE SOUZA GONCALVES	Técnico de Enfermagem	7	3	2	24	36	Reprovado
160002790	EMILLY ROMERO COELHO	Técnico de Enfermagem	6	5	2	18	31	Reprovado
160000366	EMILLY VICTORIA ALMEIDA DO CARMO	Técnico de Enfermagem	4	4	2	34	44	Reprovado
160004986	EMILLY VITORIA RAUHUT DOS SANTOS	Técnico de Enfermagem	5	3	6	20	34	Reprovado
160008855	EMILY OLIVEIRA LUNA	Técnico de Enfermagem	-	-	-	-	-	Ausente
160003752	ENIR CARNEIRO DE OLIVEIRA	Técnico de Enfermagem	5	3	3	20	31	Reprovado
160002913	ERASMO FERREIRA LOPES	Técnico de Enfermagem	-	-	-	-	-	Ausente
160003893	ERCINDA RODRIGUES	Técnico de Enfermagem	7	5	7	32	51	Aprovado
160002990	ERIC CLAYTON DE SOUZA PEDRA	Técnico de Enfermagem	1	3	4	10	18	Reprovado
160000695	ERICA BATISTA BENITES DE ALMEIDA	Técnico de Enfermagem	4	3	3	24	34	Reprovado
160006912	ERICA DE ALMEIDA MENDES	Técnico de Enfermagem	-	-	-	-	-	Ausente
160003547	ERICKA ELICHESSE ARANDA	Técnico de Enfermagem	6	4	2	22	34	Reprovado
160005591	ERICKA SARDINHA DA SILVA ROMERO	Técnico de Enfermagem	4	2	5	14	25	Reprovado
160007292	ERICLEI ALBUQUERQUE MACENA	Técnico de Enfermagem	6	4	1	20	31	Reprovado
160007277	ERIKA ALVES SANTANA	Técnico de Enfermagem	6	4	0	24	34	Reprovado
160004828	ERIKA DORNELES DOS SANTOS PEREIRA	Técnico de Enfermagem	5	3	5	22	35	Reprovado
160008102	ERIKA FABIULA DOS SANTOS MILLIANN	Técnico de Enfermagem	6	5	4	20	35	Reprovado
160007412	ERIKA SANTANA DE OLIVEIRA BEZERRA	Técnico de Enfermagem	6	5	3	26	40	Reprovado
160002092	ERMELINDA OSUNA JAQUES	Técnico de Enfermagem	3	2	4	20	29	Reprovado
160004924	ERYCK APARECIDO DE BRITO RAMOS	Técnico de Enfermagem	4	5	1	18	28	Reprovado
160004372	ESLANDRA ESCOBAR RODRIGUES	Técnico de Enfermagem	7	6	9	22	44	Reprovado
160004973	ESTEFANNY FEIJO NUNES	Técnico de Enfermagem	-	-	-	-	-	Ausente
160002908	ESTEFANY TEIXEIRA DOMINGUES	Técnico de Enfermagem	5	3	5	22	35	Reprovado
160000247	ESTER CRISTIANE VIEIRA COSTA	Técnico de Enfermagem	1	2	5	20	28	Reprovado
160004912	ESTER DUTRA SENA PEREIRA	Técnico de Enfermagem	5	2	3	18	28	Reprovado
160000589	ETIENNY CRISTINA BERGE DOS SANTOS	Técnico de Enfermagem	-	-	-	-	-	Ausente
160008386	EUCIENE FELICIO CALVIS	Técnico de Enfermagem	3	6	0	28	37	Reprovado
160007887	EULER BARBOSA DIAS	Técnico de Enfermagem	1	1	6	8	16	Reprovado
160000519	EUNICE DE OLIVEIRA SILVA	Técnico de Enfermagem	7	4	3	18	32	Reprovado
160006465	EURCILENE MONTEIRO DOS SANTOS	Técnico de Enfermagem	8	3	5	30	46	Reprovado
160000139	EURISNALDO DUTRA PEREIRA	Técnico de Enfermagem	6	4	4	32	46	Reprovado
160005359	EVA CICERA CARDOSO	Técnico de Enfermagem	4	2	3	18	27	Reprovado

INSCRIÇÃO	NOME	CARGO	LP	NI	CSP	CE	NOTA OBJETIVA	RESULTADO
160002516	EVA EVELIN SOARES KNOPF	Técnico de Enfermagem	6	4	5	20	35	Reprovado
160007046	EVA LEANDRO MENDES YANAGUITA	Técnico de Enfermagem	6	3	4	26	39	Reprovado
160007267	EVA PEREIRA DE CARVALHO	Técnico de Enfermagem	7	5	4	22	38	Reprovado
160000988	EVA VILHALVA DE SOUZA LOPES	Técnico de Enfermagem	1	2	6	10	19	Reprovado
160005252	EVANIR DE SOUZA PRATES	Técnico de Enfermagem	-	-	-	-	-	Ausente
160008140	EVELAINE CRISTINA DOS SANTOS GOMES	Técnico de Enfermagem	6	4	1	24	35	Reprovado
160003980	EVELIN TAISA FLORENTIN TORRACA	Técnico de Enfermagem	2	1	5	10	18	Reprovado
160008223	EVELLYN DE ALMEIDA AGUIAR	Técnico de Enfermagem	4	6	4	26	40	Reprovado
160007230	EVELLYN KAMILLA COSTA CRUZ	Técnico de Enfermagem	7	4	1	32	44	Reprovado
160008580	EVELYN BRITES FERREIRA CHEKER	Técnico de Enfermagem	7	4	5	28	44	Reprovado
160008258	EVELYN DE SOUSA GODOY	Técnico de Enfermagem	7	6	5	28	46	Reprovado
160003234	EVELYN JOCYANE PELZL REIS	Técnico de Enfermagem	6	5	3	18	32	Reprovado
160000951	EVELYN MARY RODRIGUES	Técnico de Enfermagem	4	5	2	22	33	Reprovado
160000421	EVELYN NAYARA CAMPOS DE ALMEIDA	Técnico de Enfermagem	8	5	2	26	41	Reprovado
160004659	EVELYN NAYARA IBARROLA DOS SANTOS	Técnico de Enfermagem	4	5	5	22	36	Reprovado
160002268	EVERTON RODRIGUES DE SOUZA	Técnico de Enfermagem	1	4	3	8	16	Reprovado
160004336	EWERSON DE SOUZA ARANTES	Técnico de Enfermagem	6	6	3	24	39	Reprovado
160006987	EWERTON MAGNO MARTINS DA COSTA	Técnico de Enfermagem	7	3	5	30	45	Reprovado
160001075	EYMILLE TIAGO DA MAIA ANDRADE	Técnico de Enfermagem	6	6	2	24	38	Reprovado
160008298	EZEQUIEL DAVID ORTIZ COSTA	Técnico de Enfermagem	-	-	-	-	-	Ausente
160002399	FABIANA ALMEIDA ESPINDOLA	Técnico de Enfermagem	4	4	1	20	29	Reprovado
160001819	FABIANA CAMILA DE CARVALHO	Técnico de Enfermagem	6	6	4	24	40	Reprovado
160007726	FABIANA CRISTINA MORELI MONTEIRO	Técnico de Enfermagem	6	5	4	22	37	Reprovado
160001565	FABIANA DE OLIVEIRA PEREIRA	Técnico de Enfermagem	8	4	4	14	30	Reprovado
160001584	FABIANA DOS SANTOS OLIVEIRA	Técnico de Enfermagem	1	5	6	22	34	Reprovado
160005487	FABIANA FERREIRA DA SILVA	Técnico de Enfermagem	2	2	3	24	31	Reprovado
160007739	FABIANA GALTO CORONEL	Técnico de Enfermagem	6	4	2	16	28	Reprovado
160000445	FABIANA MAGRI DA COSTA	Técnico de Enfermagem	5	5	2	20	32	Reprovado
160002524	FABIANA MARQUES	Técnico de Enfermagem	7	4	2	24	37	Reprovado
160000058	FABIANA MARTINEZ DE MELO	Técnico de Enfermagem	-	-	-	-	-	Ausente
160000865	FABIANA NOBRE DOS SANTOS	Técnico de Enfermagem	7	3	2	36	48	Reprovado
160005248	FABIANA OLIVEIRA MATTOSO	Técnico de Enfermagem	1	4	1	4	10	Reprovado
160003590	FABIANA PAULA RIBEIRO FERRI	Técnico de Enfermagem	-	-	-	-	-	Ausente
160000372	FABIANA RODRIGUES DE MENEZES	Técnico de Enfermagem	7	5	3	18	33	Reprovado
160004134	FABIANE CONCEICAO MARTINS	Técnico de Enfermagem	5	4	4	28	41	Reprovado

INSCRIÇÃO	NOME	CARGO	LP	NI	CSP	CE	NOTA OBJETIVA	RESULTADO
160008440	FABIANE EVELLYN RODRIGUES	Técnico de Enfermagem	-	-	-	-	-	Ausente
160007833	FABIANE LUIZA DEBASTIANI	Técnico de Enfermagem	-	-	-	-	-	Ausente
160006820	FABIANI DA SILVA CAMPOS BRANDAO	Técnico de Enfermagem	6	6	2	20	34	Reprovado
160008187	FABIANO DE OLIVEIRA RODRIGUES	Técnico de Enfermagem	5	1	4	22	32	Reprovado
160006509	FABIO ANTONIO DA SILVA	Técnico de Enfermagem	1	3	2	6	12	Reprovado
160000972	FABIO CAMARGO DA SILVA	Técnico de Enfermagem	6	4	0	24	34	Reprovado
160001241	FABIO DA SILVA VILLANOVA	Técnico de Enfermagem	8	8	3	34	53	Aprovado
160005183	FABIO ESTEVES DE OLIVEIRA	Técnico de Enfermagem	9	3	8	38	58	Aprovado
160008607	FABIO RODRIGUES DA SILVA	Técnico de Enfermagem	7	5	5	28	45	Reprovado
160003790	FABIOLA ALVES NOGUEIRA	Técnico de Enfermagem	6	4	2	16	28	Reprovado
160001264	FABIOLA DIOZ QUEIROZ	Técnico de Enfermagem	4	5	3	18	30	Reprovado
160005430	FABIOLA FINKLER LOUZADA	Técnico de Enfermagem	5	5	5	30	45	Reprovado
160000524	FABIOLA MOURA DE SOUZA	Técnico de Enfermagem	5	3	5	24	37	Reprovado
160004112	FABIULA BARBOSA FAUSTINO	Técnico de Enfermagem	7	4	3	20	34	Reprovado
160006410	FABRICIA DE AMORIM IKEIZUMI	Técnico de Enfermagem	6	4	0	24	34	Reprovado
160001128	FABRICIA FERREIRA	Técnico de Enfermagem	7	2	3	22	34	Reprovado
160007609	FANIA ADRIANA DE OLIVEIRA CORREA	Técnico de Enfermagem	5	5	1	20	31	Reprovado
160005670	FATIMA NUNES BARBOSA	Técnico de Enfermagem	3	4	5	24	36	Reprovado
160001541	FATIMA ORTIZ BALBUENA	Técnico de Enfermagem	5	3	2	18	28	Reprovado
160005927	FELIPE BATISTA CARDOSO DE PAULA	Técnico de Enfermagem	5	7	1	26	39	Reprovado
160007035	FELIPE BRITO DE CARVALHO	Técnico de Enfermagem	6	6	5	26	43	Reprovado
160001157	FELIPE DE OLIVEIRA BARROS	Técnico de Enfermagem	-	-	-	-	-	Ausente
160005916	FELIPE MILANDRI DE FREITAS	Técnico de Enfermagem	7	7	3	22	39	Reprovado
160007441	FELIPE SOARES FERREIRA	Técnico de Enfermagem	6	6	6	22	40	Reprovado
160005255	FELIPE VOLPATTO DO NASCIMENTO	Técnico de Enfermagem	5	7	7	36	55	Aprovado
160002147	FELIPPE DANIEL DA SILVA	Técnico de Enfermagem	-	-	-	-	-	Ausente
160006935	FERNANDA CAROLINA DE OLIVEIRA PINTO ALVES	Técnico de Enfermagem	2	3	6	12	23	Reprovado
160000319	FERNANDA DE OLIVEIRA	Técnico de Enfermagem	7	4	3	28	42	Reprovado
160001723	FERNANDA DE OLIVEIRA BATISTA	Técnico de Enfermagem	4	2	4	12	22	Reprovado
160002483	FERNANDA DE OLIVEIRA GOMES	Técnico de Enfermagem	7	6	5	22	40	Reprovado
160001015	FERNANDA DELMONDE DOS SANTOS CARDOSO	Técnico de Enfermagem	6	1	4	18	29	Reprovado
160006042	FERNANDA FIORI FIGUEREDO	Técnico de Enfermagem	6	5	5	14	30	Reprovado
160002698	FERNANDA LAGOS	Técnico de Enfermagem	7	3	4	24	38	Reprovado
160000378	FERNANDA LOPES RITTER	Técnico de Enfermagem	-	-	-	-	-	Ausente
160002247	FERNANDA NUNES HORTA	Técnico de Enfermagem	7	5	1	26	39	Reprovado

INSCRIÇÃO	NOME	CARGO	LP	NI	CSP	CE	NOTA OBJETIVA	RESULTADO
160000768	FERNANDA PEREIRA FAGUNDES	Técnico de Enfermagem	2	2	6	8	18	Reprovado
160003781	FERNANDA REIS DE PAULA	Técnico de Enfermagem	-	-	-	-	-	Ausente
160003226	FERNANDA RODRIGUES FERREIRA	Técnico de Enfermagem	4	5	2	22	33	Reprovado
160000879	FERNANDA SILVA JAQUES	Técnico de Enfermagem	4	5	3	20	32	Reprovado
160001981	FERNANDA SILVA MENEZES	Técnico de Enfermagem	-	-	-	-	-	Ausente
160000218	FERNANDA VIEIRA BATISTA	Técnico de Enfermagem	6	3	2	20	31	Reprovado
160004562	FERNANDA VIEIRA CALADO	Técnico de Enfermagem	7	6	3	20	36	Reprovado
160005391	FERNANDO CESAR OLIVEIRA ARECO	Técnico de Enfermagem	8	6	2	34	50	Reprovado
160004448	FERNANDO CRISTALDO DE OLIVEIRA	Técnico de Enfermagem	6	6	3	26	41	Reprovado
160008482	FERNANDO DOS SANTOS PEREIRA	Técnico de Enfermagem	-	-	-	-	-	Ausente
160000916	FERNANDO MARTINS PINHEIRO	Técnico de Enfermagem	5	3	3	18	29	Reprovado
160008466	FERNANDO NICHEL MEURER	Técnico de Enfermagem	-	-	-	-	-	Ausente
160008227	FERNANDO ROSSINI PINA	Técnico de Enfermagem	4	4	4	18	30	Reprovado
160005838	FLAVIA ANGELO NANTES	Técnico de Enfermagem	8	5	2	26	41	Reprovado
160008214	FLAVIA ARGUELHO DE SOUZA SOUZA	Técnico de Enfermagem	2	4	4	24	34	Reprovado
160002202	FLAVIA DE QUEIROZ PEDRO	Técnico de Enfermagem	6	5	1	30	42	Reprovado
160003779	FLAVIA LIMA DOS SANTOS	Técnico de Enfermagem	8	6	3	32	49	Reprovado
160002817	FLAVIA PINHEIRO DA SILVA	Técnico de Enfermagem	7	4	2	18	31	Reprovado
160005703	FLAVIA REGINA ALEIXO	Técnico de Enfermagem	4	1	6	28	39	Reprovado
160003157	FLAVIANA MARQUES CARDOSO	Técnico de Enfermagem	-	-	-	-	-	Ausente
160000921	FLAVIANE APARECIDA DE LIMA MACHADO	Técnico de Enfermagem	5	2	7	22	36	Reprovado
160000829	FLAVIO NOGUEIRA DOS SANTOS	Técnico de Enfermagem	6	4	5	30	45	Reprovado
160000258	FLAVIO PAULINO DE OLIVEIRA	Técnico de Enfermagem	1	3	2	12	18	Reprovado
160004023	FRANCELEY DE OLIVEIRA	Técnico de Enfermagem	7	2	2	24	35	Reprovado
160008785	FRANCELLIA CAROLINE RAMOS FONSECA	Técnico de Enfermagem	5	2	3	28	38	Reprovado
160000847	FRANCIANE SILVA SOUZA	Técnico de Enfermagem	4	3	3	28	38	Reprovado
160007439	FRANCIANNE BRUM BENDA	Técnico de Enfermagem	5	4	1	18	28	Reprovado
160006524	FRANCIELE MIRANDA SABINO	Técnico de Enfermagem	-	-	-	-	-	Ausente
160005987	FRANCIELE ZELA JORGE STRYCHALSKI KIMURA	Técnico de Enfermagem	3	2	7	10	22	Reprovado
160003849	FRANCIELI MOURA PEREIRA	Técnico de Enfermagem	5	4	4	30	43	Reprovado
160008983	FRANCIELLE DA SILVA DE AZEVEDO	Técnico de Enfermagem	6	5	2	18	31	Reprovado
160008835	FRANCIELLE DE OLIVEIRA PEREIRA FLORIANO	Técnico de Enfermagem	-	-	-	-	-	Ausente
160006943	FRANCIELLE MARTINS DE SOUZA	Técnico de Enfermagem	6	2	3	22	33	Reprovado
160004786	FRANCIELLY SANTANA DE PAULA	Técnico de Enfermagem	-	-	-	-	-	Ausente
160005146	FRANCIELY APARECIDA VIEIRA	Técnico de Enfermagem	5	5	4	20	34	Reprovado

INSCRIÇÃO	NOME	CARGO	LP	NI	CSP	CE	NOTA OBJETIVA	RESULTADO
160000995	FRANCIELY DE ARRUDA NANTES	Técnico de Enfermagem	6	3	1	24	34	Reprovado
160002845	FRANCILEIDE DOS SANTOS ROCHA	Técnico de Enfermagem	5	2	1	12	20	Reprovado
160008853	FRANCIS DIAS BORGES	Técnico de Enfermagem	-	-	-	-	-	Ausente
160005498	FRANCISCA APARECIDA SILVA	Técnico de Enfermagem	4	3	3	20	30	Reprovado
160007764	FRANCISCA CLEIDIMAR FERREIRA COSTA	Técnico de Enfermagem	5	4	3	22	34	Reprovado
160003598	FRANCISCA ELONEIDE CAVALCANTE FERREIRA CARNEIRO	Técnico de Enfermagem	5	3	2	24	34	Reprovado
160001660	FRANCISCA MARIA DA SILVA	Técnico de Enfermagem	2	2	2	18	24	Reprovado
160007258	FRANCISCO ADRIANO DE LIMA	Técnico de Enfermagem	4	3	2	32	41	Reprovado
160007684	FRANCISCO APARECIDO DA SILVA PINTO	Técnico de Enfermagem	7	4	4	28	43	Reprovado
160008135	FRANCISCO BORGES DELMONDES	Técnico de Enfermagem	3	4	5	18	30	Reprovado
160004436	FRANCISCO CAETANO PAIVA FILHO	Técnico de Enfermagem	5	3	5	20	33	Reprovado
160008472	FRANCISCO FERNANDES GUIMARAES	Técnico de Enfermagem	7	4	1	16	28	Reprovado
160008119	FRANCISLENE GARCIA GUSMAO	Técnico de Enfermagem	4	3	9	18	34	Reprovado
160001368	FRANCIULLY ARGUELHO DE SOUZA	Técnico de Enfermagem	5	3	5	18	31	Reprovado
160005161	FRANCYELLE RAYANNI SOARES	Técnico de Enfermagem	6	4	4	28	42	Reprovado
160007074	FRANCYELLEN SILVA FIRMINO	Técnico de Enfermagem	6	2	2	26	36	Reprovado
160004793	FRANK PAULINO D ACOSTA	Técnico de Enfermagem	6	4	2	24	36	Reprovado
160002736	GABRIEL AUGUSTO AFONSO CANTERO	Técnico de Enfermagem	6	2	1	14	23	Reprovado
160008065	GABRIEL DA SILVA GONCALVES	Técnico de Enfermagem	9	3	5	30	47	Reprovado
160008720	GABRIEL DE ARAUJO MARTINS	Técnico de Enfermagem	8	5	4	38	55	Aprovado
160003513	GABRIEL GOMES ALVES	Técnico de Enfermagem	5	3	4	18	30	Reprovado
160004447	GABRIEL MELGAREJO PUNGILO	Técnico de Enfermagem	6	2	3	28	39	Reprovado
160007457	GABRIELA APARECIDA RIBEIRO FALCAO	Técnico de Enfermagem	-	-	-	-	-	Ausente
160004961	GABRIELA BISPO DA SILVA	Técnico de Enfermagem	5	5	2	22	34	Reprovado
160001946	GABRIELA DE OLIVEIRA MARQUES	Técnico de Enfermagem	8	7	3	22	40	Reprovado
160002330	GABRIELA DE SOUZA CAVALCANTE	Técnico de Enfermagem	7	4	3	24	38	Reprovado
160002804	GABRIELA FERREIRA DA SILVA	Técnico de Enfermagem	5	4	2	24	35	Reprovado
160003145	GABRIELA GONCALVES GARRIDO	Técnico de Enfermagem	3	6	0	22	31	Reprovado
160001120	GABRIELA MARIA RIBEIRO	Técnico de Enfermagem	-	-	-	-	-	Ausente
160003571	GABRIELA OLIVEIRA DOS SANTOS	Técnico de Enfermagem	4	4	5	22	35	Reprovado
160001531	GABRIELA RAMIRES BUENO	Técnico de Enfermagem	8	7	3	22	40	Reprovado
160001312	GABRIELI ALMEIDA DE SOUZA	Técnico de Enfermagem	6	4	4	24	38	Reprovado
160000007	GABRIELLA SONCHINI DOS SANTOS	Técnico de Enfermagem	4	4	4	26	38	Reprovado
160004756	GABRIELLE MARQUES NOGUEIRA	Técnico de Enfermagem	5	3	2	20	30	Reprovado
160001469	GABRIELLY DOS SANTOS SILVA	Técnico de Enfermagem	6	8	3	22	39	Reprovado

INSCRIÇÃO	NOME	CARGO	LP	NI	CSP	CE	NOTA OBJETIVA	RESULTADO
160003261	GABRIELLY SILVA CAMARGO	Técnico de Enfermagem	6	4	7	26	43	Reprovado
160008509	GABRIELLY VICTORIA DE ALMEIDA DOS SANTOS	Técnico de Enfermagem	5	4	4	22	35	Reprovado
160002656	GABRIELLY VITORIA REGINI	Técnico de Enfermagem	6	4	2	16	28	Reprovado
160005186	GABRIELY SOUZA DA SILVA	Técnico de Enfermagem	5	2	6	16	29	Reprovado
160004606	GEICIELI LEITE GONÇALVES	Técnico de Enfermagem	4	2	3	20	29	Reprovado
160008124	GEISA MOREIRA CAMPOS	Técnico de Enfermagem	-	-	-	-	-	Ausente
160002632	GEISEBEL DA CRUZ SALES	Técnico de Enfermagem	4	5	3	18	30	Reprovado
160008021	GEISIANE OLIVEIRA DE PAULA	Técnico de Enfermagem	5	6	2	22	35	Reprovado
160003617	GEISIELLY FERREIRA DE PAULA	Técnico de Enfermagem	4	5	5	22	36	Reprovado
160003355	GEISILEIA DA CRUZ SOARES BERNARDINO	Técnico de Enfermagem	7	5	3	24	39	Reprovado
160005330	GEISSYELI DOS SANTOS SILVA DE MORAES	Técnico de Enfermagem	-	-	-	-	-	Ausente
160004931	GEISY SOUZADO NASCIMENTO PENA	Técnico de Enfermagem	7	5	4	22	38	Reprovado
160005321	GEIZI SANTILI DE OLIVEIRA	Técnico de Enfermagem	4	1	5	28	38	Reprovado
160001667	GEIZIANE OSORIO RIVERA	Técnico de Enfermagem	5	2	3	24	34	Reprovado
160005656	GELCEANE DOS SANTOS	Técnico de Enfermagem	4	3	3	18	28	Reprovado
160008236	GENA MARIA DA SILVA	Técnico de Enfermagem	8	2	2	24	36	Reprovado
160008623	GENEVALDA MARIANA DA SILVA	Técnico de Enfermagem	5	3	3	20	31	Reprovado
160006627	GENILSSE RAYTHMAN DA SILVA DE SOUZA	Técnico de Enfermagem	5	3	3	20	31	Reprovado
160002830	GENILZA GOMES SOARES	Técnico de Enfermagem	8	4	1	20	33	Reprovado
160007675	GEOVANA FATIMA GUIMARAES GUGEL	Técnico de Enfermagem	3	3	4	6	16	Reprovado
160001607	GEOVANA MEIRIELLY SERRA DA SILVA	Técnico de Enfermagem	2	2	6	16	26	Reprovado
160000466	GEOVANNA NANTES DE AZEVEDO	Técnico de Enfermagem	6	5	5	20	36	Reprovado
160001245	GEOVANNE BOCHENEK DE OLIVEIRA	Técnico de Enfermagem	7	7	3	20	37	Reprovado
160000636	GEOVANNI ELIAS EVANGELISTA DE ARRUDA ORTIZ	Técnico de Enfermagem	-	-	-	-	-	Ausente
160006194	GERALDA MARAN DE SOUZA	Técnico de Enfermagem	6	3	3	20	32	Reprovado
160006551	GERSON ORNELAS VIANNA	Técnico de Enfermagem	4	5	2	34	45	Reprovado
160008679	GERUZA MARTINS DE MELLO GARCIA	Técnico de Enfermagem	5	7	4	22	38	Reprovado
160007605	GESIBEL FRANCISCA DE ANDRADE	Técnico de Enfermagem	3	5	4	14	26	Reprovado
160002106	GESICA GLEICE DE SOUZA	Técnico de Enfermagem	5	6	3	22	36	Reprovado
160004123	GESSELIA RENATA DOS SANTOS RIBEIRO	Técnico de Enfermagem	5	2	1	18	26	Reprovado
160002562	GESSIRA APARECIDA GOMES	Técnico de Enfermagem	-	-	-	-	-	Ausente
160001528	GEYSE PATRICOA DOS SANTOS MARQUES TERTO	Técnico de Enfermagem	5	6	4	20	35	Reprovado
160004062	GEYZE APARECIDA DE OLIVEIRA	Técnico de Enfermagem	7	5	3	36	51	Aprovado
160001933	GEZILENE ROJAS DE SOUZA	Técnico de Enfermagem	4	4	6	22	36	Reprovado
160001370	GHISLLAYNE STEFANE DOS SANTOS	Técnico de Enfermagem	4	4	4	22	34	Reprovado

INSCRIÇÃO	NOME	CARGO	LP	NI	CSP	CE	NOTA OBJETIVA	RESULTADO
160003057	GIANNY MONTEIRO GOMES FRETES	Técnico de Enfermagem	5	5	2	26	38	Reprovado
160003183	GILCILENE PATRICIA VIEIRA FRANCA VARGAS	Técnico de Enfermagem	6	5	2	24	37	Reprovado
160001225	GILDIVAN OELIVAN PEREIRA	Técnico de Enfermagem	2	1	4	14	21	Reprovado
160006612	GILNASSIR FATIMA GONCALVES STRUCKL	Técnico de Enfermagem	5	3	5	18	31	Reprovado
160001904	GILVANI RAMOS SILVA	Técnico de Enfermagem	6	4	3	22	35	Reprovado
160005149	GILVANIA VALENCIA DA SILVA	Técnico de Enfermagem	-	-	-	-	-	Ausente
160003734	GIOVANA ALMEIDA PIRES	Técnico de Enfermagem	8	3	2	22	35	Reprovado
160002512	GIOVANI ALVES DOS SANTOS	Técnico de Enfermagem	6	4	2	26	38	Reprovado
160000060	GIOVANNA GABRIELA GOULART DE OLIVEIRA	Técnico de Enfermagem	1	2	3	14	20	Reprovado
160008083	GIOVANNA MOURA BENITEZ	Técnico de Enfermagem	5	6	5	20	36	Reprovado
160006468	GIOVANNA ROBERTO GAUBER	Técnico de Enfermagem	6	2	6	16	30	Reprovado
160007192	GIOVANY PEREIRA DUTRA	Técnico de Enfermagem	7	6	2	24	39	Reprovado
160006045	GISELDA DA SILVA	Técnico de Enfermagem	3	1	3	22	29	Reprovado
160001374	GISELE BARRAVEIRA DOS ANJOS	Técnico de Enfermagem	5	4	7	24	40	Reprovado
160004401	GISELE DA SILVA FERREIRA	Técnico de Enfermagem	8	3	6	24	41	Reprovado
160008897	GISELE DIAS GOMES SPAGNOL REZENDE	Técnico de Enfermagem	-	-	-	-	-	Ausente
160008032	GISELE DOS SANTOS FERREIRA	Técnico de Enfermagem	2	2	2	8	14	Reprovado
160007577	GISELY PEREIRA DA SILVA RODRIGUES	Técnico de Enfermagem	4	2	6	20	32	Reprovado
160005199	GISLAINE DE OLIVEIRA	Técnico de Enfermagem	7	4	4	32	47	Reprovado
160007531	GISLAINE DO NASCIMENTO	Técnico de Enfermagem	4	4	4	26	38	Reprovado
160001701	GISLAINE FERREIRA MATIAS	Técnico de Enfermagem	4	2	4	20	30	Reprovado
160000925	GISLAINE GARCIA DA ROSA	Técnico de Enfermagem	6	5	3	30	44	Reprovado
160006710	GISLAINE MAGGI DA SILVA	Técnico de Enfermagem	5	5	7	16	33	Reprovado
160004833	GISLENE BARBOSA XAVIER	Técnico de Enfermagem	7	4	6	22	39	Reprovado
160008061	GISLENE DE MORAES MATOS BENATTI	Técnico de Enfermagem	-	-	-	-	-	Ausente
160000840	GISLENE DE MOURA MORAES	Técnico de Enfermagem	8	3	3	32	46	Reprovado
160003978	GISLENE DOS REIS COSTA	Técnico de Enfermagem	6	4	1	22	33	Reprovado
160001119	GISLEY PEREIRA DE LIMA MODESTO	Técnico de Enfermagem	6	3	4	18	31	Reprovado
160000450	GIULIANA PEREIRA BATISTOTE	Técnico de Enfermagem	7	3	3	24	37	Reprovado
160006984	GIVALDO SOUZA ALMEIDA	Técnico de Enfermagem	-	-	-	-	-	Ausente
160006443	GIVANILDO FERREIRA BALOQUE	Técnico de Enfermagem	7	3	7	32	49	Reprovado
160006575	GIZELE ALMEIDA GOMES	Técnico de Enfermagem	6	4	3	24	37	Reprovado
160001825	GLACIELI DE JESUS NASCIMENTO	Técnico de Enfermagem	4	1	2	18	25	Reprovado
160002902	GLAUCIA CRISTINA TREVISAN	Técnico de Enfermagem	4	3	6	30	43	Reprovado
160000400	GLAUCIA ESTEVAM DE ARAUJO	Técnico de Enfermagem	3	5	6	14	28	Reprovado

INSCRIÇÃO	NOME	CARGO	LP	NI	CSP	CE	NOTA OBJETIVA	RESULTADO
160005047	GLAUCIA FRANCISCO DE SOUZA	Técnico de Enfermagem	3	1	5	24	33	Reprovado
160007222	GLAUCIA LETICIA DE BRITO CAMARGO	Técnico de Enfermagem	8	3	3	30	44	Reprovado
160006587	GLAUCIA SIMONE DA SILVA MIRANDA	Técnico de Enfermagem	-	-	-	-	-	Ausente
160006315	GLAUCINEIA MONTORA DE FIGUEREDO	Técnico de Enfermagem	5	4	5	28	42	Reprovado
160007422	GLAUCY PATRICIA BEZERRA DE ALMEIDA	Técnico de Enfermagem	5	1	1	20	27	Reprovado
160006499	GLAUDISTON SANTOS DE SOUZA	Técnico de Enfermagem	5	4	3	22	34	Reprovado
160001117	GLEDSON RAMOS TRINDADE	Técnico de Enfermagem	5	4	1	24	34	Reprovado
160001118	GLEICE GARCIA DA SILVA	Técnico de Enfermagem	1	2	6	8	17	Reprovado
160000282	GLEICE HELEN DOS SANTOS PRIETO	Técnico de Enfermagem	9	4	4	20	37	Reprovado
160000268	GLEICE KELLY RODRIGUES DA SILVA	Técnico de Enfermagem	2	0	5	8	15	Reprovado
160004945	GLEICEMARA APARECIDA DOMINGOS	Técnico de Enfermagem	1	1	4	4	10	Reprovado
160004220	GLEICIANE BARBOSA DE CARVALHO	Técnico de Enfermagem	7	4	3	26	40	Reprovado
160001394	GLEICIANE GONCALVES FERREIRA	Técnico de Enfermagem	6	5	5	16	32	Reprovado
160007554	GLEICIELLE BARBOSA DE SOUZA	Técnico de Enfermagem	4	6	5	26	41	Reprovado
160008557	GLEICIMAR DA SILVA BATISTA	Técnico de Enfermagem	6	3	2	22	33	Reprovado
160000652	GLEICIMARA PONTES DE OLIVEIRA	Técnico de Enfermagem	7	3	2	16	28	Reprovado
160008378	GLEID AGTTA DIAS LOPES	Técnico de Enfermagem	7	6	3	24	40	Reprovado
160008746	GLEIDSON GOMES BARBOSA	Técnico de Enfermagem	-	-	-	-	-	Ausente
160003081	GLEIDSON ROBERTO CABRAL DE SOUZA	Técnico de Enfermagem	5	5	2	28	40	Reprovado
160007807	GLENDIA KARLA DA SILVA PESSOA	Técnico de Enfermagem	4	1	3	22	30	Reprovado
160004838	GLESILAINE BENITES PACHE	Técnico de Enfermagem	1	3	2	8	14	Reprovado
160001403	GLEUCE CHAVES DINIZ	Técnico de Enfermagem	1	3	5	12	21	Reprovado
160000757	GLEYCIANY GONCALVES FERNANDES	Técnico de Enfermagem	7	4	1	24	36	Reprovado
160001401	GLEYSE CRISTINA MARSUCHELO	Técnico de Enfermagem	-	-	-	-	-	Ausente
160008096	GLORIA APARECIDA VITALINA BAIROS DE BRITO	Técnico de Enfermagem	5	3	6	22	36	Reprovado
160000062	GOLDER TORRACA COLMAN NETO	Técnico de Enfermagem	4	4	6	20	34	Reprovado
160005605	GRACE KELLY PAZ RODRIGUES	Técnico de Enfermagem	5	3	2	34	44	Reprovado
160000647	GRACIELA DAS DORES OLIVEIRA	Técnico de Enfermagem	7	5	5	34	51	Aprovado
160007393	GRACIELE DA SILVA CUNHA	Técnico de Enfermagem	6	7	0	24	37	Reprovado
160005115	GRACIELI ALVES POLIZELI	Técnico de Enfermagem	5	3	2	26	36	Reprovado
160007615	GRACIELI BENITES IRALA	Técnico de Enfermagem	-	-	-	-	-	Ausente
160005971	GRACIELLE OLIVEIRA HASTHCOPF	Técnico de Enfermagem	7	3	2	30	42	Reprovado
160005395	GRAZIELA DE SOUZA OLIVEIRA	Técnico de Enfermagem	-	-	-	-	-	Ausente
160004313	GRAZIELA MARTINS CORREA	Técnico de Enfermagem	6	5	4	22	37	Reprovado
160008963	GRAZIELLY MARTINS PAZ	Técnico de Enfermagem	2	2	6	12	22	Reprovado

INSCRIÇÃO	NOME	CARGO	LP	NI	CSP	CE	NOTA OBJETIVA	RESULTADO
160000976	GRAZIELY MEIRELES DA SILVA	Técnico de Enfermagem	6	5	4	38	53	Aprovado
160006256	GRAZIENE SALVATERRA DA SILVA DE ARAUJO	Técnico de Enfermagem	2	1	3	8	14	Reprovado
160002649	GREICIANI CONCEICAO ROCHA	Técnico de Enfermagem	5	3	4	24	36	Reprovado
160008591	GREICIELE FRANCA	Técnico de Enfermagem	7	6	4	30	47	Reprovado
160004623	GUILHERME ASSIS COELHO	Técnico de Enfermagem	2	3	3	24	32	Reprovado
160002077	GUILHERME COELHO DE S FOUSECK JARA	Técnico de Enfermagem	5	6	3	20	34	Reprovado
160006736	GUILHERME FRERES PICARDO	Técnico de Enfermagem	5	5	2	28	40	Reprovado
160003492	GUILHERME VINICIUS FREITAS BARBOSA ORSI	Técnico de Enfermagem	3	4	2	22	31	Reprovado
160000038	GUIOMAR CRISTINA RODRIGUES PESSOA	Técnico de Enfermagem	3	4	6	16	29	Reprovado
160004989	GUSTAVO DE VALENCIA MONTEIRO	Técnico de Enfermagem	1	1	4	8	14	Reprovado
160006217	GUSTAVO SILVA ESCOBAR	Técnico de Enfermagem	7	4	3	24	38	Reprovado
160005933	GUSTAVO SILVA FAGUNDES	Técnico de Enfermagem	4	6	4	26	40	Reprovado
160000011	GYSELLE DA SILVA LIMA	Técnico de Enfermagem	8	5	3	24	40	Reprovado
160000288	GYSLAINNE SOARES CARNEIRO	Técnico de Enfermagem	5	4	5	24	38	Reprovado
160002962	HAIANY BARRETO RODRIGUES	Técnico de Enfermagem	-	-	-	-	-	Ausente
160004223	HARYNEIDE DOS SANTOS BITTENCOURT FREITAS	Técnico de Enfermagem	7	6	2	24	39	Reprovado
160001058	HAWAN LEMES DE MACEDO E SILVA	Técnico de Enfermagem	4	1	6	18	29	Reprovado
160002385	HEBBER RUI OVIEDO RAMIREZ	Técnico de Enfermagem	8	3	2	24	37	Reprovado
160003077	HEIGORINA AMARAL DE OLIVEIRA	Técnico de Enfermagem	8	4	3	22	37	Reprovado
160005961	HEIZA FERNANDES PAIVA	Técnico de Enfermagem	8	1	7	24	40	Reprovado
160008925	HELENA TIOSSI SOUZA	Técnico de Enfermagem	6	4	2	22	34	Reprovado
160007519	HELENO GUERREIRO FERNANDES	Técnico de Enfermagem	7	6	3	26	42	Reprovado
160007781	HELIO CARLOS DE SOUZA	Técnico de Enfermagem	3	3	4	18	28	Reprovado
160006245	HELLEN RANGEL MARTINS	Técnico de Enfermagem	5	5	1	24	35	Reprovado
160004874	HELOISA MENDES ROBALDO	Técnico de Enfermagem	-	-	-	-	-	Ausente
160003965	HELVANE JOARA ARCE LOPES	Técnico de Enfermagem	7	2	5	16	30	Reprovado
160000102	HEMILLY ALVARES DA SILVA	Técnico de Enfermagem	-	-	-	-	-	Ausente
160000385	HENRIKO BORGES CABRAL	Técnico de Enfermagem	6	5	2	24	37	Reprovado
160006829	HENRIQUE ANDRADE PEREIRA	Técnico de Enfermagem	4	5	3	24	36	Reprovado
160004351	HENRIQUE APARECIDO BARBOSA TOFFANNI	Técnico de Enfermagem	8	4	2	20	34	Reprovado
160003199	HENRIQUE ASSUNCAO ORTIZ	Técnico de Enfermagem	6	3	3	28	40	Reprovado
160004725	HERCULES SILVA SOARES	Técnico de Enfermagem	5	4	7	26	42	Reprovado
160005966	HERICA DIAS FERREIRA	Técnico de Enfermagem	3	5	4	22	34	Reprovado
160004417	HERLON HENRIQUE CASTILHO PALACIO	Técnico de Enfermagem	2	1	4	6	13	Reprovado
160003532	HEVELIN SANTOS DE REZENDE	Técnico de Enfermagem	6	4	7	24	41	Reprovado

INSCRIÇÃO	NOME	CARGO	LP	NI	CSP	CE	NOTA OBJETIVA	RESULTADO
160005724	HEVELLEN MONIQUE DE ARAUJO CHAPARRO	Técnico de Enfermagem	6	2	4	24	36	Reprovado
160004464	HEVELLIN CLARIANO DA SILVA	Técnico de Enfermagem	7	6	1	32	46	Reprovado
160001550	HEVILYN PRADO DA SILVA	Técnico de Enfermagem	4	5	2	20	31	Reprovado
160001426	HIARA LEGAL TORRACA	Técnico de Enfermagem	8	7	6	20	41	Reprovado
160000205	HIGOR VENILSO CHALUB OLIVEIRA	Técnico de Enfermagem	8	4	3	28	43	Reprovado
160008390	HILLARY DE OLIVEIRA CAVASSA	Técnico de Enfermagem	6	4	3	26	39	Reprovado
160007958	HILLARY VIANA BRAGA	Técnico de Enfermagem	6	7	4	24	41	Reprovado
160003172	HINARA ROQUE LIMA	Técnico de Enfermagem	9	2	2	24	37	Reprovado
160001713	HUDSON DOUGLAS DA CRUZ SILVA	Técnico de Enfermagem	6	2	2	26	36	Reprovado
160003573	HUDSON QUEIROZ RODRIGUES	Técnico de Enfermagem	5	7	3	20	35	Reprovado
160005243	HUGINA RICARDO CASTILHO	Técnico de Enfermagem	1	2	3	18	24	Reprovado
160005638	HUGO DE SOUZA	Técnico de Enfermagem	6	3	5	30	44	Reprovado
160002728	IAGO DE LIRA AMARO	Técnico de Enfermagem	6	3	3	28	40	Reprovado
160000368	IANA HOFFMANN PRAZERES	Técnico de Enfermagem	4	3	2	20	29	Reprovado
160003346	IARA DANDARA SANTANA DA SILVA	Técnico de Enfermagem	8	3	2	30	43	Reprovado
160005846	IARA OLIVEIRA MACHADO	Técnico de Enfermagem	4	2	2	22	30	Reprovado
160005284	IASCARA FERREIRA DE OLIVEIRA	Técnico de Enfermagem	6	3	5	22	36	Reprovado
160004452	IASHIMIN NUNES MARQUES	Técnico de Enfermagem	3	2	4	10	19	Reprovado
160001380	IASMIN ANDRADE DE SOUZA	Técnico de Enfermagem	5	6	3	28	42	Reprovado
160004307	IDINALDA LEITE DA SILVA	Técnico de Enfermagem	6	5	3	26	40	Reprovado
160002627	IGOR DE MELO TOMAS	Técnico de Enfermagem	6	6	4	18	34	Reprovado
160003053	IGOR ELIZANDRO CRISTALDO DE SOUZA	Técnico de Enfermagem	6	3	2	26	37	Reprovado
160005755	IGOR IZAIAS RIVERA CAVALHEIRO	Técnico de Enfermagem	3	1	3	14	21	Reprovado
160003956	ILDA SILVA DOS SANTOS CARVALHO	Técnico de Enfermagem	5	2	3	20	30	Reprovado
160008493	ILMA GIL VIEIRA DA SILVA	Técnico de Enfermagem	3	1	6	20	30	Reprovado
160004702	ILQUELE BENITEZ GONCALVES NUNES	Técnico de Enfermagem	6	4	3	22	35	Reprovado
160000320	INAIARA FERNANDES	Técnico de Enfermagem	5	4	5	30	44	Reprovado
160008838	INALDA APARECIDA RORIZ NUNES	Técnico de Enfermagem	7	5	5	20	37	Reprovado
160005559	INDIANARA DA SILVA SANTOS	Técnico de Enfermagem	3	4	4	14	25	Reprovado
160003869	INER PEREIRA WESNER	Técnico de Enfermagem	6	5	2	26	39	Reprovado
160004454	INES MORAIS DE ALMEIDA	Técnico de Enfermagem	6	4	3	26	39	Reprovado
160008095	INGRID ARRUDA MARTINS	Técnico de Enfermagem	7	4	7	18	36	Reprovado
160001088	INGRID DUARTE BRITO	Técnico de Enfermagem	4	3	4	16	27	Reprovado
160006639	INGRID JAINE RAMALHO FERREIRA	Técnico de Enfermagem	9	6	4	22	41	Reprovado
160001651	INGRID JESUS LEITE DO CARMO	Técnico de Enfermagem	6	4	6	22	38	Reprovado

INSCRIÇÃO	NOME	CARGO	LP	NI	CSP	CE	NOTA OBJETIVA	RESULTADO
160005540	INGRID LETICIA GALEANO VIEIRA	Técnico de Enfermagem	6	4	5	32	47	Reprovado
160005316	INGRID ROJAS SILVA	Técnico de Enfermagem	5	5	3	26	39	Reprovado
160006946	INGRID SANDRE PEREIRA	Técnico de Enfermagem	5	4	3	26	38	Reprovado
160001835	INGRID ZANDOMENIGHI DIAS	Técnico de Enfermagem	6	5	4	22	37	Reprovado
160002149	INGRYD STADLER DE CAMARGO	Técnico de Enfermagem	6	5	2	26	39	Reprovado
160007477	INOCIMA PEREIRA DE OLIVEIRA	Técnico de Enfermagem	-	-	-	-	-	Ausente
160008360	IOLANDA APARECIDA ALVES	Técnico de Enfermagem	5	4	4	26	39	Reprovado
160005666	IOLANDA BISPO BASTOS	Técnico de Enfermagem	6	5	1	20	32	Reprovado
160005825	IOLANDA REGINA ALVES DE SOUZA	Técnico de Enfermagem	3	4	3	22	32	Reprovado
160002111	IOLANDA SANTIAGO DO NASCIMENTO	Técnico de Enfermagem	-	-	-	-	-	Ausente
160006916	IONE APARECIDA PINHEIRO VIEIRA	Técnico de Enfermagem	6	6	3	28	43	Reprovado
160002993	IONE CASSIANO DA SILVA	Técnico de Enfermagem	5	1	3	24	33	Reprovado
160006376	IRACELIA RIBEIRO DOS SANTOS	Técnico de Enfermagem	4	3	6	36	49	Reprovado
160008385	IRACEMA DE FATIMA PORTO OLIVEIRA	Técnico de Enfermagem	-	-	-	-	-	Ausente
160005583	IRANILDA SILVA DOS SANTOS	Técnico de Enfermagem	5	2	4	18	29	Reprovado
160008865	IRENE CRISTINA SOUZA DE ARRUDA	Técnico de Enfermagem	4	2	5	18	29	Reprovado
160001247	IRENE FERREIRA DA SILVA	Técnico de Enfermagem	4	3	6	22	35	Reprovado
160003047	IRENE PEREIRA FRANCA	Técnico de Enfermagem	-	-	-	-	-	Ausente
160008438	IRIS MURIEL SONE GOMES	Técnico de Enfermagem	7	3	3	24	37	Reprovado
160005089	ISABEL CHAVES BERNARDINHO DE SOUSA	Técnico de Enfermagem	5	2	3	12	22	Reprovado
160003740	ISABELE RAMIRES DUARTE	Técnico de Enfermagem	-	-	-	-	-	Ausente
160004803	ISIS DA SILVEIRA PIRES	Técnico de Enfermagem	-	-	-	-	-	Ausente
160002630	ISLA BRUNA ABRAHAO SOUZA	Técnico de Enfermagem	7	5	3	24	39	Reprovado
160008292	ISRAEL AUGUSTO DE ARRUDA CORREA	Técnico de Enfermagem	5	5	3	18	31	Reprovado
160001697	ISTER LEMES DE OLIVEIRA	Técnico de Enfermagem	5	5	3	10	23	Reprovado
160006613	ITAMAR VILALBA	Técnico de Enfermagem	4	4	2	22	32	Reprovado
160003612	ITAMARA DE ABREU SOUSA CARDOSO	Técnico de Enfermagem	6	2	6	16	30	Reprovado
160006773	IVA CORREA CABREIRA	Técnico de Enfermagem	9	4	3	22	38	Reprovado
160006585	IVAN FELIPE SILVA FERNANDES	Técnico de Enfermagem	-	-	-	-	-	Ausente
160006117	IVAN NUNES	Técnico de Enfermagem	5	6	1	22	34	Reprovado
160000010	IVANA CRISTINA DOS SANTOS	Técnico de Enfermagem	3	3	3	22	31	Reprovado
160008364	IVANEIA KELLY SANTINI	Técnico de Enfermagem	2	4	1	8	15	Reprovado
160006446	IVANI XAVIER DE OLIVEIRA SCHONARTH	Técnico de Enfermagem	6	2	5	20	33	Reprovado
160002194	IVANIA FRANCELINA MARTINS	Técnico de Enfermagem	3	4	3	20	30	Reprovado
160006768	IVANILDE PINHEIRO	Técnico de Enfermagem	4	4	5	26	39	Reprovado

INSCRIÇÃO	NOME	CARGO	LP	NI	CSP	CE	NOTA OBJETIVA	RESULTADO
160007723	IVANILDO DE SOUZA FERREIRA	Técnico de Enfermagem	6	4	4	36	50	Reprovado
160004534	IVANILDO LINO DA SILVA	Técnico de Enfermagem	2	5	3	22	32	Reprovado
160004241	IVIANY ESPINDOLA DA CUNHA SANTOS	Técnico de Enfermagem	-	-	-	-	-	Ausente
160003621	IVONE DA SILVA BENITEZ	Técnico de Enfermagem	4	3	4	18	29	Reprovado
160001537	IVONE GONGORA ORTEGA	Técnico de Enfermagem	5	4	3	18	30	Reprovado
160005908	IVONE JEANE AMORIM	Técnico de Enfermagem	6	4	6	28	44	Reprovado
160007452	IVONEI CABREIRA LARSON	Técnico de Enfermagem	6	4	5	16	31	Reprovado
160004078	IZABEL DOS SANTOS CABRAL	Técnico de Enfermagem	4	3	2	18	27	Reprovado
160008279	IZABEL RIBEIRO RODRIGUES	Técnico de Enfermagem	6	0	1	26	33	Reprovado
160003371	IZABEL SOARES DE SOUZA	Técnico de Enfermagem	-	-	-	-	-	Ausente
160002386	IZABELA DOS SANTOS ALVES	Técnico de Enfermagem	6	4	2	24	36	Reprovado
160005297	IZABELA DUARTE DE OLIVEIRA	Técnico de Enfermagem	6	5	4	22	37	Reprovado
160005214	IZABELA VITORIA NUNES DA SILVA	Técnico de Enfermagem	3	2	3	26	34	Reprovado
160001657	IZABELLA BEATRIZ DA SILVA SANTOS	Técnico de Enfermagem	6	2	2	16	26	Reprovado
160001244	IZABELLA DE OLIVEIRA CARVALHO	Técnico de Enfermagem	7	6	5	24	42	Reprovado
160003920	IZABELLA DE PAULO GONCALVES	Técnico de Enfermagem	5	5	4	22	36	Reprovado
160007007	IZABELLY DE FRANCA BEZERRA	Técnico de Enfermagem	3	7	3	20	33	Reprovado
160007972	IZAMARA PEREIRA FERRO DE LIMA	Técnico de Enfermagem	-	-	-	-	-	Ausente
160005044	IZAURA BRITO	Técnico de Enfermagem	6	2	3	24	35	Reprovado
160001940	JACKALINE DA SILVA ROSA	Técnico de Enfermagem	5	2	4	22	33	Reprovado
160002434	JACKELINE GUILHERME DA SILVA	Técnico de Enfermagem	8	5	5	24	42	Reprovado
160002220	JACKELINE WELLEN GOLPIAN ALONSO	Técnico de Enfermagem	6	5	4	24	39	Reprovado
160005167	JACKSON EDUARDO BARRETOS GAUNA	Técnico de Enfermagem	4	1	5	30	40	Reprovado
160006350	JACQUELINE EFIGENIA BARBOSA DE SOUSA	Técnico de Enfermagem	-	-	-	-	-	Ausente
160001274	JACQUELINE SUSANN DA COSTA SOUZA	Técnico de Enfermagem	-	-	-	-	-	Ausente
160006214	JADDY MENEZES	Técnico de Enfermagem	3	3	5	24	35	Reprovado
160004745	JADE DIAS PRATES	Técnico de Enfermagem	8	4	2	26	40	Reprovado
160005362	JANELMA MARIA PORFIRIO	Técnico de Enfermagem	6	3	4	22	35	Reprovado
160008255	JAIME SANTOS DA SILVA	Técnico de Enfermagem	6	5	5	28	44	Reprovado
160003558	JAINÉ FLORES LESCANO	Técnico de Enfermagem	4	5	5	18	32	Reprovado
160007248	JAIRO SILVA DE MELO	Técnico de Enfermagem	-	-	-	-	-	Ausente
160007669	JAIRO SILVA DE SOUSA	Técnico de Enfermagem	6	7	2	16	31	Reprovado
160007798	JAKELINE APARECIDA FERNANDE	Técnico de Enfermagem	6	4	3	24	37	Reprovado
160003635	JAMAICA DA SILVA VILELA	Técnico de Enfermagem	6	5	2	20	33	Reprovado
160000377	JAMIL MARCELO LOPES MEDEIROS	Técnico de Enfermagem	6	3	4	30	43	Reprovado

INSCRIÇÃO	NOME	CARGO	LP	NI	CSP	CE	NOTA OBJETIVA	RESULTADO
160004488	JAMILE RODRIGUES DE LIMA	Técnico de Enfermagem	4	3	6	22	35	Reprovado
160007275	JAMILLY ARAUJO DIAS	Técnico de Enfermagem	6	3	4	32	45	Reprovado
160008731	JANAINA ACOSTA DA SILVA	Técnico de Enfermagem	8	2	2	34	46	Reprovado
160001358	JANAINA ARAUJO DE OLIVEIRA	Técnico de Enfermagem	6	6	2	30	44	Reprovado
160005819	JANAINA CORREIA DA SILVA	Técnico de Enfermagem	6	2	3	16	27	Reprovado
160001993	JANAINA DA CUNHA NEVES DE SOUZA	Técnico de Enfermagem	5	1	4	32	42	Reprovado
160002868	JANAINA DA SILVA SANTANA	Técnico de Enfermagem	7	7	1	16	31	Reprovado
160005216	JANAINA DA SILVA SANTOS	Técnico de Enfermagem	-	-	-	-	-	Ausente
160002474	JANAINA DE SOUZA ANDRADE	Técnico de Enfermagem	3	6	6	20	35	Reprovado
160003585	JANAINA DE SOUZA OLIVEIRA	Técnico de Enfermagem	5	2	4	20	31	Reprovado
160004682	JANAINA DOS SANTOS LIMA	Técnico de Enfermagem	-	-	-	-	-	Ausente
160006986	JANAINA FERREIRA DOS SANTOS	Técnico de Enfermagem	5	4	1	18	28	Reprovado
160005503	JANAINA GONCALVES CORREA	Técnico de Enfermagem	5	3	5	22	35	Reprovado
160002338	JANAINA JAHN DE LIMA	Técnico de Enfermagem	-	-	-	-	-	Ausente
160005741	JANAINA MORGADO CORREA	Técnico de Enfermagem	4	5	2	22	33	Reprovado
160000179	JANAINA OSSUNA	Técnico de Enfermagem	4	2	5	22	33	Reprovado
160005456	JANAINA PINTO ALVES	Técnico de Enfermagem	5	4	7	16	32	Reprovado
160006752	JANAINA RIBEIRO DO NASCIMENTO	Técnico de Enfermagem	5	4	4	30	43	Reprovado
160003214	JANAINA ROMERO DA COSTA	Técnico de Enfermagem	-	-	-	-	-	Ausente
160006351	JANAINA SOARES DA SILVA	Técnico de Enfermagem	6	4	4	22	36	Reprovado
160003768	JANE APARECIDA BASSO VALANDRO	Técnico de Enfermagem	6	5	4	34	49	Reprovado
160003404	JANE PANTALEAO FREITAS MAIA SANTANA	Técnico de Enfermagem	6	4	4	34	48	Reprovado
160003847	JANETE GONÇALVES DE SOUZA	Técnico de Enfermagem	6	6	3	24	39	Reprovado
160007402	JANETE STRON GONZALEZ	Técnico de Enfermagem	5	4	3	24	36	Reprovado
160002654	JANETH AGUILHEIRA XIMENES	Técnico de Enfermagem	5	5	5	20	35	Reprovado
160008328	JANICE MONTEIRO RODRIGUES DUARTE	Técnico de Enfermagem	2	3	5	6	16	Reprovado
160006342	JANIO FERREIRA DE MENDONCA	Técnico de Enfermagem	3	1	2	14	20	Reprovado
160003181	JAQUELINE APARECIDA DOS SANTOS	Técnico de Enfermagem	6	3	2	30	41	Reprovado
160000935	JAQUELINE BARBOSA DUARTE RICALDE	Técnico de Enfermagem	5	5	6	24	40	Reprovado
160005925	JAQUELINE BERSOCANA DE BRITO	Técnico de Enfermagem	7	4	4	18	33	Reprovado
160006568	JAQUELINE DA SILVA CALAIS TELES	Técnico de Enfermagem	4	5	6	22	37	Reprovado
160001599	JAQUELINE DA SILVA MORAES BARBOSA	Técnico de Enfermagem	4	5	3	22	34	Reprovado
160008475	JAQUELINE DE CASSIA IBRAHIM	Técnico de Enfermagem	7	3	2	24	36	Reprovado
160002073	JAQUELINE DE MENESES SILVA	Técnico de Enfermagem	6	4	2	24	36	Reprovado
160007403	JAQUELINE ESPATTI PEDROSA	Técnico de Enfermagem	6	6	4	22	38	Reprovado

INSCRIÇÃO	NOME	CARGO	LP	NI	CSP	CE	NOTA OBJETIVA	RESULTADO
160000782	JAQUELINE FLORES NAVA	Técnico de Enfermagem	6	5	2	36	49	Reprovado
160002210	JAQUELINE GIL BARBOSA	Técnico de Enfermagem	4	2	0	24	30	Reprovado
160001177	JAQUELINE MARTINS DE SOUZA	Técnico de Enfermagem	4	5	2	22	33	Reprovado
160003648	JAQUELINE MASSABI COSTA	Técnico de Enfermagem	6	5	4	20	35	Reprovado
160007890	JAQUELINE MOREIRA DOS SANTOS TULUX	Técnico de Enfermagem	4	4	4	22	34	Reprovado
160002349	JAQUELINE RODRIGUES DE CARVALHO	Técnico de Enfermagem	-	-	-	-	-	Ausente
160008333	JAQUELINE RODRIGUES DOS SANTOS	Técnico de Enfermagem	2	6	1	22	31	Reprovado
160000127	JAQUELINE SANTOS HELEUTERIO	Técnico de Enfermagem	6	4	4	30	44	Reprovado
160002150	JAQUELYNE RAMOS DE OLIVEIRA	Técnico de Enfermagem	3	3	5	20	31	Reprovado
160004812	JAYNE FIGUEIREDO DE SOUZA	Técnico de Enfermagem	-	-	-	-	-	Ausente
160007138	JAYZE MARINHEIRO DE MOURA	Técnico de Enfermagem	7	5	4	34	50	Reprovado
160000643	JEAN CARLOS LIMA DE ARRUDA	Técnico de Enfermagem	4	6	2	18	30	Reprovado
160004587	JEAN CARLOS OCAMPO DA ROSA	Técnico de Enfermagem	6	7	2	18	33	Reprovado
160000204	JEAN PAULO FERREIRA DA SILVA	Técnico de Enfermagem	6	6	5	18	35	Reprovado
160006717	JEANNA HEMILYM MARTINS SANTOS	Técnico de Enfermagem	5	6	0	18	29	Reprovado
160000339	JECELLEN CORDEIRO CUNHA	Técnico de Enfermagem	1	3	4	8	16	Reprovado
160007470	JEFERSON DA COSTA CARVALHO	Técnico de Enfermagem	4	6	2	20	32	Reprovado
160008751	JEFFERSON BOGARIN MACHADO	Técnico de Enfermagem	1	3	4	8	16	Reprovado
160007755	JEFFERSON DOS SANTOS LINS	Técnico de Enfermagem	6	7	2	26	41	Reprovado
160008006	JEFFERSON LENON DA SILVA SANTOS	Técnico de Enfermagem	6	5	2	24	37	Reprovado
160003933	JEFFERSON LIMA DE ARRUDA	Técnico de Enfermagem	3	1	4	12	20	Reprovado
160006709	JEFFERSON LUIZ DA SILVA FRETE	Técnico de Enfermagem	-	-	-	-	-	Ausente
160005976	JEISSIANE CAMPANHANS DA SILVA	Técnico de Enfermagem	3	2	3	10	18	Reprovado
160004643	JENESSI NARA MATRICARDI DE SOUZA	Técnico de Enfermagem	5	4	4	28	41	Reprovado
160005034	JENIFER DE MOURA GODOY	Técnico de Enfermagem	5	5	2	20	32	Reprovado
160008839	JENIFER DIAS FERREIRA KOGA TABOSA	Técnico de Enfermagem	8	5	2	28	43	Reprovado
160004215	JENNIFER KAMILY SILVA CARNEIRO	Técnico de Enfermagem	-	-	-	-	-	Ausente
160008881	JENNIFER OLIVEIRA DE ARRUDA	Técnico de Enfermagem	9	4	4	16	33	Reprovado
160005126	JENNYFER ORTIZ DOMINGOS	Técnico de Enfermagem	5	4	2	26	37	Reprovado
160007878	JESSICA ALMEIDA MENEZES	Técnico de Enfermagem	6	5	2	22	35	Reprovado
160002565	JESSICA APARECIDA DA SILVA DE OLIVEIRA	Técnico de Enfermagem	5	4	2	24	35	Reprovado
160007324	JESSICA BASTOS MACHADO	Técnico de Enfermagem	6	6	3	16	31	Reprovado
160000382	JESSICA CAVALCANTE BRASIL	Técnico de Enfermagem	7	3	3	30	43	Reprovado
160001110	JESSICA CORREA BARRIOS	Técnico de Enfermagem	-	-	-	-	-	Ausente
160003887	JESSICA CRISTINA GONCALVES SOUZA	Técnico de Enfermagem	-	-	-	-	-	Ausente

INSCRIÇÃO	NOME	CARGO	LP	NI	CSP	CE	NOTA OBJETIVA	RESULTADO
160006227	JESSICA DA SILVA	Técnico de Enfermagem	5	3	5	18	31	Reprovado
160000408	JESSICA DA SILVA ALVES CAMPOS	Técnico de Enfermagem	5	4	2	30	41	Reprovado
160007718	JESSICA DA SILVA OLIVEIRA	Técnico de Enfermagem	5	5	5	36	51	Aprovado
160001740	JESSICA DE ARRUDA PEREIRA	Técnico de Enfermagem	7	4	3	30	44	Reprovado
160001206	JESSICA DIEINI ALVES LEITE	Técnico de Enfermagem	7	3	5	20	35	Reprovado
160006852	JESSICA FERNANDA DA SILVA DE SOUZA	Técnico de Enfermagem	4	4	4	28	40	Reprovado
160008742	JESSICA FERNANDES DE LIMA	Técnico de Enfermagem	4	6	3	20	33	Reprovado
160007512	JESSICA FERREIRA DE MELLO	Técnico de Enfermagem	5	6	2	22	35	Reprovado
160008609	JESSICA FREIRE FRANCO	Técnico de Enfermagem	3	3	6	20	32	Reprovado
160000772	JESSICA GALINDO SANTANA	Técnico de Enfermagem	6	7	4	30	47	Reprovado
160004718	JESSICA GOMES RAMOS TRINDADE	Técnico de Enfermagem	5	4	6	24	39	Reprovado
160002109	JESSICA HOFFMANN	Técnico de Enfermagem	6	4	2	34	46	Reprovado
160004690	JESSICA JOBIM DA SILVA	Técnico de Enfermagem	4	4	2	26	36	Reprovado
160006433	JESSICA KAREN SANTOS TEIXEIRA	Técnico de Enfermagem	8	6	5	24	43	Reprovado
160003561	JESSICA KARLLEN CIPRIANO DA LEAO	Técnico de Enfermagem	3	4	4	22	33	Reprovado
160006081	JESSICA NOGUEIRA FURTADO	Técnico de Enfermagem	4	3	2	22	31	Reprovado
160006782	JESSICA RODRIGUES DA SILVA	Técnico de Enfermagem	5	1	4	20	30	Reprovado
160001582	JESSICA RODRIGUES DA SILVA NASCIMENTO DE CASTRO	Técnico de Enfermagem	7	5	4	22	38	Reprovado
160007400	JESSICA SOARES SILVA	Técnico de Enfermagem	6	5	5	18	34	Reprovado
160000104	JESSICA TAVEIRA BASTOS MOREIRA	Técnico de Enfermagem	7	4	7	40	58	Aprovado
160001735	JESSICA TRINDADE DOS SANTOS	Técnico de Enfermagem	-	-	-	-	-	Ausente
160002813	JESSIKA DE SOUZA ALMEIDA	Técnico de Enfermagem	-	-	-	-	-	Ausente
160008806	JESSYCA VICUNA KRUKI ARGUELHO	Técnico de Enfermagem	6	4	5	18	33	Reprovado
160000489	JHEICE DE CAMPOS DOMINGOS MIRANDA	Técnico de Enfermagem	3	3	6	8	20	Reprovado
160001135	JHENYFFER KAROLINE PEDRO DA SILVA	Técnico de Enfermagem	-	-	-	-	-	Ausente
160004002	JHESSICA WERNER	Técnico de Enfermagem	-	-	-	-	-	Ausente
160002652	JHONATAN MORANDI DOS SANTOS	Técnico de Enfermagem	7	2	2	18	29	Reprovado
160008930	JHONATAN SOUZA SANTOS MARTINS	Técnico de Enfermagem	6	5	4	20	35	Reprovado
160007227	JHONI RIBEIRO COXEV	Técnico de Enfermagem	5	4	3	26	38	Reprovado
160000196	JOANA CRISTIANE LEANDRO MARINHO	Técnico de Enfermagem	7	2	4	26	39	Reprovado
160003676	JOANA CRISTINA MOLINA BRAGA	Técnico de Enfermagem	5	2	2	16	25	Reprovado
160002019	JOANA D ARC DE ARAUJO LIMA	Técnico de Enfermagem	6	3	6	34	49	Reprovado
160006571	JOANA DARC PEREIRA LEAL	Técnico de Enfermagem	5	5	4	10	24	Reprovado
160001679	JOANA MARA GOMES ANASTACIO	Técnico de Enfermagem	6	3	2	24	35	Reprovado
160006849	JOANA SEVERINO DA COSTA	Técnico de Enfermagem	5	6	4	20	35	Reprovado

INSCRIÇÃO	NOME	CARGO	LP	NI	CSP	CE	NOTA OBJETIVA	RESULTADO
160006956	JOANA SOARES DA COSTA	Técnico de Enfermagem	6	1	4	24	35	Reprovado
160005129	JOANNE LIMA RODRIGUES CORREA	Técnico de Enfermagem	6	2	5	20	33	Reprovado
160004491	JOAO AUGUSTO CARDOSO DE SOUSA FILHO	Técnico de Enfermagem	6	6	3	20	35	Reprovado
160005985	JOAO HENRIQUE ACOSTA OSSUNA	Técnico de Enfermagem	7	4	3	20	34	Reprovado
160002174	JOAO HENRIQUE DE SOUZA	Técnico de Enfermagem	5	5	3	20	33	Reprovado
160008517	JOAO ISIDRO VASQUEZ MACHADO	Técnico de Enfermagem	7	5	4	34	50	Reprovado
160004955	JOAO MIGUEL PEDROZA RIBEIRO RAMALHO	Técnico de Enfermagem	7	5	4	26	42	Reprovado
160004813	JOAO PAULO ARGUELHO PRATES	Técnico de Enfermagem	6	4	6	30	46	Reprovado
160002629	JOAO PAULO DE FREITAS	Técnico de Enfermagem	5	5	5	24	39	Reprovado
160001218	JOAO VICTOR DELGADO DA SILVA	Técnico de Enfermagem	-	-	-	-	-	Ausente
160001750	JOAO VICTOR DOS SANTOS LEMES	Técnico de Enfermagem	6	6	6	20	38	Reprovado
160002151	JOAQUIM JOSE DA SILVA	Técnico de Enfermagem	7	2	2	18	29	Reprovado
160001890	JOAQUIM NETO DA SILVA BLAN	Técnico de Enfermagem	-	-	-	-	-	Ausente
160001730	JOCEIR CARVALHO MOREIRA	Técnico de Enfermagem	6	5	4	22	37	Reprovado
160006262	JOCELI GONCALVES DE LIMA	Técnico de Enfermagem	7	5	3	32	47	Reprovado
160003138	JOCIANE MENDES	Técnico de Enfermagem	5	4	3	14	26	Reprovado
160005555	JOCILEIDE CABRERA SANTANA	Técnico de Enfermagem	-	-	-	-	-	Ausente
160001743	JOCILENE ALVES SOUSA	Técnico de Enfermagem	4	3	4	26	37	Reprovado
160005224	JOCILENE CRISTINA DOS SANTOS SILVA	Técnico de Enfermagem	9	6	1	32	48	Reprovado
160008968	JOCILENE LOPES DA SILVA	Técnico de Enfermagem	7	7	3	26	43	Reprovado
160007187	JOCINALVA RAMOS DE OLIVEIRA	Técnico de Enfermagem	5	1	1	20	27	Reprovado
160003386	JODELMA NASCIMENTO DA SILVA	Técnico de Enfermagem	4	3	2	30	39	Reprovado
160003433	JOELMA APARECIDA LIMA STECH	Técnico de Enfermagem	6	6	5	20	37	Reprovado
160000517	JOELMA DA SILVA DE SOUZA	Técnico de Enfermagem	-	-	-	-	-	Ausente
160003004	JOELMA DA SILVA MENAS	Técnico de Enfermagem	6	3	3	20	32	Reprovado
160005860	JOELMA DE CARVALHO DA CONCEICAO	Técnico de Enfermagem	-	-	-	-	-	Ausente
160005005	JOELMA FRANCA SOARES	Técnico de Enfermagem	5	4	4	22	35	Reprovado
160000460	JOELMA GOMES JORDAO	Técnico de Enfermagem	-	-	-	-	-	Ausente
160000741	JOELMA PAULINO RODRIGUES FELIX BUENO	Técnico de Enfermagem	3	4	3	22	32	Reprovado
160006118	JOELMA SANTANA SILVA	Técnico de Enfermagem	6	5	0	20	31	Reprovado
160001689	JOHN LENNON ALVES DA SILVA	Técnico de Enfermagem	6	5	4	22	37	Reprovado
160003334	JOICE DOS SANTOS CARDOZO	Técnico de Enfermagem	7	4	3	24	38	Reprovado
160001670	JOICE FERNANDA DOS SANTOS	Técnico de Enfermagem	7	2	4	18	31	Reprovado
160008407	JOICE MENINO DA SILVA NETO	Técnico de Enfermagem	6	3	2	26	37	Reprovado
160008576	JOICE ROCHA DA CRUZ SILVA	Técnico de Enfermagem	6	6	4	18	34	Reprovado

INSCRIÇÃO	NOME	CARGO	LP	NI	CSP	CE	NOTA OBJETIVA	RESULTADO
160007031	JOICE SOARES DE SOUZA	Técnico de Enfermagem	3	3	1	28	35	Reprovado
160001731	JOICELENE ARAUJO MAIA	Técnico de Enfermagem	4	3	4	10	21	Reprovado
160003575	JOILMA MATEUS BASILIO	Técnico de Enfermagem	4	4	4	20	32	Reprovado
160002144	JOISSE ARAUJO CHAVES	Técnico de Enfermagem	6	4	1	22	33	Reprovado
160000028	JONAS DA ROSA GAMARRA	Técnico de Enfermagem	7	4	4	20	35	Reprovado
160007070	JONAS GONCALVES DE OLIVEIRA	Técnico de Enfermagem	4	3	7	20	34	Reprovado
160004888	JONI CANTEIRO	Técnico de Enfermagem	7	5	6	30	48	Reprovado
160003735	JONILCE DE SOUZA ALVES	Técnico de Enfermagem	-	-	-	-	-	Ausente
160002264	JONILDA MARIA RODRIGUES	Técnico de Enfermagem	6	3	5	34	48	Reprovado
160002319	JORDANA CUELLA MENDONCA CACHO	Técnico de Enfermagem	5	4	4	28	41	Reprovado
160005581	JORGINA DUARTE	Técnico de Enfermagem	3	1	2	20	26	Reprovado
160004422	JOSANY IARA DA SILVA DANTAS	Técnico de Enfermagem	6	4	4	26	40	Reprovado
160003247	JOSAYNE CRISTINA DOS SANTOS SILVA	Técnico de Enfermagem	8	3	5	28	44	Reprovado
160007340	JOSE ALESSANDRO DE CARVALHO	Técnico de Enfermagem	4	4	3	24	35	Reprovado
160000755	JOSE ANTONIO CHAVES DE CARVALHO JUNIOR	Técnico de Enfermagem	5	4	4	20	33	Reprovado
160008479	JOSE ANTONIO DA SILVA BORGES	Técnico de Enfermagem	6	4	4	26	40	Reprovado
160008871	JOSE DA CUNHA FERREIRA	Técnico de Enfermagem	-	-	-	-	-	Ausente
160000318	JOSE ITAMAR DE SOUZA	Técnico de Enfermagem	8	7	4	26	45	Reprovado
160003766	JOSE LINO DE SOUZA PEREIRA	Técnico de Enfermagem	1	3	6	8	18	Reprovado
160004146	JOSE RICARDO SOARES	Técnico de Enfermagem	6	5	2	30	43	Reprovado
160008387	JOSE RONALDO MARTINS GOMES	Técnico de Enfermagem	6	5	3	34	48	Reprovado
160006140	JOSE RUBENS DE OLIVEIRA GARCIA	Técnico de Enfermagem	3	3	1	22	29	Reprovado
160001962	JOSE WILSON LEITE GALVAO	Técnico de Enfermagem	-	-	-	-	-	Ausente
160005201	JOSEANE DA SILVA COELHO	Técnico de Enfermagem	7	3	1	20	31	Reprovado
160005213	JOSEFA RITA BARBOSA DE ANDRADE	Técnico de Enfermagem	6	3	7	26	42	Reprovado
160005513	JOSEFINA HERCULANO	Técnico de Enfermagem	4	0	1	20	25	Reprovado
160000767	JOSELAINE FAUSTINO DA SILVA OCAMPOS	Técnico de Enfermagem	5	4	5	34	48	Reprovado
160003205	JOSELAINE NEVES VARANIS BEZERRA	Técnico de Enfermagem	3	4	2	18	27	Reprovado
160002836	JOSELENE DE ARRUDA DA SILVA	Técnico de Enfermagem	3	2	2	10	17	Reprovado
160002276	JOSELI ESCOBAR VASQUEZ	Técnico de Enfermagem	3	2	1	20	26	Reprovado
160006624	JOSENILTON FERREIRA DE SANTANA	Técnico de Enfermagem	9	5	2	28	44	Reprovado
160002006	JOSIANE APARECIDA TOMICHA ESPINOSA SOUZA	Técnico de Enfermagem	5	4	4	28	41	Reprovado
160004216	JOSIANE CONCEICAO DE OLIVEIRA	Técnico de Enfermagem	-	-	-	-	-	Ausente
160003303	JOSIANE COUTINHO DOS SANTOS	Técnico de Enfermagem	3	3	2	16	24	Reprovado
160001698	JOSIANE DA SILVA MACEDO	Técnico de Enfermagem	6	5	4	20	35	Reprovado

INSCRIÇÃO	NOME	CARGO	LP	NI	CSP	CE	NOTA OBJETIVA	RESULTADO
160006417	JOSIANE DE SOUZA LOPES	Técnico de Enfermagem	4	1	1	16	22	Reprovado
160006693	JOSIANE FATIMA FANINI	Técnico de Enfermagem	7	6	3	24	40	Reprovado
160004219	JOSIANE GONCALVES DOS SANTOS	Técnico de Enfermagem	6	2	1	22	31	Reprovado
160007670	JOSIANE MORAES BARBOSA	Técnico de Enfermagem	-	-	-	-	-	Ausente
160003494	JOSIANE RODRIGUES MEDEIROS	Técnico de Enfermagem	-	-	-	-	-	Ausente
160003576	JOSIANE VIEIRA DA SILVA	Técnico de Enfermagem	6	6	4	24	40	Reprovado
160000998	JOSIELY MAIA DE OLIVEIRA	Técnico de Enfermagem	6	7	4	22	39	Reprovado
160006424	JOSILENE CRISTIANE GUIMARAES FONSECA	Técnico de Enfermagem	5	4	2	20	31	Reprovado
160001082	JOSILENE SALES PIMENTA DE SALES	Técnico de Enfermagem	7	2	3	26	38	Reprovado
160002034	JOSIVANE FELICIANO MACHADO	Técnico de Enfermagem	3	1	4	8	16	Reprovado
160003946	JOSUE ALVES DE SOUZA	Técnico de Enfermagem	-	-	-	-	-	Ausente
160000157	JOSY ROCHA DA SILVA	Técnico de Enfermagem	7	4	5	24	40	Reprovado
160008259	JOVELINA DENEPOTE	Técnico de Enfermagem	6	2	3	26	37	Reprovado
160007607	JOVELINA SANTANA MEIRELES SOBRINHA	Técnico de Enfermagem	3	2	3	18	26	Reprovado
160003293	JOYCE BARBOSA DA SILVA	Técnico de Enfermagem	-	-	-	-	-	Ausente
160008311	JOYCE PERES VANDERLEIS	Técnico de Enfermagem	8	6	2	24	40	Reprovado
160000272	JOYCE SABRINA FRANCO LIMA	Técnico de Enfermagem	6	5	5	34	50	Reprovado
160001356	JOYCE SANTOS DA SILVA	Técnico de Enfermagem	6	3	3	24	36	Reprovado
160002900	JOYCE SILVA BRANDAO	Técnico de Enfermagem	7	1	6	22	36	Reprovado
160003275	JUCELINO XAVIER NASCIMENTO	Técnico de Enfermagem	4	5	3	22	34	Reprovado
160002037	JUCIANE BATISTA DA SILVA	Técnico de Enfermagem	4	3	4	12	23	Reprovado
160002600	JUCIANE LEONEL DE OLIVEIRA SELLES	Técnico de Enfermagem	3	1	6	10	20	Reprovado
160004076	JUCIARA CRISTINA RIVEIRO DA SILVA	Técnico de Enfermagem	5	2	3	18	28	Reprovado
160008007	JUCILAINE RAMIRES SILVA	Técnico de Enfermagem	6	5	4	24	39	Reprovado
160001323	JUCILEA AUXILIADORA DA COSTA DE JESUS	Técnico de Enfermagem	7	5	2	26	40	Reprovado
160006073	JUCILEI FERREIRA	Técnico de Enfermagem	6	4	2	24	36	Reprovado
160001011	JUCILENE APARECIDA LINA DE OLIVEIRA	Técnico de Enfermagem	7	2	3	18	30	Reprovado
160006936	JUCILENE NOGUEIRA GRANJERO CLEMENTE	Técnico de Enfermagem	5	4	1	22	32	Reprovado
160007344	JUCIMARA FERREIRA MANCOELHO	Técnico de Enfermagem	5	2	5	28	40	Reprovado
160007855	JUCIMARA SAUCEDO MAGALHAES	Técnico de Enfermagem	6	3	2	26	37	Reprovado
160007027	JULIA ALVES CORREIA	Técnico de Enfermagem	1	1	3	14	19	Reprovado
160006100	JULIA BENITES ANASTACIO	Técnico de Enfermagem	6	5	1	24	36	Reprovado
160000169	JULIA ESTER FERREIRA CAMINHA	Técnico de Enfermagem	-	-	-	-	-	Ausente
160003496	JULIA LIMA BAHIA	Técnico de Enfermagem	7	5	6	26	44	Reprovado
160000952	JULIA PAULINO FELIX DO NASCIMENTO	Técnico de Enfermagem	2	3	3	20	28	Reprovado

INSCRIÇÃO	NOME	CARGO	LP	NI	CSP	CE	NOTA OBJETIVA	RESULTADO
160003326	JULIANA ALVES DA SILVA	Técnico de Enfermagem	6	3	2	20	31	Reprovado
160000365	JULIANA APARECIDA FONSECA	Técnico de Enfermagem	4	4	3	22	33	Reprovado
160001419	JULIANA BRAGA DE SOUZA PIRES	Técnico de Enfermagem	6	0	2	30	38	Reprovado
160000402	JULIANA CRISTINA DA CUNHA	Técnico de Enfermagem	5	6	4	16	31	Reprovado
160006586	JULIANA DA SILVA DOS REIS	Técnico de Enfermagem	8	5	5	22	40	Reprovado
160000666	JULIANA DA SILVA MATIAS	Técnico de Enfermagem	7	3	6	30	46	Reprovado
160003363	JULIANA DE ARAUJO ESTEVAM	Técnico de Enfermagem	5	5	5	30	45	Reprovado
160003079	JULIANA DE OLIVEIRA MORAIS	Técnico de Enfermagem	6	6	6	34	52	Aprovado
160006457	JULIANA DE OLIVEIRA PEREIRA TORRICO	Técnico de Enfermagem	5	4	4	26	39	Reprovado
160008614	JULIANA DIAS MIRANDA MARTINS	Técnico de Enfermagem	3	4	3	22	32	Reprovado
160002974	JULIANA FERREIRA BARRETO	Técnico de Enfermagem	9	4	6	22	41	Reprovado
160008209	JULIANA FERREIRA SAVALA DE SOUZA	Técnico de Enfermagem	6	5	5	16	32	Reprovado
160002080	JULIANA FERREIRA VIEIRA	Técnico de Enfermagem	6	6	1	18	31	Reprovado
160003445	JULIANA LOPES MARIANTE ALVES	Técnico de Enfermagem	2	3	5	10	20	Reprovado
160000746	JULIANA MARIA MIDOGUTI DE OLIVEIRA	Técnico de Enfermagem	4	6	2	22	34	Reprovado
160002452	JULIANA MARQUES CORREA	Técnico de Enfermagem	5	3	3	24	35	Reprovado
160007005	JULIANA MONTEIRO DA ROCHA CHUVER	Técnico de Enfermagem	8	4	3	24	39	Reprovado
160003476	JULIANA MONTEIRO DA SILVA DE OLIVEIRA	Técnico de Enfermagem	-	-	-	-	-	Ausente
160007181	JULIANA NASCIMENTO OLIVEIRA	Técnico de Enfermagem	6	4	5	32	47	Reprovado
160004800	JULIANA OLIVEIRA HILCZYSZEN	Técnico de Enfermagem	6	4	0	18	28	Reprovado
160006183	JULIANA PAES DE OLIVEIRA	Técnico de Enfermagem	6	3	2	26	37	Reprovado
160003402	JULIANA QUEIROZ JACQUES	Técnico de Enfermagem	3	4	2	24	33	Reprovado
160003046	JULIANA REIS LIMA	Técnico de Enfermagem	6	7	3	32	48	Reprovado
160003437	JULIANA SEMYRAMIS SCHWANTES	Técnico de Enfermagem	6	4	6	18	34	Reprovado
160001008	JULIANA SILVA OLIVEIRA SUZUQUI	Técnico de Enfermagem	7	5	3	22	37	Reprovado
160006871	JULIANA SIRAVEGNA SILVA	Técnico de Enfermagem	3	2	4	22	31	Reprovado
160004916	JULIANE BLENDIA DA SILVA RODRIGUES	Técnico de Enfermagem	5	4	4	24	37	Reprovado
160002726	JULIANE DE SOUZA TOMIATI	Técnico de Enfermagem	-	-	-	-	-	Ausente
160008715	JULIANE FRANCO CARDOSO	Técnico de Enfermagem	6	6	3	26	41	Reprovado
160004143	JULIANE MAYARA MACIEL DOS SANTOS	Técnico de Enfermagem	3	2	2	24	31	Reprovado
160007545	JULIANO DA COSTA FRANCA	Técnico de Enfermagem	-	-	-	-	-	Ausente
160003008	JULIANO DA SILVA CANHETE	Técnico de Enfermagem	7	7	5	26	45	Reprovado
160002922	JULIANO DA SILVA SILVEIRA	Técnico de Enfermagem	-	-	-	-	-	Ausente
160008749	JULIANO LIMA DA SILVA	Técnico de Enfermagem	7	5	4	34	50	Reprovado
160000713	JULIANY YASMYN CORDEIRO DE MORAES VIANA	Técnico de Enfermagem	3	4	2	26	35	Reprovado

INSCRIÇÃO	NOME	CARGO	LP	NI	CSP	CE	NOTA OBJETIVA	RESULTADO
160000310	JULIO CESAR DIAS BACELAR	Técnico de Enfermagem	5	5	7	20	37	Reprovado
160000599	JULIO CESAR LEITE TORRES JUNIIR	Técnico de Enfermagem	3	3	3	30	39	Reprovado
160003072	JULIO CESAR MARTINS	Técnico de Enfermagem	5	4	3	30	42	Reprovado
160001783	JULIO CESAR RODRIGUES ACOSTA	Técnico de Enfermagem	4	6	6	18	34	Reprovado
160003792	JULIO CEZAR JUSTINO FERNANDES	Técnico de Enfermagem	5	3	2	22	32	Reprovado
160008092	JULIO DA SILVA ALVES	Técnico de Enfermagem	5	3	1	12	21	Reprovado
160000685	JULYANNE JADDE SOLIS RODRIGUES	Técnico de Enfermagem	8	3	2	20	33	Reprovado
160006392	JUNARA MORAIS GONCALVES BARDELLA	Técnico de Enfermagem	5	1	3	20	29	Reprovado
160000669	JUSILEIA BARBOSA DE SOUZA	Técnico de Enfermagem	3	3	5	16	27	Reprovado
160002587	JUSSARA VIEIRA REIS	Técnico de Enfermagem	7	3	2	16	28	Reprovado
160004200	JUSTINA SIMOES	Técnico de Enfermagem	5	3	2	18	28	Reprovado
160000029	KAIO CORREA FRANCISCO	Técnico de Enfermagem	7	5	3	14	29	Reprovado
160008692	KALINKA KATCHIUCIA TOIGO	Técnico de Enfermagem	3	2	2	26	33	Reprovado
160003899	KAMILA FOSTER DE MOURA VARGAS	Técnico de Enfermagem	5	2	5	24	36	Reprovado
160006083	KAMILLA ARECO RIBEIRO	Técnico de Enfermagem	7	2	2	24	35	Reprovado
160002535	KAMILLY BEATRIZ FERNANDES MOREIRA	Técnico de Enfermagem	8	3	5	22	38	Reprovado
160004274	KAMILLY WITORIA VILELA DIAS	Técnico de Enfermagem	2	5	5	10	22	Reprovado
160000645	KAMILY CUSTODIO DOS SANTOS	Técnico de Enfermagem	6	3	3	24	36	Reprovado
160004007	KANANDA KARITA POMPEU MACHADO	Técnico de Enfermagem	5	5	2	24	36	Reprovado
160006460	KAREM MICHELLY ESPINOLA MARQUES	Técnico de Enfermagem	8	7	2	26	43	Reprovado
160002420	KAREN DINE QUEVEDO JARA	Técnico de Enfermagem	7	3	5	18	33	Reprovado
160002433	KAREN KATARINA CARDOSO COSTA	Técnico de Enfermagem	5	5	2	26	38	Reprovado
160007528	KAREN RAQUEL GARCIA	Técnico de Enfermagem	7	4	3	26	40	Reprovado
160001614	KAREN SIQUEIRA DA SILVA	Técnico de Enfermagem	6	5	3	28	42	Reprovado
160006865	KAREN VERON DA SILVA	Técnico de Enfermagem	6	3	4	22	35	Reprovado
160007415	KARILENE ALMEIDA DE ANDRADE	Técnico de Enfermagem	4	6	2	30	42	Reprovado
160001684	KARINA ALBANO DOS SANTOS	Técnico de Enfermagem	4	5	2	22	33	Reprovado
160005501	KARINA APARECIDA RIBEIRO CARVALHO	Técnico de Enfermagem	4	4	2	22	32	Reprovado
160007966	KARINA BATISTA FORTUNATO DIAS	Técnico de Enfermagem	-	-	-	-	-	Ausente
160005648	KARINA COELHO DA SILVA	Técnico de Enfermagem	8	1	2	28	39	Reprovado
160006233	KARINA DA SILVA CAMPOS DE SENA	Técnico de Enfermagem	6	1	3	32	42	Reprovado
160008657	KARINE CACERES MENDES	Técnico de Enfermagem	7	6	3	26	42	Reprovado
160004547	KARINE DE SOUZA DA SILVA	Técnico de Enfermagem	5	5	4	28	42	Reprovado
160001739	KARINE DELFINA SOUZA	Técnico de Enfermagem	7	5	5	26	43	Reprovado
160003736	KARINE JESSICA DE OLIVEIRA SILVA	Técnico de Enfermagem	5	2	6	24	37	Reprovado

INSCRIÇÃO	NOME	CARGO	LP	NI	CSP	CE	NOTA OBJETIVA	RESULTADO
160001826	KARLA CAMILA DE PAULA AMARAL	Técnico de Enfermagem	8	5	3	24	40	Reprovado
160004380	KARLA MONIQUE OLIVEIRA FERREIRA	Técnico de Enfermagem	1	1	3	8	13	Reprovado
160008315	KARLIANE ARAUJO DA CONCEICAO	Técnico de Enfermagem	6	5	2	20	33	Reprovado
160001539	KAROLAINE DE LIMA FERNANDES	Técnico de Enfermagem	6	5	3	24	38	Reprovado
160000220	KAROLINA AZAMBUJA COSTA	Técnico de Enfermagem	4	4	2	20	30	Reprovado
160001822	KAROLINE DE SOUZA SILVERIO	Técnico de Enfermagem	-	-	-	-	-	Ausente
160000155	KAROLINE GUTERRES ARAUJO	Técnico de Enfermagem	3	5	5	28	41	Reprovado
160007914	KAROLINE MACIEL DA SILVA	Técnico de Enfermagem	-	-	-	-	-	Ausente
160007797	KAROLINE PEREIRA DA SILVA	Técnico de Enfermagem	-	-	-	-	-	Ausente
160002032	KAROLINE ROBERTA MARTINS E SOUZA	Técnico de Enfermagem	-	-	-	-	-	Ausente
160001512	KAROLLINE RIOS CABREIRA SANDIM	Técnico de Enfermagem	5	6	4	20	35	Reprovado
160006884	KAROLYNE SOBREIRA	Técnico de Enfermagem	8	5	1	24	38	Reprovado
160008693	KARYLYS MARTINS DOS SANTOS CAVALCANTE	Técnico de Enfermagem	4	4	2	20	30	Reprovado
160005812	KASLA RAMOS DE SOUZA	Técnico de Enfermagem	6	4	1	18	29	Reprovado
160005775	KASSIA DE ALMEIDA MENESES	Técnico de Enfermagem	5	5	5	28	43	Reprovado
160003193	KATERINE BALTAZAR ALMEIDA	Técnico de Enfermagem	4	5	3	20	32	Reprovado
160000855	KATHELLEN FABIANA ROCHA DE ALMEIDA	Técnico de Enfermagem	7	3	3	24	37	Reprovado
160006055	KATHELYN THAYNA MOREIRA DE PAULA	Técnico de Enfermagem	6	4	2	24	36	Reprovado
160001250	KATHERINE SILVERIO DE OLIVEIRA	Técnico de Enfermagem	7	7	3	20	37	Reprovado
160008802	KATHIUCE NUNES SANTANA	Técnico de Enfermagem	6	4	5	16	31	Reprovado
160008098	KATIA BERTOLINO DOS SANTOS	Técnico de Enfermagem	6	3	4	22	35	Reprovado
160008344	KATIA CELENE DA CONCEICAO	Técnico de Enfermagem	4	0	7	12	23	Reprovado
160000287	KATIA CHIRLEY OLIVEIRA BISPO NUNES	Técnico de Enfermagem	8	4	1	28	41	Reprovado
160006144	KATIA REGIA DE ARAUJO SCUSSEL	Técnico de Enfermagem	4	4	3	28	39	Reprovado
160005804	KATIA REGINA JOSE FLORIANO	Técnico de Enfermagem	6	2	3	22	33	Reprovado
160005682	KATIA SOARES	Técnico de Enfermagem	5	3	2	16	26	Reprovado
160002686	KATIA VANESSA CARDOSO RAMOS PIRES	Técnico de Enfermagem	3	3	2	18	26	Reprovado
160004312	KATIANA QUEIROZ SOBRAL	Técnico de Enfermagem	6	5	4	24	39	Reprovado
160003449	KATIANE KAMILA SOUZA DA SILVA	Técnico de Enfermagem	5	3	6	24	38	Reprovado
160006567	KATIELY MILRIEL LACERDA DA SILVA	Técnico de Enfermagem	6	4	5	32	47	Reprovado
160006139	KATIUSCE CHAVES CARDOSO	Técnico de Enfermagem	5	6	1	24	36	Reprovado
160003822	KATIUSCIA APARECIDA ROSA DE ALMEIDA BRITO	Técnico de Enfermagem	6	4	5	24	39	Reprovado
160007008	KATLEEN CLEMENTINE FERREIRA	Técnico de Enfermagem	1	3	2	10	16	Reprovado
160007476	KAUA DA SILVEIRA	Técnico de Enfermagem	8	4	3	24	39	Reprovado
160007015	KAUANY KARLA CARDOSO MARTINS	Técnico de Enfermagem	7	2	2	24	35	Reprovado

INSCRIÇÃO	NOME	CARGO	LP	NI	CSP	CE	NOTA OBJETIVA	RESULTADO
160008402	KAUYTA ARRUDA	Técnico de Enfermagem	6	3	8	34	51	Aprovado
160007524	KEDMA CRISTINA RODRIGUES ASSUNCAO	Técnico de Enfermagem	5	5	3	22	35	Reprovado
160003262	KEILA ABELHAN ALVES	Técnico de Enfermagem	8	3	3	24	38	Reprovado
160005437	KEILA ALMEIDA RAMOS	Técnico de Enfermagem	3	3	5	16	27	Reprovado
160004001	KEILA CARDOSO ANDRADE	Técnico de Enfermagem	4	5	2	20	31	Reprovado
160006905	KEILA DA SILVA ROSEL	Técnico de Enfermagem	4	3	3	22	32	Reprovado
160005952	KEILA REGINA DA VITÓRIA CORRÊA	Técnico de Enfermagem	5	4	3	16	28	Reprovado
160000570	KEILLA CRISTINA ALMENARA MARIANO	Técnico de Enfermagem	6	3	2	24	35	Reprovado
160006257	KELISON ALVES DE SOUZA	Técnico de Enfermagem	4	7	4	22	37	Reprovado
160001351	KELLI CRISTINA CARDOSO AQUINO	Técnico de Enfermagem	5	2	5	26	38	Reprovado
160008958	KELLY DE OLIVEIRA DOS SANTOS	Técnico de Enfermagem	6	3	1	18	28	Reprovado
160002725	KELLY NUVOLI DA SILVA	Técnico de Enfermagem	5	3	4	28	40	Reprovado
160007072	KELLY PRITSCH DE OLIVEIRA	Técnico de Enfermagem	5	4	3	30	42	Reprovado
160008675	KELLY REGINA DE SOUZA	Técnico de Enfermagem	5	2	2	28	37	Reprovado
160000536	KELLY SANTOS DE FREITAS	Técnico de Enfermagem	6	5	2	22	35	Reprovado
160003950	KELLY SOCORRO DO CARMO VILELA	Técnico de Enfermagem	7	3	5	22	37	Reprovado
160006316	KELMA BARBOSA DE OLIVEIRA	Técnico de Enfermagem	7	7	3	18	35	Reprovado
160002171	KELY CRISTINA ZOLET	Técnico de Enfermagem	7	4	5	26	42	Reprovado
160006683	KENDERSON PEREIRA MACHADO	Técnico de Enfermagem	6	5	2	20	33	Reprovado
160000317	KENETH DE ALMEIDA SILVA	Técnico de Enfermagem	7	6	6	24	43	Reprovado
160000084	KENNIA CANDIDA FERREIRA NEVES	Técnico de Enfermagem	3	4	3	28	38	Reprovado
160005715	KEREN MARIANI DE OLIVEIRA VALENÇUELO	Técnico de Enfermagem	6	6	3	26	41	Reprovado
160005455	KERMILI PEREIRA COSTA	Técnico de Enfermagem	7	5	0	22	34	Reprovado
160003034	KEROLIN FAQUINI DA COSTA	Técnico de Enfermagem	6	6	4	28	44	Reprovado
160002666	KESIA CARLA DOS SANTOS	Técnico de Enfermagem	6	7	4	32	49	Reprovado
160008059	KESLEI VERTULIANO BRASIL RAMIRES	Técnico de Enfermagem	4	3	5	18	30	Reprovado
160000363	KETELYN MATUCHESKI RIBEIRO	Técnico de Enfermagem	5	7	4	18	34	Reprovado
160006804	KETHELEN ANTUNES DOLOVET	Técnico de Enfermagem	5	5	4	20	34	Reprovado
160004918	KETILY NEORRANY GONÇALVES FELIPE	Técnico de Enfermagem	9	1	2	22	34	Reprovado
160006949	KETLEN SUZAN ARRUDA DE SOUZA	Técnico de Enfermagem	5	6	2	30	43	Reprovado
160001638	KETLYN COSMO RODRIGUES	Técnico de Enfermagem	4	6	3	22	35	Reprovado
160008769	KETTLEN ANE FERREIRA DE MORAIS	Técnico de Enfermagem	-	-	-	-	-	Ausente
160003430	KEVIN FERREIRA VIANNA	Técnico de Enfermagem	4	5	4	28	41	Reprovado
160004282	KEVINY FERREIRA GUTIERREZ	Técnico de Enfermagem	5	4	3	22	34	Reprovado
160004706	KEYLA DAMIAO RODRIGUE ALVES	Técnico de Enfermagem	6	4	3	20	33	Reprovado

INSCRIÇÃO	NOME	CARGO	LP	NI	CSP	CE	NOTA OBJETIVA	RESULTADO
160007668	KEYLA GOMES LOUVEIRA	Técnico de Enfermagem	7	5	6	20	38	Reprovado
160007416	KEYLLA DE SOUZA PEAO LIMA	Técnico de Enfermagem	7	3	2	24	36	Reprovado
160008656	KILLZE ALVES RODRIGUES	Técnico de Enfermagem	-	-	-	-	-	Ausente
160002847	KIMBERLLY KATLEN NUNES SOARES	Técnico de Enfermagem	5	4	1	28	38	Reprovado
160006564	KIMBERLYN CAVALCANTE DE ALMEIDA	Técnico de Enfermagem	5	2	6	14	27	Reprovado
160003477	KIVERLEY RODRIGUES DA SILVA	Técnico de Enfermagem	9	3	2	20	34	Reprovado
160003873	KLEBER ROGERIO PAIVA FUZETA	Técnico de Enfermagem	5	5	2	24	36	Reprovado
160005365	KLEBER ROSA DE LIMA	Técnico de Enfermagem	5	6	2	24	37	Reprovado
160008153	KLEYTON SANTOS DE OLIVEIRA	Técnico de Enfermagem	1	1	5	12	19	Reprovado
160004950	KRISTIE APARECIDA LOPES	Técnico de Enfermagem	7	6	2	28	43	Reprovado
160006292	LAILA MOREIRA	Técnico de Enfermagem	4	5	5	20	34	Reprovado
160002462	LAIS PEREIRA DOS SANTOS SILVA	Técnico de Enfermagem	-	-	-	-	-	Ausente
160003656	LAIS PEREIRA NOGUEIRA LIMA	Técnico de Enfermagem	7	1	2	16	26	Reprovado
160007666	LAIS RODRIGUES DE MEDEIROS	Técnico de Enfermagem	5	3	1	22	31	Reprovado
160008238	LAISA GIMENEZ ACUNHA	Técnico de Enfermagem	-	-	-	-	-	Ausente
160002140	LAISA GOMES LOPES	Técnico de Enfermagem	6	3	4	18	31	Reprovado
160000474	LAISA LOUENE FREESE	Técnico de Enfermagem	-	-	-	-	-	Ausente
160003930	LAISLA DE OLIVEIRA ALVES	Técnico de Enfermagem	-	-	-	-	-	Ausente
160008145	LAISSE AVILA SANTANA	Técnico de Enfermagem	6	2	5	18	31	Reprovado
160004243	LARICE CAMILA DOS SANTOS	Técnico de Enfermagem	5	5	2	16	28	Reprovado
160002948	LARICE DOS SANTOS DE SOUZA	Técnico de Enfermagem	7	3	5	24	39	Reprovado
160006383	LARISSA ARCE DE BRITO	Técnico de Enfermagem	5	3	6	16	30	Reprovado
160001035	LARISSA DA SILVA ESTIGARRIBIA	Técnico de Enfermagem	5	7	5	30	47	Reprovado
160007985	LARISSA DE OLIVEIRA CASTRO	Técnico de Enfermagem	7	5	4	24	40	Reprovado
160006561	LARISSA DIAS DE OLIVEIRA	Técnico de Enfermagem	6	4	3	22	35	Reprovado
160006371	LARISSA FERREIRA DE SOUZA	Técnico de Enfermagem	7	4	4	24	39	Reprovado
160008159	LARISSA HELLEN RODRIGUES JARCEM	Técnico de Enfermagem	7	4	2	24	37	Reprovado
160004087	LARISSA JUSTINIANO RIBERA	Técnico de Enfermagem	-	-	-	-	-	Ausente
160003715	LARISSA LOPES	Técnico de Enfermagem	4	6	4	24	38	Reprovado
160003113	LARISSA MARQUES DOS SANTOS COLOMBELLI	Técnico de Enfermagem	7	5	3	26	41	Reprovado
160006178	LARISSA MOURA DO CARMO	Técnico de Enfermagem	5	6	4	24	39	Reprovado
160006754	LARISSA ODETE NOBREGA	Técnico de Enfermagem	7	3	3	20	33	Reprovado
160005208	LARISSA OSSUNA OLMEDO	Técnico de Enfermagem	-	-	-	-	-	Ausente
160008515	LARISSA SANABRIA DOS SANTOS NAZARETH	Técnico de Enfermagem	-	-	-	-	-	Ausente
160007650	LAUANNY CENTURION FRANCO	Técnico de Enfermagem	-	-	-	-	-	Ausente

INSCRIÇÃO	NOME	CARGO	LP	NI	CSP	CE	NOTA OBJETIVA	RESULTADO
160001480	LAUDICEIA DOS SANTOS ANTERO DE OLIVEIRA	Técnico de Enfermagem	6	5	3	22	36	Reprovado
160007440	LAUDICEIA FRETE PIMENTA OVELAR	Técnico de Enfermagem	5	6	4	30	45	Reprovado
160003855	LAUDICEIA SANTANA	Técnico de Enfermagem	8	4	5	22	39	Reprovado
160007280	LAURA APARECIDA RENATA DE OLIVEIRA PAES	Técnico de Enfermagem	5	5	2	16	28	Reprovado
160000048	LAURA CARDOSO FRANCISCO	Técnico de Enfermagem	4	6	1	18	29	Reprovado
160003471	LAURA CRISTINA BARBOSA PEREIRA DA SILVA	Técnico de Enfermagem	8	5	3	20	36	Reprovado
160006459	LAURA CRISTINA LOPES DE OLIVEIRA	Técnico de Enfermagem	5	3	1	14	23	Reprovado
160000398	LAURA GUEDES DA SILVA DE MELO	Técnico de Enfermagem	-	-	-	-	-	Ausente
160001703	LAURA HELENA GREGORIO DE ALMEIDA	Técnico de Enfermagem	-	-	-	-	-	Ausente
160001831	LAURA LEITE DA SILVA	Técnico de Enfermagem	7	4	3	24	38	Reprovado
160008972	LAURA LEITE DA SILVA	Técnico de Enfermagem	4	4	4	30	42	Reprovado
160001258	LAURA MASCOLLI DE OLIVEIRA	Técnico de Enfermagem	-	-	-	-	-	Ausente
160000034	LAURA SANTANA DE ARAÚJO GOMES	Técnico de Enfermagem	5	5	6	30	46	Reprovado
160000078	LAUREA BENITES DA SILVA	Técnico de Enfermagem	4	4	2	16	26	Reprovado
160003401	LAURENCE FRANCO GARCIA	Técnico de Enfermagem	4	5	5	28	42	Reprovado
160008324	LAURO DA SILVA FERNANDES	Técnico de Enfermagem	6	3	4	24	37	Reprovado
160008619	LAVINIA MANOELA BARBOSA MODRO SANTOS	Técnico de Enfermagem	1	4	4	8	17	Reprovado
160008035	LAYANE MENDES CEZARINO COLECTA	Técnico de Enfermagem	7	5	6	28	46	Reprovado
160006712	LAYNE DE PAULA FLAUZINO DE OLIVEIRA	Técnico de Enfermagem	1	0	3	8	12	Reprovado
160007040	LAYS CRISTINA DA SILVA	Técnico de Enfermagem	-	-	-	-	-	Ausente
160008966	LAYSA CUNHA LIMA	Técnico de Enfermagem	-	-	-	-	-	Ausente
160007274	LAZARO DE SOUZA NOGUEIRA	Técnico de Enfermagem	6	6	7	22	41	Reprovado
160001181	LEA MARA GOUVEIA DOS SANTOS	Técnico de Enfermagem	7	4	6	30	47	Reprovado
160003325	LEANDRO ABELHA SILVA	Técnico de Enfermagem	2	2	3	12	19	Reprovado
160003128	LEANDRO BRITO BANDEIRA	Técnico de Enfermagem	4	4	1	22	31	Reprovado
160001597	LEANDRO FERREIRA DA SILVA TAVEIRA	Técnico de Enfermagem	3	5	4	16	28	Reprovado
160002353	LEANDRO GARCIA SABINO	Técnico de Enfermagem	6	4	3	14	27	Reprovado
160003238	LEANDRO MENDES DELBONI	Técnico de Enfermagem	7	3	2	20	32	Reprovado
160002295	LEANDRO VILLALBA GALEANO	Técnico de Enfermagem	5	2	1	22	30	Reprovado
160005960	LEIA CRISTINA OLIVEIRA DE SOUZA	Técnico de Enfermagem	6	5	4	32	47	Reprovado
160005103	LEIA DA LUZ BARBOSA	Técnico de Enfermagem	-	-	-	-	-	Ausente
160001760	LEIA ORTIZ MALAQUIAS	Técnico de Enfermagem	6	1	4	28	39	Reprovado
160005919	LEIDIANE AGUIAR LIMA VILALBA	Técnico de Enfermagem	2	3	1	8	14	Reprovado
160003853	LEIDIANE GRASIELLE BARROS DE BRITO MESQUITA	Técnico de Enfermagem	6	6	3	24	39	Reprovado
160007341	LEIDINAURA PEREIRA DOS SANTOS MARTINS	Técnico de Enfermagem	5	5	5	28	43	Reprovado

INSCRIÇÃO	NOME	CARGO	LP	NI	CSP	CE	NOTA OBJETIVA	RESULTADO
160002699	LEILA ARAUJO DIAS	Técnico de Enfermagem	8	4	3	22	37	Reprovado
160004441	LEILA CRISTINA MARTINES	Técnico de Enfermagem	3	4	3	28	38	Reprovado
160007028	LEILA HONORATO DO PRADO	Técnico de Enfermagem	7	4	6	22	39	Reprovado
160001302	LEILA MARA FLORES	Técnico de Enfermagem	7	2	3	20	32	Reprovado
160003860	LEILA MARICELI ORTIZ BRAVO	Técnico de Enfermagem	4	6	5	20	35	Reprovado
160002523	LEILA TAIS FERNANDES DE LUCAS	Técnico de Enfermagem	5	2	1	16	24	Reprovado
160002942	LEILANE VIEIRA DOS SANTOS	Técnico de Enfermagem	-	-	-	-	-	Ausente
160008296	LEIRIANE VIRGINI ESPOSITO	Técnico de Enfermagem	5	2	4	24	35	Reprovado
160008094	LEIZA MARA MARTINS AZEVEDO	Técnico de Enfermagem	3	6	2	22	33	Reprovado
160006061	LEIZE JANAINA CRUZ DA COSTA	Técnico de Enfermagem	4	5	4	20	33	Reprovado
160000866	LEIZIANE ALMEIDA DE OLIVEIRA	Técnico de Enfermagem	-	-	-	-	-	Ausente
160006814	LENA CRISTINA PAULA DE ARRUDA	Técnico de Enfermagem	1	3	6	10	20	Reprovado
160006348	LENILZA DE FATIMA LIMA TRINDADE	Técnico de Enfermagem	4	3	4	24	35	Reprovado
160005421	LENIR SEBA SEVERIANO	Técnico de Enfermagem	6	3	2	20	31	Reprovado
160004495	LEONARDA SOCORRO PEREIRA GIMENEZ DA SILVA	Técnico de Enfermagem	3	2	5	14	24	Reprovado
160007783	LEONARDO DE JESUS BENITES	Técnico de Enfermagem	5	7	4	32	48	Reprovado
160001371	LEONARDO DOS REIS RIBEIRO	Técnico de Enfermagem	6	5	6	22	39	Reprovado
160004542	LEONARDO LUCENA COSTA	Técnico de Enfermagem	7	1	4	20	32	Reprovado
160004560	LEONARDO MELLO DA SILVA	Técnico de Enfermagem	7	8	2	30	47	Reprovado
160005057	LEONARDO MENDONCA BENITES	Técnico de Enfermagem	5	3	2	26	36	Reprovado
160004835	LEONARDO RODRIGUES DOS SANTOS POMBO	Técnico de Enfermagem	5	8	3	20	36	Reprovado
160006635	LEONARDO TAVEIRA DA SILVA	Técnico de Enfermagem	3	4	4	20	31	Reprovado
160003674	LEONEIDE CAMILO DE SOUZA	Técnico de Enfermagem	2	0	7	18	27	Reprovado
160007334	LEONICE MARTINS DA COSTA	Técnico de Enfermagem	5	5	3	24	37	Reprovado
160000483	LETICIA ALBUQUERQUE ROSA SILVA	Técnico de Enfermagem	8	6	2	26	42	Reprovado
160004170	LETICIA ALCANTARA MARQUES	Técnico de Enfermagem	6	3	3	20	32	Reprovado
160005382	LETICIA CAMILA GONCALVES OLIVEIRA	Técnico de Enfermagem	5	6	5	28	44	Reprovado
160007559	LETICIA DA SILVA GONCALVES	Técnico de Enfermagem	-	-	-	-	-	Ausente
160003140	LETICIA DE OLIVEIRA BRITO	Técnico de Enfermagem	5	1	4	22	32	Reprovado
160003274	LETICIA DE OLIVEIRA FAGUNDES	Técnico de Enfermagem	3	4	6	18	31	Reprovado
160001093	LETICIA DE SOUZA COIMBRA DOS SANTOS	Técnico de Enfermagem	8	3	1	18	30	Reprovado
160007977	LETICIA DOS REIS BLOEMER	Técnico de Enfermagem	5	3	5	20	33	Reprovado
160003922	LETICIA E SILVA RODRIGUES	Técnico de Enfermagem	3	2	2	14	21	Reprovado
160002459	LETICIA FERREIRA DA SILVA TAVEIRA	Técnico de Enfermagem	7	2	5	24	38	Reprovado
160002944	LETICIA GABRIELI METELO BONIFACIO	Técnico de Enfermagem	4	8	5	22	39	Reprovado

INSCRIÇÃO	NOME	CARGO	LP	NI	CSP	CE	NOTA OBJETIVA	RESULTADO
160006477	LETICIA JULIANE PEREIRA	Técnico de Enfermagem	6	3	2	20	31	Reprovado
160008997	LETICIA MARTINS PEREIRA	Técnico de Enfermagem	-	-	-	-	-	Ausente
160001767	LETICIA PINHEIRO VALADARES BARIA	Técnico de Enfermagem	8	5	2	30	45	Reprovado
160001311	LETICIA SANTOS NICOLAU	Técnico de Enfermagem	4	4	6	24	38	Reprovado
160002323	LETICIA VITORIA DE ALENCAR DUARTE	Técnico de Enfermagem	4	5	3	18	30	Reprovado
160004728	LETICYA BORGES RODRIGUES	Técnico de Enfermagem	6	5	4	22	37	Reprovado
160003192	LEVI LESCANO GONCALVES	Técnico de Enfermagem	-	-	-	-	-	Ausente
160002178	LEYDMAR MOREIRA DOS SANTOS	Técnico de Enfermagem	5	4	4	20	33	Reprovado
160006932	LEYDSON ERLAN DE LIMA SILVA	Técnico de Enfermagem	5	5	6	26	42	Reprovado
160001997	LIARA FREITAS CELESTINO	Técnico de Enfermagem	2	2	3	12	19	Reprovado
160004654	LIDIA MENDES LOUVEIRA	Técnico de Enfermagem	3	2	4	22	31	Reprovado
160005768	LIDIANE LUIZA DA SILVA MENDES	Técnico de Enfermagem	5	1	3	24	33	Reprovado
160005756	LIDINEI JOSEFA FEITOSA	Técnico de Enfermagem	7	5	5	24	41	Reprovado
160001806	LIENIR DE JESUS NASCIMENTO	Técnico de Enfermagem	3	1	3	22	29	Reprovado
160007389	LIGUINALDO SILVA LOPES	Técnico de Enfermagem	7	5	5	30	47	Reprovado
160003317	LILIA ALVES PEREIRA	Técnico de Enfermagem	-	-	-	-	-	Ausente
160001808	LILIA GRACIELE GALEANO	Técnico de Enfermagem	7	2	1	30	40	Reprovado
160007407	LILIAN APARECIDA PALERMO MORELI	Técnico de Enfermagem	5	1	3	32	41	Reprovado
160001335	LILIAN KELI DA SILVA TAVARES	Técnico de Enfermagem	5	5	1	30	41	Reprovado
160008917	LILIAN MELO DE ALMEIDA	Técnico de Enfermagem	5	4	5	20	34	Reprovado
160008469	LILIAN ROCHA RODRIGUES PORTO	Técnico de Enfermagem	5	4	2	16	27	Reprovado
160000479	LILIAN ROSE ARAUJO SILVA	Técnico de Enfermagem	7	7	2	26	42	Reprovado
160006239	LILIAN TAVARES DAVALO	Técnico de Enfermagem	4	2	4	24	34	Reprovado
160007361	LILIANE BATISTA DOS SANTOS	Técnico de Enfermagem	6	4	3	24	37	Reprovado
160007448	LILIANE ESPIRITO SANTO DA ROCHA RAMALHO	Técnico de Enfermagem	8	4	4	26	42	Reprovado
160008295	LILIANE FERREIRA DA SILVA	Técnico de Enfermagem	5	4	4	28	41	Reprovado
160002261	LILIANE OLIVEIRA DE SOUZA SA	Técnico de Enfermagem	-	-	-	-	-	Ausente
160000178	LILIANE RIGONI	Técnico de Enfermagem	4	0	3	26	33	Reprovado
160001377	LILIANE SANTANA CARVALHO DA SILVA	Técnico de Enfermagem	7	3	4	16	30	Reprovado
160006975	LILLIAN CLAUDIA RODRIGUES CHAVES	Técnico de Enfermagem	9	2	6	34	51	Aprovado
160006580	LINAMARA CABREIRA CRISTALDO	Técnico de Enfermagem	-	-	-	-	-	Ausente
160002851	LINDA LUCY NUNES DA SILVA	Técnico de Enfermagem	7	4	4	26	41	Reprovado
160005125	LINDAURA RODRIGUES DOS SANTOS	Técnico de Enfermagem	7	2	3	16	28	Reprovado
160006692	LINDOMARCIO OZORIO DA SILVA	Técnico de Enfermagem	6	7	2	24	39	Reprovado
160007622	LINO RODRIGUES	Técnico de Enfermagem	5	4	2	18	29	Reprovado

INSCRIÇÃO	NOME	CARGO	LP	NI	CSP	CE	NOTA OBJETIVA	RESULTADO
160008175	LIRIEL RUFINO AJIKI	Técnico de Enfermagem	6	4	1	30	41	Reprovado
160000815	LISANE DOS SANTOS SOUZA DE OLIVEIRA	Técnico de Enfermagem	8	6	4	28	46	Reprovado
160003514	LISIANE DOS SANTOS FIGUEIREDO	Técnico de Enfermagem	1	2	3	4	10	Reprovado
160007843	LIVIA NUNES MARQUES	Técnico de Enfermagem	5	2	2	22	31	Reprovado
160003578	LOREN DE SOUZA SOARES	Técnico de Enfermagem	8	4	3	30	45	Reprovado
160006284	LORIANA BEZERRA DOS SANTOS	Técnico de Enfermagem	4	2	3	28	37	Reprovado
160003063	LORRANE NATASHA DA SILVA BARBOSA	Técnico de Enfermagem	5	4	3	16	28	Reprovado
160000766	LOYSIANE GADONSKI	Técnico de Enfermagem	7	2	4	26	39	Reprovado
160005744	LUA FERREIRA MEDEIROS	Técnico de Enfermagem	-	-	-	-	-	Ausente
160002544	LUAN AMBROSIO DA SILVA	Técnico de Enfermagem	6	6	4	32	48	Reprovado
160001769	LUANA BATISTA DE OLIVEIRA	Técnico de Enfermagem	-	-	-	-	-	Ausente
160000311	LUANA BATISTA GOMES	Técnico de Enfermagem	6	6	3	30	45	Reprovado
160006784	LUANA BRANDAO MOREIRA	Técnico de Enfermagem	7	5	4	28	44	Reprovado
160001032	LUANA CRISTINA LIMA DE ALMEIDA	Técnico de Enfermagem	6	7	4	26	43	Reprovado
160007527	LUANA DA SILVA CARNEIRO	Técnico de Enfermagem	3	3	6	16	28	Reprovado
160003250	LUANA DOS SANTOS FERNANDES	Técnico de Enfermagem	6	3	3	14	26	Reprovado
160000237	LUANA DOS SANTOS PRIETO	Técnico de Enfermagem	5	5	4	18	32	Reprovado
160006958	LUANA GONCALVES DA SILVA	Técnico de Enfermagem	5	4	4	24	37	Reprovado
160003252	LUANA LABELLE DIAZ	Técnico de Enfermagem	5	1	4	18	28	Reprovado
160001523	LUANA MEDEIROS VIANA SCOTTIERE	Técnico de Enfermagem	5	5	2	18	30	Reprovado
160002776	LUANA SOUZA PEREIRA TOGNON	Técnico de Enfermagem	6	3	5	30	44	Reprovado
160006366	LUANA TAIS CASTRO RIBEIRO	Técnico de Enfermagem	7	3	5	28	43	Reprovado
160007327	LUANNA APARECIDA DA SILVA DOS SANTOS	Técnico de Enfermagem	5	3	3	16	27	Reprovado
160003448	LUANNY CAROLINE CESLESTINO ALBUQUERQUE DA SILVA	Técnico de Enfermagem	1	1	4	10	16	Reprovado
160007132	LUANY APARECIDA CARDOSO DUARTE	Técnico de Enfermagem	5	2	1	20	28	Reprovado
160001062	LUANY VICTORIA VEIGA FOSTER	Técnico de Enfermagem	4	2	3	22	31	Reprovado
160006914	LUCAS ANTONIO MACIEL DE SOUSA	Técnico de Enfermagem	7	5	4	22	38	Reprovado
160008070	LUCAS BERNARD OLIVEIRA PEIXOTO	Técnico de Enfermagem	7	7	5	22	41	Reprovado
160008128	LUCAS DA SILVA	Técnico de Enfermagem	6	5	3	20	34	Reprovado
160001057	LUCAS DE ASSIS NOGUEIRA ALBERNAZ	Técnico de Enfermagem	6	6	5	26	43	Reprovado
160007180	LUCAS DOS SANTOS MARTINS	Técnico de Enfermagem	8	6	2	30	46	Reprovado
160006305	LUCAS GOMES VENTURA	Técnico de Enfermagem	6	8	4	26	44	Reprovado
160002981	LUCAS GUTTERRES DE CARLOS	Técnico de Enfermagem	5	5	5	18	33	Reprovado
160000630	LUCAS HENRIQUE OLIVEIRA DE SOUZA	Técnico de Enfermagem	-	-	-	-	-	Ausente
160005381	LUCENA MARQUES DE VASCONCELOS	Técnico de Enfermagem	-	-	-	-	-	Ausente

INSCRIÇÃO	NOME	CARGO	LP	NI	CSP	CE	NOTA OBJETIVA	RESULTADO
160008566	LUCIA BRONNER	Técnico de Enfermagem	4	2	3	18	27	Reprovado
160004487	LUCIA ELIZETE DOS SANTOS	Técnico de Enfermagem	5	2	2	20	29	Reprovado
160006372	LUCIA LORENA DA SILVA	Técnico de Enfermagem	4	4	5	24	37	Reprovado
160008206	LUCIA REGINA DA SILVA FERREIRA	Técnico de Enfermagem	5	5	4	26	40	Reprovado
160007768	LUCIANA ARAUJO DE AZEVEDO	Técnico de Enfermagem	6	4	3	24	37	Reprovado
160008686	LUCIANA CESARIO MARQUES	Técnico de Enfermagem	-	-	-	-	-	Ausente
160003696	LUCIANA CRISTINA MARTINS GONCALVES	Técnico de Enfermagem	6	4	2	22	34	Reprovado
160005494	LUCIANA DA SILVA	Técnico de Enfermagem	5	2	5	20	32	Reprovado
160003090	LUCIANA DE OLIVEIRA FRANCA	Técnico de Enfermagem	5	3	4	18	30	Reprovado
160001776	LUCIANA EUGENIA DA SILVA	Técnico de Enfermagem	6	6	1	18	31	Reprovado
160003428	LUCIANA FERREIRA DE SANTANA DOS SANTOS	Técnico de Enfermagem	5	3	4	18	30	Reprovado
160003129	LUCIANA GARCIA SEVERINO DE ARRUDA	Técnico de Enfermagem	3	3	4	20	30	Reprovado
160008063	LUCIANA MARQUES MARTINS	Técnico de Enfermagem	4	3	2	18	27	Reprovado
160007289	LUCIANA MIGUEL VICENTE	Técnico de Enfermagem	5	1	0	18	24	Reprovado
160005188	LUCIANA QUIRINO CUSTODIO URIAS	Técnico de Enfermagem	5	4	1	24	34	Reprovado
160003755	LUCIANA RODRIGUES PEREIRA	Técnico de Enfermagem	4	6	4	18	32	Reprovado
160008617	LUCIANA ROSA DE PAULA	Técnico de Enfermagem	5	3	3	24	35	Reprovado
160001243	LUCIANO AMARAL AJALA	Técnico de Enfermagem	5	2	1	18	26	Reprovado
160004443	LUCIANO DO NASCIMENTO	Técnico de Enfermagem	-	-	-	-	-	Ausente
160008182	LUCIANO FERREIRA GONCALVES	Técnico de Enfermagem	-	-	-	-	-	Ausente
160003935	LUCIANO FROES	Técnico de Enfermagem	6	5	3	38	52	Aprovado
160004762	LUCIANO JACINTO PADILHA	Técnico de Enfermagem	7	6	2	28	43	Reprovado
160003695	LUCIANO PORTILHO DA ROSA	Técnico de Enfermagem	5	5	3	22	35	Reprovado
160004692	LUCIENE CAMARGO MARTINS	Técnico de Enfermagem	6	2	3	18	29	Reprovado
160003374	LUCIENE DE LEON ABREU SOUZA	Técnico de Enfermagem	5	2	4	22	33	Reprovado
160005312	LUCIENE DE OLIVEIRA SPINOLA	Técnico de Enfermagem	5	2	5	18	30	Reprovado
160008480	LUCIENE FERNANDES DOS SANTOS LEITE	Técnico de Enfermagem	7	5	4	20	36	Reprovado
160003356	LUCIENE LOURENCO FERREIRA	Técnico de Enfermagem	4	3	3	18	28	Reprovado
160006740	LUCIENE LUIZA RIBEIRO DE CAMPOS	Técnico de Enfermagem	7	5	1	26	39	Reprovado
160001905	LUCIENE MATIAS DA SILVA	Técnico de Enfermagem	5	3	3	24	35	Reprovado
160007550	LUCIENE PORCINO DE OLIVEIRA	Técnico de Enfermagem	5	2	4	18	29	Reprovado
160006796	LUCIENE SILVA GARCIA ZARATE	Técnico de Enfermagem	8	6	2	28	44	Reprovado
160003312	LUCILA SANTIAGO DA SILVA	Técnico de Enfermagem	3	3	3	22	31	Reprovado
160002733	LUCILENE DA SILVA ARAUJO	Técnico de Enfermagem	6	2	4	16	28	Reprovado
160007345	LUCILENE DE PAULA SILVA	Técnico de Enfermagem	5	5	4	18	32	Reprovado

INSCRIÇÃO	NOME	CARGO	LP	NI	CSP	CE	NOTA OBJETIVA	RESULTADO
160001741	LUCILENE DOS SANTOS DE MATOS	Técnico de Enfermagem	1	1	2	10	14	Reprovado
160001581	LUCILENE MARIA DA SILVA	Técnico de Enfermagem	6	3	5	26	40	Reprovado
160008852	LUCILENE SILVA DO NASCIMENTO	Técnico de Enfermagem	5	4	1	22	32	Reprovado
160002834	LUCIMAR BISPO DE MELO	Técnico de Enfermagem	-	-	-	-	-	Ausente
160001296	LUCIMAR CANDIDA DE SOUZA	Técnico de Enfermagem	7	6	7	24	44	Reprovado
160004100	LUCIMAR MARIA DA SILVA MOURA	Técnico de Enfermagem	3	5	5	24	37	Reprovado
160001931	LUCIMARA BENITES DE JESUS	Técnico de Enfermagem	-	-	-	-	-	Ausente
160002061	LUCIMARA CORREA DEODATO	Técnico de Enfermagem	4	6	4	22	36	Reprovado
160007349	LUCIMARA IRALA DA SILVA	Técnico de Enfermagem	2	3	3	18	26	Reprovado
160005504	LUCIMARA MOREIRA DA SILVA	Técnico de Enfermagem	7	6	3	28	44	Reprovado
160005551	LUCIMARA OLIVEIRA SANTOS	Técnico de Enfermagem	-	-	-	-	-	Ausente
160005331	LUCIMARTA GAULART GOMES	Técnico de Enfermagem	5	4	6	24	39	Reprovado
160004632	LUCIMEIRE FERREIRA DO CARMO	Técnico de Enfermagem	-	-	-	-	-	Ausente
160004617	LUCIMEIRE SOUZA DE OLIVEIRA	Técnico de Enfermagem	2	3	6	8	19	Reprovado
160004896	LUCINEIA PEREIRA DOS REIS	Técnico de Enfermagem	1	3	3	10	17	Reprovado
160008192	LUCINEIDE CORREIA DA SILVA	Técnico de Enfermagem	-	-	-	-	-	Ausente
160001777	LUCINEIDE DIAS MOREIRA	Técnico de Enfermagem	-	-	-	-	-	Ausente
160008002	LUCINETE GONCALVES DA CRUZ DE FARIAS	Técnico de Enfermagem	-	-	-	-	-	Ausente
160005207	LUCIO DIAS NETO	Técnico de Enfermagem	3	5	6	18	32	Reprovado
160003536	LUCIO MAURO VIEIRA DE OLIVEIRA	Técnico de Enfermagem	-	-	-	-	-	Ausente
160002119	LUCRECIA APARECIDA DOLOVET GUIMARAES	Técnico de Enfermagem	7	5	3	14	29	Reprovado
160000018	LUDIMILA SIPPEL RIBOLIS	Técnico de Enfermagem	5	5	5	26	41	Reprovado
160000143	LUDMYLE MARQUES CANDIDO	Técnico de Enfermagem	8	5	5	30	48	Reprovado
160006973	LUENE DA ROSA BRITO PORTILHO	Técnico de Enfermagem	6	2	4	20	32	Reprovado
160006051	LUIS FELIPE DA SILVA BARBOSA	Técnico de Enfermagem	-	-	-	-	-	Ausente
160003246	LUIS FELIPE FERREIRA DA SILVA	Técnico de Enfermagem	-	-	-	-	-	Ausente
160000053	LUIZ ANTONIO FERREIRA AVILA	Técnico de Enfermagem	8	7	3	16	34	Reprovado
160008587	LUIZ HENRIQUE EUGENIO MAGALHAES	Técnico de Enfermagem	6	6	3	14	29	Reprovado
160001952	LUIZ HENRIQUE GONCALVES MARTINS	Técnico de Enfermagem	2	2	3	6	13	Reprovado
160003411	LUIZ PAULO MIRANDA CORREA	Técnico de Enfermagem	-	-	-	-	-	Ausente
160005418	LUIZ PAULO TORRES MACIEL DE SOUZA	Técnico de Enfermagem	5	5	1	22	33	Reprovado
160007514	LUIZA SANTOS NOGUEIRA	Técnico de Enfermagem	7	5	3	28	43	Reprovado
160005974	LUIZA SERPA PINTO	Técnico de Enfermagem	5	5	2	22	34	Reprovado
160002650	LUKAS JINKITI PAIVA IREI	Técnico de Enfermagem	3	4	3	18	28	Reprovado
160002446	LUMA DIAZ	Técnico de Enfermagem	4	4	0	14	22	Reprovado

INSCRIÇÃO	NOME	CARGO	LP	NI	CSP	CE	NOTA OBJETIVA	RESULTADO
160008520	LUZIA APARECIDA ORTIZ	Técnico de Enfermagem	8	3	1	24	36	Reprovado
160006828	LUZIA FERREIRA DE ARAUJO	Técnico de Enfermagem	8	5	6	18	37	Reprovado
160008993	LUZIA FRANCISCA DA SILVA BERNARDES	Técnico de Enfermagem	7	3	5	24	39	Reprovado
160001529	LUZIA GOMES DOS SANTOS	Técnico de Enfermagem	7	2	6	16	31	Reprovado
160006068	LUZIANA DE AQUINO	Técnico de Enfermagem	6	5	4	24	39	Reprovado
160005343	LUZIANE ALDERETE DOS SANTOS	Técnico de Enfermagem	6	5	6	26	43	Reprovado
160004622	LUZILEIA DE DEUS PEREIRA	Técnico de Enfermagem	-	-	-	-	-	Ausente
160007176	LUZINETE ALVES PEREIRA	Técnico de Enfermagem	-	-	-	-	-	Ausente
160002479	LUZINETE DE ALCANTARA CARVALHO	Técnico de Enfermagem	5	1	3	22	31	Reprovado
160004371	LUZINETE PEREIRA LIMA DE ALCANTARA	Técnico de Enfermagem	6	6	2	26	40	Reprovado
160006869	LUZINETE SILVEIRA PONCIANO	Técnico de Enfermagem	6	2	2	20	30	Reprovado
160002079	MAGDA SOARES FIGUEIREDO	Técnico de Enfermagem	-	-	-	-	-	Ausente
160003160	MAGNA DE ALMEIDA SANTOS ACUNHA	Técnico de Enfermagem	6	6	2	24	38	Reprovado
160001816	MAGNA PASCOAL DE OLIVEIRA	Técnico de Enfermagem	6	4	4	26	40	Reprovado
160006158	MAGNO DE SOUSA CAVALCANTE	Técnico de Enfermagem	6	6	7	28	47	Reprovado
160000913	MAIARA JARCEM ORTEGA	Técnico de Enfermagem	4	3	6	22	35	Reprovado
160008924	MAIKELLY FERRAZ CIRQUEIRA	Técnico de Enfermagem	1	2	4	10	17	Reprovado
160006370	MAIKON ELIAS DE SOUZA	Técnico de Enfermagem	7	5	4	36	52	Aprovado
160000562	MAINA MOURA PAIM	Técnico de Enfermagem	5	3	3	18	29	Reprovado
160005065	MAISA BENITES MORAIS	Técnico de Enfermagem	2	3	5	28	38	Reprovado
160004822	MALCOM CAMARGO MIRANDA	Técnico de Enfermagem	4	7	4	26	41	Reprovado
160005084	MANUELI CAROLINE DE ABREU	Técnico de Enfermagem	6	5	3	20	34	Reprovado
160004125	MARA ALYNE SILVA SILVEIRA	Técnico de Enfermagem	7	5	3	28	43	Reprovado
160007399	MARA EUGENIA GONZALES GARCIA	Técnico de Enfermagem	6	7	2	20	35	Reprovado
160008639	MARAYSA KARLA CRUZ PEDROSA	Técnico de Enfermagem	-	-	-	-	-	Ausente
160007740	MARCEL ARAUJO DOS SANTOS MONTEIRO	Técnico de Enfermagem	6	7	3	26	42	Reprovado
160007861	MARCEL MIRANDA FERREIRA DA SILVA	Técnico de Enfermagem	5	3	3	30	41	Reprovado
160000302	MARCELA DAMIANA PEREIRA DA SILVA	Técnico de Enfermagem	4	4	4	18	30	Reprovado
160008203	MARCELA DE OLIVEIRA LIMA	Técnico de Enfermagem	6	5	2	20	33	Reprovado
160008682	MARCELA FERREIRA DOS SANTOS TORRES	Técnico de Enfermagem	5	7	3	26	41	Reprovado
160001661	MARCELA MARQUES DOS SANTOS	Técnico de Enfermagem	-	-	-	-	-	Ausente
160006786	MARCELE DAYANE DA SILVA	Técnico de Enfermagem	6	3	2	30	41	Reprovado
160008218	MARCELO AGUILAR	Técnico de Enfermagem	-	-	-	-	-	Ausente
160004301	MARCELO DA SILVA BENICIO	Técnico de Enfermagem	5	6	3	30	44	Reprovado
160001853	MARCELO DAMAZIO GARCIA	Técnico de Enfermagem	5	4	4	18	31	Reprovado

INSCRIÇÃO	NOME	CARGO	LP	NI	CSP	CE	NOTA OBJETIVA	RESULTADO
160001091	MARCELO DE CAMPOS	Técnico de Enfermagem	5	2	1	20	28	Reprovado
160007368	MARCELO DELMONDES DOS SANTOS	Técnico de Enfermagem	6	6	5	24	41	Reprovado
160002781	MARCELO FERREIRA DE LIMA KALIL JACOB	Técnico de Enfermagem	8	4	2	30	44	Reprovado
160000844	MARCELO GONCALVES DA SILVA	Técnico de Enfermagem	7	2	4	20	33	Reprovado
160002794	MARCELO JAMES NUNES CAVASSA	Técnico de Enfermagem	-	-	-	-	-	Ausente
160002873	MARCELO MARTINES DOS SANTOS	Técnico de Enfermagem	6	4	4	20	34	Reprovado
160006831	MARCELO PENHA DA SILVA	Técnico de Enfermagem	7	6	2	20	35	Reprovado
160006556	MARCELO RODRIGUES	Técnico de Enfermagem	6	2	1	20	29	Reprovado
160008028	MARCELO SOARES DE MOURA	Técnico de Enfermagem	5	5	2	30	42	Reprovado
160007436	MARCELO TEIXEIRA DELMONDES	Técnico de Enfermagem	7	6	1	26	40	Reprovado
160007852	MARCELO VINICIUS DA CUNHA GIMENES	Técnico de Enfermagem	4	7	4	24	39	Reprovado
160008971	MARCELY DA CRUZ ALENCAR	Técnico de Enfermagem	6	2	3	26	37	Reprovado
160000297	MARCIA BARBOSA DA SILVA	Técnico de Enfermagem	8	3	2	24	37	Reprovado
160002791	MARCIA BARBOZA DA SILVA	Técnico de Enfermagem	8	4	5	26	43	Reprovado
160001790	MARCIA CARDOSO DA CRUZ	Técnico de Enfermagem	6	2	1	18	27	Reprovado
160006253	MARCIA CLELIA PEREIRA	Técnico de Enfermagem	6	6	2	24	38	Reprovado
160004674	MARCIA COELHO	Técnico de Enfermagem	6	2	5	18	31	Reprovado
160003552	MARCIA CRISTINA SIQUEIRA BONONI	Técnico de Enfermagem	4	7	4	28	43	Reprovado
160006463	MARCIA DA SILVA	Técnico de Enfermagem	7	3	1	20	31	Reprovado
160004729	MARCIA DE SOUZA CHAVES	Técnico de Enfermagem	-	-	-	-	-	Ausente
160008014	MARCIA DOS SANTOS MENDONCA	Técnico de Enfermagem	5	4	2	24	35	Reprovado
160005587	MARCIA EUGENIO FIDELIS	Técnico de Enfermagem	6	2	2	22	32	Reprovado
160000822	MARCIA FERNANDES DE SOUZA ESCOBAR	Técnico de Enfermagem	6	6	3	20	35	Reprovado
160007062	MARCIA GOMES MOREIRA DA SILVA	Técnico de Enfermagem	5	4	3	26	38	Reprovado
160000957	MARCIA GONCALVES DE MORAIS	Técnico de Enfermagem	-	-	-	-	-	Ausente
160008018	MARCIA KAINOSKI MARQUES	Técnico de Enfermagem	8	2	2	28	40	Reprovado
160003827	MARCIA LOPES DA SILVA	Técnico de Enfermagem	4	4	4	22	34	Reprovado
160008012	MARCIA PEREIRA DA SILVA RODRIGUES	Técnico de Enfermagem	5	3	3	20	31	Reprovado
160005579	MARCIA PEREIRA DE ARRUDA BENITES	Técnico de Enfermagem	6	2	3	16	27	Reprovado
160000443	MARCIA PRISCILLA FERREIRA DA SILVA	Técnico de Enfermagem	7	4	3	26	40	Reprovado
160006287	MARCIA RAQUEL RODA	Técnico de Enfermagem	7	6	4	28	45	Reprovado
160006734	MARCIA REGINA CARDOSO DE MIRANDA	Técnico de Enfermagem	7	7	6	26	46	Reprovado
160002946	MARCIA REGINA GOMES DE SOUZA	Técnico de Enfermagem	5	3	3	22	33	Reprovado
160000457	MARCIA TUDINI RODRIGUES	Técnico de Enfermagem	6	3	1	26	36	Reprovado
160005310	MARCIANA BATISTA DE OLIVEIRA	Técnico de Enfermagem	7	5	2	22	36	Reprovado

INSCRIÇÃO	NOME	CARGO	LP	NI	CSP	CE	NOTA OBJETIVA	RESULTADO
160007632	MARCIANA NEVES MONTOVANI	Técnico de Enfermagem	-	-	-	-	-	Ausente
160000109	MARCIANA SANTOS RIBEIRO	Técnico de Enfermagem	8	4	4	26	42	Reprovado
160007234	MARCILENE DA SILVA RAMIRES	Técnico de Enfermagem	5	3	6	18	32	Reprovado
160005296	MARCIO ARAUJO DA SILVA	Técnico de Enfermagem	5	5	3	30	43	Reprovado
160000098	MARCIO JAQUES COSTA	Técnico de Enfermagem	-	-	-	-	-	Ausente
160004807	MARCIO LENNON VAN SWYPEN RIQUELME	Técnico de Enfermagem	7	6	1	22	36	Reprovado
160003854	MARCIO MAIA SANTANA	Técnico de Enfermagem	6	5	4	30	45	Reprovado
160000163	MARCOS ANTONIO DA SILVA	Técnico de Enfermagem	2	2	6	4	14	Reprovado
160008824	MARCOS AURELIO DOS SANTOS	Técnico de Enfermagem	4	5	2	24	35	Reprovado
160004766	MARCOS FILIPE GOIS VIEIRA	Técnico de Enfermagem	4	4	1	30	39	Reprovado
160004730	MARCOS HENRIQUE GONSALES DA SILVA	Técnico de Enfermagem	6	3	3	20	32	Reprovado
160003608	MARCOS TEIXEIRA DE OLIVEIRA	Técnico de Enfermagem	8	6	2	20	36	Reprovado
160003003	MARCUS GRAHAM MONTENEGRO ALVES	Técnico de Enfermagem	6	5	2	30	43	Reprovado
160002628	MARCUS VINICIUS CARNEIRO DE OLIVEIRA	Técnico de Enfermagem	6	8	5	16	35	Reprovado
160000803	MARELIZE CRISTINA KRUKI DA COSTA	Técnico de Enfermagem	6	6	3	20	35	Reprovado
160007525	MARGARETE FIRMINO REZENDE	Técnico de Enfermagem	5	8	4	24	41	Reprovado
160005904	MARIA ALICE BARROS SILVA	Técnico de Enfermagem	8	5	4	26	43	Reprovado
160006893	MARIA AMELIA DA SILVA CUSTODIO	Técnico de Enfermagem	4	4	2	26	36	Reprovado
160006885	MARIA APARECIDA AMARAL FELIX	Técnico de Enfermagem	5	3	2	22	32	Reprovado
160003919	MARIA APARECIDA BARBOSA COSTA	Técnico de Enfermagem	4	2	4	20	30	Reprovado
160004008	MARIA APARECIDA DA SILVA	Técnico de Enfermagem	4	1	2	20	27	Reprovado
160005302	MARIA APARECIDA DE SOUZA	Técnico de Enfermagem	4	3	2	24	33	Reprovado
160008977	MARIA APARECIDA FELIX MELO DA SILVA	Técnico de Enfermagem	5	4	2	22	33	Reprovado
160002313	MARIA APARECIDA POPOV	Técnico de Enfermagem	-	-	-	-	-	Ausente
160008089	MARIA APARECIDA RIBEIRO DA SILVA ACUNHA	Técnico de Enfermagem	6	5	1	20	32	Reprovado
160000148	MARIA AUXILIADORA NOGUEIRA DE SOUZA	Técnico de Enfermagem	7	5	2	28	42	Reprovado
160008019	MARIA AUZANIR ROCHA AGUIAR	Técnico de Enfermagem	-	-	-	-	-	Ausente
160000657	MARIA BETANIA DE MELO NUNES	Técnico de Enfermagem	-	-	-	-	-	Ausente
160003542	MARIA CANTERO ARANDA	Técnico de Enfermagem	8	3	4	20	35	Reprovado
160000687	MARIA CELIA OLIVEIRA BARBOSA	Técnico de Enfermagem	7	3	2	26	38	Reprovado
160004005	MARIA CICERA DE OLIVEIRA	Técnico de Enfermagem	1	3	3	8	15	Reprovado
160007141	MARIA CLARA FERREIRA DE SOUZA	Técnico de Enfermagem	6	4	2	20	32	Reprovado
160000433	MARIA CLARA NOVAES BREVE	Técnico de Enfermagem	6	3	6	20	35	Reprovado
160005929	MARIA CLEA MARTINS	Técnico de Enfermagem	5	3	4	16	28	Reprovado
160005235	MARIA CLEICELENA DE OLIVEIRA	Técnico de Enfermagem	6	1	3	22	32	Reprovado

INSCRIÇÃO	NOME	CARGO	LP	NI	CSP	CE	NOTA OBJETIVA	RESULTADO
160003631	MARIA CRISTINA ARECO	Técnico de Enfermagem	6	3	3	24	36	Reprovado
160005426	MARIA CRISTINA DOS SANTOS	Técnico de Enfermagem	5	3	1	20	29	Reprovado
160001691	MARIA CRISTINA GONCALVES	Técnico de Enfermagem	4	3	1	20	28	Reprovado
160008846	MARIA CRISTINA MEZA	Técnico de Enfermagem	5	2	3	16	26	Reprovado
160002049	MARIA DAMIAO FELIPE	Técnico de Enfermagem	5	1	3	18	27	Reprovado
160005517	MARIA DE FATIMA LIMA	Técnico de Enfermagem	6	2	4	26	38	Reprovado
160001648	MARIA DE FATIMA XAVIER DA SILVA	Técnico de Enfermagem	3	2	1	18	24	Reprovado
160006013	MARIA DE LOURDES ALVES DE PADUA	Técnico de Enfermagem	3	2	1	20	26	Reprovado
160004181	MARIA DE LOURDES ARAUJO SILVA MESSIAS	Técnico de Enfermagem	4	5	7	20	36	Reprovado
160004742	MARIA DIANA CANO	Técnico de Enfermagem	4	3	4	20	31	Reprovado
160000248	MARIA DO CARMO CANTEIRO	Técnico de Enfermagem	4	4	4	22	34	Reprovado
160008554	MARIA EDUARDA AMORIM DE OLIVEIRA	Técnico de Enfermagem	8	4	3	20	35	Reprovado
160003379	MARIA EDUARDA DE LIMA CUNHA	Técnico de Enfermagem	5	3	4	30	42	Reprovado
160006972	MARIA EDUARDA FIGUEIREDO GOMES	Técnico de Enfermagem	7	4	3	14	28	Reprovado
160000678	MARIA EDUARDA MOREIRA DE ALMEIDA	Técnico de Enfermagem	3	3	1	24	31	Reprovado
160005673	MARIA EDUARDA SILVA REZENDE	Técnico de Enfermagem	3	6	1	16	26	Reprovado
160003566	MARIA FERNANDA LOPES PUORRO	Técnico de Enfermagem	4	6	1	18	29	Reprovado
160007471	MARIA FERNANDA MELO LUZ RODRIGUES	Técnico de Enfermagem	6	2	2	18	28	Reprovado
160004569	MARIA FERNANDA SOUZA TOBIAS FREIRE	Técnico de Enfermagem	6	6	5	30	47	Reprovado
160008430	MARIA GABRIELA DE SOUSA OLIVEIRA	Técnico de Enfermagem	7	5	3	20	35	Reprovado
160004131	MARIA GILCE ALVES RIBEIRO	Técnico de Enfermagem	7	2	2	14	25	Reprovado
160008532	MARIA HELENA ARAUJO DA SILVA COSTA	Técnico de Enfermagem	7	5	4	28	44	Reprovado
160008431	MARIA INEZ KOCHENBORGER	Técnico de Enfermagem	5	4	4	28	41	Reprovado
160006467	MARIA IVANILDE VIEIRA NEVES	Técnico de Enfermagem	3	4	1	20	28	Reprovado
160007467	MARIA IVETE PINHEIRO DE LIMA	Técnico de Enfermagem	5	5	2	24	36	Reprovado
160002116	MARIA IZABEL ALVES MACEDO	Técnico de Enfermagem	-	-	-	-	-	Ausente
160000052	MARIA IZABEL DE LIMA SILVA	Técnico de Enfermagem	7	6	4	22	39	Reprovado
160004317	MARIA JAQUELINE EDUARDO DA SILVA FERREIRA	Técnico de Enfermagem	7	2	1	22	32	Reprovado
160006762	MARIA JOSE AMORIM DA SILVA	Técnico de Enfermagem	7	2	5	24	38	Reprovado
160001508	MARIA JOSE CRUZ NETA	Técnico de Enfermagem	6	5	2	24	37	Reprovado
160002325	MARIA JOSE DE CARVALHO	Técnico de Enfermagem	4	3	4	22	33	Reprovado
160000499	MARIA JOSE DE JESUS BRITES DE LIMA	Técnico de Enfermagem	-	-	-	-	-	Ausente
160003150	MARIA JUCELIA BEZERRA CIRIACO	Técnico de Enfermagem	5	4	3	24	36	Reprovado
160005660	MARIA JULIA DE ALMEIDA CRUZ	Técnico de Enfermagem	6	6	4	22	38	Reprovado
160003341	MARIA JULIANA VEIGA MESSIAS DA COSTA	Técnico de Enfermagem	5	4	6	20	35	Reprovado

INSCRIÇÃO	NOME	CARGO	LP	NI	CSP	CE	NOTA OBJETIVA	RESULTADO
160006312	MARIA LEONOR RODRIGUES MORILHO	Técnico de Enfermagem	-	-	-	-	-	Ausente
160008136	MARIA LIA ALVES OLIVEIRA DA SILVA	Técnico de Enfermagem	7	6	2	34	49	Reprovado
160005841	MARIA LÚCIA CAMPOS DE OLIVEIRA	Técnico de Enfermagem	-	-	-	-	-	Ausente
160003662	MARIA LUCIA FIGUEREDO SATURNINO	Técnico de Enfermagem	7	1	5	14	27	Reprovado
160008889	MARIA LUCIA JULIO CAMPOS DA SILVA	Técnico de Enfermagem	4	5	5	20	34	Reprovado
160002982	MARIA LUCIA LUIZA DE ALMEIDA	Técnico de Enfermagem	4	5	6	28	43	Reprovado
160002455	MARIA LUCIA PIRES	Técnico de Enfermagem	7	6	4	22	39	Reprovado
160007089	MARIA M DE OLIVEIRA RODRIGUES	Técnico de Enfermagem	5	5	5	16	31	Reprovado
160008847	MARIA MARGARETE TORALES	Técnico de Enfermagem	5	3	4	26	38	Reprovado
160007305	MARIA MARILZA RIBEIRO DA SILVA	Técnico de Enfermagem	-	-	-	-	-	Ausente
160007097	MARIA NEUCI TOLEDO	Técnico de Enfermagem	5	5	4	18	32	Reprovado
160008068	MARIA ODETE VALENTE DIAS	Técnico de Enfermagem	5	7	3	24	39	Reprovado
160004155	MARIA PERCILIA DA COSTA BARBOSA	Técnico de Enfermagem	3	5	3	28	39	Reprovado
160002945	MARIA RAQUEL DE OLIVEIRA	Técnico de Enfermagem	4	5	6	28	43	Reprovado
160008437	MARIA RITA DE ALMEIDA	Técnico de Enfermagem	5	3	3	20	31	Reprovado
160008087	MARIA RITA MACHADO DA ROCHA KLAUS	Técnico de Enfermagem	4	4	5	16	29	Reprovado
160003294	MARIA ROSA DOS SANTOS	Técnico de Enfermagem	6	2	3	30	41	Reprovado
160000233	MARIA SOCORRO MIRANDA DE MOURA	Técnico de Enfermagem	-	-	-	-	-	Ausente
160004102	MARIA SOCORRO RODRIGUES DA SILVA	Técnico de Enfermagem	5	5	0	24	34	Reprovado
160005981	MARIA SOLANGE DE OLIVEIRA	Técnico de Enfermagem	6	2	0	12	20	Reprovado
160002814	MARIANA ANDRADE DO NASCIMENTO	Técnico de Enfermagem	-	-	-	-	-	Ausente
160000733	MARIANA DE CARVALHO	Técnico de Enfermagem	6	4	5	20	35	Reprovado
160003580	MARIANA DE OLIVEIRA NEVES	Técnico de Enfermagem	5	2	4	24	35	Reprovado
160003098	MARIANA DUARTE BARBOSA DA SILVA	Técnico de Enfermagem	6	5	4	30	45	Reprovado
160007279	MARIANA FERNANDES ARAUJO CARVALHO	Técnico de Enfermagem	5	5	3	26	39	Reprovado
160006146	MARIANA GIMENEZ	Técnico de Enfermagem	8	2	4	22	36	Reprovado
160001242	MARIANA MAIA SANTANA	Técnico de Enfermagem	8	3	3	20	34	Reprovado
160003066	MARIANE ATANAGILDO VALDEZ	Técnico de Enfermagem	6	1	4	18	29	Reprovado
160003186	MARIANE JACOB COSTA	Técnico de Enfermagem	7	1	6	22	36	Reprovado
160007544	MARIANGELA MARTINEZ GALDINO	Técnico de Enfermagem	6	4	4	24	38	Reprovado
160008594	MARIANNE GONCALVES CANDIDO RAUHUT	Técnico de Enfermagem	8	5	1	18	32	Reprovado
160006018	MARIANNE URBIETA ROCHA FERNANDES	Técnico de Enfermagem	6	3	6	22	37	Reprovado
160002387	MARIEL LOPES LEAL	Técnico de Enfermagem	5	5	4	22	36	Reprovado
160005613	MARIELE SANTANA SOUZA	Técnico de Enfermagem	6	4	2	30	42	Reprovado
160001755	MARIELI MARTINS FERNANDES	Técnico de Enfermagem	4	5	5	22	36	Reprovado

INSCRIÇÃO	NOME	CARGO	LP	NI	CSP	CE	NOTA OBJETIVA	RESULTADO
160005902	MARILEI PIRES	Técnico de Enfermagem	6	6	5	20	37	Reprovado
160003322	MARILENE ANDRADE SALDEIRO ALVES	Técnico de Enfermagem	5	4	1	18	28	Reprovado
160005869	MARILENE DE ALMEIDA PACHECO SILVA	Técnico de Enfermagem	4	4	2	20	30	Reprovado
160001202	MARILENE DONEGA PADILHA	Técnico de Enfermagem	4	4	5	20	33	Reprovado
160000597	MARILENE NUNES RAMIRES	Técnico de Enfermagem	4	0	6	24	34	Reprovado
160002645	MARILENE SANTOS DE SOUSA	Técnico de Enfermagem	-	-	-	-	-	Ausente
160005366	MARILETE FANINI	Técnico de Enfermagem	6	4	4	24	38	Reprovado
160008162	MARILUCI ALVES OJEDA	Técnico de Enfermagem	6	3	7	22	38	Reprovado
160008914	MARILURDE GONCALVES	Técnico de Enfermagem	5	4	4	18	31	Reprovado
160000024	MARILZA ELIANE MESSA ESCOBAR	Técnico de Enfermagem	5	4	3	24	36	Reprovado
160005179	MARILZA RODRIGUES DOS SANTOS	Técnico de Enfermagem	7	4	1	22	34	Reprovado
160004423	MARINA GRACIELLE DA SILVA MELGAREJO RODRIGUES	Técnico de Enfermagem	6	1	7	22	36	Reprovado
160001164	MARINA OLIVEIRA DOS SANTOS	Técnico de Enfermagem	5	5	1	24	35	Reprovado
160003485	MARINALVA GONCALVES BERNAL	Técnico de Enfermagem	5	3	6	20	34	Reprovado
160000423	MARINALVA RODRIGUES BENITES GONÇALVES GONCALVES	Técnico de Enfermagem	5	6	1	10	22	Reprovado
160004683	MARINETE DE MORAES RODRIGUES	Técnico de Enfermagem	5	2	2	20	29	Reprovado
160006902	MARINEZ FERREIRA DE SOUZA	Técnico de Enfermagem	-	-	-	-	-	Ausente
160006373	MARINI FERREIRA GONCALVES	Técnico de Enfermagem	7	4	4	22	37	Reprovado
160000108	MARINILZA FERREIRA MOREIRA PEREIRA	Técnico de Enfermagem	4	5	3	26	38	Reprovado
160006581	MARIO OSCAR GIMENEZ	Técnico de Enfermagem	6	4	1	22	33	Reprovado
160005641	MARISA GOULART DA SILVA	Técnico de Enfermagem	-	-	-	-	-	Ausente
160008062	MARISA MARTINS AZEVEDO	Técnico de Enfermagem	5	5	2	20	32	Reprovado
160003891	MARISA SOARES DA ROCHA	Técnico de Enfermagem	5	5	2	40	52	Aprovado
160007479	MARISTELA LOPES DA ROSA	Técnico de Enfermagem	4	4	0	20	28	Reprovado
160004096	MARISTELA LUZIA DIAS VELASQUEZ	Técnico de Enfermagem	5	5	4	22	36	Reprovado
160008244	MARIZA GUTIERREZ VALENTIM	Técnico de Enfermagem	8	4	2	32	46	Reprovado
160002958	MARIZETE APARECIDA PINTO DE SOUZA	Técnico de Enfermagem	6	0	3	22	31	Reprovado
160007282	MARLEI ROMERO ROCHA	Técnico de Enfermagem	3	3	6	6	18	Reprovado
160006669	MARLEIDE BAEZ DA SILVA	Técnico de Enfermagem	4	4	4	14	26	Reprovado
160005328	MARLENE APARECIDA DELLA MURA	Técnico de Enfermagem	4	5	1	24	34	Reprovado
160006672	MARLENE ARAUJO VALENTE SOARES	Técnico de Enfermagem	5	1	3	22	31	Reprovado
160004033	MARLENE PEREIRA DE SOUZA	Técnico de Enfermagem	5	5	2	18	30	Reprovado
160004114	MARLENE ROCHA DA SILVA	Técnico de Enfermagem	5	6	0	28	39	Reprovado
160001107	MARLENE SERAFIM MEDEIROS	Técnico de Enfermagem	-	-	-	-	-	Ausente
160006516	MARLI DA SILVA SANCHES	Técnico de Enfermagem	3	2	3	22	30	Reprovado

INSCRIÇÃO	NOME	CARGO	LP	NI	CSP	CE	NOTA OBJETIVA	RESULTADO
160007168	MARLI DOS SANTOS	Técnico de Enfermagem	4	4	3	20	31	Reprovado
160006735	MARLI JUSTINO DE ALMEIDA	Técnico de Enfermagem	3	1	4	16	24	Reprovado
160008759	MARLUCI ALVES BORGES DE CASTRO	Técnico de Enfermagem	4	3	5	20	32	Reprovado
160007570	MARLY DE OLIVEIRA ROCHA	Técnico de Enfermagem	-	-	-	-	-	Ausente
160001792	MARLY FERNANDES	Técnico de Enfermagem	6	4	5	24	39	Reprovado
160007695	MARLY GARCIA PEREIRA	Técnico de Enfermagem	-	-	-	-	-	Ausente
160003112	MARTA CILENE SOUZA	Técnico de Enfermagem	7	3	2	20	32	Reprovado
160005582	MARTA FERREIRA LIMA	Técnico de Enfermagem	6	4	4	16	30	Reprovado
160004344	MARTA LOPES DA SILVA	Técnico de Enfermagem	7	3	3	20	33	Reprovado
160007472	MARTA MAIA VIEIRA	Técnico de Enfermagem	5	7	5	26	43	Reprovado
160004885	MARTA MIGUEL DONDA LANDO	Técnico de Enfermagem	2	4	1	16	23	Reprovado
160003666	MARTA PEREIRA DE ALENCAR	Técnico de Enfermagem	7	4	5	26	42	Reprovado
160006104	MARTA REGINA ALVES SOUZA	Técnico de Enfermagem	-	-	-	-	-	Ausente
160002967	MARTHA GRACIELLY LEITE ARQUERLEY	Técnico de Enfermagem	8	6	4	30	48	Reprovado
160001516	MARY CABREIRA PEREIRA	Técnico de Enfermagem	6	4	1	26	37	Reprovado
160008369	MARY SANDRA MELGAREJO	Técnico de Enfermagem	7	7	4	34	52	Aprovado
160005134	MATEUS DA SILVA BRITO	Técnico de Enfermagem	4	4	4	22	34	Reprovado
160002808	MATEUS SOUZA DOS SANTOS	Técnico de Enfermagem	-	-	-	-	-	Ausente
160004239	MATHEUS ALENCAR DA SILVA	Técnico de Enfermagem	5	3	1	32	41	Reprovado
160000051	MATHEUS ANDRADE DOS SANTOS MARTINS	Técnico de Enfermagem	5	3	3	24	35	Reprovado
160005348	MATHEUS GUIMARAES SIMOES	Técnico de Enfermagem	3	4	2	24	33	Reprovado
160003897	MATHEUS PEREIRA CONCEICAO BARBOSA	Técnico de Enfermagem	5	5	5	22	37	Reprovado
160008042	MATHEUS PEREIRA LOPES	Técnico de Enfermagem	6	7	5	32	50	Reprovado
160004815	MATHEUS SANTOS RECALDE	Técnico de Enfermagem	6	6	4	24	40	Reprovado
160007854	MATHEUS WELDER FLORES RODRIGUES	Técnico de Enfermagem	7	3	2	22	34	Reprovado
160007595	MAURA APARECIDA LEVANDOSKI	Técnico de Enfermagem	6	4	4	26	40	Reprovado
160003147	MAURICIO DA SILVA GAUTO	Técnico de Enfermagem	9	7	5	20	41	Reprovado
160006270	MAURICIO FRANCA FONSECA	Técnico de Enfermagem	7	7	5	28	47	Reprovado
160005879	MAURICIO GOMES DE AVILA	Técnico de Enfermagem	-	-	-	-	-	Ausente
160001369	MAURICIO SILVA DELACERDA	Técnico de Enfermagem	1	3	4	6	14	Reprovado
160003342	MAURICIO VIEIRA BARBOSA	Técnico de Enfermagem	-	-	-	-	-	Ausente
160002653	MAURILIO DOS SANTOS FERREIRA	Técnico de Enfermagem	5	3	3	22	33	Reprovado
160002624	MAX DAVIDSON ALVES COUTINHO DE ALMEIDA	Técnico de Enfermagem	6	5	4	24	39	Reprovado
160001920	MAXCILIANE CARVALHO DE SOUZA	Técnico de Enfermagem	4	3	4	16	27	Reprovado
160001063	MAYARA CRISTINA RAMALHO FERREIRA PEDROZA	Técnico de Enfermagem	5	2	5	12	24	Reprovado

INSCRIÇÃO	NOME	CARGO	LP	NI	CSP	CE	NOTA OBJETIVA	RESULTADO
160008723	MAYARA CRISTINA SILVA MARTINS DE MORAES	Técnico de Enfermagem	7	4	2	22	35	Reprovado
160008011	MAYARA ESPATTI PEDROSA VENANCIO	Técnico de Enfermagem	4	6	2	22	34	Reprovado
160003289	MAYARA FERNANDA ALONSO CARDOSO MEIRELLES	Técnico de Enfermagem	6	5	0	22	33	Reprovado
160004734	MAYARA FERNANDA MACHADO DA SILVA	Técnico de Enfermagem	7	4	2	22	35	Reprovado
160006044	MAYARA MAURA ARAUJO PEREIRA	Técnico de Enfermagem	6	6	3	28	43	Reprovado
160006008	MAYARA NASCIMENTO DE OLIVEIRA	Técnico de Enfermagem	5	3	4	24	36	Reprovado
160002593	MAYARA NOGUEIRA DA COSTA	Técnico de Enfermagem	6	4	5	22	37	Reprovado
160007663	MAYARA RAULINO RODRIGUES	Técnico de Enfermagem	5	3	2	28	38	Reprovado
160008420	MAYARA SILVA ROCHA	Técnico de Enfermagem	5	5	3	28	41	Reprovado
160003266	MAYARA VALDES DOS SANTOS	Técnico de Enfermagem	7	5	5	24	41	Reprovado
160002876	MAYCON MOREIRA REBORDOES	Técnico de Enfermagem	6	4	4	32	46	Reprovado
160002849	MAYKE HENRIQUE DE SOUZA ALVES	Técnico de Enfermagem	-	-	-	-	-	Ausente
160002097	MAYKON MACIEL FRANCO	Técnico de Enfermagem	5	6	5	18	34	Reprovado
160002753	MAYQUELE GONCALVES MORGADO	Técnico de Enfermagem	6	4	4	22	36	Reprovado
160005866	MAYRA BATISTA DOS SANTOS SILVA	Técnico de Enfermagem	-	-	-	-	-	Ausente
160000285	MAYRA DE SOUZA ALENCAR	Técnico de Enfermagem	7	7	4	24	42	Reprovado
160002072	MAYSSA ANDRESSA DUARTE DE LUNA VEIGA	Técnico de Enfermagem	2	2	2	8	14	Reprovado
160006052	MEGUE PEREIRA DA COSTA	Técnico de Enfermagem	4	4	2	20	30	Reprovado
160001010	MEGUI DAYANA PRUDENCIO DA SILVA	Técnico de Enfermagem	-	-	-	-	-	Ausente
160006744	MEIRE RAMONA AJALA	Técnico de Enfermagem	5	3	2	20	30	Reprovado
160002717	MELINA LOPEZ MATIAS TEIXEIRA	Técnico de Enfermagem	9	3	5	32	49	Reprovado
160000284	MELISSA ARAUJO ALVES	Técnico de Enfermagem	7	4	7	20	38	Reprovado
160008564	MENDEL MOISES DE OLIVEIRA	Técnico de Enfermagem	-	-	-	-	-	Ausente
160002712	MERCE APARECIDA PARE DE OLIVEIRA	Técnico de Enfermagem	5	1	4	30	40	Reprovado
160005098	MERCEDES RECALDE	Técnico de Enfermagem	5	2	2	18	27	Reprovado
160004237	MICAELA GOMES SILVERIO DELMONDES	Técnico de Enfermagem	8	4	6	30	48	Reprovado
160001445	MICHELLE COUTINHO LUBACHESKI	Técnico de Enfermagem	5	5	3	28	41	Reprovado
160002251	MICHAEL ALVES DA COSTA	Técnico de Enfermagem	5	4	3	20	32	Reprovado
160001715	MICHAEL DOUGLAS PEREIRA DA SILVA	Técnico de Enfermagem	1	2	2	4	9	Reprovado
160002684	MICHELA KATIUSE MARQUES	Técnico de Enfermagem	7	5	4	36	52	Aprovado
160008801	MICHELE ARAUJO SOARES	Técnico de Enfermagem	3	6	4	24	37	Reprovado
160002333	MICHELE CRISTINA COSTA FELICIO	Técnico de Enfermagem	5	3	4	14	26	Reprovado
160005215	MICHELE LAUANY FERREIRA MANSOUR	Técnico de Enfermagem	7	4	5	24	40	Reprovado
160007964	MICHELLE CARENO DA SILVA BEZERRA	Técnico de Enfermagem	7	4	4	22	37	Reprovado
160004261	MICHELLE DOS SANTOS ROCHA	Técnico de Enfermagem	6	5	2	26	39	Reprovado

INSCRIÇÃO	NOME	CARGO	LP	NI	CSP	CE	NOTA OBJETIVA	RESULTADO
160004688	MICHELLE SOBOLESKI PEREIRA	Técnico de Enfermagem	8	3	5	24	40	Reprovado
160005864	MICHELLEN CRISTINA CANDIDO DE SOUZA	Técnico de Enfermagem	-	-	-	-	-	Ausente
160008302	MICHELLES COFFACCI ARAUJO	Técnico de Enfermagem	-	-	-	-	-	Ausente
160006205	MICHELLY MISLLENY SANTANA DE SOUZA	Técnico de Enfermagem	4	4	7	16	31	Reprovado
160001037	MICHELLY PASSOS DE ALMEIDA CORREA MOREIRA	Técnico de Enfermagem	7	2	1	22	32	Reprovado
160002924	MICHELLY RIBEIRO RICARTE	Técnico de Enfermagem	6	3	3	28	40	Reprovado
160002020	MIDIA PEREIRA DA ROCHA GONCALVES	Técnico de Enfermagem	6	3	2	18	29	Reprovado
160005727	MIKAELLA FREITAS VAREIRO	Técnico de Enfermagem	-	-	-	-	-	Ausente
160004089	MIKAELLE COQUEIRO FREITAS	Técnico de Enfermagem	5	5	2	22	34	Reprovado
160002983	MIKAELLEM MARTINEZ MEDEIRO DE JESUS	Técnico de Enfermagem	7	5	3	14	29	Reprovado
160002033	MIKELLE JAQUELINE BARBOSA DA ROSA	Técnico de Enfermagem	5	2	2	26	35	Reprovado
160006447	MILAYNE SOUSA DOS SANTOS	Técnico de Enfermagem	8	3	3	28	42	Reprovado
160001007	MILELA ANDRIZIA VICTORIO DE LIMA	Técnico de Enfermagem	6	3	2	26	37	Reprovado
160008356	MILENA CAMARGO DA SILVA	Técnico de Enfermagem	5	4	4	34	47	Reprovado
160007626	MILTON ANTONIO WEISS JUNIOR	Técnico de Enfermagem	4	8	0	26	38	Reprovado
160007392	MILTON TEODORO DIAS	Técnico de Enfermagem	2	3	2	26	33	Reprovado
160001519	MIRIAM DE JESUS COSTA	Técnico de Enfermagem	4	7	2	22	35	Reprovado
160005113	MIRIAM RUBIA GONCALVES	Técnico de Enfermagem	7	6	1	32	46	Reprovado
160005818	MIRIAM TERESA PINTO DE ARRUDA	Técnico de Enfermagem	5	2	4	24	35	Reprovado
160007197	MIRIAN APARECIDA DE ALMEIDA FRAJADO	Técnico de Enfermagem	4	1	5	18	28	Reprovado
160002159	MIRIAN DA SILVA BUENO	Técnico de Enfermagem	5	3	4	26	38	Reprovado
160008193	MIRIAN DA SILVA TEIXEIRA	Técnico de Enfermagem	5	2	1	18	26	Reprovado
160001382	MIRIAN DE SOUZA CUSTODIO	Técnico de Enfermagem	-	-	-	-	-	Ausente
160006898	MIRIAN DOS SANTOS RAMOS	Técnico de Enfermagem	6	1	6	18	31	Reprovado
160000185	MIRIAN FERNANDES DA SILVA	Técnico de Enfermagem	6	4	5	16	31	Reprovado
160008694	MIRIAN MICHELI ALVES	Técnico de Enfermagem	5	5	4	16	30	Reprovado
160006738	MIRIAN NOGUEIRA BEZERRA	Técnico de Enfermagem	6	2	4	22	34	Reprovado
160006131	MIRIAN TOLEDO	Técnico de Enfermagem	3	2	5	22	32	Reprovado
160007032	MIRIANE APARECIDA FERNANDES DE CARVALHO	Técnico de Enfermagem	6	6	3	22	37	Reprovado
160002309	MIRLIANE SOUZA DE ARAUJO	Técnico de Enfermagem	8	5	6	24	43	Reprovado
160003592	MONALIZE FERNANDES CAMARA	Técnico de Enfermagem	8	4	4	28	44	Reprovado
160005091	MONICA FERREIRA DA SILVA	Técnico de Enfermagem	7	6	2	22	37	Reprovado
160003843	MONICA REGINA DIAS PAIVA	Técnico de Enfermagem	8	4	2	18	32	Reprovado
160002278	MONICA SILVEIRA BEZERRA CESCONETTO	Técnico de Enfermagem	7	5	2	36	50	Reprovado
160008565	MONICA TEIXEIRA BACELAR GUISSONI	Técnico de Enfermagem	5	1	5	30	41	Reprovado

INSCRIÇÃO	NOME	CARGO	LP	NI	CSP	CE	NOTA OBJETIVA	RESULTADO
160006298	MONIQUE FERREIRA LAZARO DE JESUS	Técnico de Enfermagem	3	4	7	16	30	Reprovado
160007255	MONIQUE PEREIRA KRUKI	Técnico de Enfermagem	6	5	5	14	30	Reprovado
160007844	MORIMEY DOS ANJOS ALEIXO	Técnico de Enfermagem	6	4	4	28	42	Reprovado
160007218	MTHEUS PEREIRA RODRIGUES	Técnico de Enfermagem	5	4	3	26	38	Reprovado
160001502	MYCHELLE DHAYANE OLIVEIRA GONCALVES	Técnico de Enfermagem	7	4	6	20	37	Reprovado
160006826	NADIA CALONGA	Técnico de Enfermagem	3	3	5	22	33	Reprovado
160005076	NADIA CRISTINA ALVES EVANGELISTA	Técnico de Enfermagem	6	2	3	14	25	Reprovado
160007584	NADIA MAYARA ACOSTA GAMARRA	Técnico de Enfermagem	6	5	3	20	34	Reprovado
160000544	NADIA REGINA DICKE	Técnico de Enfermagem	7	4	5	30	46	Reprovado
160008265	NADIA SORAIA DIAS DE SOUZA DA SILVA	Técnico de Enfermagem	6	4	2	22	34	Reprovado
160002894	NADJANE MENDES DA SILVA OLIVEIRA	Técnico de Enfermagem	4	5	2	24	35	Reprovado
160001170	NAIARA FERREIRA PARRONCHI DA SILVA	Técnico de Enfermagem	4	5	5	20	34	Reprovado
160002731	NAIR APARECIDA MATEUS BASILIO	Técnico de Enfermagem	7	3	1	20	31	Reprovado
160004806	NAIR SANTOS DA SILVA	Técnico de Enfermagem	5	4	4	22	35	Reprovado
160008605	NAIR SZELES	Técnico de Enfermagem	-	-	-	-	-	Ausente
160005739	NANCI DE ARAUJO SOUZA	Técnico de Enfermagem	3	5	1	22	31	Reprovado
160000941	NATALI AGUIAR DOS SANTOS	Técnico de Enfermagem	4	5	2	22	33	Reprovado
160000458	NATALIA APARECIDA DA ROSA	Técnico de Enfermagem	3	1	4	8	16	Reprovado
160003871	NATALIA EVELIN DIAS PAZ	Técnico de Enfermagem	5	4	6	16	31	Reprovado
160004259	NATALIA MARIA CAROLINA FELIX DA SILVA FINELON	Técnico de Enfermagem	3	5	1	16	25	Reprovado
160002863	NATALIA MENDES DA CRUZ	Técnico de Enfermagem	5	4	4	24	37	Reprovado
160001918	NATALIA ROSA DE ALMEIDA	Técnico de Enfermagem	6	6	4	18	34	Reprovado
160005707	NATALIA TAVEIRA VELASQUES	Técnico de Enfermagem	8	6	2	20	36	Reprovado
160007348	NATANAEL DA SILVA COSTA	Técnico de Enfermagem	5	6	4	20	35	Reprovado
160003316	NATHALIA FERREIRA FONSECA	Técnico de Enfermagem	4	2	4	22	32	Reprovado
160003745	NATHALIA MARIA LOURENCO CORONEL	Técnico de Enfermagem	8	5	5	24	42	Reprovado
160001820	NATHALIA MARIANO DOS SANTOS	Técnico de Enfermagem	5	5	4	30	44	Reprovado
160000448	NATHALIA RODRIGUES CAMILO	Técnico de Enfermagem	5	4	3	20	32	Reprovado
160003934	NATHALIA RODRIGUES ROCHA	Técnico de Enfermagem	3	4	2	20	29	Reprovado
160007960	NATHALIA TEIXEIRA DE ARAUJO	Técnico de Enfermagem	1	4	2	10	17	Reprovado
160004505	NATHALY KARLA GOMES DE ALMEIDA GODOY	Técnico de Enfermagem	1	3	4	8	16	Reprovado
160002746	NATHIELLE AGUILERA DE OLIVEIRA	Técnico de Enfermagem	7	4	4	22	37	Reprovado
160008904	NATHIELLY DINORAH GARCIA DE SOUZA	Técnico de Enfermagem	6	3	3	16	28	Reprovado
160008779	NATHIELY LOPES ROCHA	Técnico de Enfermagem	-	-	-	-	-	Ausente
160000211	NATHILYN VIEIRA CARVALHO MELO	Técnico de Enfermagem	-	-	-	-	-	Ausente

INSCRIÇÃO	NOME	CARGO	LP	NI	CSP	CE	NOTA OBJETIVA	RESULTADO
160005708	NAURA CRISTINA RODRIGUES DE SANTANA	Técnico de Enfermagem	6	3	4	30	43	Reprovado
160001166	NAYARA ALVES POLIZELI	Técnico de Enfermagem	6	2	5	24	37	Reprovado
160004983	NAYARA DOS SANTOS VIEIRA	Técnico de Enfermagem	5	2	5	24	36	Reprovado
160002095	NAYARA FERNANDA LOPES DA SILVA	Técnico de Enfermagem	5	1	6	24	36	Reprovado
160002572	NAYARA ROCHA DE OLIVEIRA	Técnico de Enfermagem	4	5	3	20	32	Reprovado
160004703	NEIDE DE ALMEIDA DOS SANTOS	Técnico de Enfermagem	6	3	2	20	31	Reprovado
160003886	NEIRE DENIZE ARANTES FERREIRA	Técnico de Enfermagem	5	3	3	24	35	Reprovado
160004687	NEIVA MATECHUA LEITE	Técnico de Enfermagem	6	3	6	24	39	Reprovado
160001203	NELBIAN CABRIOT DE SOUZA	Técnico de Enfermagem	-	-	-	-	-	Ausente
160000721	NELCILANE DA SILVA LIMA	Técnico de Enfermagem	7	4	4	12	27	Reprovado
160002500	NELIA DE MELO PEREIRA	Técnico de Enfermagem	6	3	3	26	38	Reprovado
160007251	NESTOR FRANCA DOS REIS	Técnico de Enfermagem	4	4	2	18	28	Reprovado
160004701	NEUDA PAULA DA SILVA	Técnico de Enfermagem	5	4	2	18	29	Reprovado
160000534	NEURACI DE ARAUJO VEIGA	Técnico de Enfermagem	5	5	4	32	46	Reprovado
160005434	NEUSA GONCALVES	Técnico de Enfermagem	7	3	5	24	39	Reprovado
160004253	NEUSA VIRGINIA DA SILVA	Técnico de Enfermagem	5	1	4	20	30	Reprovado
160006787	NEUZA BARBOSA DE REZENDE	Técnico de Enfermagem	3	3	4	22	32	Reprovado
160004763	NEUZA DE FATIMA ROQUE	Técnico de Enfermagem	3	6	6	12	27	Reprovado
160005718	NEUZA RIBEIRO	Técnico de Enfermagem	4	3	3	18	28	Reprovado
160006558	NEUZA RODRIGUES	Técnico de Enfermagem	7	6	5	22	40	Reprovado
160005930	NEUZIMAR PEREIRA DA SILVA	Técnico de Enfermagem	5	5	3	22	35	Reprovado
160004841	NICASSIA DE ABREU DA SILVA	Técnico de Enfermagem	6	7	2	16	31	Reprovado
160008604	NICÉIA SANTOS DA SILVA	Técnico de Enfermagem	-	-	-	-	-	Ausente
160005082	NICELIA GALDINO PEDRO PEREIRA	Técnico de Enfermagem	3	4	3	14	24	Reprovado
160005117	NICKOLE OLIVEIRA FERREIRA	Técnico de Enfermagem	2	2	3	12	19	Reprovado
160003939	NICOLLY DOS SANTOS GOMES	Técnico de Enfermagem	-	-	-	-	-	Ausente
160002838	NIDIA FERNANDA ARGUELLO VASCONCELOS	Técnico de Enfermagem	7	4	6	26	43	Reprovado
160002522	NILDA CRISTINA SANCHES	Técnico de Enfermagem	4	2	1	20	27	Reprovado
160007623	NILDA FERREIRA LIMA	Técnico de Enfermagem	6	3	5	34	48	Reprovado
160004365	NILMA LOPES DA SILVA	Técnico de Enfermagem	4	5	1	20	30	Reprovado
160002341	NILMA ROZA DA SILVA	Técnico de Enfermagem	4	2	2	18	26	Reprovado
160001260	NILSON WILLIAN DA SILVA LEITE	Técnico de Enfermagem	6	5	3	30	44	Reprovado
160007617	NILVA ELIAS ARECO	Técnico de Enfermagem	6	2	2	12	22	Reprovado
160008088	NILZA DE JESUS SOARES	Técnico de Enfermagem	-	-	-	-	-	Ausente
160005095	NILZETE VIEIRA DA SILVA SANTOS	Técnico de Enfermagem	4	2	3	18	27	Reprovado

INSCRIÇÃO	NOME	CARGO	LP	NI	CSP	CE	NOTA OBJETIVA	RESULTADO
160007175	NIZEA DA SILVA SANTOS	Técnico de Enfermagem	-	-	-	-	-	Ausente
160006791	NOELIA MENACHO DE RIVERO ANDRADE	Técnico de Enfermagem	6	3	2	16	27	Reprovado
160007398	NOELMA SERRA LOPES	Técnico de Enfermagem	-	-	-	-	-	Ausente
160005743	NORMA OFELIA CARDOSO	Técnico de Enfermagem	5	3	3	16	27	Reprovado
160005016	NORMALICIA FAGUNDES DA SILVA	Técnico de Enfermagem	3	3	3	18	27	Reprovado
160006569	ODAIR MARTINS DOS SANTOS	Técnico de Enfermagem	1	2	4	12	19	Reprovado
160007487	ODENIR FERREIRA SOARES	Técnico de Enfermagem	5	4	4	16	29	Reprovado
160007410	ODENIR PEREIRA JUNIOR	Técnico de Enfermagem	2	3	5	8	18	Reprovado
160006590	ODETE DIAS DE SOUZA	Técnico de Enfermagem	8	1	1	24	34	Reprovado
160004934	ODILZA SANTIAGO	Técnico de Enfermagem	4	6	5	24	39	Reprovado
160008677	ODINEIA FRANCO DE ALMEIDA SAWADA	Técnico de Enfermagem	-	-	-	-	-	Ausente
160002762	ODVALDO FERREIRA FRANCA	Técnico de Enfermagem	5	4	4	28	41	Reprovado
160008141	OLANDA LAIS ALVES FLORES	Técnico de Enfermagem	5	3	0	18	26	Reprovado
160004923	OLICE BELCHOR PINTO	Técnico de Enfermagem	7	5	7	12	31	Reprovado
160006533	OLIVIA DE MORAES	Técnico de Enfermagem	6	4	4	32	46	Reprovado
160007290	OLIVYA SOUZA MOURA LIMA	Técnico de Enfermagem	7	2	4	16	29	Reprovado
160007790	ORLANDO ALEXANDRE DO AMARAL JUNIOR	Técnico de Enfermagem	5	3	4	24	36	Reprovado
160003143	ORONILDES NOGUEIRA	Técnico de Enfermagem	7	4	6	24	41	Reprovado
160002257	OSMAR DE LIMA ALVES	Técnico de Enfermagem	-	-	-	-	-	Ausente
160008414	OTANIR DE ARRUDA MILITAO	Técnico de Enfermagem	-	-	-	-	-	Ausente
160003760	OTAVIO ROMERO MEDEIROS	Técnico de Enfermagem	-	-	-	-	-	Ausente
160000334	PALOMA CORREA DE ANDRADE	Técnico de Enfermagem	4	4	7	20	35	Reprovado
160004311	PALOMA DAMS PASCOSKI	Técnico de Enfermagem	-	-	-	-	-	Ausente
160003116	PALOMA MARTINS DOS SANTOS BENDO	Técnico de Enfermagem	2	4	3	4	13	Reprovado
160000481	PÂMELA CRUZ SOUZA	Técnico de Enfermagem	5	4	4	28	41	Reprovado
160004414	PAMELA DA SILVA PINHEIRO	Técnico de Enfermagem	4	4	2	18	28	Reprovado
160001964	PAMELA SAMANTA RODRIGUES GALEANO	Técnico de Enfermagem	6	5	5	22	38	Reprovado
160000613	PAMELLA DE ARAUJO MARQUES	Técnico de Enfermagem	7	6	2	22	37	Reprovado
160005074	PAMELLA DE DEUS DOMINGOS	Técnico de Enfermagem	5	6	4	20	35	Reprovado
160001602	PAMELLA DE OLIVEIRA VASCONCELLOS	Técnico de Enfermagem	6	7	2	26	41	Reprovado
160000932	PANGELA CAMARGO FERREIRA	Técnico de Enfermagem	2	4	2	26	34	Reprovado
160006640	PAOLA MARQUES DIAS	Técnico de Enfermagem	-	-	-	-	-	Ausente
160006496	PAOLA MENDES DE OLIVEIRA	Técnico de Enfermagem	3	3	3	20	29	Reprovado
160002065	PAOLA TAYNARA DA SILVA ANTONIO	Técnico de Enfermagem	8	4	4	18	34	Reprovado
160000791	PATRICIA BONFIM DOS SANTOS	Técnico de Enfermagem	6	1	4	24	35	Reprovado

INSCRIÇÃO	NOME	CARGO	LP	NI	CSP	CE	NOTA OBJETIVA	RESULTADO
160007919	PATRICIA CABANHA LACERDA	Técnico de Enfermagem	6	2	3	30	41	Reprovado
160000455	PATRICIA DA SILVA FERREIRA	Técnico de Enfermagem	-	-	-	-	-	Ausente
160007146	PATRICIA DA SILVA SOUZA REIS	Técnico de Enfermagem	6	4	4	22	36	Reprovado
160000800	PATRICIA DE JESUS	Técnico de Enfermagem	5	3	2	16	26	Reprovado
160001665	PATRICIA DE JESUS SILVA	Técnico de Enfermagem	4	4	3	26	37	Reprovado
160000383	PATRICIA DE OLIVEIRA SOUZA	Técnico de Enfermagem	5	6	3	22	36	Reprovado
160008346	PATRICIA DE SOUZA SILVA	Técnico de Enfermagem	1	2	3	6	12	Reprovado
160001543	PATRICIA DELAVI	Técnico de Enfermagem	6	2	3	22	33	Reprovado
160003861	PATRICIA FERREIRA DA SILVA MACHADO	Técnico de Enfermagem	-	-	-	-	-	Ausente
160004232	PATRICIA FRANCISCA DA SILVA	Técnico de Enfermagem	-	-	-	-	-	Ausente
160007371	PATRICIA GOMES BITENCOURT LOPES DOS SANTOS	Técnico de Enfermagem	7	2	2	20	31	Reprovado
160007765	PATRICIA GONCALVES DA SILVA	Técnico de Enfermagem	7	3	3	18	31	Reprovado
160006362	PATRICIA MOTA COELHO	Técnico de Enfermagem	-	-	-	-	-	Ausente
160003243	PATRICIA OLIVEIRA DA SILVA	Técnico de Enfermagem	4	3	0	20	27	Reprovado
160005293	PATRICIA PIRES CHAVES	Técnico de Enfermagem	6	2	4	18	30	Reprovado
160006600	PATRICIA RODRIGUES DA SILVA	Técnico de Enfermagem	-	-	-	-	-	Ausente
160000986	PATRICIA SANTANA DE OLIVEIRA	Técnico de Enfermagem	1	2	3	6	12	Reprovado
160002362	PATRICIA THAIS DUARTE DE LUNA	Técnico de Enfermagem	7	5	4	32	48	Reprovado
160004951	PATRICIA VENTURA COENE	Técnico de Enfermagem	6	4	4	26	40	Reprovado
160008345	PATRICIANA DE OLIVEIRA LEITE	Técnico de Enfermagem	3	3	2	20	28	Reprovado
160002741	PATRICK SANTOS DA ROSA	Técnico de Enfermagem	6	4	4	26	40	Reprovado
160004732	PATRILENE BARBOSA LOPES	Técnico de Enfermagem	4	4	4	18	30	Reprovado
160002783	PAULA ALINE CABREIRA PEREIRA DE ANDRADE	Técnico de Enfermagem	7	6	1	20	34	Reprovado
160004722	PAULA CRISTINA MARTINS MARCOLINO	Técnico de Enfermagem	8	1	3	20	32	Reprovado
160006728	PAULA CRISTINA RAMOS GONÇALVES	Técnico de Enfermagem	9	3	4	26	42	Reprovado
160000648	PAULA FERNANDA GOIS MINEIRO	Técnico de Enfermagem	5	6	3	28	42	Reprovado
160001917	PAULA GABRIELA DA SILVA	Técnico de Enfermagem	6	6	8	36	56	Aprovado
160006277	PAULA LETICIA BURKATER SOARES	Técnico de Enfermagem	7	3	3	26	39	Reprovado
160008646	PAULA MARTINEZ DA SILVA	Técnico de Enfermagem	4	6	1	20	31	Reprovado
160008171	PAULA MOREIRA SENA	Técnico de Enfermagem	4	3	4	24	35	Reprovado
160004368	PAULA NAYARA SILVA DOS SANTOS	Técnico de Enfermagem	10	4	1	20	35	Reprovado
160002124	PAULA OLIVEIRA BARBOSA	Técnico de Enfermagem	6	5	3	24	38	Reprovado
160006642	PAULA PEREIRA DA SILVA RODRIGUES	Técnico de Enfermagem	5	3	4	26	38	Reprovado
160008425	PAULA REGINA MORRONE DE OLIVEIRA	Técnico de Enfermagem	5	1	6	18	30	Reprovado
160004310	PAULA RENATA RODRIGUES DE CAMPOS	Técnico de Enfermagem	5	3	2	26	36	Reprovado

INSCRIÇÃO	NOME	CARGO	LP	NI	CSP	CE	NOTA OBJETIVA	RESULTADO
160000813	PAULA RUBIA DA ANUNCIACAO VILHALVA	Técnico de Enfermagem	6	7	5	24	42	Reprovado
160000734	PAULA THAIS DE BARROS ROJAS	Técnico de Enfermagem	5	3	4	20	32	Reprovado
160007311	PAULIANA DE OMENA OLIVEIRA	Técnico de Enfermagem	5	4	6	24	39	Reprovado
160007916	PAULINA OLIVEIRA DA SILVA	Técnico de Enfermagem	5	4	2	20	31	Reprovado
160008107	PAULO AFONSO MORAES DOS ANJOS	Técnico de Enfermagem	5	3	1	18	27	Reprovado
160006993	PAULO CESAR CORONEL	Técnico de Enfermagem	4	4	3	26	37	Reprovado
160004671	PAULO HENRIQUE MARTINS	Técnico de Enfermagem	3	4	4	22	33	Reprovado
160007366	PAULO RICARDO DA SILVA	Técnico de Enfermagem	5	2	3	18	28	Reprovado
160008608	PAULO ROBERTO COENE	Técnico de Enfermagem	5	3	3	18	29	Reprovado
160005851	PAULO ROBERTO DIAS COELHO	Técnico de Enfermagem	8	5	3	16	32	Reprovado
160008880	PAULO ROBERTO EVANGELISTA	Técnico de Enfermagem	5	3	1	24	33	Reprovado
160007944	PAULO ROBERTO LEITE	Técnico de Enfermagem	6	4	4	30	44	Reprovado
160003680	PAULO SERGIO LEAO CABRAL KATSUMATA	Técnico de Enfermagem	3	2	2	20	27	Reprovado
160000103	PEDRINA DOS SANTOS BRANDAO ALMEIDA	Técnico de Enfermagem	5	0	1	24	30	Reprovado
160004099	PEDRO HENRIQUE GOMES CORREA	Técnico de Enfermagem	6	4	4	28	42	Reprovado
160006570	PEDRO SIDNEI DE SOUZA RANGEL	Técnico de Enfermagem	7	5	4	40	56	Aprovado
160002976	PHAYANE OLIVEIRA DA SILVA NETO GONCALVES	Técnico de Enfermagem	3	3	5	22	33	Reprovado
160000249	PLINIO MATHEUS ALVES NEGRAO	Técnico de Enfermagem	-	-	-	-	-	Ausente
160000882	POLIANA AMARILHA PETROSKI	Técnico de Enfermagem	-	-	-	-	-	Ausente
160003188	POLIANA SILVA BRITO	Técnico de Enfermagem	5	3	2	24	34	Reprovado
160000410	POLYANA ALINE DA SILVA LIMA	Técnico de Enfermagem	4	5	5	18	32	Reprovado
160003657	PRICILLA ALVES PENAVES	Técnico de Enfermagem	7	2	3	26	38	Reprovado
160000031	PRICYLA MICHELY GARCIA DA ROSA	Técnico de Enfermagem	6	3	5	16	30	Reprovado
160006441	PRISCILA DE MORAES LEANDRO	Técnico de Enfermagem	5	5	3	26	39	Reprovado
160003137	PRISCILA DE OLIVEIRA	Técnico de Enfermagem	1	2	1	8	12	Reprovado
160006157	PRISCILA DE PAULA FERREIRA SOUSA	Técnico de Enfermagem	5	5	8	30	48	Reprovado
160000799	PRISCILA GOMES OLIVEIRA	Técnico de Enfermagem	4	4	3	18	29	Reprovado
160007717	PRISCILA NUNES VIEIRA DOS SANTOS	Técnico de Enfermagem	3	2	3	20	28	Reprovado
160005600	PRISCILA PEREIRA DA SILVA	Técnico de Enfermagem	6	2	2	22	32	Reprovado
160003414	PRISCILA RAMOS DE LIMA DOS SANTOS	Técnico de Enfermagem	4	6	4	14	28	Reprovado
160007883	PRISCILA SOUZA DA SILVA	Técnico de Enfermagem	-	-	-	-	-	Ausente
160008026	PRISCILLA DO ROSARIO GONÇALVES SILVA	Técnico de Enfermagem	5	3	5	18	31	Reprovado
160002854	PRISCILLA XAVIER FARIAS	Técnico de Enfermagem	7	5	6	28	46	Reprovado
160008456	PRYSCILLA ALVES DO NASCIMENTO	Técnico de Enfermagem	-	-	-	-	-	Ausente
160002368	PRYSCILLA TORRES	Técnico de Enfermagem	4	4	3	20	31	Reprovado

INSCRIÇÃO	NOME	CARGO	LP	NI	CSP	CE	NOTA OBJETIVA	RESULTADO
160004905	QUEILA BRITO RODRIGUES	Técnico de Enfermagem	8	3	6	36	53	Aprovado
160001621	RAABE SANTOS GALVAO	Técnico de Enfermagem	6	5	3	18	32	Reprovado
160007990	RAFAEL AUGUSTO MARCHESI	Técnico de Enfermagem	5	4	3	24	36	Reprovado
160008595	RAFAEL AUGUSTO NEVES CORREA	Técnico de Enfermagem	5	4	3	28	40	Reprovado
160004946	RAFAEL DA SILVA RODRIGUES	Técnico de Enfermagem	4	3	1	26	34	Reprovado
160000655	RAFAEL EGLINGTON SAMPAIO DE LIMA	Técnico de Enfermagem	6	5	3	18	32	Reprovado
160002769	RAFAEL MONTEIRO DE JESUS	Técnico de Enfermagem	5	1	3	22	31	Reprovado
160005071	RAFAEL OLIVEIRA UCHOA SANTOS	Técnico de Enfermagem	3	5	4	22	34	Reprovado
160006089	RAFAEL PAES ANTONIO	Técnico de Enfermagem	-	-	-	-	-	Eliminado
160003881	RAFAEL PINHEIRO DE MORAES	Técnico de Enfermagem	10	5	4	28	47	Reprovado
160000468	RAFAEL RODRIGUES PEREIRA DE ABREU	Técnico de Enfermagem	6	6	3	30	45	Reprovado
160000331	RAFAELA CORREIA DE FREITAS	Técnico de Enfermagem	6	3	2	22	33	Reprovado
160002142	RAFAELA LUZ DE LIMA	Técnico de Enfermagem	-	-	-	-	-	Ausente
160004872	RAFAELA ORTIZ DA COSTA JARA	Técnico de Enfermagem	5	5	2	24	36	Reprovado
160000730	RAFAELA RIBEIRO MENDES	Técnico de Enfermagem	4	2	5	18	29	Reprovado
160003284	RAFAELA ROBLES POLASTRINI	Técnico de Enfermagem	-	-	-	-	-	Ausente
160001053	RAFAELA SOARES DE JESUS	Técnico de Enfermagem	4	4	1	16	25	Reprovado
160008788	RAFAELLE PONTES	Técnico de Enfermagem	6	3	3	16	28	Reprovado
160008422	RAFAELY RODRIGUES DE SOUZA	Técnico de Enfermagem	-	-	-	-	-	Ausente
160003488	RAIANE RODRIGUES DA SILVA	Técnico de Enfermagem	5	3	4	30	42	Reprovado
160008734	RAIMUNDA ROSILANDIA NETA	Técnico de Enfermagem	3	3	7	20	33	Reprovado
160007106	RAISSA CASTELO DE SOUZA	Técnico de Enfermagem	5	5	6	26	42	Reprovado
160006797	RAISSA ECHEVERRIA DE OLIVEIRA	Técnico de Enfermagem	1	3	4	8	16	Reprovado
160007488	RAMAO CANTERO FILHO	Técnico de Enfermagem	6	2	3	14	25	Reprovado
160007707	RAMAO JACINTO PERALTA CANDIA	Técnico de Enfermagem	1	2	2	4	9	Reprovado
160001400	RAMAO RODRIGUES DA SILVA	Técnico de Enfermagem	7	3	4	26	40	Reprovado
160002058	RAMENES DA SILVA	Técnico de Enfermagem	7	2	2	22	33	Reprovado
160004904	RAMONA DE FATIMA DAUZAQUER RICARTES	Técnico de Enfermagem	4	0	5	20	29	Reprovado
160007658	RAMONA PORTILHO	Técnico de Enfermagem	6	3	5	12	26	Reprovado
160000578	RAPHAEL DIAS PINHEIRO	Técnico de Enfermagem	6	4	5	30	45	Reprovado
160003652	RAPHAEL LILI DA SILVA	Técnico de Enfermagem	6	6	4	24	40	Reprovado
160007286	RAQUEL CAMARGO DA SILVA PEREIRA	Técnico de Enfermagem	8	5	5	28	46	Reprovado
160008455	RAQUEL DE SOUZA SILVA AFONSO	Técnico de Enfermagem	3	4	4	26	37	Reprovado
160003661	RAQUEL FERNANDES MOLINA	Técnico de Enfermagem	7	2	3	14	26	Reprovado
160004183	RAQUEL RODRIGUES PINTO	Técnico de Enfermagem	5	4	3	20	32	Reprovado

INSCRIÇÃO	NOME	CARGO	LP	NI	CSP	CE	NOTA OBJETIVA	RESULTADO
160002378	RAQUEL ROLIM	Técnico de Enfermagem	-	-	-	-	-	Ausente
160004097	RAQUEL SELINA HERZER	Técnico de Enfermagem	7	5	3	28	43	Reprovado
160001892	RAQUEL THAINARA DE QUEIROZ	Técnico de Enfermagem	6	4	4	18	32	Reprovado
160001342	RAQUELVILY NEPOMUCENO DOS SANTOS	Técnico de Enfermagem	5	4	1	30	40	Reprovado
160002710	RARIZZA RIQUIELME REZENDE	Técnico de Enfermagem	5	5	4	34	48	Reprovado
160004335	RAVEL THIAGO MARQUES DA SILVA SALVIANO	Técnico de Enfermagem	-	-	-	-	-	Ausente
160000936	RAYANE CRISTINA TEIXEIRA DA SILVA	Técnico de Enfermagem	6	5	3	20	34	Reprovado
160003709	RAYANE DE SOUZA RIBEIRO	Técnico de Enfermagem	4	4	4	20	32	Reprovado
160005781	RAYANE OLIVEIRA DOS SANTOS	Técnico de Enfermagem	-	-	-	-	-	Ausente
160001956	RAYANE PARE BOGUE	Técnico de Enfermagem	7	2	4	26	39	Reprovado
160004184	RAYANE SUELLEN MORAES RAGALZE GALVAO	Técnico de Enfermagem	6	3	1	20	30	Reprovado
160003896	RAYARA DOS SANTOS FERREIRA	Técnico de Enfermagem	2	2	2	20	26	Reprovado
160001074	RAYELLI FERRAZ DE OLIVEIRA	Técnico de Enfermagem	1	2	4	12	19	Reprovado
160001300	RAYNE KETELLYN BARBOSA DE OLIVEIRA	Técnico de Enfermagem	4	4	6	20	34	Reprovado
160000243	RAYSSA MOREIRA ARAUJO	Técnico de Enfermagem	5	7	3	16	31	Reprovado
160001000	RAYSSA NUNES DOS SANTOS	Técnico de Enfermagem	4	3	3	18	28	Reprovado
160000397	REBECA BRITO SILVA	Técnico de Enfermagem	8	4	4	26	42	Reprovado
160004628	REBECA MENEGHETTI SEBALHO	Técnico de Enfermagem	5	4	6	24	39	Reprovado
160001125	REGIANE CAETANO DE ARAUJO	Técnico de Enfermagem	6	4	5	30	45	Reprovado
160006967	REGIANE DA SILVA ARAUJO	Técnico de Enfermagem	1	2	5	6	14	Reprovado
160007785	REGIANE DA SILVA LOPES	Técnico de Enfermagem	4	5	3	20	32	Reprovado
160003691	REGIANE DA SILVA OLINDA	Técnico de Enfermagem	5	2	7	26	40	Reprovado
160005689	REGIANE EUSTAQUIO FERREIRA	Técnico de Enfermagem	5	4	2	20	31	Reprovado
160001115	REGIANE MION COELHO ALVES	Técnico de Enfermagem	5	3	2	28	38	Reprovado
160002901	REGIANE RODRIGUES GODOI FELIX	Técnico de Enfermagem	2	4	2	10	18	Reprovado
160005101	REGIANY KEROLY DA SILVA SAMPAIO	Técnico de Enfermagem	2	2	4	6	14	Reprovado
160008616	REGIMAR PRESTES LIMA	Técnico de Enfermagem	7	6	4	18	35	Reprovado
160003693	REGINA ANISIA DOS REIS	Técnico de Enfermagem	5	2	3	26	36	Reprovado
160002674	REGINA BARBOSA DOS SANTOS	Técnico de Enfermagem	5	4	4	16	29	Reprovado
160004892	REGINA DE ARAUJO DOS SANTOS	Técnico de Enfermagem	3	1	7	22	33	Reprovado
160001548	REGINA GOMES DA SILVA	Técnico de Enfermagem	-	-	-	-	-	Ausente
160007186	REGINA MARTINS	Técnico de Enfermagem	3	2	2	22	29	Reprovado
160005665	REGINA PEREIRA LEIGUISAMON MENDES	Técnico de Enfermagem	5	3	3	18	29	Reprovado
160003481	REGINALDO DA SILVEIRA BENEVIDES TORRES	Técnico de Enfermagem	7	4	6	26	43	Reprovado
160003239	REGINALDO MARTINS DE OLIVEIRA	Técnico de Enfermagem	4	3	2	26	35	Reprovado

INSCRIÇÃO	NOME	CARGO	LP	NI	CSP	CE	NOTA OBJETIVA	RESULTADO
160006497	REJANE DE OLIVEIRA FERNANDES	Técnico de Enfermagem	7	4	4	22	37	Reprovado
160001083	RENAN RODRIGUES DIAS	Técnico de Enfermagem	-	-	-	-	-	Ausente
160001554	RENATA AMORIM BALBUENO	Técnico de Enfermagem	5	3	3	20	31	Reprovado
160001314	RENATA CAMPOS DE TOLEDO BINI	Técnico de Enfermagem	2	3	2	12	19	Reprovado
160007120	RENATA COSTA DOS SANTOS	Técnico de Enfermagem	6	4	2	22	34	Reprovado
160006775	RENATA DA SILVA TEOFILIO	Técnico de Enfermagem	-	-	-	-	-	Ausente
160000785	RENATA DE MATOS MOURA	Técnico de Enfermagem	7	4	5	36	52	Aprovado
160002298	RENATA DOS SANTOS FIGUEIREDO	Técnico de Enfermagem	6	5	1	22	34	Reprovado
160004581	RENATA DOS SANTOS GONCALVES	Técnico de Enfermagem	5	3	5	22	35	Reprovado
160003223	RENATA FIALHO FRANCO	Técnico de Enfermagem	6	2	3	16	27	Reprovado
160001267	RENATA MOREIRA PEREIRA	Técnico de Enfermagem	8	5	2	20	35	Reprovado
160002211	RENATA VIEIRA DE OLIVEIRA	Técnico de Enfermagem	8	5	5	24	42	Reprovado
160004026	RENATHA DUBLIM LOPES	Técnico de Enfermagem	5	2	2	28	37	Reprovado
160006050	RENATO ALVARENGA MOREL	Técnico de Enfermagem	6	4	4	20	34	Reprovado
160001101	RENATO AUGUSTO DA SILVA CAMARGO	Técnico de Enfermagem	5	6	5	34	50	Reprovado
160002992	RENATO ETELVINO DE ALMEIDA	Técnico de Enfermagem	5	4	5	30	44	Reprovado
160005557	RENATO MATTOS DE ARAUJO	Técnico de Enfermagem	7	6	3	18	34	Reprovado
160008916	RENYS MAX SAMBRANA DOS SANTOS	Técnico de Enfermagem	5	4	2	18	29	Reprovado
160004473	RHAISSA GIOVANA TABORGA GALHARTE	Técnico de Enfermagem	8	5	4	36	53	Aprovado
160001165	RHAUANE COSTA FELICIO	Técnico de Enfermagem	4	1	2	18	25	Reprovado
160003017	RICARDO AMARILHA STEFANI	Técnico de Enfermagem	8	3	5	24	40	Reprovado
160008588	RICARDO CEZAR OLIVEIRA AFONSO	Técnico de Enfermagem	5	5	4	24	38	Reprovado
160006375	RICHARD BATISTA DO CARMO	Técnico de Enfermagem	7	5	3	18	33	Reprovado
160004899	RITA DE CASSIA GUIMARAES	Técnico de Enfermagem	9	6	6	34	55	Aprovado
160007225	RITA DE CASSIA INACIO SEVERO FERREIRA	Técnico de Enfermagem	6	3	4	22	35	Reprovado
160003649	ROBERT ELIAS VILLAS DE SOUZA	Técnico de Enfermagem	7	7	3	28	45	Reprovado
160006922	ROBERT WESLEY AMARAL ARAUJO	Técnico de Enfermagem	5	5	2	24	36	Reprovado
160007284	ROBERTA KAROLINA GONCALVES DE OLIVEIRA	Técnico de Enfermagem	3	2	2	18	25	Reprovado
160004530	ROBERTA PACHECO DO NASCIMENTO DELGADO	Técnico de Enfermagem	4	2	4	20	30	Reprovado
160005231	ROBERTO FELIPE DE ALMEIDA CHAVES	Técnico de Enfermagem	7	6	4	26	43	Reprovado
160005619	ROBERTO FRANCISCO DE LIMA	Técnico de Enfermagem	6	7	4	20	37	Reprovado
160007419	ROBERTO JARA VILALBA	Técnico de Enfermagem	6	4	3	30	43	Reprovado
160008160	ROCIO ROMINA RIVERO JARA	Técnico de Enfermagem	4	3	3	32	42	Reprovado
160000364	RODRIGO APARECIDO ALCANTARA RIQUELME	Técnico de Enfermagem	6	4	3	16	29	Reprovado
160008712	RODRIGO DA SILVA	Técnico de Enfermagem	4	1	2	18	25	Reprovado

INSCRIÇÃO	NOME	CARGO	LP	NI	CSP	CE	NOTA OBJETIVA	RESULTADO
160001488	RODRIGO DE OLIVEIRA GONCALVES	Técnico de Enfermagem	6	4	3	24	37	Reprovado
160005679	RODRIGO DE SOUZA DE ARRUDA	Técnico de Enfermagem	7	6	2	20	35	Reprovado
160004195	RODRIGO DOS SANTOS SOARES MEIRELES	Técnico de Enfermagem	4	7	1	16	28	Reprovado
160003877	RODRIGO FERREIRA MEDEIRO DE LIMA	Técnico de Enfermagem	-	-	-	-	-	Ausente
160008932	RODRIGO LUCAS DA SILVA ALMEIDA	Técnico de Enfermagem	5	4	4	30	43	Reprovado
160001513	RODRIGO MAIN FERREIRA	Técnico de Enfermagem	3	6	3	28	40	Reprovado
160007552	RODRIGO NUNES LIMA	Técnico de Enfermagem	5	1	3	18	27	Reprovado
160008167	RODRIGO OLIVEIRA DE SOUZA	Técnico de Enfermagem	6	4	5	14	29	Reprovado
160004115	RODRIGO SOARES GOMES	Técnico de Enfermagem	5	5	1	20	31	Reprovado
160007998	RODRIGUES BORBA DE SOUZA	Técnico de Enfermagem	-	-	-	-	-	Ausente
160002598	ROMANA PEREIRA DE SOUZA	Técnico de Enfermagem	-	-	-	-	-	Ausente
160002732	RONAINA PORTILHO DOS SANTOS	Técnico de Enfermagem	3	1	2	18	24	Reprovado
160008342	RONALD CEZAR ALBUQUERQUE	Técnico de Enfermagem	5	3	3	28	39	Reprovado
160002691	RONALDO FERREIRA DA SILVA	Técnico de Enfermagem	5	3	4	20	32	Reprovado
160004019	RONALDO GONCALVES ANACLETO	Técnico de Enfermagem	7	6	1	24	38	Reprovado
160003549	RONEY GAMBARRA DA SILVA	Técnico de Enfermagem	7	5	1	30	43	Reprovado
160002424	RONILSON GARCIA BARBOSA	Técnico de Enfermagem	6	4	3	14	27	Reprovado
160002531	ROSA CONCEICAO GOMES RICALDES	Técnico de Enfermagem	4	1	2	18	25	Reprovado
160001538	ROSA MARIA DOS SANTOS	Técnico de Enfermagem	4	4	3	20	31	Reprovado
160007149	ROSA MONICA CARDOSO JBARA	Técnico de Enfermagem	4	1	7	28	40	Reprovado
160003245	ROSA RIBEIRO MARTI DE OLIVEIRA	Técnico de Enfermagem	5	1	1	28	35	Reprovado
160005887	ROSA VALKIRIA GONZALEZ	Técnico de Enfermagem	6	2	5	22	35	Reprovado
160001717	ROSALINA DE SOUZA BAMBIL	Técnico de Enfermagem	4	3	4	12	23	Reprovado
160001837	ROSAMARIA DOS SANTOS MONACO	Técnico de Enfermagem	7	7	2	28	44	Reprovado
160006096	ROSANA APARECIDA BENITEZ DOS SANTOS	Técnico de Enfermagem	4	5	2	16	27	Reprovado
160001560	ROSANA PEREIRA DA SILVA FERREIRA	Técnico de Enfermagem	5	7	3	34	49	Reprovado
160008269	ROSANA PEREIRA DOS SANTOS	Técnico de Enfermagem	7	4	5	34	50	Reprovado
160002217	ROSANA PRIMO DA SILVA NARDINI	Técnico de Enfermagem	6	3	3	26	38	Reprovado
160000277	ROSANA SIMPLICIO DA CONCEICAO	Técnico de Enfermagem	-	-	-	-	-	Ausente
160000573	ROSANA SOUZA GARCIA	Técnico de Enfermagem	-	-	-	-	-	Ausente
160007160	ROSANE MARIELE TRINDADE SEBALO	Técnico de Enfermagem	-	-	-	-	-	Ausente
160004599	ROSANE PEREIRA FILHO SANTANNA	Técnico de Enfermagem	7	4	4	24	39	Reprovado
160002231	ROSANGELA ALVES DA SILVA DOS SANTOS	Técnico de Enfermagem	4	3	4	22	33	Reprovado
160000192	ROSANGELA ALVES FRANCO ANDRES	Técnico de Enfermagem	7	3	2	26	38	Reprovado
160004493	ROSANGELA AUXILIADORA BASTOS SILVA	Técnico de Enfermagem	5	3	4	26	38	Reprovado

INSCRIÇÃO	NOME	CARGO	LP	NI	CSP	CE	NOTA OBJETIVA	RESULTADO
160002466	ROSANGELA DA SILVA ORTIZ DIAS	Técnico de Enfermagem	6	4	1	16	27	Reprovado
160005994	ROSANGELA DE OLIVEIRA NEVES	Técnico de Enfermagem	6	5	4	20	35	Reprovado
160004426	ROSANGELA GONSALVES DOS REIS SILVA	Técnico de Enfermagem	4	4	2	20	30	Reprovado
160001230	ROSANGELA MARIA DA SILVA	Técnico de Enfermagem	6	4	3	28	41	Reprovado
160004794	ROSANGELA MARIA DE OLIVEIRA	Técnico de Enfermagem	5	2	2	20	29	Reprovado
160008988	ROSANGELA PEREIRA DOS SANTOS	Técnico de Enfermagem	4	4	1	14	23	Reprovado
160005175	ROSANGELA RIBEIRO DA SILVA	Técnico de Enfermagem	4	3	3	24	34	Reprovado
160003310	ROSANGELA ROLON	Técnico de Enfermagem	3	2	3	8	16	Reprovado
160003782	ROSE MARY PACHECO DO NASCIMENTO	Técnico de Enfermagem	6	5	5	28	44	Reprovado
160004711	ROSE MARY RODRIGUES ALVES FERNANDES	Técnico de Enfermagem	6	3	4	24	37	Reprovado
160006730	ROSE MARY RODRIGUES LIMA DE PAULA	Técnico de Enfermagem	6	4	5	24	39	Reprovado
160002360	ROSELE MACIEL DE AZEVEDO	Técnico de Enfermagem	6	5	4	26	41	Reprovado
160008562	ROSELENE ALVES SOARES DO PRADO	Técnico de Enfermagem	-	-	-	-	-	Ausente
160002538	ROSELENE BATISTA NETO GOMES	Técnico de Enfermagem	5	2	1	20	28	Reprovado
160004270	ROSELI DOS SANTOS AMADO	Técnico de Enfermagem	7	6	4	24	41	Reprovado
160000836	ROSELI HONORIO DA SILVA	Técnico de Enfermagem	4	2	4	30	40	Reprovado
160003710	ROSELI JESUS DE SOUZA	Técnico de Enfermagem	7	2	4	20	33	Reprovado
160003711	ROSELY FRANCISCA DE MOURA	Técnico de Enfermagem	6	4	2	26	38	Reprovado
160005063	ROSELY GARRIDO JUSTINIANO PINTO	Técnico de Enfermagem	5	6	4	28	43	Reprovado
160000759	ROSELY MAYUMI SONODA TAKAHASHI	Técnico de Enfermagem	5	2	3	26	36	Reprovado
160004982	ROSELY VIANA VARGAS	Técnico de Enfermagem	6	6	3	24	39	Reprovado
160008497	ROSEMARA DA SILVA FERREIRA	Técnico de Enfermagem	3	2	3	18	26	Reprovado
160005695	ROSEMARA DE FATIMA DE LIMA	Técnico de Enfermagem	7	3	6	26	42	Reprovado
160001233	ROSEMARA FERREIRA DA SILVA	Técnico de Enfermagem	4	3	3	24	34	Reprovado
160007975	ROSEMARY ALVES CASTEDO	Técnico de Enfermagem	3	4	6	16	29	Reprovado
160007464	ROSEMARY CAMPAROTO	Técnico de Enfermagem	5	3	4	26	38	Reprovado
160007047	ROSEMARY DE CARVALHO RIBEIRO BANDEIRA	Técnico de Enfermagem	5	3	2	26	36	Reprovado
160003522	ROSEMEIRE DE JESUS SANTOS	Técnico de Enfermagem	4	1	3	16	24	Reprovado
160001977	ROSEMEIRE DOS SANTOS	Técnico de Enfermagem	5	2	2	22	31	Reprovado
160008943	ROSENEIDE BARBOSA CAETANO	Técnico de Enfermagem	3	5	5	16	29	Reprovado
160007451	ROSENI EUGENIA DA SILVA LIMA	Técnico de Enfermagem	4	1	3	24	32	Reprovado
160007962	ROSIANE ASSUNCAO DE PAULA	Técnico de Enfermagem	-	-	-	-	-	Ausente
160007664	ROSILAINE MARIA FERREIRA DAN	Técnico de Enfermagem	5	5	4	18	32	Reprovado
160008763	ROSILDA RODRIGUES DE ARAUJO CAVALCANTE	Técnico de Enfermagem	5	3	2	14	24	Reprovado
160005895	ROSILEIDE FRANCISCO VASQUES	Técnico de Enfermagem	5	5	7	24	41	Reprovado

INSCRIÇÃO	NOME	CARGO	LP	NI	CSP	CE	NOTA OBJETIVA	RESULTADO
160007704	ROSILENE CACERES	Técnico de Enfermagem	7	5	4	22	38	Reprovado
160003048	ROSILENE DA ROSA ALVES	Técnico de Enfermagem	-	-	-	-	-	Ausente
160001775	ROSILENE PAZ DE OLIVEIRA	Técnico de Enfermagem	4	5	1	24	34	Reprovado
160006237	ROSIMAR MAURA DOS REIS	Técnico de Enfermagem	7	2	5	22	36	Reprovado
160002467	ROSIMAR PUNGILO DOS SANTOS	Técnico de Enfermagem	2	3	3	24	32	Reprovado
160007481	ROSIMARA NOGUEIRA DE MOURA	Técnico de Enfermagem	3	3	1	28	35	Reprovado
160008354	ROSIMEIRE BARBOSA DA CRUZ	Técnico de Enfermagem	4	5	6	20	35	Reprovado
160008544	ROSIMEIRE DA SILVA MATOS	Técnico de Enfermagem	4	2	5	22	33	Reprovado
160007084	ROSIMEIRE DA SILVA MOREIRA	Técnico de Enfermagem	3	2	4	18	27	Reprovado
160000990	ROSIMEIRE DE OLIVEIRA LOPES MELO	Técnico de Enfermagem	6	2	5	26	39	Reprovado
160006521	ROSIMEIRE DE SOUZA	Técnico de Enfermagem	4	2	5	16	27	Reprovado
160005416	ROSIMEIRE FRANCISCO DA SILVA	Técnico de Enfermagem	6	6	4	22	38	Reprovado
160003749	ROSIMEIRE GOMES DE FREITAS RODRIGUES	Técnico de Enfermagem	-	-	-	-	-	Ausente
160003794	ROSIMEIRE LOPES BENITES	Técnico de Enfermagem	6	4	3	8	21	Reprovado
160008919	ROSIMEIRE MARCOLINO CARLOS	Técnico de Enfermagem	-	-	-	-	-	Ausente
160004383	ROSIMEIRE MATOS DE QUEIROZ	Técnico de Enfermagem	-	-	-	-	-	Ausente
160008884	ROSIMEIRE OLIVEIRA CAVALCANTE	Técnico de Enfermagem	5	4	6	22	37	Reprovado
160002537	ROSIMEIRE PEREIRA DE SOUZA	Técnico de Enfermagem	8	3	3	26	40	Reprovado
160006606	ROSIMEIRE SUBTIL FERREIRA	Técnico de Enfermagem	5	2	4	22	33	Reprovado
160006037	ROSINEIDE ANTONIA DE SOUZA	Técnico de Enfermagem	7	3	4	24	38	Reprovado
160005934	ROSINEIDE BARBOSA FERNANDES DA SILVA	Técnico de Enfermagem	2	0	3	18	23	Reprovado
160003438	ROSIVANE DE SOUZA COSTA	Técnico de Enfermagem	5	5	4	22	36	Reprovado
160005225	ROSIVANIA DIAS GUTIERREZ	Técnico de Enfermagem	5	3	4	30	42	Reprovado
160007023	ROSIVANIA RODRIGUES DA COSTA	Técnico de Enfermagem	-	-	-	-	-	Ausente
160000116	ROXANNE APARECIDA CARDENA TEODORO	Técnico de Enfermagem	6	4	1	22	33	Reprovado
160005056	ROZALIA BOGADO	Técnico de Enfermagem	6	3	4	16	29	Reprovado
160002205	ROZANGELA MARIA DOS SANTOS LIMA	Técnico de Enfermagem	2	3	3	24	32	Reprovado
160002548	ROZEANE APARECIDA DA SILVA BORGES	Técnico de Enfermagem	6	3	4	22	35	Reprovado
160003036	ROZIANE BELO DE LIMA GONCALVES	Técnico de Enfermagem	4	3	3	28	38	Reprovado
160007077	ROZILAINE CHAVES	Técnico de Enfermagem	3	5	2	30	40	Reprovado
160002517	ROZILDA FRANCISCA LINO ALVES	Técnico de Enfermagem	5	5	2	18	30	Reprovado
160004221	ROZILEIDE DE SOUZA RODRIGUES	Técnico de Enfermagem	-	-	-	-	-	Ausente
160004463	ROZIMEIRE FRANCISCO DA SILVA	Técnico de Enfermagem	6	3	3	16	28	Reprovado
160004182	RUBIA FERNANDES DE OLIVEIRA	Técnico de Enfermagem	7	2	3	24	36	Reprovado
160005147	RUBIA RODRIGUES RAMAI	Técnico de Enfermagem	6	4	3	24	37	Reprovado

INSCRIÇÃO	NOME	CARGO	LP	NI	CSP	CE	NOTA OBJETIVA	RESULTADO
160006779	RUDSON CEDRAO DE OLIVEIRA	Técnico de Enfermagem	6	4	3	30	43	Reprovado
160002779	RUGLYS ALBERTO RAMOS ROSA DA SILVA	Técnico de Enfermagem	3	3	3	24	33	Reprovado
160008020	RUMILDA ACOSTA GAMARRA	Técnico de Enfermagem	5	2	3	20	30	Reprovado
160008127	RUTH SOUZA SANTOS	Técnico de Enfermagem	-	-	-	-	-	Eliminado
160002541	SABRINA APARECIDA COSTA DE OLIVEIRA	Técnico de Enfermagem	6	3	3	18	30	Reprovado
160003330	SABRINA CAMARGO GOMES	Técnico de Enfermagem	-	-	-	-	-	Ausente
160004228	SABRINA DA CUNHA CHAPARRO	Técnico de Enfermagem	6	3	5	22	36	Reprovado
160002460	SABRINA DA SILVA PRIETO	Técnico de Enfermagem	1	1	2	8	12	Reprovado
160005390	SALMA RITA GONCALVES NEMIR	Técnico de Enfermagem	5	6	3	28	42	Reprovado
160001482	SAMARA APARECIDA SANTANA GUERREIRO	Técnico de Enfermagem	6	5	2	26	39	Reprovado
160004740	SAMARA DE LIMA GARCIA	Técnico de Enfermagem	4	1	4	20	29	Reprovado
160003838	SAMARA ESTELA SANTOS DA CONCEICAO	Técnico de Enfermagem	6	3	5	12	26	Reprovado
160008208	SAMARA MARIANO PERALTA	Técnico de Enfermagem	7	2	0	14	23	Reprovado
160000369	SAMARA VALERIA ARRUDA DE MORAES	Técnico de Enfermagem	4	3	2	22	31	Reprovado
160006028	SAMELA LOPES BANDEIRA	Técnico de Enfermagem	3	3	4	16	26	Reprovado
160000503	SAMELA MIGUEL DAS NEVES PASSOS	Técnico de Enfermagem	4	4	3	22	33	Reprovado
160005630	SAMIRA DE MELO PEREIRA	Técnico de Enfermagem	6	5	2	28	41	Reprovado
160007370	SAMIRA JAMILE RODRIGUES BARACAT	Técnico de Enfermagem	5	4	4	18	31	Reprovado
160006040	SANDRA APARECIDA LEMOS	Técnico de Enfermagem	2	4	3	22	31	Reprovado
160005380	SANDRA CARLOS DA SILVA	Técnico de Enfermagem	6	6	5	24	41	Reprovado
160003694	SANDRA CATARINO DA COSTA	Técnico de Enfermagem	5	4	2	20	31	Reprovado
160007135	SANDRA CLEMENTE TAVEIRA	Técnico de Enfermagem	7	4	6	26	43	Reprovado
160005017	SANDRA DE ALMEIDA	Técnico de Enfermagem	7	6	3	28	44	Reprovado
160008005	SANDRA DIAS DE ARAUJO FERREIRA	Técnico de Enfermagem	5	2	3	26	36	Reprovado
160007583	SANDRA LOPES DA SILVA CRUZ	Técnico de Enfermagem	4	3	3	22	32	Reprovado
160006056	SANDRA MACHADO DA SILVA	Técnico de Enfermagem	3	3	1	22	29	Reprovado
160001359	SANDRA MAIRA DE ARRUDA FERNANDES	Técnico de Enfermagem	5	3	4	28	40	Reprovado
160005003	SANDRA MARA CODORO LOPES	Técnico de Enfermagem	4	4	5	16	29	Reprovado
160002701	SANDRA MARIA DOS SANTOS	Técnico de Enfermagem	6	2	4	24	36	Reprovado
160003280	SANDRA MARIA MOREIRA	Técnico de Enfermagem	8	2	5	20	35	Reprovado
160006064	SANDRA MEDINA FAGUNDES DA SILVA	Técnico de Enfermagem	3	6	4	20	33	Reprovado
160006920	SANDRA NUBIA QUEIROZ SANTOS	Técnico de Enfermagem	5	4	5	30	44	Reprovado
160000487	SANDRA PEREIRA DA CONCEICAO	Técnico de Enfermagem	6	4	1	26	37	Reprovado
160001754	SANDRA REGINA SAMPAIO NUNES	Técnico de Enfermagem	7	4	2	26	39	Reprovado
160001615	SANDRA SANTOS OLIVEIRA	Técnico de Enfermagem	1	3	3	8	15	Reprovado

INSCRIÇÃO	NOME	CARGO	LP	NI	CSP	CE	NOTA OBJETIVA	RESULTADO
160006487	SANDRA SOARES PEREIRA	Técnico de Enfermagem	5	4	3	22	34	Reprovado
160007870	SANDRA TORRES BRAGA	Técnico de Enfermagem	7	2	4	24	37	Reprovado
160007824	SANDRO ACOSTA	Técnico de Enfermagem	5	2	5	20	32	Reprovado
160002723	SARA DA SILVA	Técnico de Enfermagem	7	5	1	24	37	Reprovado
160005913	SARA NOGUEIRA SARAIVA	Técnico de Enfermagem	-	-	-	-	-	Ausente
160006619	SARA ROSA FERREIRA	Técnico de Enfermagem	4	2	2	18	26	Reprovado
160007401	SARAH DA SILVA BARROS	Técnico de Enfermagem	7	7	3	24	41	Reprovado
160007732	SARAH EMILLY XAVIER DA SILVA	Técnico de Enfermagem	-	-	-	-	-	Ausente
160007293	SARIANE RUIZ NOGUEIRA	Técnico de Enfermagem	5	3	4	20	32	Reprovado
160008670	SARITA BARBOZA DE OLIVEIRA	Técnico de Enfermagem	6	4	3	26	39	Reprovado
160007734	SCARLAT PEREIRA DA SILVA	Técnico de Enfermagem	4	2	4	24	34	Reprovado
160006006	SCARLATT MOREIRA DA SILVA	Técnico de Enfermagem	7	6	3	26	42	Reprovado
160004358	SEBASTIAO DE MORAES	Técnico de Enfermagem	6	4	3	26	39	Reprovado
160004197	SELMA REGINA GAMBARRA DA SILVA	Técnico de Enfermagem	3	2	5	4	14	Reprovado
160008706	SERGIO FRANCISCO XAVIER	Técnico de Enfermagem	6	5	3	30	44	Reprovado
160006724	SERGIO GALEANO	Técnico de Enfermagem	-	-	-	-	-	Ausente
160005191	SEVERINO LUIZ DO NASCIMENTO FILHO	Técnico de Enfermagem	7	3	4	24	38	Reprovado
160006792	SHARA RODRIGUES DE CASTRO	Técnico de Enfermagem	5	1	3	28	37	Reprovado
160000778	SHARA VICTORIA DE CASTRO SILVA	Técnico de Enfermagem	5	4	6	16	31	Reprovado
160000113	SHEILA PEREIRA DE SOUZA	Técnico de Enfermagem	7	4	1	24	36	Reprovado
160008545	SHELDER DA CRUZ INACIO	Técnico de Enfermagem	8	3	3	22	36	Reprovado
160002875	SHEYLA ASSUNCAO DA SILVA	Técnico de Enfermagem	5	3	3	20	31	Reprovado
160005790	SHIRLEY DOS SANTOS FRANCISCO	Técnico de Enfermagem	5	3	2	24	34	Reprovado
160004085	SHIRLEY NUNES DA SILVA	Técnico de Enfermagem	6	3	3	24	36	Reprovado
160006114	SHIRLEY PAOLA BENITEZ GUERRERO	Técnico de Enfermagem	5	3	2	26	36	Reprovado
160007116	SHIRLEY PAULINO DE SOUZA PEREIRA	Técnico de Enfermagem	5	5	5	24	39	Reprovado
160000075	SIDELIA SANTOS SILVA	Técnico de Enfermagem	-	-	-	-	-	Ausente
160007379	SIDNEI MACEDO DE OLIVEIRA	Técnico de Enfermagem	7	5	0	26	38	Reprovado
160003670	SIDNEY AMARAL FERNANDES	Técnico de Enfermagem	6	5	3	26	40	Reprovado
160007819	SILAS FELIX VERA0	Técnico de Enfermagem	5	2	4	20	31	Reprovado
160001071	SILMARA DE OLIVEIRA SANTOS	Técnico de Enfermagem	3	2	3	10	18	Reprovado
160003595	SILVANA APARECIDA D ESOUZA	Técnico de Enfermagem	6	4	3	22	35	Reprovado
160005854	SILVANA APARECIDA HILARIO PAES	Técnico de Enfermagem	-	-	-	-	-	Ausente
160006925	SILVANA BORGES LOPES	Técnico de Enfermagem	8	6	1	24	39	Reprovado
160008313	SILVANA FERREIRA ALVES	Técnico de Enfermagem	8	4	3	24	39	Reprovado

INSCRIÇÃO	NOME	CARGO	LP	NI	CSP	CE	NOTA OBJETIVA	RESULTADO
160007043	SILVANA LEMES MENDES	Técnico de Enfermagem	5	3	2	18	28	Reprovado
160007746	SILVANA NATAL FERREIRA	Técnico de Enfermagem	3	3	2	28	36	Reprovado
160005043	SILVANA SANTANA DELMONDES	Técnico de Enfermagem	5	5	3	26	39	Reprovado
160002457	SILVANA TONELLI MURGI	Técnico de Enfermagem	5	3	4	34	46	Reprovado
160007169	SILVANIA DE DEUS SOUZA	Técnico de Enfermagem	7	3	1	32	43	Reprovado
160005586	SILVANIA DORETTO COELHO MARTINS	Técnico de Enfermagem	8	4	5	22	39	Reprovado
160002700	SILVIA DE SOUZA ARAUJO	Técnico de Enfermagem	-	-	-	-	-	Ausente
160000686	SILVIA LOPES	Técnico de Enfermagem	3	3	3	18	27	Reprovado
160007080	SILVIA MARIA DO ROSARIO	Técnico de Enfermagem	-	-	-	-	-	Ausente
160008372	SILVIA PATRICIA DA COSTA	Técnico de Enfermagem	7	5	3	22	37	Reprovado
160006378	SILVIA TALITA VARELA GOMES	Técnico de Enfermagem	4	4	4	18	30	Reprovado
160004397	SILVINA LINO DUARTE	Técnico de Enfermagem	7	4	1	18	30	Reprovado
160000552	SILVIO DOS ANJOS CEZAR	Técnico de Enfermagem	7	6	4	28	45	Reprovado
160005982	SILVIO PEREIRA DOS SANTOS	Técnico de Enfermagem	5	5	5	22	37	Reprovado
160001477	SIMARA RAMIRES DOS SANTOS	Técnico de Enfermagem	6	5	4	26	41	Reprovado
160007705	SIMEIA MARTINS ROSA	Técnico de Enfermagem	7	5	3	28	43	Reprovado
160008229	SIMONA SILVA GIMENEZ	Técnico de Enfermagem	5	2	2	16	25	Reprovado
160003809	SIMONE ANTONIA ALVES	Técnico de Enfermagem	-	-	-	-	-	Ausente
160006090	SIMONE CALOGI ANUNCIACAO	Técnico de Enfermagem	7	4	5	32	48	Reprovado
160003742	SIMONE CASTRO ZENTENO	Técnico de Enfermagem	7	1	2	14	24	Reprovado
160004938	SIMONE COLMAN MARTINS	Técnico de Enfermagem	5	2	4	22	33	Reprovado
160001770	SIMONE DA SILVA VIEIRA	Técnico de Enfermagem	6	2	4	14	26	Reprovado
160006966	SIMONE DE ARAUJO RODRIGUES	Técnico de Enfermagem	2	3	3	22	30	Reprovado
160001497	SIMONE DE CASSIA SANCHES	Técnico de Enfermagem	4	4	4	22	34	Reprovado
160000672	SIMONE DIAS DE SOUZA FERNANDES	Técnico de Enfermagem	-	-	-	-	-	Ausente
160008080	SIMONE FELIX MELO	Técnico de Enfermagem	4	2	2	26	34	Reprovado
160001373	SIMONE FERREIRA CAETANO	Técnico de Enfermagem	4	5	3	26	38	Reprovado
160001928	SIMONE FRANCISCA DE JESUS	Técnico de Enfermagem	5	3	3	18	29	Reprovado
160007012	SIMONE LIMA DE SOUSA	Técnico de Enfermagem	6	2	3	24	35	Reprovado
160002369	SIMONE NEVES MOREIRA	Técnico de Enfermagem	6	6	2	20	34	Reprovado
160006930	SIMONE NOGUEIRA GONCALVES	Técnico de Enfermagem	6	6	2	18	32	Reprovado
160007449	SIMONE OVANDO	Técnico de Enfermagem	7	3	4	24	38	Reprovado
160008632	SIMONE PAULINO LIMA	Técnico de Enfermagem	1	4	3	2	10	Reprovado
160003892	SIMONE PIRES PADILHA	Técnico de Enfermagem	2	2	7	10	21	Reprovado
160003997	SIMONE SILVA MORGADO	Técnico de Enfermagem	5	4	2	18	29	Reprovado

INSCRIÇÃO	NOME	CARGO	LP	NI	CSP	CE	NOTA OBJETIVA	RESULTADO
160007315	SIMONE SOARES DOS SANTOS	Técnico de Enfermagem	8	5	2	22	37	Reprovado
160000946	SIMONI CABRAL DOS SANTOS	Técnico de Enfermagem	5	5	5	22	37	Reprovado
160007748	SIMPLICIA SANTOS BEZERRA	Técnico de Enfermagem	5	2	3	18	28	Reprovado
160004846	SINEIA GREFE DE OLIVEIRA	Técnico de Enfermagem	5	4	4	22	35	Reprovado
160000351	SINTIQUE QUEIROZ DOS SANTOS	Técnico de Enfermagem	7	6	4	26	43	Reprovado
160008487	SIRLEI APARECIDA DA SILVA	Técnico de Enfermagem	-	-	-	-	-	Ausente
160008512	SIRLEI APARECIDA DA SILVA	Técnico de Enfermagem	7	2	6	24	39	Reprovado
160006101	SIRLEI GOUVEIA TEIXEIRA	Técnico de Enfermagem	5	3	2	22	32	Reprovado
160008687	SIRLENE ANDRADE DE OLIVEIRA	Técnico de Enfermagem	7	4	4	30	45	Reprovado
160000857	SIRLENE LOPES LADEIRA CREVELLARO	Técnico de Enfermagem	-	-	-	-	-	Ausente
160007300	SIRLENE OLIVEIRA DOS SANTOS MOURA	Técnico de Enfermagem	-	-	-	-	-	Ausente
160007967	SIRLEZE DAS GRACAS NEVES	Técnico de Enfermagem	4	5	3	20	32	Reprovado
160000561	SOELY SOARES DE OLIVEIRA	Técnico de Enfermagem	7	1	6	12	26	Reprovado
160001498	SOLANGE ALEXANDRE GOMES	Técnico de Enfermagem	5	5	2	22	34	Reprovado
160002335	SOLANGE COSTA FELIX	Técnico de Enfermagem	6	4	2	20	32	Reprovado
160004044	SOLANGE DE OLIVEIRA ARAUJO	Técnico de Enfermagem	-	-	-	-	-	Ausente
160006816	SOLANGE LEONORA MARTINS DE BARROS	Técnico de Enfermagem	5	3	4	20	32	Reprovado
160002714	SOLANGE PASCHOAL PRIMON	Técnico de Enfermagem	5	4	2	26	37	Reprovado
160005533	SOLENIR CAVALHEIRO DA SILVA	Técnico de Enfermagem	4	3	3	16	26	Reprovado
160000680	SOLLENI JUNILHA DINIZ FARIAS	Técnico de Enfermagem	5	5	5	24	39	Reprovado
160006093	SONIA ALVES CHAVES	Técnico de Enfermagem	-	-	-	-	-	Ausente
160002694	SONIA APARECIDA CAETANO CANDIDO	Técnico de Enfermagem	4	2	0	20	26	Reprovado
160001151	SONIA APARECIDA DOS SANTOS	Técnico de Enfermagem	5	5	4	22	36	Reprovado
160002574	SONIA BATISTA FERREIRA GARCIA	Técnico de Enfermagem	6	5	4	30	45	Reprovado
160001961	SONIA DE LIMA FERREIRA	Técnico de Enfermagem	-	-	-	-	-	Ausente
160000626	SONIA HELENA FERELLI PEREIRA SILVA	Técnico de Enfermagem	5	6	1	22	34	Reprovado
160001704	SONIA MARIA ALEXANDRE	Técnico de Enfermagem	7	1	1	24	33	Reprovado
160008376	SONIA MARIA MORAES DE BARROS	Técnico de Enfermagem	6	3	4	26	39	Reprovado
160005845	SONIA MOREIRA RODRIGUES	Técnico de Enfermagem	6	3	3	28	40	Reprovado
160005627	SONIA SOARES	Técnico de Enfermagem	-	-	-	-	-	Ausente
160000126	SORAIA MANOEL DO CARMO	Técnico de Enfermagem	4	3	3	24	34	Reprovado
160000498	STEFANIA FLORES ORTIZ	Técnico de Enfermagem	5	5	2	28	40	Reprovado
160004498	STEFANIE DANIELLY FERREIRA	Técnico de Enfermagem	5	3	5	20	33	Reprovado
160000764	STEFANNY LARISSA DA SILVA PORTILHO	Técnico de Enfermagem	5	1	3	22	31	Reprovado
160003042	STEFANY ARAUJO DA SILVA	Técnico de Enfermagem	4	4	5	26	39	Reprovado

INSCRIÇÃO	NOME	CARGO	LP	NI	CSP	CE	NOTA OBJETIVA	RESULTADO
160002693	STEFANY LEAL PEREIRA	Técnico de Enfermagem	7	4	1	22	34	Reprovado
160001466	STEFHANY DIAS DOS SANTOS	Técnico de Enfermagem	-	-	-	-	-	Ausente
160001632	STEPHANI MATOS DOS SANTOS	Técnico de Enfermagem	2	5	4	22	33	Reprovado
160004284	STEPHANIE DA SILVA GONZALES	Técnico de Enfermagem	6	3	1	16	26	Reprovado
160005560	STEPHANIE DINIZ IMAMURA OSTI	Técnico de Enfermagem	7	5	1	16	29	Reprovado
160007104	STEPHANIE PEPINO	Técnico de Enfermagem	2	2	4	8	16	Reprovado
160003521	STEPHANY SUNAMITA DA SILVA DE MACEDO	Técnico de Enfermagem	2	1	1	14	18	Reprovado
160008338	SUELEN MORAES RONDON CHALEGA	Técnico de Enfermagem	4	5	5	20	34	Reprovado
160008547	SUELENE APARECIDA DA SILVA VIANA	Técnico de Enfermagem	5	3	2	14	24	Reprovado
160007354	SUELI FERREIRA DE LIMA	Técnico de Enfermagem	6	0	5	16	27	Reprovado
160004540	SUELI INOJOSSA	Técnico de Enfermagem	5	3	3	22	33	Reprovado
160005190	SUELI SANTOS FERREIRA	Técnico de Enfermagem	5	3	3	30	41	Reprovado
160004226	SUELI TEREZINHA MILITAO	Técnico de Enfermagem	-	-	-	-	-	Ausente
160000413	SUELLEN ANDRADE DA SILVA	Técnico de Enfermagem	8	6	4	24	42	Reprovado
160004209	SUELLEN BARROS DE SOUZA	Técnico de Enfermagem	5	3	3	20	31	Reprovado
160007469	SUELLEN CRISTINA SILVA DA COSTA	Técnico de Enfermagem	-	-	-	-	-	Ausente
160008863	SUELLEN CRISTINA SOARES DA SILVA QUINTEIRO	Técnico de Enfermagem	6	5	4	18	33	Reprovado
160003551	SUELLEN GOMES DA SILVA	Técnico de Enfermagem	7	4	1	22	34	Reprovado
160008100	SUELLEN ICASSATTI LOUBET	Técnico de Enfermagem	-	-	-	-	-	Ausente
160004821	SUELLEN PADILHA FIGUEIROA AJALA	Técnico de Enfermagem	2	1	5	14	22	Reprovado
160001174	SUELLEN ROCHA CARDOSO	Técnico de Enfermagem	4	1	1	18	24	Reprovado
160001444	SUELLEN SANTOS BERNARDINELI	Técnico de Enfermagem	-	-	-	-	-	Ausente
160004021	SUELY MARIANO DE SOUSA LOBO	Técnico de Enfermagem	4	4	4	24	36	Reprovado
160008303	SUENILDA TIAGO DA SILVA	Técnico de Enfermagem	5	3	3	20	31	Reprovado
160003301	SUNAMITA ALVES FEITOZA	Técnico de Enfermagem	7	4	2	28	41	Reprovado
160008518	SUSILENE DE SOUZA RANGEL GONCALVES	Técnico de Enfermagem	8	4	4	20	36	Reprovado
160004843	SUZANA GARCIA CERQUEIRA MIRANDA	Técnico de Enfermagem	7	2	1	30	40	Reprovado
160006106	SUZANA HERNANDES VIANA	Técnico de Enfermagem	6	4	4	18	32	Reprovado
160001725	SUZANA PEREIRA DOS SANTOS	Técnico de Enfermagem	6	2	2	22	32	Reprovado
160004727	SUZILENE DOS SANTOS BERNARDES	Técnico de Enfermagem	9	7	2	34	52	Aprovado
160001873	SUZIMARI SANTANA ARCE	Técnico de Enfermagem	5	3	4	22	34	Reprovado
160003988	SYLVIA HELENA LOPES LEMES	Técnico de Enfermagem	3	4	3	20	30	Reprovado
160006418	SYLVIA MONIQUE DA SILVA DOS SANTOS	Técnico de Enfermagem	-	-	-	-	-	Ausente
160002166	TAILAINE OSORIO PEREIRA	Técnico de Enfermagem	4	2	3	24	33	Reprovado
160001106	TAILENE DOS SANTOS NANTES BONONI	Técnico de Enfermagem	-	-	-	-	-	Ausente

INSCRIÇÃO	NOME	CARGO	LP	NI	CSP	CE	NOTA OBJETIVA	RESULTADO
160003019	TAINARA HELENA CARDOSO DIAS LEAL	Técnico de Enfermagem	6	6	5	24	41	Reprovado
160004625	TAINARA MACIEL DE ARRUDA	Técnico de Enfermagem	-	-	-	-	-	Ausente
160002766	TAINARA SOARES DOS REIS	Técnico de Enfermagem	2	2	4	2	10	Reprovado
160000200	TAIS ALVES AMANTINO	Técnico de Enfermagem	2	4	4	14	24	Reprovado
160007941	TAIS CRISTINA RODRIGUES DO ESPIRITO SANTO	Técnico de Enfermagem	-	-	-	-	-	Ausente
160008584	TAIS DANIEL DE SOUZA	Técnico de Enfermagem	6	6	2	32	46	Reprovado
160005446	TAIS DE SOUZA RODRIGUES	Técnico de Enfermagem	-	-	-	-	-	Ausente
160006997	TALITA CANUTO DE ALMEIDA	Técnico de Enfermagem	6	2	2	22	32	Reprovado
160008055	TALITA CAROLINA DA SILVA	Técnico de Enfermagem	4	5	3	22	34	Reprovado
160007804	TALITA MIRELA CAMARGO DE MELO	Técnico de Enfermagem	-	-	-	-	-	Ausente
160005046	TALITA NUNES GOMES	Técnico de Enfermagem	5	5	5	26	41	Reprovado
160008602	TALITA ROCHETE	Técnico de Enfermagem	1	2	2	14	19	Reprovado
160002113	TAMARA ELEM CICHORSKI SERPA	Técnico de Enfermagem	5	4	3	30	42	Reprovado
160000224	TAMARA LINO DA COSTA GARCIA	Técnico de Enfermagem	-	-	-	-	-	Ausente
160002004	TAMIRES DOS SANTOS	Técnico de Enfermagem	-	-	-	-	-	Ausente
160000086	TAMIRIS VANESSA MEDEIROS DE SOUZA	Técnico de Enfermagem	4	5	6	18	33	Reprovado
160001282	TAMYRES DIAS ORTEGA FRANCO	Técnico de Enfermagem	5	4	3	26	38	Reprovado
160000316	TANIA AJALA PAIVA	Técnico de Enfermagem	3	4	4	20	31	Reprovado
160000510	TANIA CLAUDIA DE ARRUDA SILVA	Técnico de Enfermagem	4	4	2	28	38	Reprovado
160002742	TANIA CRISTINA CABRAL NUNES	Técnico de Enfermagem	3	5	4	28	40	Reprovado
160003797	TANIA DE SOUZA MORAIS	Técnico de Enfermagem	5	2	3	24	34	Reprovado
160006924	TANIA REGINA NUNES DOS SANTOS	Técnico de Enfermagem	-	-	-	-	-	Ausente
160005054	TANIA ROSANE VICENTE CIDINHO	Técnico de Enfermagem	8	5	4	14	31	Reprovado
160000142	TASSIA CARDOSO ARAUJO ROCHA	Técnico de Enfermagem	5	6	2	22	35	Reprovado
160001899	TASSIA CAVIGLIONI LOPES	Técnico de Enfermagem	4	4	3	32	43	Reprovado
160007526	TATIANA FRANCISCO DA SILVA MARQUES	Técnico de Enfermagem	6	4	3	22	35	Reprovado
160005636	TATIANA MARTINS PONTES	Técnico de Enfermagem	6	4	0	20	30	Reprovado
160006906	TATIANA SARAIVA TORRES	Técnico de Enfermagem	6	5	7	30	48	Reprovado
160000748	TATIANA SILVA DO CARMO	Técnico de Enfermagem	2	4	2	26	34	Reprovado
160004586	TATIANE ANJOS DOS SANTOS	Técnico de Enfermagem	2	2	5	28	37	Reprovado
160005361	TATIANE DA SILVA FERNANDES DOS SANTOS	Técnico de Enfermagem	7	4	2	22	35	Reprovado
160004360	TATIANE DONEGA BENITES DA SILVA	Técnico de Enfermagem	7	2	3	24	36	Reprovado
160000495	TATIANE LIMA DE CARVALHO	Técnico de Enfermagem	-	-	-	-	-	Ausente
160000194	TATIANE RODRIGUES FERREIRA DA CONCEIÇÃO	Técnico de Enfermagem	6	3	3	26	38	Reprovado
160007564	TAUANA PEIXOTO DE LIMA	Técnico de Enfermagem	8	4	5	30	47	Reprovado

INSCRIÇÃO	NOME	CARGO	LP	NI	CSP	CE	NOTA OBJETIVA	RESULTADO
160008219	TAUANE KAROLINE DE LIMA ISAURALDE	Técnico de Enfermagem	4	2	3	22	31	Reprovado
160005173	TAVANNY DE OLIVEIRA MIRANDA	Técnico de Enfermagem	5	5	4	30	44	Reprovado
160005476	TAYANE MOREIRA MIRANDA	Técnico de Enfermagem	8	5	2	18	33	Reprovado
160004509	TAYNARA APARECIDA SILVA	Técnico de Enfermagem	3	3	3	18	27	Reprovado
160005000	TAYNARA DE OLIVEIRA DE AMORIM PEREIRA	Técnico de Enfermagem	6	5	1	24	36	Reprovado
160007915	TAYNARA LETICIA PERALTA DA COSTA	Técnico de Enfermagem	2	2	7	10	21	Reprovado
160006530	TAYNARA TIMOTEO DOS SANTOS	Técnico de Enfermagem	-	-	-	-	-	Ausente
160008177	TAYNARA VIEIRA CAMARGO	Técnico de Enfermagem	-	-	-	-	-	Ausente
160004768	TELMA APARECIDA BAEZ	Técnico de Enfermagem	5	5	1	18	29	Reprovado
160004715	TELMA CRISTINA DOS SANTOS	Técnico de Enfermagem	5	5	3	20	33	Reprovado
160003114	TELMA DIAS DA CONCEICAO	Técnico de Enfermagem	5	3	3	18	29	Reprovado
160007482	TEREZA KENNEDY DA SILVA	Técnico de Enfermagem	5	2	2	22	31	Reprovado
160007744	TEREZINHA DA SILVA	Técnico de Enfermagem	-	-	-	-	-	Ausente
160005024	TEREZINHA FERREIRA CALADO	Técnico de Enfermagem	4	2	0	22	28	Reprovado
160000642	THAIENNE TERCENIO DA SILVA	Técnico de Enfermagem	4	4	4	20	32	Reprovado
160007054	THAIS ARAUJO DE OLIVEIRA	Técnico de Enfermagem	-	-	-	-	-	Ausente
160001709	THAIS BORDIM CAETANO DE ARAUJO	Técnico de Enfermagem	7	5	1	24	37	Reprovado
160000814	THAIS DA SILVA	Técnico de Enfermagem	5	3	4	22	34	Reprovado
160004760	THAIS DE OLIVEIRA LIBERAL	Técnico de Enfermagem	5	3	1	18	27	Reprovado
160004245	THÁIS FERNANDA GONÇALVES	Técnico de Enfermagem	-	-	-	-	-	Ausente
160002823	THAIS GOMES DUTRA DA SILVA	Técnico de Enfermagem	5	5	3	18	31	Reprovado
160003219	THAIS KAMILA DE SOUZA LIMA	Técnico de Enfermagem	7	4	2	20	33	Reprovado
160004566	THAIS LOMBARDO DOS SANTOS	Técnico de Enfermagem	6	2	2	26	36	Reprovado
160002543	THAIS PATRICIA NASCIMENTO	Técnico de Enfermagem	6	3	6	24	39	Reprovado
160004839	THAIS PEREIRA MANOEL	Técnico de Enfermagem	6	6	1	24	37	Reprovado
160004065	THAIS PRISCILA MARQUES BORGES	Técnico de Enfermagem	4	3	2	24	33	Reprovado
160005139	THAISNARA FIGUEIREDO DOS SANTOS FONSECA	Técnico de Enfermagem	-	-	-	-	-	Ausente
160005861	THALISSA OLGA CABELHO ESPINDOLA	Técnico de Enfermagem	3	5	5	18	31	Reprovado
160007183	THALITA DA LUZ LEMES	Técnico de Enfermagem	5	4	5	20	34	Reprovado
160000213	THALITA DE MATTOS IWATA	Técnico de Enfermagem	7	5	2	30	44	Reprovado
160001339	THALITA SIMOES LEMES	Técnico de Enfermagem	5	5	5	14	29	Reprovado
160002134	THALYRIS DA CONCEICAO PEREIRA	Técnico de Enfermagem	5	5	5	28	43	Reprovado
160007143	THAMIRES ORTIZ DA SILVA	Técnico de Enfermagem	9	4	5	24	42	Reprovado
160007818	THANIELLI DE SOUZA ARANTES	Técnico de Enfermagem	6	3	3	22	34	Reprovado
160004012	THAYAN TEIXEIRA CONRADO	Técnico de Enfermagem	7	5	3	32	47	Reprovado

INSCRIÇÃO	NOME	CARGO	LP	NI	CSP	CE	NOTA OBJETIVA	RESULTADO
160000376	THAYANE SOARES DOS SANTOS	Técnico de Enfermagem	6	4	6	26	42	Reprovado
160001995	THAYANE SOUZA DA SILVA	Técnico de Enfermagem	6	3	2	28	39	Reprovado
160002074	THAYNA VALENCOELA DOS SANTOS	Técnico de Enfermagem	8	5	8	24	45	Reprovado
160006108	THAYNAN ANTONIETA BARBOZA DA SILVA	Técnico de Enfermagem	-	-	-	-	-	Ausente
160000736	THAYNARA DOS SANTOS DE JESUS	Técnico de Enfermagem	6	4	5	24	39	Reprovado
160002740	THAYNARA RODRIGUES DOS SANTOS	Técnico de Enfermagem	5	5	3	26	39	Reprovado
160001680	THAYNARA SALVINO DE LUCENA	Técnico de Enfermagem	-	-	-	-	-	Ausente
160002716	THAYS IBANEZ RODRIGUES	Técnico de Enfermagem	-	-	-	-	-	Ausente
160008578	THAYS RIBEIRO FARIAS LEAO	Técnico de Enfermagem	7	3	1	28	39	Reprovado
160007556	THIAGO ALEXANDRE DA SILVA PORTELA	Técnico de Enfermagem	8	5	1	22	36	Reprovado
160001524	THIAGO ARAUJO MARQUES	Técnico de Enfermagem	5	6	3	18	32	Reprovado
160000843	THIAGO AUGUSTO VIEIRA E PEREIRA LIMA	Técnico de Enfermagem	8	7	4	26	45	Reprovado
160002578	THIAGO COSTA IFRANO	Técnico de Enfermagem	8	8	6	30	52	Aprovado
160002713	THIAGO DA ROCHA DE SOUSA	Técnico de Enfermagem	6	4	2	24	36	Reprovado
160005051	THIAGO FOSS EFIGENIO	Técnico de Enfermagem	8	6	5	32	51	Aprovado
160004138	THIAGO GUTIERREZ LEIVA	Técnico de Enfermagem	-	-	-	-	-	Ausente
160003531	THIAGO ROMANO DE OLIVEIRA	Técnico de Enfermagem	8	4	3	36	51	Aprovado
160000751	THIAGO WILSON VARANIS BEZERRA	Técnico de Enfermagem	8	6	3	22	39	Reprovado
160008131	THIANY MARA DE ARRUDA DA SILVEIRA	Técnico de Enfermagem	6	2	3	18	29	Reprovado
160007066	THIARA DE ARANTE APOLINARIO	Técnico de Enfermagem	4	3	3	24	34	Reprovado
160000355	THUANA DOS SANTOS SILVA	Técnico de Enfermagem	5	4	6	20	35	Reprovado
160001628	TIAGO DOS SANTOS VIEIRA	Técnico de Enfermagem	4	4	4	24	36	Reprovado
160007223	TIAGO VINICIUS DE OLIVEIRA ROCHA	Técnico de Enfermagem	4	3	4	32	43	Reprovado
160002214	TIELY SOUZA DA COSTA	Técnico de Enfermagem	5	4	5	20	34	Reprovado
160008819	TIEME NASCIMENTO DE ALENCAR	Técnico de Enfermagem	5	3	1	8	17	Reprovado
160000315	TYCIANNE PEREIRA PAIVA	Técnico de Enfermagem	-	-	-	-	-	Ausente
160002255	UELTON COSTA DA SILVA	Técnico de Enfermagem	5	7	2	22	36	Reprovado
160002233	ULITAYLLA COSTA NANTES	Técnico de Enfermagem	8	4	2	34	48	Reprovado
160008752	URANIA FELICIANA DE SOUZA	Técnico de Enfermagem	4	2	6	22	34	Reprovado
160004795	URSULINA DOS SANTOS VENTURA	Técnico de Enfermagem	4	5	4	32	45	Reprovado
160008266	URSULINA PINTO GOMES	Técnico de Enfermagem	4	3	1	24	32	Reprovado
160008757	VALDENI NASCIMENTO LIMA	Técnico de Enfermagem	3	3	4	28	38	Reprovado
160004906	VALDENICE LUIZA DA SILVA MARQUES	Técnico de Enfermagem	3	4	4	20	31	Reprovado
160007309	VALDENIR CABRAL DE OLIVEIRA	Técnico de Enfermagem	5	1	3	20	29	Reprovado
160004653	VALDINEA PINTO DOS SANTOS	Técnico de Enfermagem	5	4	3	16	28	Reprovado

INSCRIÇÃO	NOME	CARGO	LP	NI	CSP	CE	NOTA OBJETIVA	RESULTADO
160004968	VALDINEI DUARTE PRIMO	Técnico de Enfermagem	5	1	2	14	22	Reprovado
160002662	VALDINEI TIBURCIO DA SILVA SOUZA	Técnico de Enfermagem	4	2	4	14	24	Reprovado
160003686	VALDINEIA APARECIDA RIBEIRO	Técnico de Enfermagem	-	-	-	-	-	Ausente
160000222	VALDIRENE BARBOSA DOS SANTOS	Técnico de Enfermagem	4	4	3	12	23	Reprovado
160003067	VALDIRENE DE OLIVEIRA	Técnico de Enfermagem	6	0	4	24	34	Reprovado
160003204	VALERIA BATISTA SENA	Técnico de Enfermagem	5	4	2	24	35	Reprovado
160004914	VALERIA CHRISTINA PRYCHODCO VELASQUEZ	Técnico de Enfermagem	3	5	2	18	28	Reprovado
160000254	VALERIA CRISTINA CANOFF DOS SANTOS	Técnico de Enfermagem	3	6	2	26	37	Reprovado
160005370	VALERIA DO NASCIMENTO SILVA	Técnico de Enfermagem	5	4	2	18	29	Reprovado
160005888	VALERIA FARIAS VENANCIO	Técnico de Enfermagem	2	2	3	6	13	Reprovado
160005408	VALERIA PAULINEY LIMEIRA DOS SANTOS	Técnico de Enfermagem	2	4	4	10	20	Reprovado
160002391	VALQUIRIA APARECIDA DE LIMA DA SILVA TORRES	Técnico de Enfermagem	5	5	5	22	37	Reprovado
160004559	VALQUIRIA PEREIRA DE FIGUEIREDO	Técnico de Enfermagem	6	2	2	20	30	Reprovado
160005606	VANDER SILVA DE SOUZA	Técnico de Enfermagem	4	8	3	22	37	Reprovado
160006793	VANDERLEIA CARVALHO PADILHA	Técnico de Enfermagem	2	1	4	8	15	Reprovado
160003798	VANDERSON ANUNCIATO BATISTA DUTRA	Técnico de Enfermagem	6	5	2	22	35	Reprovado
160005226	VANDO PAZ	Técnico de Enfermagem	5	4	1	26	36	Reprovado
160006356	VANESSA DO CARMO DA SILVA RONDON	Técnico de Enfermagem	6	4	2	16	28	Reprovado
160003251	VANESSA FABIO VASCONCELOS TORRES	Técnico de Enfermagem	-	-	-	-	-	Ausente
160003568	VANESSA FRANCO DUARTE	Técnico de Enfermagem	5	3	3	20	31	Reprovado
160003904	VANESSA FREITAS PAES	Técnico de Enfermagem	2	4	2	14	22	Reprovado
160008368	VANESSA KENEUBER FERREIRA	Técnico de Enfermagem	5	4	4	24	37	Reprovado
160007879	VANESSA PAES FIGUEIREDO	Técnico de Enfermagem	-	-	-	-	-	Eliminado
160006063	VANESSA PRESTES VIANA	Técnico de Enfermagem	6	5	3	28	42	Reprovado
160001154	VANESSA ROBERTO VICENTE	Técnico de Enfermagem	6	3	5	14	28	Reprovado
160001882	VANESSA RODRIGUES CORREA	Técnico de Enfermagem	8	6	4	32	50	Reprovado
160007325	VANESSA VANDERLEIA GODOI DA ROCHA	Técnico de Enfermagem	-	-	-	-	-	Ausente
160002631	VANIA APARECIDA DA SILVA	Técnico de Enfermagem	5	3	3	28	39	Reprovado
160007696	VANIA APARECIDA TIMOTEO DE OLIVEIRA	Técnico de Enfermagem	5	3	3	18	29	Reprovado
160000833	VANIA CAMPOS DA SILVA	Técnico de Enfermagem	6	5	2	28	41	Reprovado
160002431	VANIA DE SOUZA MARTINS	Técnico de Enfermagem	5	4	2	34	45	Reprovado
160008380	VANIA EROTILDES AQUINO	Técnico de Enfermagem	5	1	4	18	28	Reprovado
160004242	VANIA INGRID UHLMANN	Técnico de Enfermagem	7	5	1	22	35	Reprovado
160001198	VANIA MARIA GONCALVES DOS SANTOS	Técnico de Enfermagem	4	3	3	8	18	Reprovado
160003207	VANIA RIBEIRO LUZ ORTIZ	Técnico de Enfermagem	6	5	2	32	45	Reprovado

INSCRIÇÃO	NOME	CARGO	LP	NI	CSP	CE	NOTA OBJETIVA	RESULTADO
160005438	VANIA RONDON DUARTE	Técnico de Enfermagem	6	6	0	24	36	Reprovado
160003305	VANICE UMBELINA DE SA	Técnico de Enfermagem	6	4	3	22	35	Reprovado
160007971	VANILCE GONCALVES DELGADO	Técnico de Enfermagem	4	2	2	22	30	Reprovado
160005603	VANILDA FREIRE DA SILVA	Técnico de Enfermagem	6	2	3	24	35	Reprovado
160001534	VANILDA MARIA DE LIMA	Técnico de Enfermagem	7	2	2	22	33	Reprovado
160003120	VANIO NUNES FILHO	Técnico de Enfermagem	7	6	3	26	42	Reprovado
160008549	VANUSA DOS SANTOS SILVA	Técnico de Enfermagem	7	2	5	32	46	Reprovado
160004098	VANUSA FERREIRA DE CARVALHO	Técnico de Enfermagem	5	1	4	28	38	Reprovado
160009002	VERA LUCIA ACOSTA	Técnico de Enfermagem	8	3	3	18	32	Reprovado
160005233	VERA LUCIA DE LIMA	Técnico de Enfermagem	3	6	6	26	41	Reprovado
160007495	VERA LUCIA DE SOUZA DE MOURA ESCOBAR	Técnico de Enfermagem	3	2	5	20	30	Reprovado
160000883	VERA LUCIA ESQUIVEL DE FREITAS	Técnico de Enfermagem	4	6	3	14	27	Reprovado
160000229	VERA LUCIA FLORENCIO BARBOZA	Técnico de Enfermagem	4	5	2	22	33	Reprovado
160007195	VERA LUCIA LEMOS	Técnico de Enfermagem	8	6	6	24	44	Reprovado
160008446	VERA LUCIA OLIVEIRA DA SILVA	Técnico de Enfermagem	3	3	1	22	29	Reprovado
160007505	VERA LUCIA ORTIZ DE MORAES	Técnico de Enfermagem	5	6	3	30	44	Reprovado
160005915	VERA LUCIA VICENTE DA SILVA	Técnico de Enfermagem	4	2	4	16	26	Reprovado
160004929	VERALUCIA DA SILVA LEMES	Técnico de Enfermagem	7	3	2	20	32	Reprovado
160008499	VERIDIANA RUMAO NOGUEIRA DE FREITAS	Técnico de Enfermagem	7	2	4	22	35	Reprovado
160003236	VERIDIANE GOMES LARA	Técnico de Enfermagem	6	6	2	26	40	Reprovado
160006670	VERONICA PAULINO	Técnico de Enfermagem	-	-	-	-	-	Ausente
160001553	VERUSA DE LIMA RODRIGUES	Técnico de Enfermagem	5	3	3	32	43	Reprovado
160008748	VICENCIA COSTA LESCANO	Técnico de Enfermagem	-	-	-	-	-	Ausente
160005799	VICKTORIA CARDOSO NASCIMENTO	Técnico de Enfermagem	4	5	2	22	33	Reprovado
160001493	VICTOR GABRIEL ROCHA DA SILVA	Técnico de Enfermagem	5	5	2	22	34	Reprovado
160004764	VICTOR GABRIEL SANCHES DA COSTA	Técnico de Enfermagem	6	5	2	26	39	Reprovado
160003429	VICTOR HUGO GUIMARAES SILVA	Técnico de Enfermagem	5	6	4	30	45	Reprovado
160002068	VICTORIA CORREA DE SOUZA	Técnico de Enfermagem	-	-	-	-	-	Ausente
160004055	VICTORIA FERNANDA MEIRELES GAVILAN	Técnico de Enfermagem	7	6	3	22	38	Reprovado
160002826	VILMA FELIX DE BARROS	Técnico de Enfermagem	3	2	2	20	27	Reprovado
160008567	VILMA MARTINS JOSE	Técnico de Enfermagem	5	1	3	28	37	Reprovado
160003436	VILMA PEREIRA BARBOZA CUSTODIO	Técnico de Enfermagem	6	3	4	10	23	Reprovado
160000056	VILMA WALTER DE SOUZA SANTANA	Técnico de Enfermagem	4	6	1	20	31	Reprovado
160005140	VINICIUS SILVA AGUIRRE	Técnico de Enfermagem	-	-	-	-	-	Ausente
160000361	VIRGINIA BENITES XAVIER	Técnico de Enfermagem	4	2	5	18	29	Reprovado

INSCRIÇÃO	NOME	CARGO	LP	NI	CSP	CE	NOTA OBJETIVA	RESULTADO
160000080	VITORIA CAROLINI SILVA SANTANA	Técnico de Enfermagem	4	5	3	28	40	Reprovado
160004132	VITORIA DA SILVA PINHEIRO AZEVEDO	Técnico de Enfermagem	-	-	-	-	-	Ausente
160006794	VITORIA DE ANDRADE CASTILHO	Técnico de Enfermagem	6	3	4	22	35	Reprovado
160004502	VITORIA GREFF	Técnico de Enfermagem	6	5	3	20	34	Reprovado
160003018	VITORIA SANTOS DE QUEIROZ	Técnico de Enfermagem	7	6	4	28	45	Reprovado
160005676	VIVIAN SOARES PEREIRA	Técnico de Enfermagem	5	2	2	24	33	Reprovado
160006389	VIVIAN VITORIA ALVARENGA ROCHA GOULART	Técnico de Enfermagem	9	6	5	28	48	Reprovado
160005700	VIVIANA MOREIRA BATISTA	Técnico de Enfermagem	5	2	4	20	31	Reprovado
160007445	VIVIANE ARAUJO DOS SANTOS	Técnico de Enfermagem	5	6	6	14	31	Reprovado
160003292	VIVIANE DE PAULA SOUZA JUNIOR	Técnico de Enfermagem	7	2	5	24	38	Reprovado
160000604	VIVIANE DO NASCIMENTO OLIVA	Técnico de Enfermagem	8	7	5	22	42	Reprovado
160004531	VIVIANE LIMA	Técnico de Enfermagem	5	4	6	18	33	Reprovado
160000567	VIVIANE LUIZA PEREIRA GUTIERREZ	Técnico de Enfermagem	6	5	3	24	38	Reprovado
160001757	VIVIANE PAULA DE MESQUITA AVILA	Técnico de Enfermagem	8	6	5	36	55	Aprovado
160002230	VIVIANE PEREIRA DA SILVA	Técnico de Enfermagem	5	1	4	10	20	Reprovado
160005349	VIVIANE PEREIRA DE LIMA DOS SANTOS	Técnico de Enfermagem	-	-	-	-	-	Ausente
160003055	VIVIANNE CANDIDA DE ARRUDA	Técnico de Enfermagem	7	4	4	22	37	Reprovado
160005767	WAGNER DOS SANTOS LIMA	Técnico de Enfermagem	2	1	1	12	16	Reprovado
160006332	WAGNER GIMENES DE BARROS	Técnico de Enfermagem	6	5	3	32	46	Reprovado
160007153	WAGNER HENRIQUE EMILIANO SILVA	Técnico de Enfermagem	9	4	5	26	44	Reprovado
160006333	WALBER HENRIQUE EUBANK BASILIO	Técnico de Enfermagem	5	4	2	26	37	Reprovado
160008275	WALKIA GRAZIELLY CRISTALDO SENA SANTOS	Técnico de Enfermagem	4	4	1	22	31	Reprovado
160007939	WALKIRIA COLMAN DE OLIVEIRA	Técnico de Enfermagem	4	5	3	22	34	Reprovado
160001187	WALKIRIA DE ARAUJO LIMA	Técnico de Enfermagem	5	5	2	30	42	Reprovado
160000569	WALLISON KRAUSE VIEIRA	Técnico de Enfermagem	3	3	4	24	34	Reprovado
160000651	WALQUIRIA CRISTINA DA SILVA GOUVEIA	Técnico de Enfermagem	-	-	-	-	-	Ausente
160005445	WALTHER BRAUNNER SOARES VIEIRA	Técnico de Enfermagem	6	5	6	20	37	Reprovado
160007805	WANDERLEIA APARECIDA DE SOUZA	Técnico de Enfermagem	6	3	3	22	34	Reprovado
160003027	WANDERSON CORTEZ DE LIMA	Técnico de Enfermagem	-	-	-	-	-	Ausente
160005738	WANDREZA SARATI COELHO	Técnico de Enfermagem	-	-	-	-	-	Ausente
160005169	WANESSA CRISTINA FURTADO FANI	Técnico de Enfermagem	5	4	4	30	43	Reprovado
160003651	WANESSA TRINDADE	Técnico de Enfermagem	5	3	3	22	33	Reprovado
160000725	WASHINGTON DA SILVA DE SOUZA	Técnico de Enfermagem	-	-	-	-	-	Ausente
160006827	WAULERES MARIO DOS SANTOS	Técnico de Enfermagem	6	5	3	26	40	Reprovado
160000577	WEBER DOS SANTOS TEODORICO	Técnico de Enfermagem	-	-	-	-	-	Ausente

INSCRIÇÃO	NOME	CARGO	LP	NI	CSP	CE	NOTA OBJETIVA	RESULTADO
160007873	WELINGTON APARECIDO DA COSTA RODRIGUES	Técnico de Enfermagem	4	5	2	28	39	Reprovado
160008325	WELLEN ROLAO BORGES DA SILVA	Técnico de Enfermagem	8	3	3	22	36	Reprovado
160006919	WELLINGTON FERNANDES DE OLIVEIRA	Técnico de Enfermagem	4	2	2	18	26	Reprovado
160007019	WELLINGTON FERREIRA DA SILVA	Técnico de Enfermagem	6	5	2	20	33	Reprovado
160005550	WELLINGTON RAFAEL DA SILVA	Técnico de Enfermagem	-	-	-	-	-	Ausente
160007342	WELLINY FRANCIELLY DE FATIMA FREITAS LOPES	Técnico de Enfermagem	1	3	4	14	22	Reprovado
160004679	WERIDIANA ALIENDRES INSABRALDE	Técnico de Enfermagem	6	6	3	22	37	Reprovado
160008957	WESLEY CLAYTON GUIMARAES GREGORIO	Técnico de Enfermagem	6	6	4	22	38	Reprovado
160008999	WESLEY DE OLIVEIRA BENINCA	Técnico de Enfermagem	8	4	3	26	41	Reprovado
160008644	WESLEY LAZARO DA SILVA	Técnico de Enfermagem	7	6	3	24	40	Reprovado
160006611	WESLEY RENAN SOARES GUARNIERI	Técnico de Enfermagem	6	7	5	30	48	Reprovado
160000150	WESLEY RIBEIRO DA SILVA	Técnico de Enfermagem	5	3	3	26	37	Reprovado
160008423	WESLLEY ANTONY TELLES DA SILVA	Técnico de Enfermagem	4	5	1	22	32	Reprovado
160007631	WEVELLYN SANTANA BARBOSA	Técnico de Enfermagem	2	2	2	22	28	Reprovado
160000206	WEVERSON BORGE DANTAS	Técnico de Enfermagem	6	5	2	20	33	Reprovado
160007140	WEVERTON JOSE PORFIRIO	Técnico de Enfermagem	6	1	6	6	19	Reprovado
160008780	WEVERTON TENORIO DA SILVA	Técnico de Enfermagem	6	2	1	22	31	Reprovado
160007806	WILCA MARIA PEREIRA DE SOUZA	Técnico de Enfermagem	6	2	4	28	40	Reprovado
160003423	WILLAYNE CRUZ DA SILVA	Técnico de Enfermagem	6	3	1	20	30	Reprovado
160006994	WILLIAM DAMASO DA SILVA LEME	Técnico de Enfermagem	6	6	1	20	33	Reprovado
160001939	WILLIAN ALMEIDA NOGUEIRA	Técnico de Enfermagem	1	1	5	6	13	Reprovado
160005249	WILLIAN ANGELO TAVARES DA SILVA	Técnico de Enfermagem	-	-	-	-	-	Ausente
160003772	WILLIAN DA SILVA RODRIGUES	Técnico de Enfermagem	8	5	3	32	48	Reprovado
160005311	WILMA ALVES MELQUIADES	Técnico de Enfermagem	7	2	6	22	37	Reprovado
160000274	WILMA HARUMI MURAKAMI	Técnico de Enfermagem	6	4	6	24	40	Reprovado
160003059	WILSON BATISTA DA SILVA	Técnico de Enfermagem	5	4	2	18	29	Reprovado
160003233	WILSON DAVID FONSECA DUARTE	Técnico de Enfermagem	3	2	2	8	15	Reprovado
160000396	WILSON TADEU MENDES TAVARES	Técnico de Enfermagem	7	2	4	14	27	Reprovado
160002280	WLADIMIR GOMES LARA	Técnico de Enfermagem	5	2	4	22	33	Reprovado
160004315	YAMIL HECTOR CARBONE	Técnico de Enfermagem	7	5	1	30	43	Reprovado
160004657	YARA PEREIRA FERNANDES	Técnico de Enfermagem	5	3	2	22	32	Reprovado
160000739	YARA SANCHES GODOY ALMEIDA	Técnico de Enfermagem	4	4	3	22	33	Reprovado
160002938	YASKARA ROSA DOS SANTOS	Técnico de Enfermagem	-	-	-	-	-	Ausente
160002311	YASMIN ARRUDA PRATES	Técnico de Enfermagem	6	4	3	38	51	Aprovado
160003101	YASMIN BORGUES DO AMARAL	Técnico de Enfermagem	-	-	-	-	-	Ausente

INSCRIÇÃO	NOME	CARGO	LP	NI	CSP	CE	NOTA OBJETIVA	RESULTADO
160002168	YASMIN CRISTINE BALDO DE OLIVEIRA	Técnico de Enfermagem	6	4	1	22	33	Reprovado
160006845	YASMIN DE BARROS CAVALCANTE	Técnico de Enfermagem	-	-	-	-	-	Ausente
160001897	YASMIN PEREIRA RODRIGUES OZIAS	Técnico de Enfermagem	3	2	3	10	18	Reprovado
160006088	ZALEIA PEREIRA LEITE	Técnico de Enfermagem	-	-	-	-	-	Ausente
160006461	ZENILDA CUSTODIO VIEIRA	Técnico de Enfermagem	4	4	3	20	31	Reprovado
160003299	ZENIR BARBOSA DO NASCIMENTO	Técnico de Enfermagem	3	2	3	22	30	Reprovado
160001865	ZENOBIA VAZ PERES	Técnico de Enfermagem	5	4	2	24	35	Reprovado
160002492	ZILDA ALVES DE SOUZA	Técnico de Enfermagem	5	5	2	30	42	Reprovado
160008054	ZILMA DA COSTA OLIVEIRA DE MELO	Técnico de Enfermagem	-	-	-	-	-	Ausente
160002754	ZULMARA OLIVEIRA DE CAMARGO	Técnico de Enfermagem	3	2	3	18	26	Reprovado
160003697	ZULMIRA DE LIMA MARTINEZ	Técnico de Enfermagem	7	4	5	26	42	Reprovado

INSCRIÇÃO	NOME	CARGO	LP	NI	CSP	CE	NOTA OBJETIVA	RESULTADO
160008947	ADENILDA FERREIRA DE REZENDE OLIVEIRA	Técnico de Laboratório	5	2	2	24	33	Reprovado
160004781	ADRIANA BIELAK	Técnico de Laboratório	-	-	-	-	-	Ausente
160008870	ADRIANA OLIVEIRA DE SOUSA	Técnico de Laboratório	8	3	3	24	38	Reprovado
160001223	ALEXSANDRO LOPES DE AQUINO	Técnico de Laboratório	2	3	3	20	28	Reprovado
160005795	ANA CARLA MANGABEIRA DA SILVA	Técnico de Laboratório	-	-	-	-	-	Ausente
160004862	ANA CLEIDE ARRUDA SAMPAIO	Técnico de Laboratório	9	5	3	22	39	Reprovado
160001694	ANA CRISTINA GOMES DE JESUS ALBRES	Técnico de Laboratório	6	5	5	24	40	Reprovado
160000851	ANA LAURA DA CRUZ IAGUZESKI	Técnico de Laboratório	7	7	1	26	41	Reprovado
160007329	ANDRE CARLOS DE OLIVEIRA ALVES	Técnico de Laboratório	-	-	-	-	-	Ausente
160002249	ANGINA SILVERIA DA SILVA MENEZES	Técnico de Laboratório	3	4	2	12	21	Reprovado
160008849	ANTHONY ORICHUELA EVANGELISTA	Técnico de Laboratório	-	-	-	-	-	Ausente
160007686	ARIANNE GOMES DA SILVA JERONYMO	Técnico de Laboratório	9	6	2	12	29	Reprovado
160008653	BALBINA RODRIGUES DE ARAUJO	Técnico de Laboratório	6	2	5	16	29	Reprovado
160006915	BRITHALY DE OLIVEIRA GOMES	Técnico de Laboratório	8	7	3	22	40	Reprovado
160003432	CAMILA DANTAS MARTINS	Técnico de Laboratório	-	-	-	-	-	Ausente
160007496	CAMILLA IZABELA NANTES	Técnico de Laboratório	-	-	-	-	-	Ausente
160006177	CARINA PEREIRA COSTA	Técnico de Laboratório	5	3	3	20	31	Reprovado
160004611	CLARICE VANDA MISCHESKI	Técnico de Laboratório	5	3	5	18	31	Reprovado
160008975	CLÁUDIA LIZ RODRIGUES SILVA	Técnico de Laboratório	7	3	2	20	32	Reprovado
160005469	CLAUDIMEIRE DA SILVA SOARES	Técnico de Laboratório	7	5	4	22	38	Reprovado
160003761	CLENIR APARECIDA PAEZ	Técnico de Laboratório	9	4	3	18	34	Reprovado

INSCRIÇÃO	NOME	CARGO	LP	NI	CSP	CE	NOTA OBJETIVA	RESULTADO
160006138	CONSUELO GIL	Técnico de Laboratório	7	2	4	18	31	Reprovado
160007214	DAIANE APARECIDA SALLES	Técnico de Laboratório	5	5	4	30	44	Reprovado
160002448	DANIELA DOS SANTOS RITTER DA SILVA	Técnico de Laboratório	5	5	2	22	34	Reprovado
160008708	DANIELE ALVES DOS SANTOS	Técnico de Laboratório	-	-	-	-	-	Ausente
160001431	DANIELLY BRANDAO DE SOUZA	Técnico de Laboratório	6	6	5	28	45	Reprovado
160001393	DANILO TAKAKI UEMURA	Técnico de Laboratório	-	-	-	-	-	Ausente
160007644	DAYANA ANDRADE OCAMPOS	Técnico de Laboratório	6	2	4	18	30	Reprovado
160001215	DAYANE DOS SANTOS DIAS	Técnico de Laboratório	7	5	3	18	33	Reprovado
160005536	DAYANE SILVEIRA DA CONCEICAO	Técnico de Laboratório	8	3	1	22	34	Reprovado
160004119	DEISY SILVA LOPES	Técnico de Laboratório	8	4	3	16	31	Reprovado
160005527	DOUGLAS MARQUES SENA	Técnico de Laboratório	5	5	4	24	38	Reprovado
160001649	EDEILDA MARIA DA SILVA	Técnico de Laboratório	-	-	-	-	-	Ausente
160007221	EDGAR LOBO MALDONADO JUNIOR	Técnico de Laboratório	6	5	7	18	36	Reprovado
160002179	EIANE BASILIO DE LIMA	Técnico de Laboratório	-	-	-	-	-	Ausente
160002708	ELIDA LOPES CORREIA	Técnico de Laboratório	-	-	-	-	-	Ausente
160001221	ELINEI SILVERIO DE OLIVEIRA	Técnico de Laboratório	8	3	3	26	40	Reprovado
160004695	ELISANGELA CAVALCANTE DA SILVA DA PAZ	Técnico de Laboratório	7	3	4	20	34	Reprovado
160002472	ELIZIANE BATISTA DE SOUZA	Técnico de Laboratório	6	6	3	24	39	Reprovado
160006668	ERIKA LOHAYNE ANDRADE DA SILVA	Técnico de Laboratório	7	2	2	16	27	Reprovado
160000188	EVELYN THAYARA DE OLIVEIRA ORTIGOZA ALVES	Técnico de Laboratório	5	3	2	16	26	Reprovado
160001438	FABIANA VIEIRA ALVES	Técnico de Laboratório	6	5	6	28	45	Reprovado
160003665	FABIANA VILALBA DA SILVA	Técnico de Laboratório	-	-	-	-	-	Ausente
160005911	FABIO VENTURA DOS SANTOS	Técnico de Laboratório	5	3	4	12	24	Reprovado
160007645	FABRICIA CESTARI	Técnico de Laboratório	7	5	1	18	31	Reprovado
160002812	FAGNER ISNARDI CABREIRA	Técnico de Laboratório	4	3	2	14	23	Reprovado
160008074	FRANCIELLE CORREA MARTINS	Técnico de Laboratório	7	6	4	22	39	Reprovado
160002968	GABRIELA HRYCYNA	Técnico de Laboratório	9	4	2	14	29	Reprovado
160000891	GABRIELE DA COSTA BRAZ	Técnico de Laboratório	5	6	1	30	42	Reprovado
160002702	GIOVANA MARTINS DANTAS DE OLIVEIRA	Técnico de Laboratório	7	8	4	32	51	Aprovado
160005077	GISELE APARECIDA FERREIRA DA SILVA	Técnico de Laboratório	-	-	-	-	-	Ausente
160004987	GISELE DE OLIVEIRA CORDEIRO	Técnico de Laboratório	4	6	2	16	28	Reprovado
160002556	GISELY DOS SANTOS BATISTA	Técnico de Laboratório	8	4	4	20	36	Reprovado
160003409	GIZELDA RAYTHMAN DA SILVA	Técnico de Laboratório	6	2	1	16	25	Reprovado
160002595	GLEDSON DA SILVA FLORES	Técnico de Laboratório	6	5	2	20	33	Reprovado
160007304	GLEUCE MARTINS DA SILVA	Técnico de Laboratório	3	2	4	20	29	Reprovado

INSCRIÇÃO	NOME	CARGO	LP	NI	CSP	CE	NOTA OBJETIVA	RESULTADO
160006215	GRACIELLE LUSTOSA RODRIGUES MENDONCA	Técnico de Laboratório	8	6	7	30	51	Aprovado
160004291	GUILHERME DEL VALE PEDREIRA	Técnico de Laboratório	8	6	4	20	38	Reprovado
160007611	ISABELLA SOARES CENTURIAO	Técnico de Laboratório	-	-	-	-	-	Ausente
160007409	ISABELLE ALVES PEREIRA	Técnico de Laboratório	5	4	2	12	23	Reprovado
160007406	IVAN FERREIRA DE ARAUJO	Técnico de Laboratório	-	-	-	-	-	Ausente
160003421	IVONE BRITO DA SILVA	Técnico de Laboratório	4	3	1	22	30	Reprovado
160002090	JANE DA SILVA	Técnico de Laboratório	-	-	-	-	-	Ausente
160007730	JESSICA CRISTINE KURAMOTO MORIYA	Técnico de Laboratório	6	5	3	22	36	Reprovado
160007322	JESSICA FERNANDA BARBOSA DE OLIVEIRA	Técnico de Laboratório	6	5	3	18	32	Reprovado
160000853	JESSYANE RODRIGUES RAMIREZ CARVALHO	Técnico de Laboratório	-	-	-	-	-	Ausente
160001291	JESSYCA DE SOUZA CARVALHO	Técnico de Laboratório	4	6	3	26	39	Reprovado
160002137	JHONE REZENDE	Técnico de Laboratório	-	-	-	-	-	Ausente
160008397	JOAIBE FERNANDES	Técnico de Laboratório	5	5	3	18	31	Reprovado
160008090	JOAO GILBERTO CARDOSO ROLAO	Técnico de Laboratório	5	9	5	20	39	Reprovado
160006774	JOAO VICTOR FELIPE DE SOUZA	Técnico de Laboratório	2	6	2	14	24	Reprovado
160006810	JULIANA AMORIM STUARTE	Técnico de Laboratório	7	5	4	16	32	Reprovado
160004935	JULIANE GONCALVES DE CARVALHO	Técnico de Laboratório	6	5	3	26	40	Reprovado
160008842	KAMILA AQUINO LUBAS DE ALMEIDA	Técnico de Laboratório	5	5	3	20	33	Reprovado
160003491	KARINA BRAGA DE OLIVEIRA	Técnico de Laboratório	5	4	5	10	24	Reprovado
160008129	KELI CRISTINA DE OLIVEIRA	Técnico de Laboratório	2	2	5	4	13	Reprovado
160003525	KELI CRISTINA DOS SANTOS MORAES	Técnico de Laboratório	6	4	5	18	33	Reprovado
160005253	LAIS ALBUQUERQUE DE OLIVEIRA	Técnico de Laboratório	6	5	2	14	27	Reprovado
160001883	LARISSA GOMES GONCALVES	Técnico de Laboratório	6	6	3	20	35	Reprovado
160007360	LARYSSA DE MELO NUNES	Técnico de Laboratório	8	7	4	22	41	Reprovado
160004327	LAURA STEFFANY JARA VARGAS CORREIA	Técnico de Laboratório	8	2	5	18	33	Reprovado
160006646	LETICIA PAIVA PEREIRA	Técnico de Laboratório	4	4	3	18	29	Reprovado
160008674	LILIAN LANE DE SOUSA LIMA	Técnico de Laboratório	8	3	3	12	26	Reprovado
160007493	LUCAS DE MELO DA SILVA	Técnico de Laboratório	8	4	6	20	38	Reprovado
160007831	LUCILENE GOMES DE MOURA DA PAIXAO	Técnico de Laboratório	4	2	3	10	19	Reprovado
160003520	LUCIMAR BORGES DE MATTOS	Técnico de Laboratório	6	4	4	22	36	Reprovado
160003915	LUILTON TESTI AGUTOLI	Técnico de Laboratório	6	5	1	16	28	Reprovado
160001104	LUIZ CARLOS MOREIRA DA SILVA	Técnico de Laboratório	7	4	2	22	35	Reprovado
160008382	LUIZA ANGELITA PEREIRA DE SOUZA DOS SANTOS	Técnico de Laboratório	4	3	3	20	30	Reprovado
160003546	MARCIA IZABEL MARTINS DE BRITO	Técnico de Laboratório	6	4	3	26	39	Reprovado
160006618	MARIA DO AMPARO COUTINHO COELHO	Técnico de Laboratório	8	5	2	16	31	Reprovado

INSCRIÇÃO	NOME	CARGO	LP	NI	CSP	CE	NOTA OBJETIVA	RESULTADO
160002797	MARIA HELENA GOMES ESCOBAR	Técnico de Laboratório	5	5	4	22	36	Reprovado
160000367	MARIANA GOMES DOS REIS SANTOS	Técnico de Laboratório	5	5	5	28	43	Reprovado
160001605	MARILZA MARTINS MEIRELES DA SILVA	Técnico de Laboratório	-	-	-	-	-	Ausente
160002172	MARYLEIA MARTINEZ	Técnico de Laboratório	6	4	5	10	25	Reprovado
160006759	MAYARA CACERES	Técnico de Laboratório	5	4	1	18	28	Reprovado
160006900	MAYARA DE MOURA MARQUES	Técnico de Laboratório	5	6	4	30	45	Reprovado
160000281	MICHELLE CINTRA GOMES	Técnico de Laboratório	6	5	3	16	30	Reprovado
160003510	NATALIA DE SANTANA ALMEIDA	Técnico de Laboratório	6	3	4	26	39	Reprovado
160003502	NATHALIA ANTUNES MACIEL	Técnico de Laboratório	6	6	5	22	39	Reprovado
160004210	NERENICE MARIA DA SILVA	Técnico de Laboratório	6	3	5	20	34	Reprovado
160001503	NICOLE WERGNER EUSTAQUIO BONILHA	Técnico de Laboratório	-	-	-	-	-	Ausente
160001486	PATRYCIA PINHEIRO BARBOZA	Técnico de Laboratório	3	5	7	20	35	Reprovado
160001737	REGIANE ROSA SANTOS	Técnico de Laboratório	9	5	2	22	38	Reprovado
160008756	REMERSON MARTINS PERDOMO	Técnico de Laboratório	-	-	-	-	-	Ausente
160008294	RENATO DE OLIVEIRA	Técnico de Laboratório	6	4	2	16	28	Reprovado
160000101	ROSSIANE DE ARRUDA CORTEZ	Técnico de Laboratório	4	3	4	18	29	Reprovado
160007331	ROZINEIDE LELIS DIAS	Técnico de Laboratório	8	3	1	28	40	Reprovado
160004972	SAMARA DE SOUZA DAS NEVES	Técnico de Laboratório	3	4	5	18	30	Reprovado
160000526	SARAH VILMA BATISTA RODRIGUES FRAZETO	Técnico de Laboratório	5	4	6	12	27	Reprovado
160004563	SERLI AQUINO LUBAS DE ALMEIDA	Técnico de Laboratório	5	5	2	16	28	Reprovado
160004217	SUELLEN RODRIGUES RAMALHO	Técnico de Laboratório	-	-	-	-	-	Ausente
160005470	SUENI SOUSA DOS SANTOS	Técnico de Laboratório	6	4	5	24	39	Reprovado
160005061	TASSILA GONZALEZ MOREIRA	Técnico de Laboratório	6	6	0	14	26	Reprovado
160001162	TATIANNE DA SILVA LIMA	Técnico de Laboratório	8	6	3	14	31	Reprovado
160007635	TAYLA FAGUNDES LEAL	Técnico de Laboratório	9	7	6	30	52	Aprovado
160005337	TAYNARA BOGADO ARGUELHO	Técnico de Laboratório	6	3	3	22	34	Reprovado
160004234	THIAGO DIONISIO DE OLIVEIRA	Técnico de Laboratório	6	4	4	16	30	Reprovado
160006369	TIARA KESLI CONTICELLI TEODÓSIO	Técnico de Laboratório	-	-	-	-	-	Ausente
160000649	VALNEI SANCHES TORRES	Técnico de Laboratório	6	6	2	18	32	Reprovado
160005094	VANESSA LOPES DOS SANTOS	Técnico de Laboratório	2	3	3	18	26	Reprovado
160000629	VERA LUCIA GOMES DE ALENCAR	Técnico de Laboratório	5	5	4	18	32	Reprovado
160002345	VITORIA PROSPERO DE FIGUEIREDO	Técnico de Laboratório	7	5	3	24	39	Reprovado
160001787	WALLENA LUCIA FERRA SANTIAGO	Técnico de Laboratório	7	4	2	18	31	Reprovado
160003554	WANDSON RODRIGUES SOUSA	Técnico de Laboratório	6	7	7	22	42	Reprovado
160005397	WELLINGTON SANTOS FAVA	Técnico de Laboratório	8	9	4	22	43	Reprovado

INSCRIÇÃO	NOME	CARGO	LP	NI	CSP	CE	NOTA OBJETIVA	RESULTADO
160003039	WENDY WILL DE ALMEIDA	Técnico de Laboratório	7	5	4	28	44	Reprovado
160003202	WILLIAMS BRAULE PINTO DE MELO	Técnico de Laboratório	4	3	1	6	14	Reprovado
160000032	WILLIAN DE OLIVEIRA LOPES	Técnico de Laboratório	7	5	2	26	40	Reprovado
160005107	WILMA ROSEL AVALOS	Técnico de Laboratório	4	2	0	14	20	Reprovado
160004328	ZELIANA DE JESUS ROCHA	Técnico de Laboratório	7	6	4	10	27	Reprovado

INSCRIÇÃO	NOME	CARGO	LP	NI	CSP	CE	NOTA OBJETIVA	RESULTADO
160007858	ADIRSON KUNIAKI ADANIA	Técnico em Radiologia	-	-	-	-	-	Ausente
160005078	ADONIS APARECIDO DIAS	Técnico em Radiologia	7	5	4	14	30	Reprovado
160005958	ADRIANA DOMINGOS LINHARES	Técnico em Radiologia	5	6	3	6	20	Reprovado
160006359	ADRIANA DOS SANTOS ABREU	Técnico em Radiologia	7	3	4	14	28	Reprovado
160001257	ADRIANA RODRIGUES DA SILVA	Técnico em Radiologia	7	5	6	20	38	Reprovado
160001803	ADRIANA SILVA SANTOS	Técnico em Radiologia	4	5	4	18	31	Reprovado
160002177	ADRIANE CORDEIRO DOS SANTOS LIMA	Técnico em Radiologia	7	4	2	12	25	Reprovado
160006403	ADRIANO CARVALHO DE SOUZA	Técnico em Radiologia	-	-	-	-	-	Ausente
160006899	AIESKA GOULART DE ALMEIDA	Técnico em Radiologia	4	4	5	12	25	Reprovado
160002436	ALDEMIR CANHETE FILHO	Técnico em Radiologia	5	5	2	16	28	Reprovado
160001042	ALESSANDRA COSTA DE MORAIS	Técnico em Radiologia	1	2	4	12	19	Reprovado
160002161	ALESSANDRA DE ALMEIDA SILVA	Técnico em Radiologia	-	-	-	-	-	Ausente
160005427	ALESSANDRA DE CASSIA DOS SANTOS ROLAO COSTA	Técnico em Radiologia	5	4	4	10	23	Reprovado
160002201	ALESSANDRO RODRIGO FERREIRA MOTA	Técnico em Radiologia	-	-	-	-	-	Ausente
160005549	ALEX AUGUSTO SANTANA BALDONADO	Técnico em Radiologia	8	6	2	14	30	Reprovado
160004528	ALEX BARBOSA XIMENEZ PINHO	Técnico em Radiologia	4	5	3	10	22	Reprovado
160006913	ALEX BRITO DA SILVA	Técnico em Radiologia	7	6	3	16	32	Reprovado
160003834	ALEXANDRA DE LIMA CRISTALDO	Técnico em Radiologia	-	-	-	-	-	Ausente
160000313	ALEXANDRE CESAR DE OLIVEIRA GONCALVES	Técnico em Radiologia	6	6	3	24	39	Reprovado
160008765	ALEXANDRE RODRIGUES DA SILVA	Técnico em Radiologia	6	5	3	14	28	Reprovado
160006107	ALEXANDRE TRAJANO ARAUJO	Técnico em Radiologia	5	6	5	10	26	Reprovado
160002929	ALEXANDRER ANTUNES FERREIRA	Técnico em Radiologia	6	7	6	6	25	Reprovado
160004208	ALEXSANDRO ORTIZ DURAN	Técnico em Radiologia	7	3	4	28	42	Reprovado
160004640	ALICE MEDEIROS DA COSTA NETA	Técnico em Radiologia	4	5	2	14	25	Reprovado
160003149	ALICE TOMBINI FREI	Técnico em Radiologia	7	5	3	12	27	Reprovado
160005393	ALINE PAULINO DA CRUZ CHIMENES	Técnico em Radiologia	1	3	3	8	15	Reprovado
160001041	ALINE UEHARA QUEIROZ	Técnico em Radiologia	1	2	3	6	12	Reprovado

INSCRIÇÃO	NOME	CARGO	LP	NI	CSP	CE	NOTA OBJETIVA	RESULTADO
160007388	ALISON DE OLIVEIRA SOLIS	Técnico em Radiologia	-	-	-	-	-	Ausente
160000063	ALLINE VEIBER DE OLIVEIRA	Técnico em Radiologia	6	5	3	12	26	Reprovado
160002670	ALYSON AYALA FREITAS	Técnico em Radiologia	2	0	4	8	14	Reprovado
160004910	AMANDA MARQUES PEREIRA FERREIRA	Técnico em Radiologia	1	6	2	14	23	Reprovado
160005014	AMANDA SILVA AMORIM	Técnico em Radiologia	8	6	5	18	37	Reprovado
160007867	AMILTON FELIX OLIVEIRA	Técnico em Radiologia	5	4	6	12	27	Reprovado
160003703	ANA BEATRIZ DE SOUZA VIEIRA	Técnico em Radiologia	6	4	3	12	25	Reprovado
160005511	ANA CAROLINA SAMPAIO	Técnico em Radiologia	4	3	4	14	25	Reprovado
160008395	ANA CAROLINE BARBOSA FERREIRA	Técnico em Radiologia	3	5	1	10	19	Reprovado
160008796	ANA CLAUDIA DOS SANTOS VIEIRA	Técnico em Radiologia	4	3	1	12	20	Reprovado
160002438	ANA CRISTINA BARBIERI MIRANDA	Técnico em Radiologia	7	4	5	8	24	Reprovado
160001484	ANA GRAZIELA SERRA SERPA	Técnico em Radiologia	10	4	8	42	64	Aprovado
160007786	ANA KARLA DA COSTA	Técnico em Radiologia	6	1	4	10	21	Reprovado
160005565	ANA KAROLINE FERNANDES TEIXEIRA	Técnico em Radiologia	8	5	4	16	33	Reprovado
160000944	ANA MARIA PEREIRA DA SILVA MOTA	Técnico em Radiologia	9	3	5	24	41	Reprovado
160006053	ANA PAULA ALVES FERREIRA	Técnico em Radiologia	5	2	3	14	24	Reprovado
160002667	ANA PAULA DA SILVA MEDINA	Técnico em Radiologia	4	2	2	16	24	Reprovado
160006818	ANA VITORIA DA CUNHA RODRIGUES	Técnico em Radiologia	5	4	3	12	24	Reprovado
160002704	ANDERSON MORAES COELHO	Técnico em Radiologia	6	6	4	6	22	Reprovado
160004482	ANDRE CHASTEL INACIO	Técnico em Radiologia	5	5	3	16	29	Reprovado
160008747	ANDRE ELIAS GUALDO DOS SANTOS	Técnico em Radiologia	7	5	2	12	26	Reprovado
160006651	ANDRE LUIZ CHAVES DE OLIVEIRA	Técnico em Radiologia	6	7	3	6	22	Reprovado
160002115	ANDRE LUIZ PIRES LEITE	Técnico em Radiologia	6	7	3	10	26	Reprovado
160006493	ANDRE UECHI	Técnico em Radiologia	5	4	2	10	21	Reprovado
160002355	ANDREA PAULA DE ALMEIDA	Técnico em Radiologia	5	6	3	18	32	Reprovado
160005939	ANDREIA ROCHA DA SILVA CHAVES	Técnico em Radiologia	5	6	4	18	33	Reprovado
160004789	ANDREIA ROMAGNOLI DOS SANTOS	Técnico em Radiologia	6	4	7	16	33	Reprovado
160004227	ANDRESSA APARECIDA DIAS DOS SANTOS	Técnico em Radiologia	6	1	5	20	32	Reprovado
160000849	ANDRESSA MARTINS MOTA	Técnico em Radiologia	7	4	3	14	28	Reprovado
160004467	ANDREYA FEITOSA FONTES	Técnico em Radiologia	6	6	3	16	31	Reprovado
160000802	ANGELA TANIA DA SILVA VALERIO	Técnico em Radiologia	6	2	3	10	21	Reprovado
160002622	ANGÉLICA FERNANDES VARGAS DOS SANTOS	Técnico em Radiologia	5	6	5	18	34	Reprovado
160008271	ANGELICA OLIVEIRA BRAGA	Técnico em Radiologia	6	5	3	10	24	Reprovado
160008494	ANGELO SOUSA HERRERO	Técnico em Radiologia	8	8	2	8	26	Reprovado
160000781	ANNA BELLY MENDES CARNEIRO	Técnico em Radiologia	7	4	4	18	33	Reprovado

INSCRIÇÃO	NOME	CARGO	LP	NI	CSP	CE	NOTA OBJETIVA	RESULTADO
160000753	ANTONIO CARLOS OLIVEIRA SANCHO	Técnico em Radiologia	5	3	2	14	24	Reprovado
160000128	ANTONIO GARCIA TOSTA GONCALVES	Técnico em Radiologia	6	4	4	18	32	Reprovado
160004558	ARIANA SANTOS DE OLIVEIRA	Técnico em Radiologia	5	5	4	10	24	Reprovado
160004214	ARIANE CERISE ESPINDOLA RODRIGUES	Técnico em Radiologia	6	2	7	20	35	Reprovado
160005378	ARIANE KELLEY DE SOUZA MATIAS BENITES	Técnico em Radiologia	7	4	3	14	28	Reprovado
160008421	ARLETE CHAVES DE LIMA BETFUER NOGUEIRA	Técnico em Radiologia	5	6	5	16	32	Reprovado
160006689	ARMANDO PULCHERIO NETO	Técnico em Radiologia	5	5	2	20	32	Reprovado
160002509	BARBARA DA SILVA GOULART	Técnico em Radiologia	8	4	6	18	36	Reprovado
160007034	BEATRIZ MICHELLE CRISPIM FREITAS	Técnico em Radiologia	4	4	3	8	19	Reprovado
160001921	BERNARDO DA COSTA CASTRO	Técnico em Radiologia	4	6	1	12	23	Reprovado
160005137	BIANCA DA SILVA CEZAR	Técnico em Radiologia	5	4	3	18	30	Reprovado
160003182	BIANCA GRATIVAL LIMA	Técnico em Radiologia	5	6	4	10	25	Reprovado
160000371	BIANCA NOGUEIRA BORGES	Técnico em Radiologia	6	7	4	22	39	Reprovado
160004830	BRENDA CAETANO SILVEIRA	Técnico em Radiologia	7	5	2	16	30	Reprovado
160004868	BRENDA GOMES CORREA	Técnico em Radiologia	7	5	2	16	30	Reprovado
160006408	BRENDA SILVA VIEGAS	Técnico em Radiologia	7	5	5	14	31	Reprovado
160008450	BRUNA CRISTINA DE LIMA PATERLINI	Técnico em Radiologia	5	7	2	20	34	Reprovado
160005009	BRUNA VILELA DE FREITAS LISOWSKI	Técnico em Radiologia	7	4	2	20	33	Reprovado
160007205	BRUNO HENRIQUE LEMOS DA SILVA	Técnico em Radiologia	6	6	3	10	25	Reprovado
160002646	BRUNO MALAQUIAS COLETTI	Técnico em Radiologia	6	3	2	10	21	Reprovado
160000658	BRUNO PEREIRA SILVA	Técnico em Radiologia	-	-	-	-	-	Ausente
160003982	CAIO VIEIRA ARAUJO	Técnico em Radiologia	2	4	5	14	25	Reprovado
160005681	CAMILA ALEXANDRE DOS SANTOS	Técnico em Radiologia	3	4	3	10	20	Reprovado
160000983	CAMILA CARRILHO HEMOTO	Técnico em Radiologia	6	2	3	12	23	Reprovado
160006368	CAMILA DE JESUS DE SOUSA	Técnico em Radiologia	5	4	4	20	33	Reprovado
160001286	CAMILA FERREIRA DOS SANTOS	Técnico em Radiologia	6	4	2	14	26	Reprovado
160007206	CAMILA MISTURA DE SOUZA	Técnico em Radiologia	-	-	-	-	-	Ausente
160007799	CARLA ADRIANA SANTOS CANDIDO AFONSO	Técnico em Radiologia	6	5	2	24	37	Reprovado
160008816	CARLA CARIS FERREIRA	Técnico em Radiologia	8	6	5	14	33	Reprovado
160003144	CARLA CHAVES JARA	Técnico em Radiologia	5	3	7	18	33	Reprovado
160004873	CARLOS ELIGIO TEIXEIRA PORRAL	Técnico em Radiologia	7	4	2	16	29	Reprovado
160005534	CAROLINA DA SILVA OLIVEIRA	Técnico em Radiologia	1	4	3	14	22	Reprovado
160006160	CHRISTIANE BENITES GODOY GIANOTTI	Técnico em Radiologia	7	4	3	12	26	Reprovado
160000124	CINTHIA DE MORAES TOMAZ ARAUJO	Técnico em Radiologia	8	7	5	38	58	Aprovado
160000960	CLAUDEMIR ROGERIO PAES RODRIGUES	Técnico em Radiologia	4	4	3	10	21	Reprovado

INSCRIÇÃO	NOME	CARGO	LP	NI	CSP	CE	NOTA OBJETIVA	RESULTADO
160005588	CLAUDIO LUIZ SOARES DA SILVA	Técnico em Radiologia	-	-	-	-	-	Ausente
160007154	CLEISON DUARTE CABRAL	Técnico em Radiologia	6	3	3	10	22	Reprovado
160008980	CLEITIANE DO CARMO PRADO	Técnico em Radiologia	-	-	-	-	-	Ausente
160001465	CREUZIMAR GARAHÍ	Técnico em Radiologia	8	4	4	16	32	Reprovado
160002063	CRISTIANE MORENA DA SILVA	Técnico em Radiologia	6	4	4	14	28	Reprovado
160006291	CRISTIANE PEREIRA MAGALHAES	Técnico em Radiologia	6	3	1	16	26	Reprovado
160001470	CRISTINA OLIVEIRA DOS SANTOS	Técnico em Radiologia	8	4	4	12	28	Reprovado
160008069	DAIANE DA CRUZ SILVA	Técnico em Radiologia	8	5	3	14	30	Reprovado
160006182	DANIEL DIAS ARAUJO	Técnico em Radiologia	5	6	8	20	39	Reprovado
160008003	DANIEL VISCARDI PEREZ	Técnico em Radiologia	-	-	-	-	-	Ausente
160004616	DANIELA DE SOUZA ARRUDA	Técnico em Radiologia	6	3	5	22	36	Reprovado
160001593	DANIELE GONCALVES PEREIRA CORREA	Técnico em Radiologia	8	3	3	20	34	Reprovado
160002087	DANIELE RAMOS BARROS	Técnico em Radiologia	6	4	4	14	28	Reprovado
160005748	DANIELLE MARINHO SOARES	Técnico em Radiologia	6	5	4	24	39	Reprovado
160008778	DANIELY AMADIO DE ALMEIDA MACHADO	Técnico em Radiologia	8	4	3	10	25	Reprovado
160005616	DANILO APARECIDO SOUZA DA SILVA	Técnico em Radiologia	7	3	3	8	21	Reprovado
160008371	DAYANE CRISTINA DE CASTRO	Técnico em Radiologia	6	4	3	12	25	Reprovado
160002611	DAYANNE COENE PIRES	Técnico em Radiologia	6	4	5	20	35	Reprovado
160001747	DAYANNE RIBEIRO BARROS	Técnico em Radiologia	6	4	5	16	31	Reprovado
160000135	DEBORA CRISTINA MOREIRA BOMBARDI	Técnico em Radiologia	6	7	8	14	35	Reprovado
160003457	DELMA REGIA PAIVA	Técnico em Radiologia	6	4	3	24	37	Reprovado
160004780	DENER EMANOEL ESTRA CABRAL	Técnico em Radiologia	-	-	-	-	-	Ausente
160007288	DENER FELIPE JARA CONRADO	Técnico em Radiologia	6	3	4	10	23	Reprovado
160006682	DENNY PEREIRA FREITAS	Técnico em Radiologia	5	5	5	10	25	Reprovado
160007667	DINEIA HELENA DA SILVA	Técnico em Radiologia	4	6	4	14	28	Reprovado
160005901	DIOELITON PEREIRA SILVA	Técnico em Radiologia	-	-	-	-	-	Ausente
160007699	DIOGENES RAMIRES COIMBRA FILHO CABREIRA	Técnico em Radiologia	6	5	0	14	25	Reprovado
160008586	DIOGO FERREIRA ROCHA	Técnico em Radiologia	6	5	2	12	25	Reprovado
160004174	DIOGO JANUARIO LOPES	Técnico em Radiologia	5	5	3	18	31	Reprovado
160002461	DIVINO GODOY CASTELLO	Técnico em Radiologia	-	-	-	-	-	Ausente
160001938	DONAWAN GABRIEL DE OLIVEIRA GOMES	Técnico em Radiologia	7	7	2	20	36	Reprovado
160008837	EDER BENICIO BALIERO JUNIOR	Técnico em Radiologia	7	6	2	6	21	Reprovado
160001900	EDER CORREA DE MORAES RUFINO	Técnico em Radiologia	5	4	5	6	20	Reprovado
160007364	EDIL RUBENS CHAVES RIBEIRO JUNIOR	Técnico em Radiologia	4	6	3	22	35	Reprovado
160004057	EDMAR HENRIQUE FERREIRA DOS SANTOS	Técnico em Radiologia	9	8	5	20	42	Reprovado

INSCRIÇÃO	NOME	CARGO	LP	NI	CSP	CE	NOTA OBJETIVA	RESULTADO
160008484	EDMAR PARAGUACU DE OLIVEIRA	Técnico em Radiologia	7	3	3	4	17	Reprovado
160005002	EDNA DIAS DE JESUS	Técnico em Radiologia	3	2	3	12	20	Reprovado
160008927	EDNA PAULA DA SILVA	Técnico em Radiologia	6	6	2	20	34	Reprovado
160008025	EDSON ESNARRIAGA	Técnico em Radiologia	8	1	4	12	25	Reprovado
160002899	EDSON LUIZ COSTA DA SILVA	Técnico em Radiologia	5	5	4	16	30	Reprovado
160007902	EDUARDO DE SANTE DA SILVA RODRIGUES	Técnico em Radiologia	7	4	4	12	27	Reprovado
160006223	EDUARDO QUINTANA	Técnico em Radiologia	5	6	2	16	29	Reprovado
160004787	EDWIRGES NANTES RIBEIRO BARBOSA	Técnico em Radiologia	7	3	5	8	23	Reprovado
160007039	EDYANNE CRISTIAN OEIRAS DA COSTA	Técnico em Radiologia	8	3	3	14	28	Reprovado
160004346	ELAINE DE FÁTIMA ALVES DUTRA ARAKAKI	Técnico em Radiologia	7	2	5	16	30	Reprovado
160001004	ELEN MARA LEANDRO DA COSTA SILVA	Técnico em Radiologia	7	5	6	8	26	Reprovado
160004739	ELENIR PEREIRA DE ASSIS	Técnico em Radiologia	3	2	3	12	20	Reprovado
160006358	ELIANE MARIA DA SILVA DOS REIS	Técnico em Radiologia	3	7	6	18	34	Reprovado
160006770	ELIDA DUARTE ACOSTA	Técnico em Radiologia	5	3	2	8	18	Reprovado
160007003	ELIEZER PEREIRA ROSA	Técnico em Radiologia	6	4	5	10	25	Reprovado
160006769	ELIO BARBOZA DE LIMA JUNIOR	Técnico em Radiologia	3	4	4	8	19	Reprovado
160007954	ELIVANIA ALVES DE SOUZA	Técnico em Radiologia	9	3	3	22	37	Reprovado
160007540	ELIZABETH DA SILVA FIALHO	Técnico em Radiologia	6	4	2	14	26	Reprovado
160001048	EMERSON ELTERN GUARDACIONI	Técnico em Radiologia	8	6	5	10	29	Reprovado
160007859	EMERSON GOMES MOURA	Técnico em Radiologia	8	3	3	16	30	Reprovado
160005647	EMILIENI BONONI GOMES	Técnico em Radiologia	3	3	4	14	24	Reprovado
160005158	EMILY DE OLIVEIRA COQUEIRO FERRO	Técnico em Radiologia	6	5	1	8	20	Reprovado
160002421	ERICA LETICIA DO PRADO SOUZA	Técnico em Radiologia	7	4	3	14	28	Reprovado
160003882	ERICA LIMA RIBEIRO	Técnico em Radiologia	-	-	-	-	-	Ausente
160003774	ERICA MADALENA GOMES GUIMARAES	Técnico em Radiologia	6	2	4	10	22	Reprovado
160005836	ERICA SUZUKI	Técnico em Radiologia	7	2	7	16	32	Reprovado
160008662	ERICKSON DE FREITAS CRISPIM	Técnico em Radiologia	7	5	2	14	28	Reprovado
160004570	ERIKA CRISTINA DE ASSIS SILVA	Técnico em Radiologia	-	-	-	-	-	Ausente
160006180	ERIKA FERNANDA LIMA DA COSTA	Técnico em Radiologia	5	6	4	20	35	Reprovado
160007567	ERMINIA MARIA FAGUNDES FERREIRA	Técnico em Radiologia	7	2	2	12	23	Reprovado
160004432	ESTANISLAU MIRANDA DE SANTANA	Técnico em Radiologia	8	5	4	14	31	Reprovado
160001138	EVANDO CHAVES CAMELO DE FREITAS NETO	Técnico em Radiologia	1	1	3	16	21	Reprovado
160006928	EVANDRO CARLOS KIRCH	Técnico em Radiologia	6	4	3	16	29	Reprovado
160007078	EVELIN FRANCO MONTALVO	Técnico em Radiologia	5	3	2	12	22	Reprovado
160000328	EVELLYN LIMA GUISSONE	Técnico em Radiologia	6	4	4	16	30	Reprovado

INSCRIÇÃO	NOME	CARGO	LP	NI	CSP	CE	NOTA OBJETIVA	RESULTADO
160000079	EVELYN ABREU MORAES	Técnico em Radiologia	8	4	5	14	31	Reprovado
160006942	EVELYN DA SILVA PEREIRA	Técnico em Radiologia	9	4	3	16	32	Reprovado
160000611	EVERTON RODRIGUES DE MELO	Técnico em Radiologia	7	6	3	14	30	Reprovado
160008341	FABIANE ADAO DE OLIVEIRA CRUZ	Técnico em Radiologia	6	5	2	14	27	Reprovado
160006626	FABIANO LUIZ DA SILVA	Técnico em Radiologia	5	6	7	24	42	Reprovado
160004077	FABIO BARBOSA FAUSTINO	Técnico em Radiologia	4	6	3	14	27	Reprovado
160007147	FABIO SILVA BARBOSA	Técnico em Radiologia	-	-	-	-	-	Ausente
160002381	FABRICIO DA SILVA VIANA SCHAFLER	Técnico em Radiologia	5	6	3	14	28	Reprovado
160004826	FATIMA ELIETE SOARES DE OLIVEIRA BALDO	Técnico em Radiologia	5	5	0	10	20	Reprovado
160007793	FELIPA CRISTIANE AYUB DOS SANTOS	Técnico em Radiologia	5	2	4	12	23	Reprovado
160003203	FELIPE DIAS COSTA	Técnico em Radiologia	5	8	3	14	30	Reprovado
160008379	FELIPE OLIVEIRA MARTINS	Técnico em Radiologia	7	6	2	10	25	Reprovado
160006687	FERNANDA DA SILVA LIMA	Técnico em Radiologia	8	6	2	8	24	Reprovado
160003196	FERNANDA GOMES DE SOUZA	Técnico em Radiologia	6	4	1	16	27	Reprovado
160008363	FERNANDA GOMES GAVILAN	Técnico em Radiologia	4	5	1	14	24	Reprovado
160007608	FERNANDA MORAIS HUMER	Técnico em Radiologia	7	4	5	14	30	Reprovado
160001881	FERNANDO ALVES MOREIRA	Técnico em Radiologia	1	3	5	12	21	Reprovado
160004440	FERNANDO PINHEIRO GONCALVES	Técnico em Radiologia	5	5	2	16	28	Reprovado
160004981	FIRMINO FARIAS DA SILVA	Técnico em Radiologia	5	5	4	8	22	Reprovado
160005029	FIRMO RANGEL NETO	Técnico em Radiologia	5	4	3	14	26	Reprovado
160007516	FLAVIA ALVES EVANGELISTA	Técnico em Radiologia	9	5	2	10	26	Reprovado
160001078	FLAVIA FRIAIZA REBOUCAS	Técnico em Radiologia	6	4	1	12	23	Reprovado
160008454	FLAVIA GONCALVES PORTO PORTO	Técnico em Radiologia	-	-	-	-	-	Ausente
160003358	FLAVIO CESAR RIBEIRO	Técnico em Radiologia	7	8	3	16	34	Reprovado
160003224	FRANCIELE JOSE DE ARAUJO	Técnico em Radiologia	6	3	5	14	28	Reprovado
160005375	FRANCIELE MARIA RODRIGUES DA SILVA	Técnico em Radiologia	-	-	-	-	-	Ausente
160008548	FRANCILEIDE DA SILVA DOGOMAR	Técnico em Radiologia	-	-	-	-	-	Ausente
160004878	FRANCISCA CICERA FORTUNA CARVALHO	Técnico em Radiologia	7	5	7	16	35	Reprovado
160006896	GABRIEL FACINCANI ALVES	Técnico em Radiologia	7	7	2	12	28	Reprovado
160004203	GABRIEL GOMES DE OLENTINO	Técnico em Radiologia	1	3	4	8	16	Reprovado
160002971	GABRIEL PEREIRA DE OLIVEIRA GARCIA	Técnico em Radiologia	6	4	3	10	23	Reprovado
160004717	GABRIEL ROSATI DO NASCIMENTO	Técnico em Radiologia	7	6	3	16	32	Reprovado
160005697	GABRIELA DE OLIVEIRA GARCIA	Técnico em Radiologia	4	4	5	22	35	Reprovado
160000171	GABRIELA MACHADO BERNAL	Técnico em Radiologia	3	7	6	10	26	Reprovado
160007316	GABRIELL SOUZA SANTOS SOARES	Técnico em Radiologia	9	8	6	30	53	Aprovado

INSCRIÇÃO	NOME	CARGO	LP	NI	CSP	CE	NOTA OBJETIVA	RESULTADO
160001545	GABRIELLI SANTOS MOREIRA	Técnico em Radiologia	5	6	3	14	28	Reprovado
160002805	GABRIELLY CAROLINE CABRAL SANTOS	Técnico em Radiologia	3	7	3	16	29	Reprovado
160007033	GEANE PACHECO BEZERRA	Técnico em Radiologia	5	9	5	12	31	Reprovado
160000835	GEOVANA NEVES AJALA	Técnico em Radiologia	4	5	4	16	29	Reprovado
160007254	GERALDO CACERES FLEITAS	Técnico em Radiologia	6	4	3	12	25	Reprovado
160005688	GILVANE FERREIRA DA SILVA	Técnico em Radiologia	1	3	5	8	17	Reprovado
160007247	GIOVANA SALES SOUZA BARBOSA	Técnico em Radiologia	7	4	0	18	29	Reprovado
160001794	GISELA BARBOSA DA SILVA	Técnico em Radiologia	7	5	2	18	32	Reprovado
160001012	GISELE ACOSTA DOS SANTOS	Técnico em Radiologia	-	-	-	-	-	Ausente
160001188	GISELE MARCAL PIMENTA	Técnico em Radiologia	7	5	3	16	31	Reprovado
160000917	GISELI PATRICIA GUEVARA DA SILVA	Técnico em Radiologia	6	4	4	10	24	Reprovado
160006112	GISLAINE DE FREITAS CAIMAR	Técnico em Radiologia	3	3	5	8	19	Reprovado
160008867	GIVANI DA SILVA RAIMUNDO	Técnico em Radiologia	7	4	3	10	24	Reprovado
160001167	GLAUCILENE APARECIDA TOMASELLI	Técnico em Radiologia	7	5	2	22	36	Reprovado
160007310	GLEDSON FREITAS DE SOUZA	Técnico em Radiologia	7	6	2	18	33	Reprovado
160006258	GLEICI KELLY JUSTINO PELLIN ALCALA	Técnico em Radiologia	6	6	5	22	39	Reprovado
160001475	GRACIELLE FATIMA DA SILVA AUGUSTO	Técnico em Radiologia	8	6	1	10	25	Reprovado
160007513	GRACIELY DE MORAIS DIAS	Técnico em Radiologia	6	4	3	14	27	Reprovado
160005027	GUILHERME ANDRADE ROCHA	Técnico em Radiologia	4	7	2	14	27	Reprovado
160005409	GUILHERME SALES MORAES CHIMENES	Técnico em Radiologia	-	-	-	-	-	Ausente
160008612	GUSTAVO ADOLFO BRANDAO CUBEL	Técnico em Radiologia	6	4	8	12	30	Reprovado
160005264	GUSTAVO BEJARANO CORREA DE CARVALHO	Técnico em Radiologia	7	6	3	12	28	Reprovado
160001877	HASSEN FREIRE ALLI	Técnico em Radiologia	6	5	3	18	32	Reprovado
160007910	HELITON ALVES	Técnico em Radiologia	7	7	5	18	37	Reprovado
160001885	HELLEN DA SILVA NASCIMENTO	Técnico em Radiologia	6	4	4	16	30	Reprovado
160000603	HELLEN DOS SANTOS XIMENES	Técnico em Radiologia	7	5	4	18	34	Reprovado
160000726	HENRIQUE DA SILVA LOPES DE SOUZA	Técnico em Radiologia	5	5	4	12	26	Reprovado
160005870	HERALDO DA SILVA FRANCO	Técnico em Radiologia	7	7	1	20	35	Reprovado
160006897	IANE FERNANDEZ DOS SANTOS	Técnico em Radiologia	8	8	4	14	34	Reprovado
160008215	IDAYANE MARIA DE LIMA DE MATOS	Técnico em Radiologia	6	5	1	14	26	Reprovado
160006335	INDIANA COLOMBELLI	Técnico em Radiologia	7	4	2	12	25	Reprovado
160004554	INDILaura MARIA DE SOUZA ARAUJO	Técnico em Radiologia	7	6	4	20	37	Reprovado
160002841	IOMAR DE SOUZA QUEIROZ	Técnico em Radiologia	6	3	2	12	23	Reprovado
160002991	IRENE DE DEUS LIMA COSTA	Técnico em Radiologia	8	3	5	8	24	Reprovado
160008023	ISABEL CRISTINA DA SILVA	Técnico em Radiologia	4	7	4	18	33	Reprovado

INSCRIÇÃO	NOME	CARGO	LP	NI	CSP	CE	NOTA OBJETIVA	RESULTADO
160003729	ISABELA PORTES OLINSKI FARIAS	Técnico em Radiologia	8	4	5	16	33	Reprovado
160006996	ISABELLY DE ALMEIDA FARIAS	Técnico em Radiologia	9	7	2	22	40	Reprovado
160006361	ISADORA SOLIS AZAMBUJA	Técnico em Radiologia	5	5	1	20	31	Reprovado
160008735	ITAMAR ARAUJO GOMES DA SILVA	Técnico em Radiologia	4	4	4	16	28	Reprovado
160002588	IVAIR MARQUES DE SOUZA	Técnico em Radiologia	6	3	2	16	27	Reprovado
160002802	IVAN FRANCISCO FERREIRA	Técnico em Radiologia	6	6	8	22	42	Reprovado
160008703	IVANA DIAS DA SILVA	Técnico em Radiologia	6	3	4	10	23	Reprovado
160002722	IVONE RODRIGUES LIMA DA PALMA	Técnico em Radiologia	6	5	2	20	33	Reprovado
160008823	IVY MARA BRONEL DOS SANTOS	Técnico em Radiologia	5	5	4	18	32	Reprovado
160002497	IZABELLY RODRIGUES BENITEZ PASQUINI	Técnico em Radiologia	7	5	4	20	36	Reprovado
160002351	JACKELINE NOGUEIRA DA SILVA GOIS	Técnico em Radiologia	6	4	4	12	26	Reprovado
160007981	JACKSON MEDINA DOS SANTOS	Técnico em Radiologia	-	-	-	-	-	Ausente
160006838	JACQUELINE SILVA DUARTE	Técnico em Radiologia	-	-	-	-	-	Ausente
160002277	JAINÉ FUCHS WOBETO	Técnico em Radiologia	-	-	-	-	-	Ausente
160001309	JANICE DO NASCIMENTO SILVA	Técnico em Radiologia	5	8	4	12	29	Reprovado
160000500	JANIELI CABREIRA REGINALDO	Técnico em Radiologia	-	-	-	-	-	Ausente
160000506	JANINE MASSABI SANTANA	Técnico em Radiologia	-	-	-	-	-	Ausente
160005123	JEAN CARLOS KUHN	Técnico em Radiologia	8	8	5	24	45	Reprovado
160008911	JEAN CARLOS OLIVEIRA DOS SANTOS	Técnico em Radiologia	8	5	4	16	33	Reprovado
160005794	JEFERSON APARECIDO ALBUQUERQUE JUNIOR	Técnico em Radiologia	2	2	1	14	19	Reprovado
160006873	JEFERSON QUINTAL MACEDO	Técnico em Radiologia	7	6	6	32	51	Aprovado
160000504	JENIFER FARIA	Técnico em Radiologia	4	5	3	16	28	Reprovado
160000023	JENIFFER APARECIDA LIMA DA SILVA	Técnico em Radiologia	5	5	1	18	29	Reprovado
160002877	JENNIFER BORGES DA SILVA TEODORO	Técnico em Radiologia	9	5	7	16	37	Reprovado
160006981	JENYFER SOUZA DOS SANTOS	Técnico em Radiologia	5	6	3	22	36	Reprovado
160001629	JESIANE LIMA FERNANDES	Técnico em Radiologia	5	6	3	8	22	Reprovado
160000477	JESSICA BRAIANI CARRELO	Técnico em Radiologia	3	6	0	12	21	Reprovado
160008732	JESSICA CARLA ISIDORO DE MELO BARROS	Técnico em Radiologia	9	4	3	16	32	Reprovado
160000654	JESSICA CRISTINA BARBOSA LEQUE	Técnico em Radiologia	5	3	6	16	30	Reprovado
160002956	JESSICA GOIS DE OLIVEIRA	Técnico em Radiologia	6	3	4	18	31	Reprovado
160004942	JESSICA HELENA SANTOS SOARES PRIMO	Técnico em Radiologia	9	7	4	24	44	Reprovado
160008308	JESSICA MAIARA SANTANA DOS SANTOS	Técnico em Radiologia	-	-	-	-	-	Ausente
160008170	JOANA TRINDADE ANUNCIATO DIAS	Técnico em Radiologia	3	2	1	8	14	Reprovado
160001113	JOAO DE SOUZA OLIVEIRA JUNIOR	Técnico em Radiologia	7	5	4	20	36	Reprovado
160004011	JOAO GABRIEL LIMA SCARPANTI	Técnico em Radiologia	5	6	7	20	38	Reprovado

INSCRIÇÃO	NOME	CARGO	LP	NI	CSP	CE	NOTA OBJETIVA	RESULTADO
160000939	JOAO ORICO LUIZ CAMARGO	Técnico em Radiologia	-	-	-	-	-	Ausente
160005750	JOAO PAULO COSSIOLO	Técnico em Radiologia	-	-	-	-	-	Ausente
160000818	JOAO VITOR DA SILVA	Técnico em Radiologia	6	5	7	22	40	Reprovado
160008222	JOAO VITOR LIMA DA SILVA	Técnico em Radiologia	7	5	1	6	19	Reprovado
160000703	JOCIELI CAMEL DE OLIVEIRA	Técnico em Radiologia	5	5	4	6	20	Reprovado
160002008	JOHNNY DAVID DE AQUINO DINIS	Técnico em Radiologia	7	6	5	14	32	Reprovado
160008299	JOHNNY FERREIRA	Técnico em Radiologia	-	-	-	-	-	Ausente
160002829	JOICE ARIANE DA SILVA	Técnico em Radiologia	6	3	2	14	25	Reprovado
160001990	JOICY EVILIN ALVES LEITE	Técnico em Radiologia	8	5	1	6	20	Reprovado
160001156	JOICY MOURA ISAIAS	Técnico em Radiologia	7	5	4	12	28	Reprovado
160007090	JOLIKEY REZENDE MAIDANA	Técnico em Radiologia	4	5	2	6	17	Reprovado
160006507	JONNATHAN ROGER DE OLIVEIRA	Técnico em Radiologia	8	8	2	16	34	Reprovado
160007438	JORACY RODRIGUES DE ALMEIDA	Técnico em Radiologia	3	1	5	8	17	Reprovado
160008058	JORDANNA CONCEICAO FERNANDES	Técnico em Radiologia	6	5	3	16	30	Reprovado
160005947	JORGE LUIZ MOREIRA FERNANDES	Técnico em Radiologia	2	4	5	16	27	Reprovado
160008284	JOSE ANTONIO DE SOUZA FERREIRA	Técnico em Radiologia	5	7	3	14	29	Reprovado
160000427	JOSE EDSON FRANCO DA SILVA	Técnico em Radiologia	3	3	5	14	25	Reprovado
160002807	JOSE LUIZ DE ASSIS FILHO	Técnico em Radiologia	5	7	2	32	46	Reprovado
160004370	JOSE ROBERTO FIALHO DE OLIVEIRA	Técnico em Radiologia	5	3	1	12	21	Reprovado
160007580	JOSELENE VIEIRA PINHO	Técnico em Radiologia	7	7	3	12	29	Reprovado
160000735	JULIANA APARECIDA RIBEIRO DE SOUZA	Técnico em Radiologia	6	5	2	28	41	Reprovado
160008860	JULIANA LOPES DE LIMA	Técnico em Radiologia	-	-	-	-	-	Ausente
160002193	JULIANA PINHEIRO FERREIRA	Técnico em Radiologia	5	4	4	14	27	Reprovado
160005351	JULIANA SILVA SERODIO	Técnico em Radiologia	7	4	1	16	28	Reprovado
160008611	JULIANE ARGUELHO ROJAS	Técnico em Radiologia	5	6	4	12	27	Reprovado
160002765	JULIANI ZANIN DE LIMA	Técnico em Radiologia	6	5	2	20	33	Reprovado
160001795	JULIANO DA COSTA	Técnico em Radiologia	5	6	2	14	27	Reprovado
160004655	JULIANO ROGERIO ALVES	Técnico em Radiologia	7	3	3	24	37	Reprovado
160003541	JULIENE CRISTINA DE VASCONCELOS	Técnico em Radiologia	3	3	3	14	23	Reprovado
160006300	JULIO CESAR SILVA SOPRAN	Técnico em Radiologia	-	-	-	-	-	Ausente
160000869	JULLY ANNE FAUSTINO DE LIMA	Técnico em Radiologia	7	5	4	10	26	Reprovado
160006434	KAMILA ORTIZ AQUINO	Técnico em Radiologia	5	4	2	16	27	Reprovado
160008648	KAMILLA PADILHA MARTINS	Técnico em Radiologia	8	5	6	18	37	Reprovado
160001854	KAREN CARLA NASCIMENTO DA SILVA	Técnico em Radiologia	5	5	4	8	22	Reprovado
160008050	KAREN OLIVEIRA DOS SANTOS	Técnico em Radiologia	-	-	-	-	-	Ausente

INSCRIÇÃO	NOME	CARGO	LP	NI	CSP	CE	NOTA OBJETIVA	RESULTADO
160002169	KARINE DOS ANJOS VIANA	Técnico em Radiologia	-	-	-	-	-	Ausente
160002640	KARINE VASCONCELOS VALERETTO	Técnico em Radiologia	-	-	-	-	-	Ausente
160001279	KARLA GONCALVES BASSO	Técnico em Radiologia	5	4	1	22	32	Reprovado
160002263	KAROLAINE ANASTACIO OVANDO	Técnico em Radiologia	4	5	1	14	24	Reprovado
160004093	KASSIANE FIGUEIREDO BATISTA	Técnico em Radiologia	5	7	6	12	30	Reprovado
160000227	KATIA DA SILVA BORGES	Técnico em Radiologia	5	4	1	8	18	Reprovado
160008901	KATIANA SANTOS PAES	Técnico em Radiologia	6	5	3	16	30	Reprovado
160002018	KAUANNY FABIELY AMARILHA ALVES	Técnico em Radiologia	6	3	3	12	24	Reprovado
160004735	KEILLA CAROLINE ALMEIDA VEGA FILARTIGA	Técnico em Radiologia	5	7	5	16	33	Reprovado
160001722	KEITH HIGA TERRA DOS SANTOS	Técnico em Radiologia	6	4	5	18	33	Reprovado
160005839	KELLEM CRIS BOGARIM DE ALMEIDA	Técnico em Radiologia	5	4	5	16	30	Reprovado
160006982	KELY REGINA GARCIA PROENCA	Técnico em Radiologia	8	5	3	14	30	Reprovado
160000591	KENIA ARAUJO DOS SANTOS RODRIGUES	Técnico em Radiologia	3	2	2	12	19	Reprovado
160002601	KENNIA KERLEM ALVES BARBOSA	Técnico em Radiologia	7	5	2	16	30	Reprovado
160007903	KEVIN PETERSON SANTOS ROCHA	Técnico em Radiologia	7	6	6	14	33	Reprovado
160003741	KRIS MANOELLE KOLTERMANN REZENDE	Técnico em Radiologia	2	2	3	8	15	Reprovado
160008121	LAIS CAROLINNE CAMPOZANO LIMA	Técnico em Radiologia	4	2	3	8	17	Reprovado
160005466	LAIS LIMA CAVALHEIRO	Técnico em Radiologia	6	5	2	20	33	Reprovado
160005301	LAIS NANDARA BARREIRO DOS SANTOS	Técnico em Radiologia	8	7	4	22	41	Reprovado
160004000	LAISA THAIS DE OLIVEIRA ANDREOLI	Técnico em Radiologia	6	4	1	12	23	Reprovado
160000234	LAISSA DA CONCEICAO VAZ	Técnico em Radiologia	8	6	4	20	38	Reprovado
160007411	LANA CARVALHO PINTO	Técnico em Radiologia	4	2	3	8	17	Reprovado
160008309	LANA GABRIELA LOPES DA SILVA	Técnico em Radiologia	5	5	3	12	25	Reprovado
160002680	LARISSA DE LIMA JURKFITZ	Técnico em Radiologia	5	4	3	8	20	Reprovado
160000488	LARISSA DORNAS GONCALVES	Técnico em Radiologia	6	5	2	22	35	Reprovado
160005353	LARISSA GOES COELHO	Técnico em Radiologia	-	-	-	-	-	Ausente
160004884	LARISSA RONDON DE OLIVEIRA	Técnico em Radiologia	6	6	2	16	30	Reprovado
160006757	LAURA CAROLINE DE ANDRADE MONTEIRO	Técnico em Radiologia	5	6	3	8	22	Reprovado
160001329	LAURA DA SILVA CRUZ	Técnico em Radiologia	6	7	2	12	27	Reprovado
160001986	LAURA DE REZENDE BOGARIM DA SILVA	Técnico em Radiologia	4	2	0	12	18	Reprovado
160005597	LAURA GONCALVES SANDIM CAMARGO	Técnico em Radiologia	8	4	2	14	28	Reprovado
160004178	LAURIANNE APARECIDA COSTA CARVALHO DE ARAUJO	Técnico em Radiologia	-	-	-	-	-	Ausente
160002995	LAURYANE DE JESUS JACINTO	Técnico em Radiologia	-	-	-	-	-	Ausente
160008041	LEA NUNES DE SOUZA	Técnico em Radiologia	9	5	5	14	33	Reprovado
160007190	LEANDRO APARECIDO DA SILVA	Técnico em Radiologia	5	4	4	14	27	Reprovado

INSCRIÇÃO	NOME	CARGO	LP	NI	CSP	CE	NOTA OBJETIVA	RESULTADO
160005192	LEANDRO DE OLIVEIRA MARIANO	Técnico em Radiologia	8	6	1	16	31	Reprovado
160007618	LEANDRO SANTANA DE OLIVEIRA	Técnico em Radiologia	8	8	6	30	52	Aprovado
160001183	LEANDRO SILVA FREITAS	Técnico em Radiologia	8	7	1	22	38	Reprovado
160000314	LEIA MORAES DA SILVA	Técnico em Radiologia	6	5	6	26	43	Reprovado
160001214	LEIDE KAREM RAMIRES	Técnico em Radiologia	7	6	3	8	24	Reprovado
160002768	LEONARDO DINIZ GODOI	Técnico em Radiologia	5	3	3	14	25	Reprovado
160008077	LEONARDO PASQUETO GOMES	Técnico em Radiologia	8	4	3	20	35	Reprovado
160003527	LEONARDO SAURO BRAGA	Técnico em Radiologia	7	6	5	26	44	Reprovado
160002314	LEONEIDE NAZARETH DE LARA	Técnico em Radiologia	3	2	4	10	19	Reprovado
160005830	LETICIA HELLEN CAVALCANTE DA SILVA ARNAL	Técnico em Radiologia	7	3	4	12	26	Reprovado
160000475	LETICIA PEDROSO DA SILVA DE SOUZA	Técnico em Radiologia	2	2	3	8	15	Reprovado
160001326	LETICIA VELASQUEZ BALBUENO PRYCHODCO	Técnico em Radiologia	5	5	1	18	29	Reprovado
160008727	LETICIA VILALBA DOS SANTOS	Técnico em Radiologia	-	-	-	-	-	Ausente
160005031	LIDIANE BORGES VIEIRA	Técnico em Radiologia	6	3	3	12	24	Reprovado
160004859	LILIAN MARCELA CAVALCANTE BENITES	Técnico em Radiologia	7	2	2	16	27	Reprovado
160006462	LILIAN PATRICIA RODRIGUES DE MELO DA ROCHA NOGUEIRA	Técnico em Radiologia	7	3	3	12	25	Reprovado
160005431	LIRIA KAZUE KONO	Técnico em Radiologia	4	6	2	16	28	Reprovado
160006727	LORENA CRISTINA MAGALHAES BISCASSI	Técnico em Radiologia	-	-	-	-	-	Ausente
160008213	LOUISE FERNANDA DE OLIVEIRA	Técnico em Radiologia	6	5	2	10	23	Reprovado
160001186	LUANA DA SILVA LOPES	Técnico em Radiologia	5	4	2	8	19	Reprovado
160002672	LUANA DOS SANTOS MUSSINI	Técnico em Radiologia	-	-	-	-	-	Ausente
160007773	LUCAS EDUARDO MEIRELES PEREZ	Técnico em Radiologia	7	6	3	12	28	Reprovado
160005392	LUCAS FELIPE FRANCOZO	Técnico em Radiologia	9	6	1	18	34	Reprovado
160006495	LUCAS GABRIEL BARBOSA DE LAZARI	Técnico em Radiologia	10	5	4	22	41	Reprovado
160005291	LUCAS LIMA CAVALHEIRO	Técnico em Radiologia	6	3	2	16	27	Reprovado
160006753	LUCAS SANTOS MACEDO	Técnico em Radiologia	9	7	6	18	40	Reprovado
160007164	LUCAS TADEU EVARISTO DOS SANTOS	Técnico em Radiologia	5	7	1	20	33	Reprovado
160000344	LUCAS WALLAS DAMACENA FREITAS	Técnico em Radiologia	2	3	4	8	17	Reprovado
160001259	LUCIANA MORINIGO ARAKAKI	Técnico em Radiologia	7	4	4	22	37	Reprovado
160006415	LUCIANE DE OLIVEIRA CAMPOS	Técnico em Radiologia	4	3	5	18	30	Reprovado
160003235	LUCIANE WOZNIK	Técnico em Radiologia	8	5	2	12	27	Reprovado
160006339	LUCIELE BUENO GAMARRA	Técnico em Radiologia	6	6	1	12	25	Reprovado
160008033	LUCIENNE SANTANA	Técnico em Radiologia	4	5	4	10	23	Reprovado
160005081	LUCIMAR VIANA DA SILVA	Técnico em Radiologia	6	4	4	8	22	Reprovado
160000699	LUIZ GUILHERME DOS SANTOS ANDRADE	Técnico em Radiologia	4	4	5	10	23	Reprovado

INSCRIÇÃO	NOME	CARGO	LP	NI	CSP	CE	NOTA OBJETIVA	RESULTADO
160003777	MABILLYN ELICHESSE RESENDE DE MORAES	Técnico em Radiologia	8	6	2	16	32	Reprovado
160004421	MAICON DOUGLAS AJALA ARALDI	Técnico em Radiologia	8	5	3	16	32	Reprovado
160001824	MAICON FIGUEIREDO MARIM	Técnico em Radiologia	3	3	1	12	19	Reprovado
160008938	MAIRA GABRIELA DE OLIVEIRA LOPES	Técnico em Radiologia	4	3	3	14	24	Reprovado
160004810	MARCELO ALVES DA SILVA	Técnico em Radiologia	5	4	6	22	37	Reprovado
160008637	MARCELO ALVES DO NASCIMENTO	Técnico em Radiologia	-	-	-	-	-	Ausente
160000980	MARCELO AUGUSTO PEREIRA OGEDA	Técnico em Radiologia	6	6	3	20	35	Reprovado
160003739	MARCELO BISPO NUNES	Técnico em Radiologia	7	3	6	18	34	Reprovado
160001407	MARCELO VINICIUS ALDAMA DE OLIVEIRA	Técnico em Radiologia	6	7	4	12	29	Reprovado
160008343	MARCIA CRISTINA FERREIRA	Técnico em Radiologia	-	-	-	-	-	Ausente
160004168	MARCIA DOS SANTOS COXEV	Técnico em Radiologia	6	4	3	16	29	Reprovado
160008335	MARCILENE PEREIRA LESMO	Técnico em Radiologia	1	4	4	8	17	Reprovado
160007657	MARCIO MACIEL NOGUEIRA	Técnico em Radiologia	6	6	0	10	22	Reprovado
160007722	MARCIO TEIXEIRA	Técnico em Radiologia	-	-	-	-	-	Ausente
160002165	MARCO AURELIO DE SOUZA	Técnico em Radiologia	7	4	7	18	36	Reprovado
160004721	MARCOS FRANQUILIM CORREIA AVILA	Técnico em Radiologia	7	5	5	24	41	Reprovado
160004399	MARCUS VINICIUS SILVEIRA	Técnico em Radiologia	4	7	5	10	26	Reprovado
160002101	MARGARIDA ALVES SANDIM	Técnico em Radiologia	1	4	3	12	20	Reprovado
160001452	MARIA EDUARDA DE BULHOES LIMA MOURA GARCIA	Técnico em Radiologia	7	3	3	18	31	Reprovado
160004663	MARIA ELIZABETH BRITES	Técnico em Radiologia	6	5	2	18	31	Reprovado
160000357	MARIA INES FERNANDES PACHECO PACHECO	Técnico em Radiologia	4	6	4	12	26	Reprovado
160008235	MARIA IZABEL OLIVEIRA SILVA	Técnico em Radiologia	6	2	2	20	30	Reprovado
160004196	MARIA JOSE DA SILVA JARA	Técnico em Radiologia	7	5	5	26	43	Reprovado
160004013	MARIA RITA LEO DIAS	Técnico em Radiologia	6	6	3	16	31	Reprovado
160007380	MARIA SUENIA DE LIMA ROMEIRO	Técnico em Radiologia	6	5	3	8	22	Reprovado
160004376	MARIA VANESSA DOS REIS ARMADA ESCOBAR	Técnico em Radiologia	3	4	5	16	28	Reprovado
160007775	MARIANA LARISSA MELO	Técnico em Radiologia	8	4	5	2	19	Reprovado
160006450	MARIANE MENDONCA DOS SANTOS	Técnico em Radiologia	5	4	2	18	29	Reprovado
160008784	MARIELLY BRITO ALCANTARA	Técnico em Radiologia	-	-	-	-	-	Ausente
160008347	MARILZA ZAVALA	Técnico em Radiologia	8	2	3	12	25	Reprovado
160005376	MARINARA ALEXANDRE DA SILVA	Técnico em Radiologia	8	4	3	16	31	Reprovado
160001855	MARISLEY BATISTA SILVA	Técnico em Radiologia	7	4	7	8	26	Reprovado
160003050	MARLON CESAR SANDI	Técnico em Radiologia	-	-	-	-	-	Ausente
160000212	MARLY RIBEIRO FERREIRA	Técnico em Radiologia	5	3	2	14	24	Reprovado
160001252	MATEUS DOS SANTOS SILVA	Técnico em Radiologia	5	5	1	12	23	Reprovado

INSCRIÇÃO	NOME	CARGO	LP	NI	CSP	CE	NOTA OBJETIVA	RESULTADO
160008133	MATHEUS DOS SANTOS PICCOLI	Técnico em Radiologia	6	4	4	10	24	Reprovado
160003086	MATHEUS GONÇALVES DOS SANTOS	Técnico em Radiologia	-	-	-	-	-	Ausente
160000088	MATHEUS SANTOS PEREIRA	Técnico em Radiologia	6	4	2	20	32	Reprovado
160001771	MATHEUS SOUZA NASCIMENTO	Técnico em Radiologia	6	6	10	26	48	Reprovado
160000797	MATHEUS VINICIUS TAKAO FERNANDES	Técnico em Radiologia	6	7	2	8	23	Reprovado
160003609	MAURILIO DA SILVA MOREIRA	Técnico em Radiologia	5	4	3	12	24	Reprovado
160001833	MAYARA MIRANDA SHIMABUKURO	Técnico em Radiologia	-	-	-	-	-	Ausente
160007949	MAYKO FERREIRA DOS SANTOS	Técnico em Radiologia	-	-	-	-	-	Ausente
160006647	MAYRA MARTINELLI DIAS GUTTIERRES	Técnico em Radiologia	-	-	-	-	-	Ausente
160008195	MERIELE PINTO DA SILVA	Técnico em Radiologia	7	6	3	10	26	Reprovado
160007000	MICAELA BENITEZ SANABRIA	Técnico em Radiologia	5	3	1	12	21	Reprovado
160008792	MICHEL SOUZA DOS SANTOS	Técnico em Radiologia	5	2	6	8	21	Reprovado
160000875	MIGUEL WILLIAN DA SILVA SOUZA	Técnico em Radiologia	4	5	0	10	19	Reprovado
160008148	MILA CHRISTIE NUNES OLIVEIRA	Técnico em Radiologia	6	3	1	18	28	Reprovado
160006931	MILER MARTINS SOARES	Técnico em Radiologia	7	3	3	8	21	Reprovado
160001108	MILLENA DE BRITO CONCEICAO GRANJA	Técnico em Radiologia	-	-	-	-	-	Ausente
160002664	MIRIAN RODRIGUES DA CONCEICAO	Técnico em Radiologia	5	3	6	20	34	Reprovado
160007387	MISAEEL GUASSASE VASQUES	Técnico em Radiologia	7	4	3	8	22	Reprovado
160000340	MONIQUE DUTRA MUNHOZ	Técnico em Radiologia	-	-	-	-	-	Ausente
160007137	MURILLO CORDOBA VALENTE DOS SANTOS	Técnico em Radiologia	1	2	2	8	13	Reprovado
160007515	MYLLAINI DA SILVA VALDEZ	Técnico em Radiologia	6	5	2	18	31	Reprovado
160000967	NADIA NOGUEIRA DA SILVA	Técnico em Radiologia	4	3	2	18	27	Reprovado
160007951	NAIRA ROSANA COELHO COSTA	Técnico em Radiologia	7	5	5	14	31	Reprovado
160008794	NARCIZO DIAS DE OLIVEIRA	Técnico em Radiologia	-	-	-	-	-	Ausente
160005030	NATALIA DE OLIVEIRA FRANCA	Técnico em Radiologia	-	-	-	-	-	Ausente
160005168	NATALIA DE PAULA GALDINO DA SILVA	Técnico em Radiologia	7	6	5	12	30	Reprovado
160006962	NATALIA MARIA DA SILVA	Técnico em Radiologia	-	-	-	-	-	Ausente
160005953	NATHALIA DA SILVA LOPES	Técnico em Radiologia	-	-	-	-	-	Ausente
160008634	NATHAN VIEIRA DA SILVA	Técnico em Radiologia	6	5	4	8	23	Reprovado
160005212	NATHIELE RODRIGUES FOS CAMOCI	Técnico em Radiologia	7	5	6	12	30	Reprovado
160000711	NATHIELLY SOARES SERPA	Técnico em Radiologia	6	5	3	10	24	Reprovado
160009010	NAYARA FONSECA FEITOZA	Técnico em Radiologia	7	2	4	12	25	Reprovado
160007921	NEI SEBASTIAO MORAES GONCALVES	Técnico em Radiologia	9	4	5	14	32	Reprovado
160000447	NELSON DE SOUZA AGUILERA	Técnico em Radiologia	4	4	6	14	28	Reprovado
160008353	NERLY FREITAS DO ESPIRITO SANTO CAXIAS	Técnico em Radiologia	6	5	2	12	25	Reprovado

INSCRIÇÃO	NOME	CARGO	LP	NI	CSP	CE	NOTA OBJETIVA	RESULTADO
160005810	NEUSA VIRGEM SANTOS	Técnico em Radiologia	8	4	4	16	32	Reprovado
160002027	NICOLAS PASCHOAL DOMINGUES	Técnico em Radiologia	7	6	3	16	32	Reprovado
160001844	NICOLAS SAMANIEGO PIRES	Técnico em Radiologia	8	7	6	28	49	Reprovado
160006534	NICOLLI LORENA GABILAN ARGUELHO	Técnico em Radiologia	7	4	3	10	24	Reprovado
160003498	NILZA ARGUELHO	Técnico em Radiologia	5	4	2	10	21	Reprovado
160000920	NIVALDO ISIDORO OLIVEIRA	Técnico em Radiologia	4	7	3	16	30	Reprovado
160008273	NIVIA AMANDA VIANA DA SILVA	Técnico em Radiologia	7	6	2	14	29	Reprovado
160001054	NOELIA GALEANO DRAQUEFOR	Técnico em Radiologia	-	-	-	-	-	Ausente
160006396	NUBIA CAROLINE DOS SANTOS VICTORIANO	Técnico em Radiologia	6	4	5	12	27	Reprovado
160001344	OLGA ESTEFFANY PEREIRA SILVA	Técnico em Radiologia	8	5	3	24	40	Reprovado
160003596	OLIVER FERNANDES CAMARA	Técnico em Radiologia	6	3	2	10	21	Reprovado
160005032	PABLO APARECIDO XIMENES VIEIRA	Técnico em Radiologia	6	4	3	18	31	Reprovado
160004958	PAMELLA LUIZY QUEIROZ RAULINO	Técnico em Radiologia	8	5	2	18	33	Reprovado
160005765	PAMELLA ROMAYNE DA SILVA DA CUNHA	Técnico em Radiologia	5	5	0	16	26	Reprovado
160003497	PAOLA LEANDRA DE SOUZA	Técnico em Radiologia	7	1	3	12	23	Reprovado
160007122	PATRICIA FERREIRA DA SILVA	Técnico em Radiologia	6	7	3	10	26	Reprovado
160008399	PATRICIA NEVES DO PRADO DA SILVA	Técnico em Radiologia	7	6	2	14	29	Reprovado
160007578	PATRICIA PENA ZANELLA	Técnico em Radiologia	6	8	1	10	25	Reprovado
160000563	PATRIK COSMO DE FREITAS	Técnico em Radiologia	6	6	4	12	28	Reprovado
160000326	PAULA CANTALUPPI GONCALVES	Técnico em Radiologia	4	5	2	6	17	Reprovado
160005817	PAULA MIRELE RODRIGUES LIMA	Técnico em Radiologia	8	4	4	20	36	Reprovado
160002918	PAULO HENRIQUE DA SILVA VIEIRA DOS SANTOS	Técnico em Radiologia	6	6	3	16	31	Reprovado
160002209	PEDRO PAULO DUARTE JUNIOR	Técnico em Radiologia	-	-	-	-	-	Ausente
160005227	POLIANE HAITO DE OLIVEIRA	Técnico em Radiologia	7	3	3	24	37	Reprovado
160008112	PRISCILA BARBOSA MARCONDES	Técnico em Radiologia	6	7	5	10	28	Reprovado
160004222	RAFAELA CORRÊA BORGES BARBOSA	Técnico em Radiologia	-	-	-	-	-	Ausente
160003347	RAIZA THAIMENE RAMOS ORTIZ DE BRITO	Técnico em Radiologia	4	6	2	12	24	Reprovado
160004088	RAPHAELA STEPHANY DE LIMA LIBERATO	Técnico em Radiologia	4	7	4	14	29	Reprovado
160005218	RAQUEL FIUZA ANTUNES	Técnico em Radiologia	6	4	1	12	23	Reprovado
160007555	REGIANE MARQUES NOGUEIRA	Técnico em Radiologia	5	3	6	14	28	Reprovado
160006813	REGINALDO AUGUSTO DE OLIVEIRA	Técnico em Radiologia	9	5	8	32	54	Aprovado
160007273	RENAN DIAS CORREA	Técnico em Radiologia	8	5	4	12	29	Reprovado
160007302	RENATA CRISTINA CUSTODIO FERNANDES	Técnico em Radiologia	6	5	2	18	31	Reprovado
160005548	RENATA DE SOUSA SILVA	Técnico em Radiologia	5	4	4	10	23	Reprovado
160002639	RENATO DA SILVA FLORES	Técnico em Radiologia	-	-	-	-	-	Ausente

INSCRIÇÃO	NOME	CARGO	LP	NI	CSP	CE	NOTA OBJETIVA	RESULTADO
160001179	RENE CANDIDO PEREIRA MENDES	Técnico em Radiologia	4	2	4	12	22	Reprovado
160000446	RENILDA DE ALMEIDA	Técnico em Radiologia	6	4	6	14	30	Reprovado
160006232	RICARDO ALVARENGA ANTUNES	Técnico em Radiologia	-	-	-	-	-	Ausente
160008804	RICARDO BERNARDI	Técnico em Radiologia	7	5	1	14	27	Reprovado
160008705	RICARDO FRANCA DOS SANTOS	Técnico em Radiologia	5	6	1	14	26	Reprovado
160002573	ROBERTA FRANCO MARQUES	Técnico em Radiologia	8	5	4	16	33	Reprovado
160008641	ROBERTO PERRES FILHO	Técnico em Radiologia	7	5	2	6	20	Reprovado
160006326	RODRIGO ALVES FERREIRA	Técnico em Radiologia	9	5	1	10	25	Reprovado
160000783	RODRIGO CORREA DE LIMA	Técnico em Radiologia	8	5	6	34	53	Aprovado
160005732	ROGERIO DEVECHIO MOREIRA	Técnico em Radiologia	-	-	-	-	-	Ausente
160003972	ROGERIO SOARES DE SOUZA	Técnico em Radiologia	8	5	4	8	25	Reprovado
160005023	ROMULO MARIANO SILVA	Técnico em Radiologia	7	5	5	14	31	Reprovado
160005988	RONDINEI MOREIRA PEREIRA	Técnico em Radiologia	4	5	3	18	30	Reprovado
160001530	ROSANA APARECIDA VITURIANO	Técnico em Radiologia	6	4	2	12	24	Reprovado
160001235	ROSANE FIGUEIREDO DE SOUSA	Técnico em Radiologia	5	4	0	8	17	Reprovado
160003943	ROSANGELA DOS SANTOS GOIS DA SILVA	Técnico em Radiologia	2	2	4	6	14	Reprovado
160002850	ROSELI DE OLIVEIRA LIMA	Técnico em Radiologia	7	1	5	10	23	Reprovado
160008818	ROSIANE LEANDRO DOS SANTOS	Técnico em Radiologia	8	5	1	14	28	Reprovado
160005307	ROSIANE OLIVEIRA PONTES	Técnico em Radiologia	6	5	2	10	23	Reprovado
160002493	ROSILDA SOARES SILVA	Técnico em Radiologia	4	2	3	10	19	Reprovado
160007813	ROZICLENE ANDELUCCI DA SILVA	Técnico em Radiologia	6	3	3	10	22	Reprovado
160001626	RUDHAN MARTINS BRITO LARA	Técnico em Radiologia	9	6	3	12	30	Reprovado
160003370	SAMANTA APARECIDA OLIVEIRA BOBATO	Técnico em Radiologia	5	5	3	16	29	Reprovado
160007233	SAMARA DE OLIVEIRA MENDES	Técnico em Radiologia	8	5	3	16	32	Reprovado
160005719	SANDRA LUZIA DE ARAUJO LAZZARI	Técnico em Radiologia	-	-	-	-	-	Ausente
160008533	SANDRA MALTA DE SOUZA	Técnico em Radiologia	8	4	2	18	32	Reprovado
160003049	SANDRA OLIVEIRA DOS SANTOS	Técnico em Radiologia	5	6	4	8	23	Reprovado
160006817	SERGIO AUGUSTO SOARES STEIL	Técnico em Radiologia	6	5	4	12	27	Reprovado
160007323	SERGIO MAURO FERNANDES RODRIGUES	Técnico em Radiologia	8	3	2	32	45	Reprovado
160000168	SIDNEY PIRES ARCANJO	Técnico em Radiologia	6	5	4	18	33	Reprovado
160002359	SILVANA DE OLIVEIRA RAMOS	Técnico em Radiologia	4	3	2	8	17	Reprovado
160003454	SILVANA DE OLIVEIRA SANDIM	Técnico em Radiologia	5	4	4	18	31	Reprovado
160008531	SILVIA RATIER BRONZE	Técnico em Radiologia	6	3	3	14	26	Reprovado
160005577	SIMONE GUIDES RODRIGUES	Técnico em Radiologia	7	3	6	22	38	Reprovado
160002970	SIRO JOSE MOLINA	Técnico em Radiologia	-	-	-	-	-	Ausente

INSCRIÇÃO	NOME	CARGO	LP	NI	CSP	CE	NOTA OBJETIVA	RESULTADO
160006855	SONIA REGINA DA SILVA	Técnico em Radiologia	8	4	5	18	35	Reprovado
160005779	SORAIA THEODORO DE ALCANTARA	Técnico em Radiologia	5	3	3	8	19	Reprovado
160005110	STHEFANE DOS SANTOS BEZERRA	Técnico em Radiologia	5	5	2	12	24	Reprovado
160000805	SUELEN AMORIM PAES	Técnico em Radiologia	6	5	4	22	37	Reprovado
160005849	SUELI FIDELIS DE MOURA DIAS	Técnico em Radiologia	4	5	2	12	23	Reprovado
160008250	SUELLEN AYALA	Técnico em Radiologia	5	6	4	10	25	Reprovado
160001619	SUELLEN GONCALVES MENDES	Técnico em Radiologia	5	6	3	12	26	Reprovado
160007454	SUIANY CAROLLINE DA SILVA RAMOS	Técnico em Radiologia	7	4	4	20	35	Reprovado
160008618	SUSIELLEN OLIVEIRA WANDERLEI	Técnico em Radiologia	5	5	5	18	33	Reprovado
160001019	SUZANA BLAKA DA SILVA	Técnico em Radiologia	5	3	3	18	29	Reprovado
160005026	SYNARA FERNANDES MARQUES	Técnico em Radiologia	6	5	4	16	31	Reprovado
160004162	TACIANE DO CARMO GONCALVES PIMENTA	Técnico em Radiologia	4	7	4	16	31	Reprovado
160007353	TALITA VICENTIM VENZON	Técnico em Radiologia	3	1	3	8	15	Reprovado
160007585	TAMYNA SANCHES GONCALVES ESPINDOLA	Técnico em Radiologia	-	-	-	-	-	Ausente
160003512	TANIA RODRIGUES DE SOUZA	Técnico em Radiologia	6	7	2	8	23	Reprovado
160005936	TATIANA CENTURIÃO FERREIRA	Técnico em Radiologia	5	4	4	18	31	Reprovado
160003064	TATIANA DE ALENCAR NICOLAU	Técnico em Radiologia	7	4	5	18	34	Reprovado
160004778	TATIANA DE SOUZA ALLE	Técnico em Radiologia	5	4	5	10	24	Reprovado
160001471	TATIANE DA SILVA MEIRELES DE CAMARGO	Técnico em Radiologia	6	6	3	16	31	Reprovado
160006243	TATIANE LILIAN BENITES BARTNIKOSSKI	Técnico em Radiologia	6	2	4	14	26	Reprovado
160007863	TATIANE SUELI NUNEZ GONCALVES	Técnico em Radiologia	4	2	2	14	22	Reprovado
160005436	TAYNARA CAPISTRANI FARIAS DE SOUZA	Técnico em Radiologia	6	4	3	14	27	Reprovado
160007319	TERESINHA DE FRANCA ROCHA	Técnico em Radiologia	-	-	-	-	-	Ausente
160007898	THAIS DOS SANTOS SILVA	Técnico em Radiologia	7	6	3	26	42	Reprovado
160003529	THAIS MORAIS DA SILVA	Técnico em Radiologia	6	5	3	22	36	Reprovado
160005716	THAIS PAULA FLORIANO DE OLIVEIRA	Técnico em Radiologia	6	5	3	14	28	Reprovado
160005121	THAISA VIANA SILVA	Técnico em Radiologia	5	6	5	28	44	Reprovado
160008942	THAYS HELENA DE SOUZA DOMINGOS	Técnico em Radiologia	1	1	2	18	22	Reprovado
160002222	THAYS PEREIRA DE HOLANDA SANTOS	Técnico em Radiologia	7	4	4	14	29	Reprovado
160007115	THIAGO CASANOVA DA SILVA	Técnico em Radiologia	6	5	1	12	24	Reprovado
160005722	THIAGO CAZEIRO FIRMINO	Técnico em Radiologia	10	5	2	16	33	Reprovado
160005867	THIAGO CESTARI XAVIER DE LIMA	Técnico em Radiologia	7	4	5	30	46	Reprovado
160008037	THIAGO GOMES DE OLIVEIRA	Técnico em Radiologia	6	7	3	14	30	Reprovado
160005410	THIAGO KELLER MAGALHAES DO NASCIMENTO	Técnico em Radiologia	9	5	1	20	35	Reprovado
160002550	THIAGO LAMBERT ANDRADE	Técnico em Radiologia	-	-	-	-	-	Ausente

INSCRIÇÃO	NOME	CARGO	LP	NI	CSP	CE	NOTA OBJETIVA	RESULTADO
160007068	THIAGO PEREIRA COSTA	Técnico em Radiologia	6	5	4	12	27	Reprovado
160001293	TIAGO HEBERT GOMES BARBOSA	Técnico em Radiologia	5	4	7	16	32	Reprovado
160002301	TIAGO MARQUES LESMO	Técnico em Radiologia	-	-	-	-	-	Ausente
160004650	TICIARA VALDERRAMOS DE ARRUDA ALVES	Técnico em Radiologia	5	5	2	10	22	Reprovado
160000240	TIFANNY LAURA TEIXEIRA BATISTA	Técnico em Radiologia	6	5	3	12	26	Reprovado
160000278	VALDELETE MARQUES MORAES DE CASTRO	Técnico em Radiologia	4	2	3	18	27	Reprovado
160003963	VALDEMAR VASQUES NETO	Técnico em Radiologia	7	6	2	16	31	Reprovado
160007955	VALDILEIA FLORES BEZERRA	Técnico em Radiologia	6	4	0	16	26	Reprovado
160005402	VALMIR ALVES DA COSTA	Técnico em Radiologia	2	5	2	14	23	Reprovado
160001402	VANESSA FERREIRA	Técnico em Radiologia	1	2	6	10	19	Reprovado
160006033	VANESSA VIANA DA SILVA BARBOSA	Técnico em Radiologia	9	5	3	12	29	Reprovado
160001909	VANIA FERREIRA DOS SANTOS	Técnico em Radiologia	4	3	2	14	23	Reprovado
160003005	VANIA FERREIRA PIZANO DA SILVA	Técnico em Radiologia	4	5	4	14	27	Reprovado
160000737	VANIA ORTEGA DE CASTRO	Técnico em Radiologia	4	3	5	14	26	Reprovado
160005171	VANUSA CUNHA MAIA	Técnico em Radiologia	3	2	4	12	21	Reprovado
160006536	VERA LUCIA DA SILVA	Técnico em Radiologia	7	6	6	12	31	Reprovado
160004775	VERONICA FERREIRA DIAS SILVANO	Técnico em Radiologia	6	4	2	10	22	Reprovado
160007968	VERONICA THAISE EICHINGER CORBETTA	Técnico em Radiologia	9	5	3	18	35	Reprovado
160000868	VICTOR LENNON SANTIAGO SILVA	Técnico em Radiologia	7	7	7	26	47	Reprovado
160008736	VILIAN MARTINS DE ALENCAR	Técnico em Radiologia	7	2	4	20	33	Reprovado
160007252	VILMAR UMAR	Técnico em Radiologia	7	7	2	14	30	Reprovado
160006404	VINICIUS FERREIRA VINHAS	Técnico em Radiologia	8	4	4	8	24	Reprovado
160003321	VITOR HUGO SALES CAVALHEIRO	Técnico em Radiologia	1	3	3	8	15	Reprovado
160001021	VIVIANE DA COSTA SILVA	Técnico em Radiologia	7	5	1	26	39	Reprovado
160008158	VIVIANI FERREIRA PEREIRA FIGUEIRA	Técnico em Radiologia	8	4	4	12	28	Reprovado
160008105	VIVIANY DOS SANTOS DE SOUZA FERNANDES	Técnico em Radiologia	2	4	4	10	20	Reprovado
160000044	WALDEGLEYDSON IFRAN SALES	Técnico em Radiologia	4	4	4	34	46	Reprovado
160003655	WALDEIR DA SILVA ZATTI	Técnico em Radiologia	8	6	3	30	47	Reprovado
160003500	WANDA FERREIRA SILVA	Técnico em Radiologia	6	7	5	16	34	Reprovado
160008264	WANDRE ESPINDOLA EUDOCIAK	Técnico em Radiologia	7	7	5	28	47	Reprovado
160008173	WELINGTON MARQUES DO VALE	Técnico em Radiologia	4	5	4	12	25	Reprovado
160000816	WELLYNGTON ROSALES DANTAS	Técnico em Radiologia	8	6	3	12	29	Reprovado
160004233	WILLIAN ROCHA BARBOSA	Técnico em Radiologia	4	4	3	14	25	Reprovado
160004350	WILMO ALVES PAGANE	Técnico em Radiologia	2	1	5	10	18	Reprovado
160008467	WILSON DE JESUS OLIVEIRA NUNES	Técnico em Radiologia	8	6	2	18	34	Reprovado

INSCRIÇÃO	NOME	CARGO	LP	NI	CSP	CE	NOTA OBJETIVA	RESULTADO
160006666	WILSON FERREIRA LOBO	Técnico em Radiologia	5	5	4	16	30	Reprovado
160005912	WILSON VALDEZ PAIXAO	Técnico em Radiologia	6	5	1	10	22	Reprovado
160008825	WINSTON WILDER SILVEIRA DURAES	Técnico em Radiologia	5	7	2	10	24	Reprovado
160000596	YARA MEDEIROS DA SILVA	Técnico em Radiologia	7	4	0	12	23	Reprovado
160000635	YASMIM SOUZA REIS	Técnico em Radiologia	6	5	4	12	27	Reprovado
160004694	YASMIN CLAISE VINCO DE OLIVEIRA	Técnico em Radiologia	2	2	1	12	17	Reprovado
160000159	YASMIN KEMILY DO NASCIMENTO SANTOS	Técnico em Radiologia	7	5	3	16	31	Reprovado
160006094	YURI ANDRE RAMOS BARBOSA	Técnico em Radiologia	4	5	3	18	30	Reprovado
160007271	YURI MARTINS BUENO	Técnico em Radiologia	6	5	1	14	26	Reprovado

EDITAL n. 9/2024 - SAD/SES/FUNSAU/SUPERIOR/2024
CONCURSO PÚBLICO DE PROVAS E TÍTULOS PARA INGRESSO NA FUNDAÇÃO DE SERVIÇOS DE SAÚDE DO ESTADO DE MATO GROSSO DO SUL – SAD/SES/FUNSAU/SUPERIOR/2024

O SECRETÁRIO DE ESTADO DE ADMINISTRAÇÃO, o SECRETÁRIO DE ESTADO DE SAÚDE, e a DIRETORA-PRESIDENTE DA FUNDAÇÃO SERVIÇOS DE SAÚDE DE MATO GROSSO DO SUL, no uso de suas atribuições legais e tendo em vista o disposto no Edital n. 1/2024 – SAD/SES/FUNSAU/SUPERIOR/2024, de 1º de fevereiro de 2024, torna público para conhecimento dos interessados por critério exclusivo de interesse da Administração Pública, **ALTERAÇÃO DO CRONOGRAMA** de Atividades do Concurso Público de Provas e Títulos – SAD/SES/FUNSAU/SUPERIOR/2024, passando a vigorar conforme o Anexo Único a este Edital, observando:

- Conforme disposto no subitem 1.4 do Edital n. 1/2024 – SAD/SES/FUNSAU/SUPERIOR/2024, o Cronograma Preliminar de Atividades do Concurso Público, possuindo caráter exclusivamente informativo, poderá sofrer eventuais alterações, atualizações ou acréscimos, a critério da Administração Estadual, enquanto não consumada a providência ou o evento que lhes disser respeito, circunstância esta que será divulgada mediante edital específico.

CAMPO GRANDE-MS, 20 DE MAIO DE 2024.

FREDERICO FELINI
Secretário de Estado de Administração

MAURÍCIO SIMÕES
Secretário de Estado de Saúde

MARIELLE ALVES CORRÊA ESGALHA
Diretora-Presidente da Fundação Serviços de Saúde
de Mato Grosso do Sul

ANEXO ÚNICO AO EDITAL n. 9/2024 - SAD/SES/FUNSAU/SUPERIOR/2024
CONCURSO PÚBLICO DE PROVAS E TÍTULOS PARA INGRESSO NA FUNDAÇÃO DE SERVIÇOS DE SAÚDE DO ESTADO DE MATO GROSSO DO SUL – SAD/SES/FUNSAU/SUPERIOR/2024

Atividade	Período
Publicação do Gabarito Oficial Definitivo da Prova Escrita Objetiva	23/05/2024
Publicação do Resultado Preliminar da Prova Escrita Objetiva	23/05/2024
Período Recursal do resultado preliminar do resultado da Prova Escrita Objetiva	23/05/2024 24/05/2024
Publicação do Resultado Definitivo da Prova Escrita Objetiva	04/06/2024

Fundação Universidade Estadual de Mato Grosso do Sul**Edital 02/2024 - COMISSÃO ORGANIZADORA DE SELEÇÃO DE DOCENTES
Unidade Universitária de Dourados**

A Comissão Organizadora da Seleção de Docentes, destinada à contratação temporária, constituída pela **PORTARIA "P"/UEMS nº. 1218, de 29 de setembro de 2023, PORTARIA "P"/UEMS nº. 153, de 6 de fevereiro de 2024 e PORTARIA "P"/UEMS nº. 165, de 7 de fevereiro de 2024, PORTARIA "P"/UEMS nº. 570, de 30 de abril de 2024** torna público o seguinte:

1. O resultado preliminar da análise de títulos do **Edital nº 41/2024-PRODHS/PROE/UEMS**, de 3 de maio de 2024.

Atendimento Educacional Especializado – Deficiência Visual**Unidade Universitária: Naviraí**

	NOME	PONTUAÇÃO
01	Leandro Basta	300
02	Rafael Soares Silva	430

2. Do resultado da análise de títulos caberá recurso ao presidente da Comissão Organizadora no <http://ead4.uems.br>, até 24 horas após a publicação conforme os termos do **Edital Nº 41/2024 – PRODHS/PROE/UEMS**.

Dourados, 20 de maio de 2024.

Vânia Pereira Morassutti Benatti

Presidente - Comissão Organizadora da Seleção de Docentes

**Edital 02/2024 - COMISSÃO ORGANIZADORA DE SELEÇÃO DE DOCENTES
Unidade Universitária de Dourados**

A Comissão Organizadora da Seleção de Docentes, destinada à contratação temporária, constituída pela **PORTARIA "P"/UEMS nº. 1218, de 29 de setembro de 2023, PORTARIA "P"/UEMS nº. 153, de 6 de fevereiro de 2024 e PORTARIA "P"/UEMS nº. 165, de 7 de fevereiro de 2024, PORTARIA "P"/UEMS nº. 570, de 30 de abril de 2024** torna público o seguinte:

1. O resultado preliminar da análise de títulos do **Edital nº 42/2024-PRODHS/PROE/UEMS**, de 3 de maio de 2024.

Tradutor(a) e Intérprete de Libras – Atendimento Educacional Especializado**Unidade Universitária: Dourados**

	NOME	PONTUAÇÃO
01	Jeferson Andrade Fleitas	180
02	Karen Nascimento de Oliveira	195

2. Do resultado da análise de títulos caberá recurso ao presidente da Comissão Organizadora no <http://ead4.uems.br>, até 24 horas após a publicação conforme os termos do **Edital Nº 42/2024 – PRODHS/PROE/UEMS**.

Dourados, 17 de maio de 2024.

Vânia Pereira Morassutti Benatti

Presidente - Comissão Organizadora da Seleção de Docentes

EDITAL Nº 01/2024-COMISSÃO ORGANIZADORA DE SELEÇÃO DE DOCENTES**Unidade Universitária de Dourados**

SELEÇÃO DE DOCENTES DESTINADA À CONTRATAÇÃO TEMPORÁRIA DA UNIVERSIDADE ESTADUAL DE MATO GROSSO DO SUL

A Comissão Organizadora da Seleção de Docentes, destinada à contratação temporária, constituída pela **PORTARIA "P"/UEMS nº. 1218, de 29 de setembro de 2023, PORTARIA "P"/UEMS nº. 153, de 6 de fevereiro de 2024, PORTARIA "P"/UEMS nº. 165, de 7 de fevereiro de 2024 e PORTARIA "P"/UEMS nº. 570, de 30 de abril de 2024** torna público o seguinte:

1. Ficam homologadas as inscrições dos candidatos abaixo relacionados à Seleção de Docentes, aberta pelo **Edital nº 43/2024-PRODHS/PROE/UEMS**, de 03 de maio de 2024.

Atendimento Educacional Especializado – Tradutor(a) e Intérprete de Libras

01	Karen Nascimento de Oliveira
02	Keila Vilanova Valerio de Lima
03	Luci Schiavi Da Silva
04	Silmara Vilanova Valério Urquiza

2. Ficam indeferidas as inscrições dos candidatos abaixo relacionados à Seleção de Docentes, aberta pelo **Edital nº 43/2024 – PRODHS/PROE/UEMS**, pelos motivos a seguir:

Atendimento Educacional Especializado – Tradutor(a) e Intérprete de Libras

Nº	NOME	ITEM DO EDITAL DE ABERTURA
01	Alexsandro Cheres de oliveira	Não atendimento ao item 3.4. (Não envio dos documentos)
02	Angela Gabriela Bronzatte Teixeira Fernandes	Não atendimento ao item 3.4. (Não envio dos documentos)
03	Camila Lopes de Souza	Não atendimento ao item 3.4 alíneas 'b' e 'c'. (não envio do diploma dá pós-graduação e ausência do <i>currículo lattes</i>)
04	Edileuza dos Santos de Oliveira Monteiro	Não atendimento ao item 3.4 alíneas 'a', 'b', 'c' e 'd'.(Ausência do documento oficial com foto, pós-graduação, ausência do currículo Lattes e da tabela de pontuação)
05	Elisa Torres Valeriano	Não atendimento ao item 3.4. (Não envio dos documentos)
06	Fabio Riquelme	Não atendimento ao item 3.4. (Não envio dos documentos)
07	Gisele Socorro De Lima Rosa	Não atendimento ao item 3.4 alíneas 'b', e 'd'.(Ausência do diploma de graduação e pós-graduação e da tabela de pontuação)
08	Karina Oruê	Não atendimento ao item 3.4 alínea 'a'. (ausência do documento oficial com foto).
09	Lucas da Silva Machado	Não atendimento ao item 3.4 alíneas 'b', e 'c'.(Ausência do diploma pós-graduação e <i>currículo Lattes</i>). Não atendimento ao item 1.1 (comprovação de proficiência em Libras.)
10	Paula Cristina da Silva Batista	Não atendimento ao item 3.4. (Não envio dos documentos)
11	Tatiana Tássia Cavana	Não atendimento ao item 3.3 alínea 'a'. (não preenchimento da ficha de inscrição)

3. Do resultado da homologação caberá recurso ao presidente da Comissão Organizadora no período estipulado pelo cronograma, conforme os termos do **Edital nº 43/2024 – PRODHS/PROE/UEMS**.

Dourados, 20 de maio de 2024.

Vania Pereira Morassutti Benatti

Presidente - Comissão Organizadora da Seleção de Docentes

APOSTILA DA UNIVERSIDADE ESTADUAL DE MATO GROSSO DO SUL

Apostile-se a seguinte alteração no Edital nº 01/2024 – Comissão Organizadora de Seleção Docente, de 16 de maio de 2024, D.O. nº. 11. 493, de 17 de maio de 2024, página 112, na parte do indeferimento das inscrições da Seleção de Docentes, destinada à contratação temporária, aberta pelo Edital nº 29/2024-PRODHS/PROE/UEMS.

Onde constou:

6. Ficam indeferidas as inscrições dos candidatos abaixo relacionados à Seleção de Docentes, aberta pelo EDITAL Nº 29/2024-PRODHS/PROE/UEMS, pelos motivos a seguir:

ÁREA DE CONHECIMENTO: Engenharia Florestal

01	Ana Luiza Rati dos Santos	Não atendimento ao item 3.4 alínea "b" e 3.4.5 alínea "c" (Ausência do Diploma de Mestrado ou ata de defesa de dissertação/tese acompanhada do Histórico Escolar).
02	Ibere Marti Moreira da Silva	Não atendimento ao item 3.4 alíneas "c" e "d" (Ausência do Currículo Lattes e não preenchimento das tabelas de pontuação do Anexo II do edital de abertura).
03	José Renato Azedias Campos	Não atendimento ao item 3.4. (Ausência da documentação exigida).
04	Roberta Aparecida Fantinel	Não atendimento ao item 3.4. (Ausência da documentação exigida).

Passa a constar:

6. Ficam indeferidas as inscrições dos candidatos abaixo relacionados à Seleção de Docentes, aberta pelo EDITAL Nº 29/2024-PRODHS/PROE/UEMS, pelos motivos a seguir:

ÁREA DE CONHECIMENTO: Engenharia Florestal

01	Ana Luiza Rati dos Santos	Não atendimento ao item 3.4 alínea "b" e 3.4.5 alínea "c" (Ausência do Diploma de Mestrado ou ata de defesa de dissertação/tese acompanhada do Histórico Escolar).
02	Ibere Marti Moreira da Silva	Não atendimento ao item 3.4 alíneas "c" e "d" (Ausência do Currículo Lattes e não preenchimento das tabelas de pontuação do Anexo II do edital de abertura).
03	José Renato Azedias Campos	Não atendimento ao item 3.4. (Ausência da documentação exigida).

Em 20 de maio de 2024.

Laércio Alves de Carvalho
Reitor- UEMS

Republica-se, por conter incorreção no original publicado no Diário Oficial nº 11.493, de 17/05/2024, página 112-114.

EDITAL Nº 01 -COMISSÃO ORGANIZADORA DE SELEÇÃO DE DOCENTES
Unidade Universitária de Dourados

SELEÇÃO DE DOCENTES DESTINADA À CONTRATAÇÃO TEMPORÁRIA DA UNIVERSIDADE ESTADUAL DE MATO GROSSO DO SUL

A Comissão Organizadora da Seleção de Docentes, destinada à contratação temporária, constituída pela PORTARIA "P"/UEMS nº. 1218, de 29 de setembro de 2023, PORTARIA "P"/UEMS nº. 153, de 6 de fevereiro de 2024 , PORTARIA "P"/UEMS nº. 165, de 7 de fevereiro de 2024 e PORTARIA "P"/UEMS nº. 570, de 30 de abril de 2024 torna público o seguinte:

1. Ficam homologadas as inscrições dos candidatos abaixo relacionados à Seleção de Docentes, aberta pelo Edital nº 30 /2024- PRODHS /PROE /UEMS, de 30 de abril de 2024, ficando convocado o candidato a participar, no dia, horário e local especificados, para reunião de realização dos sorteios relativos à prova didática. O não comparecimento no sorteio, por qualquer motivo, implicará na eliminação automática do candidato do processo seletivo.

2. O candidato deverá apresentar-se no local do sorteio, com antecedência mínima de 15 (quinze) minutos do horário marcado para seu início, munido do documento de identificação, previsto no subitem 6.1.1 do Edital nº 30/2024 - PRODHS/PROE/UEMS.

ÁREA DE CONHECIMENTO: Direito

SORTEIO: 03/06/2024

HORÁRIO: 8h30 - horário de MS

LOCAL: UEMS–Dourados (A sala será divulgada no portal ead4.uems.br a partir de 27/05/2024).

01	Alessandra Frei Silvã
02	Andréa Suélen Maciel
03	Edison França Lange Juniof
04	Eliotério Fachin DiaS
05	Fabricio BrauN
06	Karine Cordazzo
07	Luan Augusto RamoS
08	Lucas Gomes Da Silvã
09	Luís Felipe Gimenes Nogueirã
10	Olivia Silva Mattos Penhã
11	Priscila Alves De BritO
12	Regiane Elvira Riquena Barbosa Da PaZ
13	Vinicius Vasconcelos Bragã

ÁREA DE CONHECIMENTO: Ensino de Matemática

SORTEIO: 03/06/2024

HORÁRIO: 8h30 - horário de MS

LOCAL: UEMS–Dourados (A sala será divulgada no portal ead4.uems.br a partir de 27/05/2024).

01	Dieine Jaqueline Afonso
02	Evandro Vaz dos Santos
03	Felipe da Silva Barros
04	Jean Vaz de Almeida

ÁREA DE CONHECIMENTO: Matemática

SORTEIO: 03/06/2024

HORÁRIO: 8h30 - horário de MS

LOCAL: UEMS–Dourados (A sala será divulgada no portal ead4.uems.br a partir de 27/05/2024).

01	Carolina Cristina Bicalho Medeiros
02	Clayton Cristiano Da Silva
03	Fabrcio Ely Gossler
04	Felipe Da Silva Barros
05	Flávia Elisandra Magalhães Furtado
06	Jean Vaz De Almeida
07	Juan Carlos Rocha Barriga
08	Karina Seviero Rampazzi
09	Lislaine Cristina Cardoso
10	Marcello Henrique De Almeida
11	Mariana Aparecida Caniatto
12	Maristela Missio
13	Miguel Dario Soto Vieira

3. Ficam indeferidas a inscrições dos candidatos abaixo relacionados à Seleção de Docentes, aberta pelo EDITAL Nº 30/2024 – PRODHS/PROE/UEMS, pelos motivos a seguir:

ÁREA DE CONHECIMENTO: Direito

NOME		MOTIVO
01	Aline Feitosa Azevedo	Não atendimento ao item 3.4 alínea "b" e 3.4.5 alínea "a" (Ausência do Diploma de Graduação ou certificado de conclusão de curso ou ata de defesa de monografia acompanhada do Histórico Escolar).
02	Almires Martins Machado	Não atendimento ao item 3.4 (Não envio da documentação).

03	Diego da Silva Ferreira Rosa	Não atendimento ao item 3.4 (Não envio da documentação).
04	Josuel Belo dos Santos	Não atendimento ao item 3.4 (Não envio da documentação).
03	Lidiane De Brito Curto	Não atendimento ao item 3.4 (Não envio da documentação).
04	Marcelo Ioris Koche Junior	Não atendimento ao item 3.4 alínea "c"(Ausência Currículo Lattes).
05	Maria Gabriela Lordelo de Vasconcelos	Não atendimento ao item 3.4 alínea "b" e 3.4.5 alínea "c" (Ausência do Diploma de Mestrado ou ata de defesa de dissertação/tese acompanhada do Histórico Escolar).
06	Vitória Pardo Borges Freitas	Não atendimento ao item 3.4 alínea "b" e 3.4.5 alínea "c" (Ausência do Diploma de Mestrado ou ata de defesa de dissertação/tese acompanhada do Histórico Escolar).

ÁREA DE CONHECIMENTO: Ensino de Matemática

NOME		MOTIVO
01	Dionys Gleisson Benites	Não atendimento ao item 3.4 (Não envio da documentação).
02	Ronã Alves Borges Junior	Não atendimento ao item 3.3 alínea "b" (Não preenchimento da Ficha de Inscrição).
03	Tarcísio Kummer	Não atendimento ao item 3.4 (Não envio da documentação).

ÁREA DE CONHECIMENTO: Matemática

NOME		MOTIVO
01	Ricardo Bonfim Cruz	Não atendimento ao item 3.4 alínea "b" (Não preenchimento das tabelas de pontuação do Anexo II do edital de abertura).
02	Vagner Caceres Soares	Não atendimento ao item 3.4 (Não envio da documentação).

4. Do resultado da homologação caberá recurso no período estipulado pelo cronograma conforme os termos do Edital Nº 30/2024-PRODHS/PROE/UEMS.

Dourados, 16 de maio de 2024.

Vania Pereira Morassutti Benatti
Presidente - Comissão Organizadora da Seleção de Docentes

ATOS DE LICITAÇÃO

Secretaria de Estado de Governo e Gestão Estratégica

EXTRATO DE JUSTIFICATIVA DE INEXIGIBILIDADE DE CHAMAMENTO PÚBLICO DO ACORDO DE COOPERAÇÃO CELEBRADO ENTRE A SECRETARIA DE ESTADO DE GOVERNO E GESTÃO ESTRATÉGICA DE MATO GROSSO DO SUL, COM INTERVENIÊNCIA DA FUNDAÇÃO DE TURISMO DO ESTADO DE MATO GROSSO DO SUL E O INSTITUTO DE ESTUDOS JURÍDICOS CHIESA.

PROCESSO: 85.005.220-2024.

ASSUNTO: Inexigibilidade de Chamamento Público.

OBJETO: Celebração de Acordo de Cooperação para a realização do XV Congresso de Direito Tributário, Constitucional e Administrativo.

FUNDAMENTO LEGAL: Art. 31 da Lei Federal nº 13.019, de 31 de julho de 2014.

ENTIDADE PARCEIRA: Instituto de Estudos Jurídicos CHIESA.

INTERVENINENTE: Fundação de Turismo do Estado de Mato Grosso do Sul.

Considerando a instrução contida no referido processo administrativo, que tem por objeto a celebração de Acordo de Cooperação entre a SEGOV, FUNDTUR e o CHIESA, visando a realização do XV Congresso de Direito Tributário, Constitucional e Administrativo, com fundamento no art. 31, caput, da Lei Federal nº 13.019/14, torna-se pública a justificativa de inexigibilidade de chamamento público para a sua realização, uma vez que observada da proponente a sua singularidade para a execução do objeto da parceria.

No caso o Instituto de Estudos Jurídicos CHIESA é uma associação civil sem fins lucrativos, políticos ou religiosos, com prazo de duração indeterminado e tem como finalidades estatutárias ações de interesse público, tradicional e experiente, destacando-se na promoção dos estudos jurídicos, no intercâmbio científico entre profissionais e no incentivo à pesquisa jurídica em Mato Grosso do Sul, de modo que a realização do mencionado evento em sua 15ª edição, com a participação de profissionais de renome e notoriedade no meio jurídico, denota a experiência da entidade parceira e seu caráter singular na possibilidade de execução da parceria pretendida.

Eventual impugnação deverá ser encaminhada ao e-mail da Assessoria de Gabinete da SEGOV: segov@ms.gov.br, no prazo de 5 (cinco) dias, a contar de sua publicação.

Campo Grande-MS, 10 de maio de 2024.

RODRIGO PEREZ RAMOS
Secretário de Estado de Governo e Gestão Estratégica

Secretaria de Estado de Administração

EDITAL N. 002/2024/SAD

PROCESSO NUP: 55.013.258-2021

NOTIFICAÇÃO ADMINISTRATIVA N. 002/CPMO/SUPGDF/SAD/2024

A Comissão Permanente de Licitação, na modalidade Leilão, no uso das atribuições que lhe confere a Resolução "P" n. 1.024, de 28 de junho de 2023, resolve **NOTIFICAR**, o licitante **Sr. Warlei Neves da Silva**, portador do CPF n. ***.056.256-**, pois o licitante ora notificado participou do Leilão Eletrônico n. 0001/2023/SAD, referente ao Processo Administrativo Eletrônico NUP: 55.013.258-2021, tendo arrematado o LOTE 108, por R\$ 48.800,00 (quarenta e oito mil e oitocentos reais) e não realizou o pagamento na data prevista, restando inadimplente, de acordo com o Aviso de Resultado publicado no Diário Oficial Eletrônico n. 11.301, de 24 de outubro de 2023, pág. 73 a 78, descumprindo as regras contidas no Edital de Leilão.

O presente Edital de Notificação se faz necessário, pois o envio e confirmação de recebimento da Notificação Administrativa n. 002/CPMO/SUPGDF/SAD/2024, via SEDEX/AR e via e-mail, restou infrutífero, desta forma, fica o licitante Warlei Neves da Silva, **NOTIFICADO** para que no **prazo de 05 (cinco) dias úteis, a contar da publicação desta notificação**, caso queira, apresentar defesa, garantindo a ampla defesa e o contraditório, sob pena de serem aplicadas as sanções previstas no Edital e na legislação vigente.

DATA DA ASSINATURA: 17 de maio de 2024.

ASSINA: Adriana Rodrigues Moreira

Presidente da Comissão Permanente de Licitação

EDITAL N. 003/2024/SAD

PROCESSO NUP: 55.013.258-2021

NOTIFICAÇÃO ADMINISTRATIVA N. 003/CPMO/SUPGDF/SAD/2024

A Comissão Permanente de Licitação, na modalidade Leilão, no uso das atribuições que lhe confere a Resolução "P" n. 1.024, de 28 de junho de 2023, resolve **NOTIFICAR**, o licitante **Sr. Marcelo Roque da Silva**, portador do

CPF n. ***.628.186-**, pois o licitante ora notificado participou do Leilão Eletrônico n. 0001/2023/SAD, referente ao Processo Administrativo Eletrônico NUP: 55.013.258-2021, tendo arrematado o LOTE 143, por R\$ 19.600,00 (dezenove mil e seiscentos reais) e não realizou o pagamento na data prevista, restando inadimplente, de acordo com o Aviso de Resultado publicado no Diário Oficial Eletrônico n. 11.301, de 24 de outubro de 2023, pág. 73 a 78, descumprindo as regras contidas no Edital de Leilão.

O presente Edital de Notificação se faz necessário, pois o envio e confirmação de recebimento da Notificação Administrativa n. 003/CPMO/SUPGDF/SAD/2024, via SEDEX/AR e via digital (e-mail), restou infrutífero, desta forma, fica o licitante Marcelo Roque da Silva, **NOTIFICADO** para que no **prazo de 05 (cinco) dias úteis, a contar da publicação desta notificação**, caso queira, apresentar defesa, garantindo a ampla defesa e o contraditório, sob pena de serem aplicadas as sanções previstas no Edital e na legislação vigente.

DATA DA ASSINATURA: 17 de maio de 2024.

ASSINA: Adriana Rodrigues Moreira

Presidente da Comissão Permanente de Licitação

AVISO DE LICITAÇÃO

A SECRETARIA DE ESTADO DE ADMINISTRAÇÃO DE MATO GROSSO DO SUL – SAD, através da Superintendência de Operacionalização de Contratações SUOC/SEL/SAD, torna pública a realização da licitação abaixo:

OBJETO: REGISTRO DE PREÇOS PARA FUTURA E EVENTUAL COMPRA DE CORRELATOS HOSPITALARES – TESTE RÁPIDO POR ANTÍGENO COVID-19

PREGÃO ELETRÔNICO: 0053/2023

PROCESSO: 77/009.607/2023

ABERTURA DA SESSÃO: Às 08h30 do dia 06 de junho de 2024, (HORÁRIO LOCAL).

ENDEREÇO DA ABERTURA DA SESSÃO: www.compras.ms.gov.br

O edital completo, adendos e demais avisos, encontram-se disponíveis aos interessados gratuitamente no site www.compras.ms.gov.br.

Aplica-se a esta licitação a Lei nº. 14.133/2021.

Campo Grande/MS, 20 de maio de 2024.

Superintendência de Operacionalização de Contratações SUOC/SEL/SAD

AVISO DE LICITAÇÃO

A AGÊNCIA DE DESENVOLVIMENTO AGRÁRIO E EXTENSÃO RURAL DE MS - AGRAER, através da Superintendência de Operacionalização e Contratações - SUOC/SEL/SAD, torna pública a realização da licitação abaixo:

OBJETO: AQUISIÇÃO DE VEÍCULO TIPO PICK UP – CONVÊNIO Nº 723.539/2009

PREGÃO ELETRÔNICO: 0003/2024

PROCESSO: 83/045.978/2023

ABERTURA DA SESSÃO: Às 08:30 do dia 05 de junho de 2024, (HORÁRIO LOCAL).

ENDEREÇO DA ABERTURA DA SESSÃO: www.compras.ms.gov.br

O edital completo, adendos e demais avisos, encontram-se disponíveis aos interessados gratuitamente no site www.compras.ms.gov.br.

Aplica-se a esta licitação a Lei nº. 14.133/2021.

Washington Willeman de Souza

Diretor-Presidente da AGRAER

Campo Grande/MS, 09 de maio de 2024.

AVISO DE LICITAÇÃO

A AGÊNCIA DE DESENVOLVIMENTO AGRÁRIO E EXTENSÃO RURAL DE MS - AGRAER, através da Superintendência de Operacionalização e Contratações - SUOC/SEL/SAD, torna pública a realização da licitação abaixo:

OBJETO: AQUISIÇÃO DE NOTEBOOKS – CONVÊNIO Nº 892.901/2019
PREGÃO ELETRÔNICO: 0004/2023
PROCESSO: 83/039.431/2023

ABERTURA DA SESSÃO: Às 08:30 do dia 05 de junho de 2024, (HORÁRIO LOCAL).
ENDEREÇO DA ABERTURA DA SESSÃO: www.compras.ms.gov.br

O edital completo, adendos e demais avisos, encontram-se disponíveis aos interessados gratuitamente no site www.compras.ms.gov.br.

Aplica-se a esta licitação a Lei nº. 14.133/2021.

Washington Willeman de Souza
Diretor-Presidente da AGRAER

Campo Grande/MS, 13 de maio de 2024.

AVISO DE REPETIÇÃO

A SECRETARIA DE ESTADO DE ADMINISTRAÇÃO DE MATO GROSSO DO SUL – SAD, através da Superintendência de Operacionalização de Contratações SUOC/SEL/SAD, torna pública a realização da repetição abaixo, sendo o item **005, repetido em Ampla Concorrência**, conforme previsto no Edital de licitação, subitem 2.1. c.1).

OBJETO: REGISTRO DE PREÇOS PARA FUTURA E EVENTUAL COMPRA DE GÁS LIQUEFEITO DE PETRÓLEO (GLP)

PREGÃO ELETRÔNICO: 0058/2023
PROCESSO: 77/010.131/2023

ABERTURA DA SESSÃO: Às 08:30 horas do dia 6 de junho de 2024, (HORÁRIO LOCAL).
ENDEREÇO DA ABERTURA DA SESSÃO: www.compras.ms.gov.br

REPETIÇÃO DOS ITENS: 005

O edital completo, adendos e demais avisos, encontram-se disponíveis aos interessados gratuitamente no site www.compras.ms.gov.br.

Aplica-se a esta licitação a Lei nº. 14.133/2021.

Campo Grande/MS, 20 de maio de 2024.
Superintendência de Operacionalização de Contratações SUOC/SEL/SAD

PRIMEIRO ADENDO

A SECRETARIA DE ESTADO DE ADMINISTRAÇÃO DE MATO GROSSO DO SUL - SAD, através da Superintendência de Operacionalização de Contratações – SUOC/SEL/SAD, torna público o primeiro adendo da licitação abaixo:

PROCESSO N. 77/013.200/2023
PREGÃO ELETRÔNICO: 0002/2024

OBJETO: REGISTRO DE PREÇOS PARA FUTURA E EVENTUAL COMPRA DE PNEUS PARA VEÍCULOS DE PASSEIO, SUV E UTILITÁRIOS

ALTERAÇÕES:

1) Alterar, na tabela constante do subitem 1.1 do Anexo I "A – Termo de Referência, o descritivo do item 33, passando a constar a seguinte redação:

33	Pneu - Medida: 265/60 R18.	Índice de carga: mínimo 110 Índice de velocidade: mínimo R (170 km/h) Construção: Radial Desenho: simétrico Tipo de Terreno: A/T	0021524	1 -Un.	4.258
----	----------------------------	--	---------	--------	-------

ABERTURA DA SESSÃO: Às 08h:30min do dia 05 de junho de 2024 (HORÁRIO LOCAL).
ENDEREÇO DA ABERTURA DA SESSÃO: www.compras.ms.gov.br

As demais condições permanecem inalteradas.

O edital completo, adendos e demais avisos, encontram-se disponíveis aos interessados gratuitamente no site www.compras.ms.gov.br

Aplica-se a esta licitação a Lei nº 14.133/2021.

Campo Grande – MS, 20 de maio de 2024.

Superintendência de Operacionalização de Contratações – SUOC/SEL/SAD

Secretaria de Estado de Educação

RESULTADO DE PREGÃO PRESENCIAL

O(a) Presidente da UEx da Unidade de Ensino Escola Estadual MAESTRO FREDERICO LIEBERMANN, localizada no município CAMPO GRANDE/MS, por intermédio do Pregoeiro e Equipe de Apoio comunica a classificação e adjudicação do resultado do Pregão Presencial.

Pregão Presencial n. 02/2024

Processo n.29.033.432-2024

Objetivo: Aquisição de gêneros alimentícios destinados à alimentação escolar em atendimento ao Programa Nacional de Alimentação Escolar – PNAE da Unidade de Ensino Escola Estadual MAESTRO FREDERICO LIEBERMANN, localizada no município CAMPO GRANDE/MS.

- Empresa (1): FLAVIO HENRIQUE SEVERO LTDA, CNPJ N. 12.669.940/0001-57, vencedor(a) do item: 1, totalizando o contrato no valor de R\$ 2.916,00 (dois mil e novecentos e dezesseis reais).

CAMPO GRANDE/MS, 17 de maio de 2024.

Assinatura do Presidente da UEx da Escola Estadual MAESTRO FREDERICO LIEBERMANN

CPF n. xxx.473.849-xx

RESULTADO DE PREGÃO PRESENCIAL

O(a) Presidente da UEx da Unidade de Ensino CEEJA PROFª. IGNÊS DE LAMÔNICA GUIMARÃES, localizada no município CAMPO GRANDE/MS, por intermédio do Pregoeiro e Equipe de Apoio comunica a classificação e adjudicação do resultado do Pregão Presencial.

Pregão Presencial n. 01/2024

Processo n.29.023.416-2024

Objetivo: Aquisição de gêneros alimentícios destinados à alimentação escolar em atendimento ao Programa Nacional de Alimentação Escolar – PNAE da Unidade de Ensino CEEJA PROFª. IGNÊS DE LAMÔNICA GUIMARÃES, localizada no município CAMPO GRANDE/MS.

- Empresa (1): BASTOS COMÉRCIO VAREJISTA DE PRODUTOS ALIMENTÍCIOS LTDA, CNPJ N. 08.449.152/0001-88, vencedora dos itens: 19, 20, totalizando o contrato no valor de R\$ 3.179,00 (três mil e cento e setenta e nove reais);

- Empresa (2): Calderan Licitações LTDA, CNPJ N. 34.157.451/0001-59, vencedor(a) do item: 4, totalizando o contrato no valor de R\$ 1.527,00 (um mil e quinhentos e vinte e sete reais);

- Empresa (3): COMERCIAL K & D LTDA - EPP, CNPJ N. 17.182.696/0001-17, vencedora dos itens: 2, 3, 8, 9, 10, 14, 15, 16, 17, 18, 21, 22, 23, 25, 26, 32, 34, 35, totalizando o contrato no valor de R\$ 12.409,70 (doze mil e quatrocentos e nove reais e setenta centavos);

- Empresa (4): GRB COMERCIO SERVIÇOS E TRANSPORTE LTDA, CNPJ N. 24.702.112/0001-52, vencedor(a) do item: 13, totalizando o contrato no valor de R\$ 4.737,50 (quatro mil e setecentos e trinta e sete reais e cinquenta centavos);

- Empresa (5): I.A. CAMPAGNA JUNIOR E CIA LTDA, CNPJ N. 06.298.377/0001-55, vencedora dos itens: 11, 24, totalizando o contrato no valor de R\$ 10.234,00 (dez mil e duzentos e trinta e quatro reais);

- Empresa (6): LATICINIOS CAMBY LTDA, CNPJ N. 37.564.739/0001-36, vencedor(a) do item: 28, totalizando o contrato no valor de R\$ 868,00 (oitocentos e sessenta e oito reais);

- Empresa (7): LUX COMÉRCIO E SERVIÇOS LTDA, CNPJ N. 36.664.345/0001-97, vencedor(a) do item: 5, totalizando o contrato no valor de R\$ 3.603,00 (três mil e seiscentos e três reais);

- Empresa (8): MARY CARLA JACOB - ME, CNPJ N. 10.592.265/0001-80, vencedor(a) do item: 12, totalizando o contrato no valor de R\$ 4.230,00 (quatro mil e duzentos e trinta reais);

- Empresa (9): ROYAL SOLUÇÕES COMÉRCIO & SERVIÇOS LTDA, CNPJ N. 34.049.507/0001-51, vencedora dos itens: 1, 6, 7, 27, 29, 30, 31, 33, 36, totalizando o contrato no valor de R\$ 7.464,70 (sete mil e quatrocentos e sessenta e quatro reais e setenta centavos).

CAMPO GRANDE/MS, 17 de maio de 2024.

Assinatura do Presidente da UEx da CEEJA PROFª. IGNÊS DE LAMÔNICA GUIMARÃES

CPF n. xxx.990.041-xx

RESULTADO DE PREGÃO PRESENCIAL

O(a) Presidente da UEx da Unidade de Ensino Escola Estadual ARLINDO DE SAMPAIO JORGE, localizada no município CAMPO GRANDE/MS, por intermédio do Pregoeiro e Equipe de Apoio comunica a classificação e adjudicação do resultado do Pregão Presencial.

Pregão Presencial n. 01/2024

Processo n.29.011.969-2024

Objetivo: Aquisição de gêneros alimentícios destinados à alimentação escolar em atendimento ao Programa Nacional de Alimentação Escolar – PNAE da Unidade de Ensino Escola Estadual ARLINDO DE SAMPAIO JORGE, localizada no município CAMPO GRANDE/MS.

- Empresa (1): FLAVIO HENRIQUE SEVERO LTDA, CNPJ N. 12.669.940/0001-57, vencedora dos itens: 1, 2, 3, 4, 5, 6, 7, 8, 9, 10, 11, 12, 13, 14, 15, 16, 17, 18, 19, 20, 21, 22, 23, 24, 25, 26, totalizando o contrato no valor de R\$ 58.460,39 (cinquenta e oito mil e quatrocentos e sessenta reais e trinta e nove centavos).

CAMPO GRANDE/MS, 19 de maio de 2024.

Assinatura do Presidente da UEx da Escola Estadual ARLINDO DE SAMPAIO JORGE

CPF n. xxx.694.091-xx

RESULTADO DE PREGÃO PRESENCIAL

O(a) Presidente da UEx da Unidade de Ensino Escola Estadual EDUARDO PEREZ, localizada no município TRENOS/MS, por intermédio do Pregoeiro e Equipe de Apoio comunica a classificação e adjudicação do resultado do Pregão Presencial.

Pregão Presencial n. 01/2024

Processo n.29.010.609-2024

Objetivo: Aquisição de gêneros alimentícios destinados à alimentação escolar em atendimento ao Programa Nacional de Alimentação Escolar – PNAE da Unidade de Ensino Escola Estadual EDUARDO PEREZ, localizada no município TRENOS/MS.

- Empresa (1): BASTOS COMÉRCIO VAREJISTA DE PRODUTOS ALIMENTÍCIOS LTDA, CNPJ N. 08.449.152/0001-88, vencedora dos itens: 16, 21, 22, totalizando o contrato no valor de R\$ 7.630,20 (sete mil e seiscentos e trinta reais e vinte centavos);

- Empresa (2): DJE COMERCIAL DE ALIMENTOS E SERVIÇOS LTDA, CNPJ N. 16.539.531/0001-97, vencedor(a) do item: 12, totalizando o contrato no valor de R\$ 4.560,00 (quatro mil e quinhentos e sessenta reais);

- Empresa (3): FLAVIO HENRIQUE SEVERO LTDA, CNPJ N. 12.669.940/0001-57, vencedora dos itens: 6, 7, 27, totalizando o contrato no valor de R\$ 4.973,00 (quatro mil e novecentos e setenta e três reais);

- Empresa (4): GRB COMERCIO SERVIÇOS E TRANSPORTE LTDA, CNPJ N. 24.702.112/0001-52, vencedora dos itens: 4, 20, 26, totalizando o contrato no valor de R\$ 5.529,50 (cinco mil e quinhentos e vinte e nove reais e cinquenta centavos);

- Empresa (5): Irmãos Cardoso Ltda, CNPJ N. 37.753.892/0001-01, vencedora dos itens: 3, 18, totalizando o contrato no valor de R\$ 17.869,00 (dezesete mil e oitocentos e sessenta e nove reais);

- Empresa (6): LM Brasil Ltda, CNPJ N. 26.981.991/0001-24, vencedora dos itens: 2, 5, 9, totalizando o contrato no valor de R\$ 5.717,00 (cinco mil e setecentos e dezessete reais);

- Empresa (7): LUIZ CLAUDIO FERNANDES WIDAL LTDA, CNPJ N. 34.272.418/0001-70, vencedora dos itens: 10, 23, totalizando o contrato no valor de R\$ 22.496,00 (vinte e dois mil e quatrocentos e noventa e seis reais);

- Empresa (8): LUX COMÉRCIO E SERVIÇOS LTDA, CNPJ N. 36.664.345/0001-97, vencedora dos itens: 1, 13, totalizando o contrato no valor de R\$ 10.890,00 (dez mil e oitocentos e noventa reais);

- Empresa (9): Mauro Marcio Narcizo Fialho, CNPJ N. 32.871.570/0001-43, vencedor(a) do item: 24, totalizando o contrato no valor de R\$ 4.765,00 (quatro mil e setecentos e sessenta e cinco reais);

- Empresa (10): MC ROCHA LTDA ME, CNPJ N. 35.842.015/0001-81, vencedor(a) do item: 8, totalizando o contrato no valor de R\$ 4.592,00 (quatro mil e quinhentos e noventa e dois reais);

- Empresa (11): PANIFICADORA SANTOS TEIXEIRA LTDA - ME, CNPJ N. 04.191.944/0001-44, vencedor(a) do item: 25, totalizando o contrato no valor de R\$ 25.251,00 (vinte e cinco mil e duzentos e cinquenta e um reais);

- Empresa (12): TKS COMÉRCIO DE PRODUTOS DE LIMPEZA EIRELI, CNPJ N. 32.243.810/0001-65, vencedora dos itens: 14, 15, 17, 19, 28, totalizando o contrato no valor de R\$ 4.423,00 (quatro mil e quatrocentos e vinte e três reais);

- Empresa (13): WBI REPRESENTAÇÃO COMERCIAL LTDA, CNPJ N. 08.319.140/0001-39, vencedor(a) do item: 11, totalizando o contrato no valor de R\$ 14.125,00 (quatorze mil e cento e vinte e cinco reais).

TRENOS/MS, 20 de maio de 2024.

Assinatura do Presidente da UEx da Escola Estadual EDUARDO PEREZ

CPF n. xxx.087.221-xx

AVISO DE LICITAÇÃO

A Unidade Executora do(a) ESCOLA ESTADUAL ENEIL VARGAS, por meio de seu(sua) Presidente, ao final assinado, torna público que, por intermédio da Equipe de Licitação, designada em Ato, realizará o processo licitatório, na modalidade Pregão Presencial.

OBJETIVO: Aquisição de gêneros alimentícios destinados à alimentação escolar, no âmbito do Programa Nacional de Alimentação Escolar – PNAE do(a) ESCOLA ESTADUAL ENEIL VARGAS.

PREGÃO PRESENCIAL N. 02/2024

PROCESSO N. 29.043.336-2024

ABERTURA DA SESSÃO: às 8 horas, do dia 5 de junho de 2024.

ENDEREÇO DA ABERTURA DA SESSÃO: Av. Abílio Espíndola Sobrinho, 800, CORONEL SAPUCAIA/MS

O Edital e demais informações encontram-se à disposição dos interessados na sede da UEx. do(a) ESCOLA ESTADUAL ENEIL VARGAS, situada à Av. Abílio Espíndola Sobrinho Nº 800, Bairro Jardim Ipê, Cep 79.995-000.

CORONEL SAPUCAIA/MS, 20 de maio de 2024.

Cristiane Benites da Silva

Presidente da UEx do(a) ESCOLA ESTADUAL ENEIL VARGAS

CPF N. xxx.643.461-xx

AVISO DE LICITAÇÃO

A Unidade Executora do(a) ESCOLA ESTADUAL RUI BARBOSA, por meio de seu(sua) Presidente, ao final assinado, torna público que, por intermédio da Equipe de Licitação, designada em Ato, realizará o processo licitatório, na modalidade Pregão Presencial.

OBJETIVO: Aquisição de gêneros alimentícios destinados à alimentação escolar, no âmbito do Programa Nacional de Alimentação Escolar – PNAE do(a) ESCOLA ESTADUAL RUI BARBOSA.

PREGÃO PRESENCIAL N. 02/2024

PROCESSO N. 29.043.242-2024

ABERTURA DA SESSÃO: às 8h30min, do dia 5 de junho de 2024.

ENDEREÇO DA ABERTURA DA SESSÃO: Rui Barbosa, CAMPO GRANDE/MS

O Edital e demais informações encontram-se à disposição dos interessados na sede da UEx. do(a) ESCOLA ESTADUAL RUI BARBOSA, situada à R. João Thomaz, 222, B. Santo Antônio. Nº 222, Bairro Santo Antônio, Cep 79.100-350.

CAMPO GRANDE/MS, 20 de maio de 2024.

CIBELE MARTA SANTOS

Presidente da UEx do(a) ESCOLA ESTADUAL RUI BARBOSA

CPF N. xxx.268.431-xx

RESULTADO DE PREGÃO PRESENCIAL

O(a) Presidente da UEx da Unidade de Ensino Escola Estadual BOM JESUS, localizada no município TRES LAGOAS/MS, por intermédio do Pregoeiro e Equipe de Apoio comunica a classificação e adjudicação do resultado do Pregão Presencial.

Pregão Presencial n. 02/2024

Processo n.29.020.707-2024

Objetivo: Aquisição de gêneros alimentícios destinados à alimentação escolar em atendimento ao Programa Nacional de Alimentação Escolar – PNAE da Unidade de Ensino Escola Estadual BOM JESUS, localizada no município TRES LAGOAS/MS.

- Empresa (1): Novo Dia Comércio de Produtos Alimentícios LTDA, CNPJ N. 47103761/0001-32, vencedora dos itens: 1, 3, 4, 5, 7, 11, 12, 13, 15, 16, 18, totalizando o contrato no valor de R\$ 51.831,63 (cinquenta e um mil e oitocentos e trinta e um reais e sessenta e três centavos);

- Empresa (2): Pércio Makoto Tooru Kamijo Junior, CNPJ N. 17.489.222/0001-12, vencedora dos itens: 2, 6, 8, 9, 10, 14, 17, 19, totalizando o contrato no valor de R\$ 12.264,44 (doze mil e duzentos e sessenta e quatro reais e quarenta e quatro centavos).

TRES LAGOAS/MS, 20 de maio de 2024.

Assinatura do Presidente da UEx da Escola Estadual BOM JESUS

CPF n. xxx.071.041-xx

RESULTADO DE PREGÃO PRESENCIAL

O(a) Presidente da UEx da Unidade de Ensino Escola Estadual PADROEIRA DO BRASIL, localizada no município NIOAQUE/MS, por intermédio do Pregoeiro e Equipe de Apoio comunica a classificação e adjudicação do resultado do Pregão Presencial.

Pregão Presencial n. 01/2024

Processo n.29.021.528-2024

Objetivo: Aquisição de gêneros alimentícios destinados à alimentação escolar em atendimento ao Programa Nacional de Alimentação Escolar – PNAE da Unidade de Ensino Escola Estadual PADROEIRA DO BRASIL, localizada no município NIOAQUE/MS.

- Empresa (1): JOÃO CARLOS VERA GONÇALVES - ME, CNPJ N. 11.497.608/0001-90, vencedora dos itens: 1, 2, 3, 4, 9, 14, 15, 16, 25, 28, 31, 36, totalizando o contrato no valor de R\$ 24.907,95 (vinte e quatro mil e novecentos e sete reais e noventa e cinco centavos);

Empresa (2): MCP-COMÉRCIO E DISTRIBUIDORA DE ALIMENTOS LTDA, CNPJ N. 35.081.591/0001-53, vencedora dos itens: 5, 6, 7, 8, 10, 11, 12, 13, 17, 18, 19, 20, 21, 22, 23, 24, 26, 27, 29, 30, 32, 33, 34, 35, 37, 38, 39, 40, 41, 42, totalizando o contrato no valor de R\$ 21.578,19 (vinte e um mil e quinhentos e setenta e oito reais e dezenove centavos).

NIOAQUE/MS, 20 de maio de 2024.

Assinatura do Presidente da UEx da Escola Estadual PADROEIRA DO BRASIL

CPF n. xxx.830.171-xx

DESPACHO DA EXMº SENHOR SECRETÁRIO DE ESTADO DE EDUCAÇÃO/MS.

Processo: 29/041.833/2024

Favorecido: PRIORI TREINAMENTO E APERFEIÇOAMENTO LTDA

Ratifica-se a **INEXIBILIDADE**, nos termos do artigo 72 da Lei nº14.133 de 01 de abril de 2021 e alterações posteriores, que tem por objetivo a Contratação de empresa especializada na capacitação de chefes de cerimonial, no valor total de **R\$ 3.050,00** (três mil e cinquenta reais), tendo como contratado o **PRIORI TREINAMENTO E APERFEIÇOAMENTO LTDA**, de acordo com o inciso III, do artigo 74, da Lei supracitada, na Fonte de Recursos 0150010011, Natureza de Despesas/Item 33903965, Localizador Ensino Médio e Funcional Programática: 12.362.2202.6020.0001.

Campo Grande, 17 de maio de 2024.

Hélio Queiroz Daher

Secretário de Estado de Educação/MS.

Companhia de Gás do Estado de Mato Grosso do Sul

A **COMPANHIA DE GÁS DO ESTADO DE MS-MSGÁS**, por meio do Diário Oficial Eletrônico instituído como veículo oficial de publicação do Estado, conforme a Lei nº 3.394/2007, torna público para conhecimento dos interessados:

RATIFICAÇÃO POR DISPENSA DE LICITAÇÃO

AMPARO LEGAL: art. 131, II do RILC/MSGÁS.

PROCESSO ADMINISTRATIVO: 060/2024-D - **DATA:** 17/05/2024.

Termo de Dispensa/MSGÁS/PRES/nº 043/2024.

FAVORECIDO: TELEFÔNICA BRASIL S.A.

OBJETO: Contratação de serviço de telefonia móvel celular.

VALOR: R\$ 56.505,60 (cinquenta e seis mil, quinhentos e cinco reais e sessenta centavos).

RATIFICAÇÃO POR INEXIGIBILIDADE DE LICITAÇÃO

AMPARO LEGAL: artigo 30, Caput da Lei 13.303/16.

PROCESSO ADMINISTRATIVO: 005/2024-D - **DATA:** 17/05/2024.

Termo de inexigibilidade/MSGÁS/PRES/nº 007/2024.

FAVORECIDO: Câmara Americana de Comércio para o Brasil - AMCHAM.

OBJETO: Participação da Diretora Bernadete Martins Gaspar Rangel na Imersão AI For Decision Makers, da AMCHAM, que será realizada nos dias 21/05/2024 a 23/05/2024.

VALOR: R\$ 5.525,00 (cinco mil, quinhentos e vinte e cinco reais).

Fundação de Cultura de Mato Grosso do Sul

Processo: 85/005.695/2024

Ratifico a inexigibilidade de licitação por inviabilidade de competição de acordo com o artigo 74, inciso II, Lei 14.133 de 01/04/21 e suas alterações, para contratação de **Circo do Mato Grupo de Artes Cênicas**, inscrito no CNPJ 07.036.069/0001-14, nome fantasia "**Circo do Mato**" para que realize 04 (quatro) espetáculo "**O Grandioso Mini Cirquim nas Arábias**", no evento "**15ª Mostra Sul-Mato-Grossense de Teatro e Circo Boca de Cena**" nos dias Dia 17 de maio de 2024 às 16 horas na praça Ari Coelho, dia 18 de maio de 2024 às 10 horas e às 16 horas na Lona, Calógeras esquina com Fernando Correia e dia 19 de maio de 2024 às 16 horas na Lona na Av. Calógeras com Av. Fernando correia, com 01 hora e 30 minutos de duração cada apresentação, pelo Projeto Ações Culturais Para o Fortalecimento de Mato Grosso do Sul.

O valor da contratação é de R\$ 34.000,00 (trinta e quatro mil reais) para as realizações das apresentações.

Data: 17/05/2024

EDUARDO MENDES PINTO

Ordenador de Despesas

Fundação de Cultura de Mato Grosso do Sul

Fundação Universidade Estadual de Mato Grosso do Sul**TERMO DE DISPENSA DE LICITAÇÃO.**

Ratifico a Dispensa de licitação Nº 001/2024 no Processo nº 29/057.129/2023.

AMPARO LEGAL: Artigo 75 inciso II, da Lei Federal no 14.133/21 e alterações posteriores.

VALOR TOTAL: R\$ 399,96 (trezentos e noventa e nove reais e noventa e seis centavos).

FAVORECIDO: **BRASILSEG COMPANHIA DE SEGUROS.**

OBJETO: Pagamento para contratação de empresa especializada em prestação de serviço de seguro de vida e acidente pessoal, para os bolsistas vinculados, com a finalidade de atender o Termo de **Convênio n. 1319/2023 UEMS/IMASUL**, referente exercício financeiro de 2024.

Dourados-MS, 20 de maio de 2024.

Laércio Alves de Carvalho

Reitor – UEMS

TERMO DE HOMOLOGAÇÃO E ADJUDICAÇÃO**DESPACHO DO ORDENADOR DE DESPESAS**

ADJUDICO e HOMOLOGO o resultado de Licitação pela modalidade **Pregão Eletrônico n.º 005/2024, Processo Administrativo n.º 29/038.269/2023**, executada pelo Agente de Contratação e Equipe de Apoio.

OBJETO: Aquisição de 01 (uma) mesa cirúrgica elétrica para o Curso de Bacharel em Enfermagem na Unidade Universitária de Dourados/MS.

EMPRESA HOMOLOGADA E ADJUDICADA:

LOTE ÚNICO: INTENSIMED COMÉRCIO DE INSTRUMENTOS E MATERIAIS HOSPITALARES LTDA – CNPJ n.º 38.098.716/0001-46, com valor de **R\$ 50.000,00** (Cinquenta Mil Reais).

Dourados/MS, 17 de maio de 2024.

Laércio Alves de Carvalho

Reitor UEMS

AVISO DE LICITAÇÃO

A FUNDAÇÃO UNIVERSIDADE ESTADUAL DE MATO GROSSO DO SUL comunica a Abertura de Licitação.

PREGÃO ELETRÔNICO Nº - 006/2024

PROCESSO Nº - 29/015.167/2024

DATA DA SESSÃO PÚBLICA: - 04 (QUATRO) DE JUNHO DE 2024.

HORÁRIO: - 09:00h (NOVE HORAS) – Horário de Mato Grosso do Sul.

OBJETO: Aquisição de equipamento (PAINEL DE LED P4 INDOOR TAMANHO 4X2m completo).

O Edital com seus anexos poderão ser retirados sem ônus, através do site www.compras.ms.gov.br ou pelo site <http://www.uems.br>. Outras informações, no e-mail licitacao@uems.br.

Dourados – MS, 20 de maio de 2024.

Luiz Fernando Borella de Souza Junior

Agente de Contratação da fase Externa - Pregoeiro - UEMS

Carolina Amorim Coutinho

Chefe da Divisão de Compras/UEMS

ATOS DE PESSOAL DO PODER EXECUTIVO**Atos do Governador**

RETIFICAÇÃO

Retifica-se o Decreto "P" nº 300, de 17 de abril de 2024, publicado no Diário Oficial Eletrônico nº 11.469, de 18 de abril de 2024, página 106, nos seguintes termos:

Onde consta: 2021/2015

Passa a constar: 2021/2025

Campo Grande, 20 de maio de 2024.

EDUARDO CORRÊA RIEDEL
Governador do Estado

DECRETO "P" Nº 402, DE 20 DE MAIO DE 2024.

O GOVERNADOR DO ESTADO DE MATO GROSSO DO SUL, no uso de suas atribuições legais, e tendo em vista o disposto no inciso IV do caput e no § 3º do art. 6º e no art. 7º da Lei nº 1.627, de 24 de novembro de 1995,

R E S O L V E:

Retifica-se, para fins de regularização, com base na justificativa constante no Ofício nº 1245/2024/ATE, da Secretaria de Estado de Assistência Social e dos Direitos Humanos, o Decreto "P" nº 1.089, de 16 de agosto de 2023, publicado no Diário Oficial nº 11.244, de 17 de agosto de 2023, página 265, para que passe a constar: Designar os representantes das entidades civis abaixo especificadas para compor o Conselho Estadual de Defesa do Consumidor (CEDC), para mandato de 2 (dois) anos, período 2023/2025, com efeitos a contar de 17 de agosto de 2023:

MEMBROS DESIGNADOS	ENTIDADES CIVIS REPRESENTADAS
Titular: Araci Iva de Araújo Suplente: Albino Cosmo de Araujo	Associação Estadual de Defesa da Cidadania e do Consumidor (ADECC)
Titular: Ana Paula Arnas Dias Suplente: Gabriel Cassiano de Abreu	Associação de Defesa do Consumidor de Mato Grosso do Sul (ADECON/MS)

Campo Grande, 20 de maio de 2024.

EDUARDO CORRÊA RIEDEL
Governador do Estado

DECRETO "P" Nº 403, DE 20 DE MAIO DE 2024.

O GOVERNADOR DO ESTADO DE MATO GROSSO DO SUL, no uso de suas atribuições legais, e tendo em vista o disposto nos arts. 1º e 2º do Decreto nº 13.759, de 12 de setembro de 2013,

R E S O L V E:

Exonerar os representantes abaixo nominados da função de membros do Conselho Estadual de Alimentação Escolar (CAE-MS), com validade a partir da publicação, conforme especificação constante no quadro:

MEMBROS EXONERADOS	ÓRGÃO E ENTIDADE REPRESENTADOS
Representantes indicadas pelo Poder Executivo	
Tania Milene Nugoli Moraes - titular Renata Menegale Silva - suplente	Secretaria de Estado de Educação
Representantes indicados por entidade de estudantes - discentes	

Moacyr Xavier Camargo - titular	Colegiado Escolar da Escola Estadual Waldemir Barros da Silva
Pedro Henrique da Silva Ribeiro - suplente	

Campo Grande, 20 de maio de 2024.

EDUARDO CORRÊA RIEDEL
Governador do Estado

DECRETO "P" Nº 404, DE 20 DE MAIO DE 2024.

O GOVERNADOR DO ESTADO DE MATO GROSSO DO SUL, no uso de suas atribuições legais, e tendo em vista o disposto nos arts. 1º e 2º do Decreto nº 13.759, de 12 de setembro de 2013,

R E S O L V E:

Nomear os representantes abaixo nominados para, em complementação do mandato de 4 (quatro) anos, correspondente ao período 2021/2025, exercer a função de membros do Conselho Estadual de Alimentação Escolar (CAE-MS), com validade a partir da publicação, conforme especificação constante no quadro:

MEMBROS NOMEADOS	ÓRGÃO E ENTIDADE REPRESENTADOS	EM SUBSTITUIÇÃO A
Representantes indicados pelo Poder Executivo		
Elciney Paiz Flores - titular	Secretaria de Estado de Educação	Tania Milene Nugoli Moraes - titular
Jean Carlos Almeida Cordoval - suplente		Renata Menegale Silva - suplente
Representantes indicados por entidade de estudantes - discentes		
Robson Ramires de Azevedo - titular	Colegiado Escolar da Escola Estadual Waldemir Barros da Silva	Moacyr Xavier Camargo - titular
Marcos Henrique Benevides de Araujo - suplente		Pedro Henrique da Silva Ribeiro - suplente

Campo Grande, 20 de maio de 2024.

EDUARDO CORRÊA RIEDEL
Governador do Estado

DECRETO "P" Nº 405, DE 20 DE MAIO DE 2024.

O GOVERNADOR DO ESTADO DE MATO GROSSO DO SUL, no uso de suas atribuições legais, e tendo em vista o disposto no art. 39 da Lei Estadual nº 4.902, de 2 de agosto de 2016,

R E S O L V E:

Nomear os representantes governamentais e da sociedade civil para exercer a função de membros do Conselho Estadual de Assistência Social de Mato Grosso do Sul (CEAS/MS), para mandato de 2 (dois) anos, no período de 2024 a 2026, conforme especificação no quadro:

MEMBROS NOMEADOS	REPRESENTAÇÃO
I - REPRESENTANTES GOVERNAMENTAIS	
Titular: Cristina Barros de Miranda Suplente: Kamilla Terezinha Florêncio Nunes	Secretaria de Estado de Assistência Social e dos Direitos Humanos (SEAD)
Titular: Joelma Garcia Borges Suplente: Marineide da Silva Pedreira	Secretaria de Estado de Justiça e Segurança Pública (SEJUSP)
Titular: Aparecida Queiroz Zacarias Silva Suplente: Neiva Cristina Barbosa Dos Santos	Secretaria de Estado de Saúde (SES)
Titular: Mônica Vollkopf da Silva Suplente: Maria Sueli Nogueira	Secretaria de Estado de Educação (SED)
Titular: Creusa do Nascimento Sousa Suplente: Alessandra Gomes da Silva Nery	Secretaria de Estado de Assistência Social e dos Direitos Humanos (SEAD)
Titular: Julianne dos Santos Bonetti Suplente: Aletânia Rodrigues Gomes	Colegiado Estadual de Gestores Municipais de Assistência Social (COEGEMAS/MS)
II - REPRESENTANTES DA SOCIEDADE CIVIL, ELEITOS EM FORO PRÓPRIO	
Representantes de Usuários ou de Organizações dos Usuários	

1º Titular: Leide Socorro Buenos da Silva	Fórum Estadual dos Usuários do Sistema Único da Assistência Social de Mato Grosso do Sul (FEUSUAS/MS)
1º Suplente: Lucilene da Silva Rodrigues	
2º Titular: Silvan Cardoso de Azevedo	
2º Suplente: Marcos Rafael Pereira Anache	
Representantes de Entidades e Organizações de Assistência Social, com atuação de abrangência Estadual	
1º Titular: Sérgio Wanderly Silva	Associação dos Anglicanos Solidários de Campo Grande
1º Suplente: Gislaíne Oliveira Lima Martins	Federação Estadual das APAES de Mato Grosso do Sul
2º Titular: Greciane Martins de Oliveira	Instituto de Desenvolvimento Pró Social (IDEPS)
2º Suplente: Kátiusce Ramos dos Santos Reinoso	Lar do Idoso - Sirpha
Representantes dos Trabalhadores da área da Assistência Social	
1º Titular: Márcia Teresinha Ratti	Associação dos Gestores de Ações Sociais de Mato Grosso do Sul (AGEAS)
1º Suplente: Maria Bárbara Araújo do Nascimento	Trabalhadora da Área
2º Titular: Gizele Augusta de Abreu Gomes	Trabalhadora da Área
2º Suplente: Luciana Pauli	Sindicato dos Trabalhadores em Seguridade Social em Mato Grosso do Sul

Campo Grande, 20 de maio de 2024.

EDUARDO CORRÊA RIEDEL
Governador do Estado

DECRETO "P" Nº 298, DE 17 DE ABRIL DE 2024.

O GOVERNADOR DO ESTADO DE MATO GROSSO DO SUL, no uso de suas atribuições legais, resolve:

AUTORIZAR a cedência do servidor EDER RODRIGUES DE LIMA, matrícula nº 91019021, ocupante do cargo de Auxiliar Técnico de Serviços Hospitalares, pertencente ao Quadro Permanente de Pessoal do Estado de Mato Grosso do Sul, lotado na Fundação Serviços de Saúde de Mato Grosso do Sul, para o Ministério da Saúde, para exercer suas funções na Secretaria de Saúde Indígena, com ônus para a origem, sem reembolso, com fulcro no art. 34 da Lei nº 1.102, de 10 de outubro de 1990, combinado com os art. 3º, inciso II e art. 5º, inciso II, ambos do Decreto nº 16.262, de 25 de agosto de 2023, com redação dada através do Decreto nº 16.312, de 1º de novembro de 2023, a partir da data da publicação até 31 de dezembro de 2024 (NUP: 27.004.872-2024).

CAMPO GRANDE-MS, 17 DE ABRIL DE 2024.

EDUARDO CORRÊA RIEDEL
Governador do Estado

Secretaria de Estado de Governo e Gestão Estratégica

EDITAL Nº 1/SEGOV/2024 AVALIAÇÃO DE DESEMPENHO INDIVIDUAL (ADI)

O SECRETÁRIO DE ESTADO DE GOVERNO E GESTÃO ESTRATÉGICA, no uso de suas atribuições legais, e considerando o Decreto nº 14.719, de 18 de abril de 2017, e o Decreto nº 15.490, de 3 de agosto de 2020, torna público o resultado da Avaliação de Desempenho Individual (ADI) do ano de 2023, conforme constante nos anexos deste Edital, sendo que:

I - os servidores poderão interpor recurso contra o resultado da média, dirigido à Comissão de Recursos da Avaliação de Desempenho (Cradi), no prazo de 5 (cinco) dias úteis a contar da data da publicação deste Edital;

II - o recurso deverá ser fundamentado e instruído com o Plano de Gestão de Desenvolvimento Individual (PGDI) e o Termo de Avaliação de Desempenho (Tadi);

III - o recurso intempestivo ou não instruído com o documento necessário será indeferido pelo Presidente da Cradi.

CAMPO GRANDE/MS, 20 DE MAIO DE 2024.

RODRIGO PEREZ RAMOS
Secretário de Estado de Governo e Gestão Estratégica

ANEXO I DO EDITAL Nº 1/SEGOV/2024
AVALIAÇÃO DE DESEMPENHO INDIVIDUAL (ADI)

Carreira: Assistência Jurídica

Matrícula nº	Nome	Função	Classe	Nota
90285025	Andrea Campagna Martins Silveira	Advogado	PRI	100,00

ANEXO II DO EDITAL Nº 1/SEGOV/2024
AVALIAÇÃO DE DESEMPENHO INDIVIDUAL (ADI)

Carreira: Gestão de Planejamento e Orçamento

Matrícula nº	Nome	Função	Classe	Nota
46988027	Amilton Luiz de Oliveira	Analista de Planejamento e Orçamento	G	99,80
88285023	Ana Claudia Lopes Mandu Mascarenhas	Analista de Planejamento e Orçamento	D	100,00
73954023	Ana Maria de Almeida Niemeyer	Analista de Planejamento e Orçamento	D	100,00
107051027	Celso Fabricio Correia de Souza	Analista de Planejamento e Orçamento	D	C002
99555023	Elizangela Lima Franco Vicari	Analista de Planejamento e Orçamento	D	99,60
116722025	Gabriela Rodrigues	Analista de Planejamento e Orçamento	D	100,00
111391023	Giorgia dos Santos Cara Vilela	Analista de Planejamento e Orçamento	D	99,33
43605025	Ilton Andrade Munhao	Analista de Planejamento e Orçamento	D	100,00
111927023	Loraine Osterberg Benites Pereira	Técnico de Planejamento e Orçamento	D	95,15
90003025	Lucimar Jose de Macedo	Analista de Planejamento e Orçamento	D	98,31
106620027	Marcus Vinicius Freitas Moraes	Analista de Planejamento e Orçamento	D	100,00
36890025	Marli Maria de Souza Medeiros	Técnico de Planejamento e Orçamento	F	94,45
61810025	Rinaldo Santos Duarte	Técnico de Planejamento e Orçamento	F	100,00
80629025	Willian Cesar de Castro Rodrigues	Analista de Planejamento e Orçamento	D	98,76

ANEXO III DO EDITAL Nº 1/SEGOV/2024
AVALIAÇÃO DE DESEMPENHO INDIVIDUAL (ADI)

Carreira: Serviço de Engenharia e Transporte

Matrícula nº	Nome	Função	Classe	Nota
39107024	Edgar Pereira Barbosa	Agente Condutor de Veículos I	H	76,05
69587027	Sergio Fernando de Oliveira	Agente Condutor de Veículos I	E	72,00

ANEXO IV DO EDITAL Nº 1/SEGOV/2024
AVALIAÇÃO DE DESEMPENHO INDIVIDUAL (ADI)

Carreira: Gestão de Atividades Culturais

Matrícula nº	Nome	Função	Classe	Nota
55667026	Ana Paula de Camargo Garcia	Gestor de Eventos Protocolares	D	76,05
134172031	Danyella Camillo Pedroso Nahabedian	Gestor de Eventos Protocolares	C	79,95
92948025	Eligiane Gorete Correa Godoy	Gestor de Eventos Protocolares	D	84,80
98890032	Fabio Tavano Donato	Gestor de Eventos Protocolares	B	100,00
51186032	Valdir Gomes Camelo	Gestor de Eventos Protocolares	D	79,31

ANEXO V DO EDITAL Nº 1/SEGOV/2024
 AVALIAÇÃO DE DESEMPENHO INDIVIDUAL (ADI)

Carreira: Gestão de Tecnologia da Informação

Matrícula nº	Nome	Função	Classe	Nota
132896026	Alesandro Ramos da Silva	Analista de Tecnologia da Informação	Master	100,00
87125022	Ana da Silva Paula	Analista de Tecnologia da Informação	Master	93,81
116186022	Ana Karina Ferreira Espindola	Técnico de Tecnologia da Informação	Master	94,19
111634022	Andre de Moraes Rodrigues	Técnico de Tecnologia da Informação	Master	100,00
98087023	Caio Graco Pompeu Sabino de Araujo	Analista de Tecnologia da Informação	Master	100,00
11789022	Carlito Vieira Theodorico Neto	Técnico de Tecnologia da Informação	Master	91,36
74458022	Carlos Alberto Arruda de Campos	Técnico de Tecnologia da Informação	Especial	100,00
106065022	Claudemar Martins de Sá	Analista de Tecnologia da Informação	Master	99,47
50392024	Clovis Armoa	Analista de Tecnologia da Informação	Especial	97,61
68483022	Ester Aparecida Ramos	Técnico de Tecnologia da Informação	Master	94,40
89127028	Everaldo Soares Pessoa	Analista de Tecnologia da Informação	Master	99,80
93751025	Flavio Alberto Rena	Analista de Tecnologia da Informação	Master	C001
49855022	Francisco Marques da Silva	Técnico de Tecnologia da Informação	Especial	98,83
104920022	Geraldo Agostinho Bajarunas Ramos	Técnico de Tecnologia da Informação	Master	100,00
22271022	Germano Barros de Souza Filho	Analista de Tecnologia da Informação	Master	97,99
80974022	Gerson de Moraes Gauna	Analista de Tecnologia da Informação	Master	100,00
115981021	Heitor Miyahira Oshiro	Técnico de Tecnologia da Informação	Master	100,00
119068023	Helder de Souza Ramos	Analista de Tecnologia da Informação	Master	100,00
12622023	Jaqueline Frozino Costa Duarte	Analista de Tecnologia da Informação	Master	99,64
109930022	Lucilena Rondon Silva	Analista de Tecnologia da Informação	Master	99,20
74252026	Luiz Alberto de Oliveira Azevedo	Analista de Tecnologia da Informação	Master	C003
72509021	Mara Luciana Busanello Lefevre	Técnico de Tecnologia da Informação	Master	100,00
21585023	Mauro Rodrigues de Oliveira	Técnico de Tecnologia da Informação	Especial	100,00
78086023	Nadja Antonio Arantes Pereira	Analista de Tecnologia da Informação	Master	100,00
46297023	Orlando Satoshi Mishima	Analista de Tecnologia da Informação	Especial	98,04
52408026	Paulo Douglas Pegoraro	Analista de Tecnologia da Informação	Especial	100,00
32155021	Reinaldo Cavalheiro	Técnico de Tecnologia da Informação	Especial	99,64
62222022	Roberto Marques Pereira	Analista de Tecnologia da Informação	Master	100,00
72376021	Sandro Freire Chacha	Analista de Tecnologia da Informação	Master	100,00
30948025	Sergio Luiz Romanholi	Analista de Tecnologia da Informação	Especial	C003

Matrícula nº	Nome	Função	Classe	Nota
90732022	Sergio Roberto Batista Saito	Analista de Tecnologia da Informação	Master	100,00
69128022	Silvia Ocampos da Silva	Analista de Tecnologia da Informação	Especial	100,00
44685022	Tarley Mendes Ireneo	Técnico de Tecnologia da Informação	Master	100,00
56703021	William Moura Machado	Analista de Tecnologia da Informação	Especial	74,72
115762021	Willian Alberto Galev	Analista de Tecnologia da Informação	Master	100,00

ANEXO VI DO EDITAL Nº 1/SEGOV/2024
 AVALIAÇÃO DE DESEMPENHO INDIVIDUAL (ADI)

Cargos em Comissão

Matrícula nº	Nome	Função	Símbolo	Nota
1146026	Adalberto Ballock Sobrinho	Assessor IV	CCA-10	100,00
486732022	Adilson da Costa Selvano	Assessor I	CCA-07	98,81
493617024	Adriana da Silva El Daher	Superintendente I	CCA-04	99,28
14961024	Adriel Dutra Cristal	Assessor IV	CCA-10	100,00
81672024	Alessandra Muzzi de Queiroz Chaves	Assessor IV	CCA-10	100,00
504226021	Alexandre Carvalho Gonzaga	Assessor III	CCA-09	98,13
433972025	Alexandre Rocha Bais	Assessor III	CCA-09	100,00
488439022	Alexandre Wisney de Mattos	Assessor II	CCA-08	100,00
79985023	Alexsandro de Oliveira Nogueira	Assessor Especial III	CCA-04	80,00
35506023	Alice Shinobu Ajiki Brandão	Assistente II	CCA-13	98,41
503077021	Aline Gomes Navarro	Assessor V	CCA-11	99,20
502577021	Álvaro Henrique de Oliveira Rezende	Assessor IV	CCA-10	97,76
3708031	Amélia Mirico Higa Shiroma	Assessor V	CCA-11	85,07
497306022	Ana Carla Pinheiro Lima	Assessor IV	CCA-10	97,60
492858022	Ana Claudia Paiva de Oliveira Siqueira	Assessor IV	CCA-10	99,48
427198030	Ana Paula Martins Pereira de Assunção	Assessor Especial I	CCA-02	100,00
427187026	Ana Paula Matsui	Superintendente II	CCA-05	95,85
502576021	Andre Lucas	Assessor IV	CCA-10	95,83
90285026	Andrea Campagna Martins Silveira	Assessor Especial II	CCA-03	100,00
427174026	Andreia Almeida Betfuer	Assessor III	CCA-09	80,00
113518028	Andresa Alves Rosa	Coordenador Especial II	CCA-06	90,00
429600026	Andrielen Silva Bezerra Dutra	Assessor IV	CCA-10	99,60
502575022	Anna Gabriely Fonseca Macgregor	Assessor IV	CCA-10	100,00
349673025	Antonio Iverson Silva Santos	Assessor V	CCA-11	99,51
2405026	Arlene Antunes da Silva	Assessor III	CCA-09	80,77
483660023	Bibiane Caceres da Rosa Nantes	Assessor V	CCA-11	76,73
502768021	Brenda Costa Silva Souza	Assessor III	CCA-09	97,61
498173022	Breno Oliveira dos Anjos	Assessor V	CCA-11	88,80
436823029	Bruno Henrique de Oliveira Rezende	Assessor IV	CCA-10	100,00
388925022	Carolina Gomes Ferro	Assessor III	CCA-09	94,07
88327023	Charleng Campos de Oliveira	Assessor II	CCA-08	100,00
57748023	Cirlene Alves Lelis Robalinho	Assessor IV	CCA-10	99,20
27663022	Claudioney de Matos Ramos	Coordenador I	CCA-07	100,00
28868030	Claudir Camilo Dias	Assistente II	CCA-13	100,00
250183024	Cristiane Cury Fernandes	Assessor IV	CCA-10	99,13
428628023	Daniel Paulo Nunes Escobar	Assessor Especial V	CCA-06	100,00
469668023	Debora Meirelles Gomes de Avila	Assessor V	CCA-11	98,91
22311023	Diego Abud	Assessor Especial V	CCA-06	100,00
33842026	Diego Douglas Zanarde dos Santos	Assessor Especial V	CCA-06	97,91
498005022	Edimar Ferreira da Silva	Assessor IV	CCA-10	98,50
500068022	Edmilson Santos de Almeida	Assistente I	CCA-12	100,00
479573023	Eduardo Lucchini Coutinho Filho	Assessor VI	CCA-12	99,00
427690022	Eliane Salete Detoni Rocha	Secretário Executivo	CCA-01	100,00
502636021	Eliazer Paulino Gomes	Assistente I	CCA-12	88,47
62033028	Elizabete Piornedo Garcia	Assessor IV	CCA-10	58,88

Matrícula nº	Nome	Função	Símbolo	Nota
463091022	Emily Estephany Egues Bispo da Silva	Assistente II	CCA-13	92,12
479886022	Erick Baliero Nascimento	Assessor II	CCA-08	100,00
502110022	Erika Vieira Valdez de Alencar	Assessor V	CCA-11	100,00
486441022	Evandro Roberto Santos	Assistente I	CCA-12	98,12
497575022	Euladia Oviedo Maciel	Assistente III	CCA-14	100,00
75559026	Fabiana Marques Souza	Assessor IV	CCA-10	100,00
503144021	Fabio Boer	Assessor I	CCA-07	99,51
502802021	Fabio de Souza Andrino	Assessor IV	CCA-10	98,29
505379021	Fabio Henrique da Silva	Assessor II	CCA-08	98,84
494383022	Fabio Henrique Fernandes da Cruz	Assessor IV	CCA-10	100,00
75779028	Fernando Gomes Blank	Assessor V	CCA-11	98,88
431577022	Fernando Novais Miranda	Assessor III	CCA-09	95,79
502629022	Frederico Felini	Secretário Adjunto	CCA-00	99,49
502600021	Frederico Fukagawa Hozano de Souza	Secretário Executivo	CCA-01	99,31
431920024	Fulvio Boer	Assessor V	CCA-11	99,74
497111022	Gabriela Almeida	Assessor V	CCA-11	99,56
492253022	Gael Terra Segantini	Assistente III	CCA-14	89,87
90156027	Geova Ferreira Queiroz	Assessor IV	CCA-10	80,00
477792024	Giselle Azambuja Ferreira	Assessor III	CCA-09	98,28
487783022	Giselle Brun	Assessor I	CCA-07	99,80
504309021	Gizele Cardoso de Carvalho	Assessor IV	CCA-10	100,00
476732023	Graziela Pelizer de Santana	Assessor I	CCA-07	100,00
502198022	Greice Ellen Damasceno Pires	Assistente II	CCA-13	95,35
489033023	Guilherme de Souza Pimentel	Assessor Especial V	CCA-06	97,52
503150021	Guilherme Pereira Marconato	Assessor V	CCA-11	97,52
504299021	Irenice Jorge Ferreira da Silva	Assessor IV	CCA-10	82,45
26453027	Joao Baptista de Pinho	Assistente II	CCA-13	100,00
503684021	Joao Henrique Duque	Assessor V	CCA-11	96,80
489421022	Juliana Ferrari Cunha	Assessor Especial IV	CCA-05	94,72
126188022	Juliana Maura Azevedo Pegolo Carvalho	Assessor Especial I	CCA-02	93,05
497666024	Juliano Leite dos Santos Junior	Assessor IV	CCA-10	100,00
472776023	Kallyna de Oliveira Rocha	Assessor IV	CCA-10	100,00
121324025	Karim Cristina Candido de Oliveira	Assessor V	CCA-11	100,00
501079024	Karina Nayara de Paula Silva	Assessor V	CCA-11	97,31
502337023	Karina Vilas Boas dos Santos	Assessor I	CCA-07	97,55
99116023	Karla Martins Cavalcanti	Coordenador I	CCA-07	100,00
477387023	Kelly Cristina Lacerda Pereira	Assessor V	CCA-11	100,00
434421025	Kleysllanny Mansano Godoy Ruza	Assessor I	CCA-07	100,00
488324022	Laion Leonardo Gaspar dos Santos	Assessor Especial V	CCA-06	99,00
502967021	Laura Holsback Alvarenga	Assessor III	CCA-09	98,72
503589021	Leandro Cerejo Cabalheiro de Lima	Assessor Especial VI	CCA-07	100,00
129344023	Leide Laura Nascimento de Meneses	Assistente I	CCA-12	100,00
487953022	Leonardo Gomes da Rocha	Assessor III	CCA-09	100,00
503843021	Leticia Ferreira de Souza Farias	Assessor V	CCA-11	100,00
341307025	Leticia Luna Navarros	Assessor I	CCA-07	98,56
498967022	Lourival Maria Filho	Assessor V	CCA-11	100,00
473182024	Luanna Marcielli Holanda dos Santos	Coordenador II	CCA-08	85,76
504220021	Lucas Ximenes da Costa	Assistente III	CCA-14	100,00
430786022	Ludyney Claudino Moura	Assessor Especial III	CCA-04	99,34
474419025	Luiz Octavio da Silva Chiarello	Secretário Executivo	CCA-01	96,18
427463024	Luiz Renato Adler Ralho	Assessor Especial I	CCA-02	100,00
306448023	Madalena Cristina Belchior do Carmo dos Santos	Assistente III	CCA-14	90,07
30920031	Márcia Fátima Coimbra Januario	Assessor II	CCA-08	100,00
503073021	Marcilio Moreira da Cunha Junior	Superintendente II	CCA-05	99,76
481302023	Marcio Roberto Batista da Silva	Assistente III	CCA-14	100,00
427739025	Marcos Brandão de Lima	Assessor II	CCA-08	100,00
504747021	Marcos José Teixeira	Secretário Executivo	CCA-01	92,46
488431022	Marcos Maceno Marques	Assessor Especial V	CCA-06	98,50
428637022	Marcos Roberto dos Santos Barbosa	Assessor Especial IV	CCA-05	96,20
502640021	Maria Eduarda Delgado Silva	Assessor Especial V	CCA-06	99,21

Matrícula nº	Nome	Função	Símbolo	Nota
479992024	Maria Fernanda Balestieri Mariano de Souza	Assessor Especial I	CCA-02	84,95
35942030	Maria Fernanda Pereira Fernandes	Assessor III	CCA-09	94,72
489916022	Mariana Andrade D Avila Sousa	Assessor II	CCA-08	100,00
430141024	Mario Marcio Nunes Ortega	Assessor IV	CCA-10	100,00
481664022	Marta Gandhi Serpa Pinto	Assistente I	CCA-12	100,00
489419023	Mauriceia Monteiro Lobeiro	Assessor I	CCA-07	90,51
84370027	Mauricio Amaral Dalla Nora	Assessor Especial IV	CCA-05	100,00
427035023	Mauricio Rodrigues Peralta	Assessor Especial III	CCA-04	100,00
502592021	Milena Cavalcante de Oliveira Basílio	Assistente I	CCA-12	100,00
504306021	Morgana Mattos Lima	Assessor IV	CCA-10	82,56
502783021	Natalia Rafael Yahn do Nascimento	Assessor III	CCA-09	98,16
488145022	Nathalia Peteres da Silva	Assessor VI	CCA-12	98,92
20109022	Nyelder de Sousa Rodrigues	Assessor II	CCA-08	97,72
479929022	Oscar Diego de La Rubia	Assessor Especial I	CCA-02	80,00
502583021	Osvaldo Palmeira da Silva	Assessor IV	CCA-10	95,92
504300021	Paula Margarida Rodrigues de Oliveira	Assessor VI	CCA-12	97,92
427169027	Paulo de Camargo Fernandes	Assessor Especial VI	CCA-7	99,20
98989027	Pedro Arlei Caravina	Secretário de Estado	CCA-Sec	100,00
480298024	Rafael Floriano	Assessor Especial V	CCA-06	100,00
427188025	Rafael Lara Juliao	Assessor Especial V	CCA-06	99,08
498944022	Rafaela da Silva Marques	Assessor IV	CCA-10	100,00
7428024028	Rafaela Zimmermann Landfeldt Mascarenhas	Assessor Especial II	CCA-03	87,68
479950022	Ramao Cleber Rodrigues Ferreira	Assessor VIII	CCA-14	91,88
482133024	Renan da Silva Arruda	Assistente I	CCA-12	100,00
425567030	Renan Otavio Fassina Domingues	Assessor Especial III	CCA-04	100,00
427473025	Renata da Silva Brum	Assessor Especial VI	CCA-07	99,15
71788023	Renata Garcia Arguello	Assessor II	CCA-08	99,40
501756022	Ricardo Felipe Martins Prado	Assessor VIII	CCA-14	100,00
432383025	Roberta Katayama Negrisolli	Coordenador Especial I	CCA-05	98,08
82441022	Rodrigo Alejandro Ferrada Benevides	Superintendente II	CCA-05	96,38
472218024	Rosana Lemes de Moura Mantovani	Assessor III	CCA-09	98,20
52941030	Rosana Maria Medeiros	Assessor V	CCA-11	100,00
488490022	Rosiane Leandro Bernardo	Assessor Especial V	CCA-06	99,20
428600024	Sandoval Leonardo Junior	Assessor VI	CCA-12	99,73
105656024	Saul Schramm Junior	Assessor I	CCA-07	97,27
57276033	Selia Aparecida Matoso Calixto	Assessor III	CCA-09	92,40
502211023	Selma Dias da Silveira	Assessor I	CCA-07	89,64
469359025	Suzany Gomes Cavalcante Palhao	Assessor IV	CCA-10	100,00
429338025	Suzimari Garcia Dias	Assessor I	CCA-07	97,74
36896036	Tania Benedita Salles Gonçalves	Assessor IV	CCA-10	78,77
439941024	Tania Van Der Sand	Assessor Especial III	CCA-03	100,00
427115023	Terezinha Nogueira Alves	Assessor Especial VI	CCA-07	80,00
504895021	Thales Dantas da Silva Passos	Assessor V	CCA-11	100,00
495090022	Thays Fraga Lyra	Assistente III	CCA-14	100,00
502786021	Thiago Magalhães dos Santos	Assessor V	CCA-11	97,92
477554022	Valdir Rodrigues Garcia	Assessor VIII	CCA-14	83,39
45930024	Vanessa Amaral Vicentim Cristal	Assessor VII	CCA-13	95,15
502535021	Vanessa Ferri Flores Andreasi	Assessor II	CCA-08	100,00
500134022	Vanessa Siqueira da Silva	Assistente I	CCA-12	100,00
18672026	Vanessa Terezinha de S. Lopes Oliveira	Assessor Especial V	CCA-06	98,81
27703027	Vital de Souza	Assistente III	CCA-14	84,00
476230023	Wanderley Pereira dos Santos	Assessor II	CCA-08	100,00
433759023	Wanderson de Souza Feyes	Assistente III	CCA-14	100,00

Carreira: Cedidos/Designados no Órgão

Matrícula nº	Nome	Lotação de Origem	Classe	Nota
57840023	Alcides Claudio de Souza Junior	SAD	-	100,00
112868021	Ana Paula da Silva Franco	SEFAZ	-	100,00
116072021	Cleria Saionara Batista Martins	SEFAZ	-	91,48

Matrícula nº	Nome	Lotação de Origem	Classe	Nota
100572022	Danielle de Araujo Benites Ocampos	FERTEL	-	100,00
63019024	Dilza Martins G. da Silva	SAD	-	100,00
42492026	Ecio Barrios Martins	SAD	-	100,00
75962022	Edemir Rodrigues do Nascimento	FCMS	-	100,00
133170025	Elisangela Cristina Antonio Costa Eugenio	SAD	-	100,00
431048026	Fernanda Oliveira Carvalho Lima	PMCG	-	99,64
31791021	Glauca Cambraia de Oliveira	PGE	-	100,00
467284021	Gustavo Nantes Gualberto	SEFAZ	-	98,63
132066021	Graciana Goedert	SED	-	80,00
109833025	Jader Rieffe Julianelli Afonso	SEFAZ	-	99,71
368302027	Jessika Machado	SEJUSP	-	99,79
503109021	Leandro Sauer	UFMS	-	99,62
489779025	Lucas Mendonca Giuseppin	TJ	-	100,00
54550023	Luciene Ferreira da Silva Soares	SEFAZ	-	100,00
125334028	Luiz Carlos Morente	FUNDTUR	-	100,00
78472029	Magda dos Santos Correa	SAD	-	100,00
423097021	Mari Inês Correa Lopes	PMCG e SED	-	99,20
7654022	Mateus Boldrine Abrita	UEMS	-	100,00
122776021	Nancy Braga dos Santos Zottos	PGE	-	100,00
98441023	Keila Vania Fernandes Jara	PGE	-	100,00
37080024	Oclilane Sanches do Nascimento	DETRAN	-	100,00
85271021	Redel Furtado Neres	SEFAZ	-	99,88
50174025	Roney Barbosa Martins	SAD	-	100,00
132234022	Roselaine Martins Rodrigues Breda	FCMS	-	100,00
69791024	Thaner Castro Nogueira	SEFAZ	-	84,68
117761021	William Sebastiao da Cruz	PMCG e SED	-	98,29

Código	Descrição
C001	Não participou da elaboração ou acompanhamento do PGDI - art. 19, incisos II e III.
C002	Não teve Termo de Avaliação de Desempenho Individual - Tadi - art. 19, inciso IV.
C003	Servidor Licenciado ou afastado, por mais de 120 dias - art. 37.

DELIBERAÇÃO "P" PRESIDÊNCIA CGMS Nº 1, DE 20 DE MAIO DE 2024.

O PRESIDENTE DO CONSELHO DE GOVERNANÇA DE MATO GROSSO DO SUL, no uso de suas atribuições legais, e com amparo no disposto no Decreto nº 14.162, de 22 de abril de 2015,

D E L I B E R A:

Dispensar a servidora CRISTIANE MULLER DANTAS, representante da Procuradoria-Geral do Estado, do Comitê Encarregado de Editar Diretrizes do Plano de Adequação da Lei de Proteção de Dados Pessoais (LGPD) e revogar a Deliberação "P" Conselho de Governança nº 2, de 20 de maio de 2022.

Campo Grande, 20 de maio de 2024.

RODRIGO PEREZ RAMOS
Presidente do Conselho de Governança de Mato Grosso do Sul

RESOLUÇÃO/"P"/SEGOV/MS/Nº 851, DE 20 DE MAIO DE 2024.

O SECRETÁRIO DE ESTADO DE GOVERNO E GESTÃO ESTRATÉGICA, no uso de suas atribuições legais,

R E S O L V E:

Designar os servidores abaixo relacionados, para, nos termos dos arts. 8º, § 3º, e 140, § 3º da Lei nº 14.133, de 01 de abril de 2021, e do Decreto nº 15.938, de 26 de maio de 2022, atuarem no Contrato, conforme

informações constantes no quadro abaixo:

DADOS DO CONTRATO	CONTRATO BR-R0004, firmado entre o Estado do Mato Grosso do Sul, por intermédio da sua SECRETARIA DE ESTADO DE GOVERNO E GESTÃO ESTRATÉGICA e o BANCO INTERAMERICANO DE DESENVOLVIMENTO , cujo objeto é Contratação de estudos técnicos, econômico-financeiros e jurídicos para promover parceria público-privada para a gestão da Fundação Serviços de Saúde de Mato Grosso do Sul (Hospital Regional de Campo Grande/MS), transferindo a construção, manutenção, reformas e adequações, bem como avaliação da pré-viabilidade para a transferência da gestão de três unidades hospitalares (Coxim, Corumbá e Dourados).		
PROCESSO Nº	27/013.988/2023		
VIGÊNCIA	23/01/2024 à 23/07/2026		
FISCAIS DO CONTRATO	Titular: Lucas Giuseppin - Matrícula 489779026		
	Substituto: Ana Tutya - Matrícula 472761022		
GESTOR DO CONTRATO	Titular: Paula Monteiro Padilha – Matrícula: 505678022		
	Substituto: Simone Prieto Florenciano – Matrícula: 70217023		
OBRIGAÇÕES GERAIS	<p>1. Compete ao gestor, o serviço geral de gerenciamento de contrato, realizado a partir de usa designação até o término do contrato.</p> <p>2. Compete ao fiscal do contrato, o acompanhamento e a fiscalização do fornecimento do objeto do contrato, a fim de que as normas que regulam o instrumento contratual sejam devidamente observadas, anotando em registro próprio todas as ocorrências e reportando-se à autoridade competente quando necessária providência pertinente àquela.</p> <p>3. A negligência de fiscal da Administração, na fiscalização e acompanhamento do contrato, atrai para si a responsabilidade por eventuais danos que poderiam ter sido evitados, bem como às penalidades que por ventura vierem a ser aplicadas.</p>		

Campo Grande, 20 de maio de 2024.

RODRIGO PEREZ RAMOS

SECRETÁRIO DE ESTADO DE GOVERNO E GESTÃO ESTRATÉGICA

RESOLUÇÃO/“P”/SEGOV/MS/Nº 852, DE 20 DE MAIO DE 2024.

O SECRETÁRIO DE ESTADO DE GOVERNO E GESTÃO ESTRATÉGICA, no uso de suas atribuições legais,

R E S O L V E:

Designar os servidores abaixo relacionados, em substituição a RESOLUÇÃO/“P”/SEGOV/MS/Nº 11.344, DE 08 DE DEZEMBRO DE 2023, para, nos termos dos arts. 8º, § 3º, e 140, § 3º da Lei nº 14.133, de 01 de abril de 2021, e do Decreto nº 15.938, de 26 de maio de 2022, atuarem no Contrato, conforme informações constantes no quadro abaixo:

DADOS DO CONTRATO	CONTRATO Nº 017/2023, Processo INFRA S.A nº 50050.003240/2023-43, firmado entre a SECRETARIA DE ESTADO DE GOVERNO E GESTÃO ESTRATÉGICA , e o ESCRITÓRIO DE PARCERIAS ESTRATÉGICAS E A INFRA S.A , cujo objeto é prestação de serviços especializados de consultoria para elaboração de Estudos de Pré-Viabilidade para 20 (vinte) aeródromos visando eventuais Concessões de Aeródromos Regionais e Planos Diretores para 05 (cinco) aeródromos do Estado de Mato Grosso do Sul.		
PROCESSO Nº	51/007.112/2023	GCONT nº	22971
VIGÊNCIA	16/11/2023 à 14/11/2024		

FISCAIS DO CONTRATO	Titular: Gabriela Rodrigues - Matrícula 116722025
	Substituto: Lucas Giuseppin - Matrícula 489779026
GESTOR DO CONTRATO	Titular: Paula Monteiro Padilha – Matrícula: 505678022
	Substituto: Simone Prieto Florenciano – Matrícula: 70217023
OBRIGAÇÕES GERAIS	<p>1. Compete ao gestor, o serviço geral de gerenciamento de contrato, realizado a partir de usa designação até o término do contrato.</p> <p>2. Compete ao fiscal do contrato, o acompanhamento e a fiscalização do fornecimento do objeto do contrato, a fim de que as normas que regulam o instrumento contratual sejam devidamente observadas, anotando em registro próprio todas as ocorrências e reportando-se à autoridade competente quando necessária providência pertinente àquela.</p> <p>3. A negligência de fiscal da Administração, na fiscalização e acompanhamento do contrato, atrai para si a responsabilidade por eventuais danos que poderiam ter sido evitados, bem como às penalidades que por ventura vierem a ser aplicadas.</p>

Campo Grande, 20 de maio de 2024.

RODRIGO PEREZ RAMOS

SECRETÁRIO DE ESTADO DE GOVERNO E GESTÃO ESTRATÉGICA

RESOLUÇÃO/“P”/SEGOV/MS/Nº 853, DE 20 DE MAIO DE 2024.

O SECRETÁRIO DE ESTADO DE GOVERNO E GESTÃO ESTRATÉGICA, no uso de suas atribuições legais,

R E S O L V E:

Designar os servidores abaixo relacionados, em substituição a RESOLUÇÃO/“P”/SEGOV/MS/Nº 11.352, DE 15 DE DEZEMBRO DE 2023, para, nos termos dos arts. 8º, § 3º, e 140, § 3º da Lei nº 14.133, de 01 de abril de 2021, e do Decreto nº 15.938, de 26 de maio de 2022, atuarem no Contrato, conforme informações constantes no quadro abaixo:

DADOS DO CONTRATO	CONTRATO DE ESTRUTURAÇÃO DE PROJETO Nº 23.2.0262.1, firmado entre a SECRETARIA DE ESTADO DE GOVERNO E GESTÃO ESTRATÉGICA e o BANCO NACIONAL DE DESENVOLVIMENTO ECONÔMICO E SOCIAL – BNDES , cujo objeto é a assessoria e suporte técnico do BNDES ao Estado de Mato Grosso do Sul, para a estruturação de projeto de renovação da concessão dos serviços públicos de distribuição de gás canalizado no Estado de Mato Grosso do Sul.		
PROCESSO Nº	51/007.136/2023	GCONT nº	23496
VIGÊNCIA	05/12/2023 à 04/12/2026		
FISCAIS DO CONTRATO	Titular: Rosirene Reggiori Caldas - Matrícula 91416021		
	Substituto: Ana Tutya - Matrícula 472761022		
GESTOR DO CONTRATO	Titular: Paula Monteiro Padilha – Matrícula: 505678022		
	Substituto: Simone Prieto Florenciano – Matrícula: 70217023		

OBRIGAÇÕES GERAIS	<p>1. Compete ao gestor, o serviço geral de gerenciamento de contrato, realizado a partir de usa designação até o término do contrato.</p> <p>2. Compete ao fiscal do contrato, o acompanhamento e a fiscalização do fornecimento do objeto do contrato, a fim de que as normas que regulam o instrumento contratual sejam devidamente observadas, anotando em registro próprio todas as ocorrências e reportando-se à autoridade competente quando necessária providência pertinente àquela.</p> <p>3. A negligência de fiscal da Administração, na fiscalização e acompanhamento do contrato, atrai para si a responsabilidade por eventuais danos que poderiam ter sido evitados, bem como às penalidades que por ventura vierem a ser aplicadas.</p>
--------------------------	--

Campo Grande, 20 de maio de 2024.

RODRIGO PEREZ RAMOS

SECRETÁRIO DE ESTADO DE GOVERNO E GESTÃO ESTRATÉGICA

Republica-se por constar incorreção no original.

Publicado no Diário Eletrônico nº 11.468, de 17 de abril de 2024, página 138.

RESOLUÇÃO/"P"/SEGOV/MS/Nº 684, DE 16 DE ABRIL DE 2024.

O SECRETÁRIO DE ESTADO DE GOVERNO E GESTÃO ESTRATÉGICA, no uso de suas atribuições legais,

R E S O L V E:

Designar os servidores abaixo relacionados, em substituição a RESOLUÇÃO/"P"/SEGOV/MS/Nº 1.374, DE 3 DE JULHO DE 2023, para, nos termos dos arts. 8º, § 3º, e 140, § 3º da Lei nº 14.133, de 1º de abril de 2021, e do Decreto nº 15.938, de 26 de maio de 2022, atuarem no Contrato, conforme informações constantes no quadro abaixo:

DADOS DO CONTRATO	Contrato nº 014/2023 , firmado entre a Secretaria de Estado de Governo e Gestão Estratégica e Airedali Participações Ltda , inscrita no CNPJ/MF sob o nº 08.958.577/0001-12, cujo objeto é a locação de imóvel para atender as necessidades do Escritório Estadual de Relações Internacionais.		
PROCESSO Nº	51/003.247/2023	GCONT nº	22170
VIGÊNCIA	03/07/2023 à 02/07/2024		
FISCAIS DO CONTRATO	Titular: Luiz Renato Adler Ralho, Matrícula 427463024		
	Substituto: Daniel Paulo Nunes Escobar, Matrícula - 428628024		
GESTOR DO CONTRATO	Titular: Renata Martins Teixeira Garcia – Matrícula 131024022		
	Substituto: Simone Lucena do Nascimento – Matrícula: 73436023		
OBRIGAÇÕES GERAIS	<p>1. Compete ao gestor, o serviço geral de gerenciamento de contrato, realizado a partir de usa designação até o término do contrato.</p> <p>2. Compete ao fiscal do contrato, o acompanhamento e a fiscalização do fornecimento do objeto do contrato, a fim de que as normas que regulam o instrumento contratual sejam devidamente observadas, anotando em registro próprio todas as ocorrências e reportando-se à autoridade competente quando necessária providência pertinente àquela.</p> <p>3. A negligência de fiscal da Administração, na fiscalização e acompanhamento do contrato, atrai para si a responsabilidade por eventuais danos que poderiam ter sido evitados, bem como às penalidades que por ventura vierem a ser aplicadas.</p>		

Campo Grande, 16 de abril de 2024.

RODRIGO PEREZ RAMOS

SECRETÁRIO DE ESTADO DE GOVERNO E GESTÃO EST

RESOLUÇÃO "P" SEGOV Nº 849, DE 20 DE MAIO DE 2024.

O SECRETÁRIO DE ESTADO DE GOVERNO E GESTÃO ESTRATÉGICA, no uso de suas atribuições legais, e tendo em vista o disposto no art. 9ºA da Lei nº 2.065, de 29 de dezembro de 1999, acrescentado pela Lei nº 6.038, de 30 de março de 2023, resolve:

NOMEAR LUCAS ALEXSANDER ALMEIDA para exercer o cargo em comissão de Direção Executiva e Assessoramento, símbolo CCA-12, na função de Assessor VI, na Fundação do Trabalho de Mato Grosso do Sul, em conformidade com o estabelecido no anexo II da Lei nº 6.036, de 1º de janeiro de 2023, e alterações, com efeito a partir de 1º de junho de 2024.

CAMPO GRANDE-MS, 20 DE MAIO DE 2024.

RODRIGO PEREZ RAMOS
Secretário de Estado de Governo e Gestão Estratégica

RESOLUÇÃO "P" SEGOV Nº 850, DE 20 DE MAIO DE 2024.

O SECRETÁRIO DE ESTADO DE GOVERNO E GESTÃO ESTRATÉGICA, no uso de suas atribuições legais, e tendo em vista o disposto no parágrafo único do art. 1º do Decreto nº 14.903, de 27 de dezembro de 2017, com redação dada pelo Decreto nº 16.079, de 2 de janeiro de 2023, resolve:

EXONERAR JOSIANE FIDELIS RIBEIRO, matrícula nº 490256021, do cargo em comissão de Gestão Operacional e Assistência, símbolo CCA-17, na Secretaria de Estado de Assistência Social e dos Direitos Humanos, reconduzindo-a, se for o caso, ao respectivo cargo efetivo do Quadro Permanente de Pessoal do Poder Executivo Estadual, com efeito a partir da data da publicação.

CAMPO GRANDE-MS, 20 DE MAIO DE 2024.

RODRIGO PEREZ RAMOS
Secretário de Estado de Governo e Gestão Estratégica

Procuradoria-Geral do Estado

RESOLUÇÃO "P" PGE/MS/N. 140, DE 17 DE MAIO DE 2024.

A PROCURADORA-GERAL DO ESTADO DE MATO GROSSO DO SUL, no uso de suas atribuições legais, e tendo em vista o art. 7º da Resolução PGE/MS/N. 446, de 5 de abril de 2024, e o art. 15 da Resolução PGE/MS/N. 257, de 12 de abril de 2019, e suas alterações, resolve:

DESIGNAR o servidor GABRIEL QUELHO WITZLER RIBEIRO, matrícula n. 512353021, como membro da Comissão de Apoio Técnico do 1º Processo Seletivo Simplificado para o Programa de Residência Jurídica para bacharéis em Direito e do 4º Processo Seletivo Simplificado de acadêmicos de cursos superiores do Programa de Estágio Remunerado na modalidade não-obrigatório, instituída através da Resolução "P" PGE/MS/Nº 128, de 6 de maio de 2024, publicada no Diário Oficial Eletrônico n. 11.483, de 7 de maio de 2024, a contar de 13 de maio de 2024, para fim de regularização funcional.

CAMPO GRANDE-MS, 17 DE MAIO DE 2024.

ANA CAROLINA ALI GARCIA
Procuradora-Geral do Estado

Secretaria de Estado de Educação

RESOLUÇÃO "P" SED N. 1.230, DE 20 DE MAIO DE 2024.

O SECRETÁRIO DE ESTADO DE EDUCAÇÃO, no uso de suas atribuições legais, e com fundamento no artigo 3º do Decreto n. 14.903, de 27 de dezembro de 2017, resolve:

AUTORIZAR o servidor JOÃO EMÍDIO DA SILVA, matrícula n. 24231022, ocupante do cargo de Professor, do Quadro Permanente do Estado de Mato Grosso do Sul, lotado na Secretaria de Estado de Educação, no município de Campo Grande/MS, a usufruir da Licença Prêmio por Assiduidade de 6 (seis) meses, no período de 3/6/2024 a 3/12/2024, referente ao período aquisitivo de 1º/3/1979 a 28/2/1984 e de 12/5/1989 a 10/5/1994

(NUP: 29.034.308-2024 – CODIF/SED/20254).

CAMPO GRANDE/MS, 20 DE MAIO DE 2024.

HELIO QUEIROZ DAHER
Secretário de Estado de Educação

RESOLUÇÃO "P" SED N. 1.231, DE 20 DE MAIO DE 2024.

O SECRETÁRIO DE ESTADO DE EDUCAÇÃO, no uso de suas atribuições legais, e com fundamento no artigo 3º do Decreto n. 14.903, de 27 de dezembro de 2017, resolve:

CONCEDER aos servidores lotados na Secretaria de Estado de Educação, relacionados no anexo desta Resolução, o Adicional por Tempo de Serviço referentes às respectivas matrículas e de acordo com os percentuais e as datas de início nele discriminados, com fundamento no art. 111 da Lei n. 1.102, de 10 de outubro de 1990 (NUP: 29.043.314-2024 – CODIF/SED/2024).

SERVIDOR	MATRÍCULA	N. PROCESSO	%	ANOS	PERÍODO AQUISITIVO	DATA DE INÍCIO
CACILDA INACIO DA SILVA	29068021	29.036.302-2024	5	10	31/7/2013 a 29/7/2018	30/7/2018
CLAUDETE FERREIRA XIMENES	100993021	29.036.390-2024	5	10	2/10/2014 a 30/9/2019	31/9/2019
CLODOALDO ALMEIDA DOS SANTOS	117935022	29.036.623-2024	5	10	16/4/2010 a 14/4/2015	15/4/2015
CLODOALDO ALMEIDA DOS SANTOS	117935022	29.036.623-2024	5	15	15/4/2015 a 12/4/2020	13/4/2020
FABÍOLA CRIPALDI GONDIM VAZ	117797021	29.086.380-2023	5	15	25/3/2014 a 21/7/2019	22/7/2019
GUILHERME MADEIRA	127210021	29.034.604-2024	5	10	3/7/2014 a 1º/7/2019	2/7/2019
JENIFFER ELEN DA SILVA	16501021	29.025.236-2024	10	5	2/6/2014 a 31/5/2019	1º/6/2019
JUCILEIDE BARRETO ROCHA	88187021	29.032.576-2024	5	10	17/4/2015 a 14/4/2020	15/4/2020
LAZARO REZENDE DE OLIVEIRA	19406022	29.036.143-2024	5	20	17/11/2012 a 15/11/2017	16/11/2017
LUZIA LINALDI LABANHARE	116737021	29.036.668-2024	5	10	3/1/2015 a 1º/1/2020	2/1/2020
MATILDE ARGUELO ANASTACIO CRISTALDO	80685021	29.034.921-2024	5	20	11/9/2010 a 9/9/2015	10/9/2015
NEUZA FERREIRA DE SOUZA	59063021	29.036.046-2024	5	20	4/7/2013 a 2/7/2018	3/7/2018
ROSENEIDE CATARINA DE ALMEIDA CARLOS	95890021	29.036.611-2024	5	20	7/4/2014 a 5/4/2019	6/4/2019
VALDEMIR PEREIRA GALEANO	50725022	29.036.310-2024	5	20	27/5/2011 a 24/5/2016	25/5/2016
VALTAIR CARLOS DE MOURA	80579021	29.037.323-2003	5	20	1º/5/2011 a 15/5/2016	16/5/2016

ZENAIDE VALERIA LEITE OLARTE	60190021	29.036.600-2024	5	25	7/9/2011 a 4/9/2016	5/9/2016
------------------------------	----------	-----------------	---	----	---------------------	----------

CAMPO GRANDE/MS, 20 DE MAIO DE 2024.

HELIO QUEIROZ DAHER
Secretário de Estado de Educação

RESOLUÇÃO "P" SED N. 1.232, DE 20 DE MAIO DE 2024.

O SECRETÁRIO DE ESTADO DE EDUCAÇÃO, no uso de suas atribuições legais, e com fundamento no artigo 3º do Decreto n. 14.903, de 27 de dezembro de 2017, resolve:

CONCEDER progressão funcional por tempo de serviço aos servidores relacionados abaixo, pertencentes ao Quadro Permanente de Pessoal do Estado de Mato Grosso do Sul, lotados na Secretaria de Estado de Educação, para os níveis especificados, com fulcro nas disposições constantes na Lei Complementar n. 87, de 31/1/2000, na Lei n. 277, de 15/10/2020, no PARECER/PGE/MS/CJUR – SAD N. 044/2020 – DECISÃO PGE/MS/GAB N. 454/2020, PARECER VINCULADO PGE/MS/CJUR – SED N. 002/2022 e Lei Complementar Federal n. 173, de 27/5/2020(NUP: 29.43.373-2024 - CODIF/SED/2024).

MATRÍCULA	NOME	CARGO	NÍVEL		PERÍODO AQUISITIVO	VALIDADE
			DO	PARA		
94223021	DANIEL RUFINO DE MEDEIROS	Professor	II	III	17/9/2017 a 27/5/2020 1º/1/2022 a 20/4/2024	21/4/2024
100256021	DANIELA NOVAES LORENTZ	Professor	IV	V	22/9/2017 a 27/5/2020 1º/1/2022 a 25/4/2024	25/4/2024
117194021	DEBORA RIBEIRO DOS SANTOS	Professor	IV	V	23/1/2016 a 27/5/2020 1º/1/2022 a 26/8/2022	27/8/2022
75818030	DINAMAR PAULA DE OLIVEIRA ALVES	Professor	I	II	19/9/2017 a 27/5/2020 1º/1/2022 a 23/5/2024	24/5/2024
104937022	KARINA ROBERTA BASEGGIO	Professor	II	III	30/4/2017 a 27/5/2020 1º/1/2022 a 2/12/2023	3/12/2023
128069021	KELLY CABRAL FAI	Professor	III	IV	28/8/2015 a 27/05/2020 1º/01/2022 a 31/3/2022	1º/4/2024
17353021	LAURA CHRISTINA DE CARVALHO MATTOS	Professor	IV	V	10/10/2017 a 27/5/2020 1º/1/2022 a 21/5/2024	22/5/2024
472516021	LEONARDO THIAGO TAKEDA	Professor	I	II	20/10/2017 a 27/5/2020 1º/1/2022 a 23/5/2024	24/5/2024
77318022	LUCI MELINSKI	Professor	IV	V	6/1/2016 a 27/5/2020 1º/1/2022 a 9/8/2022	9/8/2022

RESOLUÇÃO "P" SED N. 1.233, DE 20 DE MAIO DE 2024.

O SECRETÁRIO DE ESTADO DE EDUCAÇÃO, no uso de suas atribuições legais, com fundamento no artigo 3º do Decreto n. 14.903, de 27 de dezembro de 2017, e na Lei n. 14.133/2021, resolve:

DESIGNAR os servidores abaixo relacionados, para comporem a Comissão Permanente, para análise e julgamento dos procedimentos cadastrais desta Secretaria, obedecidas às normas específicas, em vigência no período de 6 de maio de 2024 até 31 de dezembro de 2024 (NUP: 29.042.267-2024 – UNGL/SED/2024).

MATRÍCULA	NOME	CARGO	FUNÇÃO	DA COMISSÃO
497571023	Alexandre Terrazas Vargas	Direção Especial e Assessoramento	Assessor III	Presidente
502947021	Mauro Lopes de Queiroz Neto	Direção Especial e Assessoramento	Assessor III	Membro
437674025	José Seijo Uema Júnior	Direção Gerencial Superior e Assessoramento	Assessor I	Membro
504372021	Roosevelt Ruan Delgado Ferreira	Direção Intermediária e Assessoramento	Assistente II	Substituto de Presidente e demais membros

CAMPO GRANDE/MS, 20 DE MAIO DE 2024.

HELIO QUEIROZ DAHER
Secretário de Estado de Educação

RESOLUÇÃO "P" SED N. 1.234, DE 20 DE MAIO DE 2024.

O SECRETÁRIO DE ESTADO DE EDUCAÇÃO, no uso de suas atribuições legais, tendo em vista o disposto nos artigos 241, 242 e 256 da Lei Estadual 1.102, de 10 de outubro de 1990, e considerando o que consta no processo n. 29/068126/2023 – PAD n. 24/2023, resolve:

DESIGNAR os servidores JOSELITO SROCZYNSKI, matrículas n. 57134021/22, ocupante do cargo de Professor, GISELLE DOS SANTOS BUGINI, matrícula n. 84774021, ocupante do cargo de Assistente de Atividades Educacionais, e EDILMAR GALEANO MARQUES, matrícula n. 115369021, ocupante do cargo de Professor, para constituírem comissão processante sob a presidência do primeiro, dando continuidade, no prazo de 90 (noventa) dias, aos trabalhos apuratórios que tiveram início com a designação por meio da Resolução "P" SED n. 3.927, de 18 de dezembro de 2023, publicada no Diário Oficial n 11.357, de 20 de dezembro de 2023, página 242, no interesse do processo n. 29/068126/2023 – PAD n. 24/2023, com efeito a contar de 20 de maio de 2024.

CAMPO GRANDE/MS, 20 DE MAIO DE 2024.

HELIO QUEIROZ DAHER
Secretário de Estado de Educação

RESOLUÇÃO "P" SED N. 1.235, DE 20 DE MAIO DE 2024.

O SECRETÁRIO DE ESTADO DE EDUCAÇÃO, no uso de suas atribuições legais, e com fundamento no artigo 3º do Decreto n. 14.903, de 27 de dezembro de 2017, resolve:

DESIGNAR a servidora HÂNIA CARDAMONI GODOY, matrícula n. 423104021, ocupante do cargo de Professor, para responder pela Superintendência de Gestão e de Normas Educacionais (SUGED/SED), no período de 20 a 29 de maio de 2024, em substituição à titular Mary Nilce Peixoto dos Santos, matrícula n. 12468028, durante suas férias regulamentares, com fulcro nos artigos 63 e 64, ambos da Lei n. 1102, de 10 de outubro de 1990 (NUP: 29.043.202-2024 – SUGED/SED/2024).

CAMPO GRANDE/MS, 20 DE MAIO DE 2024.

HELIO QUEIROZ DAHER
Secretário de Estado de Educação

DESPACHO DO SECRETÁRIO DE ESTADO DE EDUCAÇÃO

Averba-se o nome da servidora

Matrícula n.	De:	Para:	Nup: n.
469865038	ROSANGELA FREITAS NASCIMENTO GALBIATTI	ROSANGELA FREITAS NASCIMENTO	29.042.626-2024 – CODIF/SED/2024

CAMPO GRANDE/MS, 20 DE MAIO DE 2024.

HELIO QUEIROZ DAHER
Secretário de Estado de Educação

RESOLUÇÃO "P" SED N. 1.236, DE 20 DE MAIO DE 2024.

O SECRETÁRIO DE ESTADO DE EDUCAÇÃO, no uso de suas atribuições legais, e com fundamento no artigo 3º do Decreto n. 14.903, de 27 de dezembro de 2017, resolve:

LOTAR a servidora MONICA ROSA BATISTA, matrícula n. 438659021, ocupante do cargo de Professor, do Quadro Permanente de Pessoal do Estado de Mato Grosso do Sul, na escola estadual abaixo especificada, localizada no município de Campo Grande/MS, com validade a partir de 1º de janeiro de 2024, por retorno de cedência (NUP:29.013.870-2024 – CORLOT/SED/2024).

Escola Estadual Cívico-Militar Marçal de Souza Tupã-Y

Unidade Curricular	Etapa	C/H	Turno
Arte	EM	12	integral
Arte	EM	04	noturno

CAMPO GRANDE/MS, 20 DE MAIO DE 2024.

HELIO QUEIROZ DAHER
Secretário de Estado de Educação

RESOLUÇÃO "P" SED N. 1.237, DE 20 DE MAIO DE 2024.

O SECRETÁRIO DE ESTADO DE EDUCAÇÃO, no uso de suas atribuições legais, e com fundamento no artigo 3º do Decreto n. 14.903, de 27 de dezembro de 2017, resolve:

REMOVER, *ex officio*, a servidora VALÉRIA DA SILVA DINIZ, matrícula n. 501847021, ocupante do cargo de Agente de Atividades Educacionais, na função de Agente de Merenda, do Quadro Permanente de Pessoal do Estado de Mato Grosso do Sul, da Escola Estadual Prof.^a Thereza Noronha de Carvalho, para a Escola Estadual Prof.^a Zélia Quevedo Chaves, ambas localizadas no município de Campo Grande/MS, com carga horária de 40 horas semanais, fundamentado no inciso II do art. 39 da Lei Complementar n. 87, de 31 de janeiro de 2000, com validade a partir da data de publicação desta Resolução (NUP: 29.036.678-2024 – CORLOT/SED/2024).

CAMPO GRANDE/MS, 20 DE MAIO DE 2024.

HELIO QUEIROZ DAHER
Secretário de Estado de Educação

RESOLUÇÃO "P" SED N. 1.238, DE 20 DE MAIO DE 2024.

O SECRETÁRIO DE ESTADO DE EDUCAÇÃO, no uso de suas atribuições legais, e com fundamento no artigo 3º do Decreto n. 14.903, de 27 de dezembro de 2017, resolve:

REMOVER, *ex officio*, a servidora ELIZANGELA DE SOUZA DE PAULA, matrícula n. 502251021, ocupante do cargo de Agente de Atividades Educacionais, na função de Agente de Limpeza, do Quadro Permanente de Pessoal do Estado de Mato Grosso do Sul, da Escola Estadual Prof.^a Thereza Noronha de Carvalho, para a Escola Estadual Prof.^a Zélia Quevedo Chaves, ambas localizadas no município de Campo Grande/MS, com carga horária de 40 horas semanais, fundamentado no inciso II do art. 39 da Lei Complementar n. 87, de 31 de janeiro de 2000, com validade a partir da data de publicação desta Resolução (NUP: 29.035.763-2024 – CORLOT/SED/2024).

CAMPO GRANDE/MS, 20 DE MAIO DE 2024.

HELIO QUEIROZ DAHER
Secretário de Estado de Educação

RESOLUÇÃO "P" SED N. 1.239, DE 20 DE MAIO DE 2024.

O SECRETÁRIO DE ESTADO DE EDUCAÇÃO, no uso de suas atribuições legais, e com fundamento no artigo 3º do Decreto n. 14.903, de 27 de dezembro de 2017, resolve:

TORNAR SEM EFEITO O DESPACHO DO SECRETÁRIO DE ESTADO DE EDUCAÇÃO, de 16 de maio de 2024, publicado no Diário Oficial n. 11.493, de 17 de maio de 2024, página 186, que apostila o nome da servidora MARIA ESTELA SOARES VIDAL, matrícula n. 85541021, ocupante do cargo de Assistente de Atividades Educacionais, do Quadro Permanente de Pessoal do Estado de Mato Grosso do Sul, por duplicidade de publicação (NUP: 29.041.318-2024 – CODIF/SED/2024).

CAMPO GRANDE/MS, 20 DE MAIO DE 2024.

HELIO QUEIROZ DAHER
Secretário de Estado de Educação

Republica-se por incorreção.

Publicada no Diário Oficial n. 11.495, de 20 de maio de 2024, página 179.

RESOLUÇÃO "P" SED N. 1.227, DE 17 DE MAIO DE 2024.

O SECRETÁRIO DE ESTADO DE EDUCAÇÃO, no uso de suas atribuições legais, e com fundamento no artigo 3º do Decreto n. 14.903, de 27 de dezembro de 2017, resolve:

TORNAR SEM EFEITO O DESPACHO DO SECRETÁRIO DE ESTADO DE EDUCAÇÃO, de 16 de maio de 2024, publicado no Diário Oficial n. 11.493, de 17 de maio de 2024, página 187, que indefere o Adicional de Insalubridade do servidor LEANDRO SOBRINHO AVILA, matrícula n. 4808472021, ocupante do cargo de Assistente Técnico de Nível Médio, do Quadro Permanente de Pessoal do Estado de Mato Grosso do Sul, lotado na Fundação Universidade Estadual de Mato Grosso do Sul, no município de Campo Grande, por ter sido publicado indevidamente (NUP: 29.068.974-2021 – CODIF/SED/2024).

CAMPO GRANDE/MS, 17 DE MAIO DE 2024.

HELIO QUEIROZ DAHER
Secretário de Estado de Educação

Secretaria de Estado de Saúde

RESOLUÇÃO "P" SES N. 269, DE 13 de Maio DE 2024.

O SECRETÁRIO DE ESTADO DE SAÚDE, no uso de suas atribuições legais, considerando o art. 58, inciso III e art. 67, ambos da Lei n. 8.666/1993 e Decreto n. 15.530, de 08/10/2020, resolve:

DESIGNAR os servidores relacionados abaixo para as funções de GESTOR e FISCAL do Contrato n. 132/2021 □ Identificador 15016, celebrado entre a Secretaria de Estado de Saúde, com recursos do Fundo Especial de Saúde, e a empresa NP Capacitações e Soluções Tecnológicas LTDA, Processo 27/003.718/2021, objetivando a contratação de Serviços Técnico Especializado em Bancos de Preços, para atender as necessidades da Secretaria de Estado de Saúde, com efeitos a contar de 13/05/2024, ficando revogada a Resolução □P□ SES n. 206, de 10 de Maio de 2021, publicada no DOE n. 10.505, de 13 de Maio de 2021.

GESTOR DO CONTRATO		MATRICULA
TITULAR	Reni dos Santos Moraes	493092022
SUBSTITUTO	Josy Mariane Thaler Martini Rocha	117988021/ 117988027

FISCAL DO CONTRATO		MATRÍCULA
TITULAR	Erica Takeda	115736025
SUBSTITUTO	Lisiera Tonon Miguel	500038021

Maurício Simões Corrêa
Secretário de Estado de Saúde

RESOLUÇÃO "P" SES N. 273, DE 13 de Maio DE 2024.

O SECRETÁRIO DE ESTADO DE SAÚDE, no uso de suas atribuições legais, considerando o art. 58, inciso III e art. 67, ambos da Lei n. 8.666/1993 e Decreto n. 15.530, de 08/10/2020, resolve:

DESIGNAR os servidores relacionados abaixo para as funções de GESTOR e FISCAL do Contrato n. 190/2022 – Identificador 18417, celebrado entre a Secretaria de Estado de Saúde, com recursos do Fundo Especial de Saúde, e a empresa Isomed Diagnósticos LTDA, Processo 27/000.904/2022, objetivando a contratação de empresa especializada em prestação de serviço médico-hospitalar, com efeitos a contar de 01/04/2024, ficando revogada a Resolução "P" SES n. 94, de 03 de Fevereiro de 2023, publicada no DOE n. 11.071, de 09 de Fevereiro de 2023.

GESTOR DO CONTRATO		MATRICULA
TITULAR	Angélica Cristina Segatto Congro	125900021/ 125900025
SUBSTITUTO	Guilherme de Oliveira Neto	478175023

FISCAL DO CONTRATO		MATRÍCULA
TITULAR	Bruna Emilly Xavier Monteiro	33872022
SUBSTITUTO	Nádia Rezende Loubet da Silva	119348022

Maurício Simões Corrêa
Secretário de Estado de Saúde

TERMO DE DESIGNAÇÃO DE FISCAL E GESTOR DE ATA DE REGISTRO DE PREÇO

Processo 27/003.536/2023

O SECRETÁRIO DE ESTADO DE SAÚDE, no uso de suas atribuições legais, considerando o art. 58, inciso III e art. 67, ambos da Lei n. 8.666/1993 e Decreto n. 15.530, de 08/10/2020, resolve:

DESIGNAR os servidores relacionados abaixo para as funções de GESTOR e FISCAL da Ata de Registro de Preços n. 001/FESA/2024, celebrada entre a Secretaria de Estado de Saúde, com recursos do Fundo Especial de Saúde e as empresas abaixo mencionadas, processo 27/003.536/2023, objetivando a aquisição de medicamentos para atender as demandas da Coordenadoria de Assistência Farmacêutica Especializada, com efeitos a contar da data de assinatura da Ata.

GESTOR DO CONTRATO		MATRÍCULA
TITULAR	Marina Sawada Torres	55640028
SUBSTITUTO	Josiany Barbosa Gonçalves Marzurkiewicz	121323023

FISCAL DO CONTRATO		MATRÍCULA
TITULAR	Patrícia Veiga Carrilho Olszewski	116534024
SUBSTITUTO	Elaine Ferreira da Silva	478549021

Empresas	CNPJ N°
Mega Comércio de Produtos Hospitalares Eireli	07.729.499/0001-11
Científica Médica Hospitalar LTDA.	07.847.837/0001-10
Maêve Produtos Hospitalares LTDA.	09.034.672/0001-92
Cirúrgica Paranaíba LTDA.	30.766.874/0001-15
Riobahiafarma Comércio e Distribuição de Produtos Médicos e Cosméticos LTDA.	15.145.035/0001-96
Sulmedic Comércio de Medicamentos LTDA.	09.944.371/0003-68
Cristália Produtos Químicos Farmacêuticos LTDA.	44.734.671/0022-86

Maurício Simões Corrêa
Secretário de Estado de Saúde
Mato Grosso do Sul

RESOLUÇÃO "P" SES n. 284, DE 15 DE MAIO DE 2024.

O SECRETÁRIO DE ESTADO DE SAÚDE, no uso de suas atribuições legais, resolve:

CONCEDER à servidora relacionada abaixo, pertencente ao Quadro Permanente do Estado de Mato Grosso do Sul, no percentual e a partir da data mencionada, o Adicional por Tempo de Serviço, relativo a matrícula discriminada, com fulcro no art. 111, da Lei n. 1.102, de 10 de outubro de 1990, com redação dada pelo art. 4º, da Lei n. 2.157, de 26 de outubro de 2000, em conformidade com a Lei Complementar Federal n. 173, de 27 de maio de 2020, posteriormente alterada pela Lei Complementar Federal n. 191, de 08 de março de 2022.

MATRÍCULA	SERVIDOR	%	ANOS	PERÍODO AQUISITIVO	Nº PROCESSO	DATA DE INÍCIO
133986021	REJANE KODJAOLANIAN CARDOSO	5	10	26/01/2019 a 24/01/2024	27.004.650-2018	25/01/2024

Maurício Simões Corrêa
Secretário de Estado de Saúde

RESOLUÇÃO "P" SES N. 276, DE 14 DE MAIO DE 2024.

A SECRETÁRIA DE ESTADO DE SAÚDE, no uso das suas atribuições legais previstas no Art. 3º do Decreto n. 14.903 de 27 de dezembro de 2017, resolve:

REVOGAR a Resolução "P" SES n. 21, de 17 de janeiro de 2024, na parte que designou a servidora Danielle Ahad das Neves, matrícula 123431025, como Gerente da Gerência de Monitoramento das Ações de Vigilância em Saúde - GMAVS, a contar de 1º de fevereiro de 2024, para fins de regularização funcional.

Mauricio Simões Corrêa
Secretário de Estado de Saúde

RESOLUÇÃO "P" SES N. 277, DE 14 DE MAIO DE 2024.

O SECRETÁRIO DE ESTADO DE SAÚDE, no uso das suas atribuições legais previstas no Art. 3º do Decreto n. 14.903 de 27 de dezembro de 2017, resolve:

DESIGNAR, os servidores relacionados abaixo, do quadro de pessoal desta Secretaria de Estado de Saúde (SES), para desempenhar as funções conforme especificação, com fulcro nos incisos do art. 5º, do Decreto Estadual n. 12.613, de 2 de setembro de 2008, a partir de 1 de janeiro de 2024, para fins de regularização funcional:

Matrícula	Nome	Função de:	Inciso
431132022	Carini de Souza Luciano	Gerente da Gerência Vigilância Epidemiológica das doenças e Agravos Relacionados ao Trabalho - GVESAT	IV
51934023	Cássia Maria de Abreu Mendonça	Gerente da Gerência de Apoio Operacional - GAO/LACEN	IV
40508023	Edson Costa dos Santos	Gerente da Gerência de Educação Permanente em Saúde do Trabalhador - GEPST	IV
500034021	Erika Aparecida Ribeiro Cavalcante	Gerente da Gerência de Monitoramento das Ações de Vigilância em Saúde - GMAVS	IV
63523021	Francisco Portes	Chefe do Setor de Controle de Vetores do Núcleo Regional de Jardim - SCV/JARDIM	V
113179024	Gabriela Viapiana Azevedo	Gerente da Gerência de Gestão da Rede de Atenção Integral à Saúde do Trabalhador - RENAST (GGR)	IV
34757023	Gilmar Cipriano Ribeiro	Gerente da Gerência de Controle de Leishmaniose, Chagas e Malária - GCLCM	IV
101566024	Karine Taveira Gil de Amarante	Gerente da Gerência de Comunicação e Informação - GCI	IV
42963024	Lisandra Siufi de Araujo	Gerente da Gerência da Rede Estadual de laboratórios - GREL	IV
31745025	Lívia de Mello Almeida Maziero	Gerente da Gerência de Influenza e Doenças Respiratórias - GIDR	IV
112804024	Marina Castilhos Souza Umaki Zardin	Gerente da Gerência de Biologia Médica - GBM	IV
62197026	Rita de Cassia Campos da Conceição	Gerente da Gerência da Qualidade e Biossegurança- GQB	IV
71260021	Sirlon Maciel Zirbes	Gerente da Gerência de Vigilância em Ambientes e Processos de Trabalho - GVAPT	IV
112171025	Tatiane Nantes de Almeida	Gerente de Gerência de Bromatologia e Química - GBQ	IV

MAURÍCIO SIMÕES CORRÊA
Secretário de Estado de Saúde

RESOLUÇÃO "P" SES N. 288, 16 DE MAIO DE 2024.

O SECRETÁRIO DE ESTADO DE SAÚDE, no uso das suas atribuições legais previstas no Art. 1º do Decreto n. 14.903 de 27 de dezembro de 2017, resolve:

DESIGNAR a servidora Eliane Ferreira da Silva, matrícula n. 478549021, ocupante do cargo de Especialista de Serviços de Saúde, para, acumulando suas funções, desempenhar a função de Chefe da Unidade de Articulação Central - UAC, no período de 2 a 16 de janeiro de 2024, em substituição da titular Josiany Barbosa Gonçalves Marzurkiewicz, matrícula n. 121323023, durante suas férias regulamentares, com fulcro nos artigos 63 e 64, ambos da lei n. 1.102, de 10 de outubro de 1990, para fins de regularização funcional.

MAURÍCIO SIMÕES CORRÊA
Secretário de Estado de Saúde

RESOLUÇÃO "P" SES n. 280, DE 15 DE MAIO DE 2024.

O SECRETÁRIO DE ESTADO DE SAÚDE, no uso de suas atribuições legais, resolve:

CONCEDER à servidora relacionada abaixo, pertencente ao Quadro Permanente do Estado de Mato Grosso do Sul, no percentual e a partir da data mencionada, o Adicional por Tempo de Serviço, relativo a matrícula discriminada, com fulcro no art. 111, da Lei n. 1.102, de 10 de outubro de 1990, com redação dada pelo art. 4º, da Lei n. 2.157, de 26 de outubro de 2000, em conformidade com a Lei Complementar Federal n. 173, de 27 de maio de 2020, posteriormente alterada pela Lei Complementar Federal n. 191, de 08 de março de 2022, com validade financeira a contar de 1º de novembro de 2022.

MATRÍCULA	SERVIDOR	%	ANOS	PERÍODO AQUISITIVO	Nº PROCESSO
120280025	LAURA TATIANA NOGUEIRA DO PRADO	10	05	02/01/2008 a 02/11/2010 + 23/01/2015 a 22/03/2017	27.016.039-2024

Maurício Simões Corrêa
Secretário de Estado de Saúde

DESPACHO DO SECRETÁRIO DE ESTADO DE SAÚDE

Servidora: Ana Olivia Pascoto Esposito, matrícula n. 117170024, ocupante do cargo Especialista de Serviços de Saúde, função Farmacêutico-Bioquímico do Quadro Permanente de Pessoal da Secretaria de Estado de Saúde do Estado de Mato Grosso do Sul, lotada no Laboratório Central de Saúde Pública da Superintendência de Vigilância em Saúde.

Assunto: Liberação de ponto para frequentar o Curso de Pós-Graduação – Mestrado em Doenças Infecciosas e Parasitárias na Universidade Federal de Mato Grosso do Sul, no período de março de 2024 a julho de 2023.

Despacho: Defiro o pedido com fulcro no artigo 26, inciso III da Lei Estadual n. 5.175, de 06 de abril de 2018 e também com base na MANIFESTAÇÃO JURÍDICA/ATE/SES Nº 306/2024.

Processo: 27.009.880-2023.

Campo Grande/MS, 14 de maio de 2024.

Maurício Simões Corrêa
Secretário de Estado de Saúde

RESOLUÇÃO "P" SES N. 291, 20 DE MAIO DE 2024.

O SECRETÁRIO DE ESTADO DE SAÚDE, no uso das suas atribuições legais previstas no Art. 1º do Decreto n. 14.903 de 27 de dezembro de 2017, resolve:

DESIGNAR a servidora Josiane Cristina Dudu, matrícula n. 499059021, ocupante do cargo de Especialista de Serviços de Saúde, para, acumulando suas funções, desempenhar a função de Coordenadora da Coordenadoria de Saúde da Mulher, Criança e Maternidade - COSAM, no período de 12 de fevereiro a 2 de março de 2024, em substituição da titular Andriely Gomes dos Santos, matrícula n. 499047021, durante suas férias regulamentares, com fulcro nos artigos 63 e 64, ambos da lei n. 1.102, de 10 de outubro de 1990, para fins de regularização funcional.

MAURÍCIO SIMÕES CORRÊA
Secretário de Estado de Saúde

RESOLUÇÃO "P" SES N. 293, DE 20 DE MAIO DE 2024.

O SECRETÁRIO DE ESTADO DE SAÚDE, no uso das suas atribuições legais previstas no Art. 3º do Decreto n. 14.903 de 27 de dezembro de 2017, resolve:

REMANEJAR os servidores do Quadro Permanente do Estado de Mato Grosso do Sul, conforme quadro abaixo, para fins de regularização funcional:

Matrícula	Nome	Da	Para	Com validade
-----------	------	----	------	--------------

499618022	Adriane Thais de Araujo Vaça	Coordenadoria de Demandas em Saúde - CDS	Coordenadoria de Gestão de Compras - CGC	15/2/2024
501850021	Heloisa Mendes Robaldo	Coordenadoria de Demandas em Saúde - CDS	Coordenadoria de Gestão de Compras - CGC	15/2/2024
499725021	Henrique Varela Martinez Assad	Coordenadoria de Demandas em Saúde - CDS	Coordenadoria de Gestão de Compras - CGC	1º/3/2024

MAURÍCIO SIMÕES CORRÊA
Secretário de Estado de Saúde

Secretaria de Estado de Meio Ambiente, Desenvolvimento, Ciência, Tecnologia e Inovação

RESOLUÇÃO P SEMADESC N. 093, DE 20 DE MAIO DE 2024

O SUPERINTENDENTE DE ADMINISTRAÇÃO DA SECRETARIA DE ESTADO DE MEIO AMBIENTE, DESENVOLVIMENTO, CIÊNCIA, TECNOLOGIA E INOVAÇÃO, no uso da competência que lhe confere a Resolução "P" SEMADESC n. 132, de 26 de maio de 2023, resolve:

DESIGNAR os servidores ESAÚ RODRIGUES DE AGUIAR NETO, matrícula n. 250022, SILVIA VAZ DIAS GONDA, matrícula n. 446339022 e ELIANE DA SILVA LENADRO, matrícula n. 121595025, pertencentes ao quadro de pessoal do Estado de Mato Grosso do Sul, lotados nesta Secretaria de Estado para, sob a presidência da primeira, compor a Comissão de Seleção, visando proceder a análise e seleção de propostas de parcerias decorrentes de EDITAIS DE CHAMAMENTO PÚBLICO com recursos do FUNDO DE DEFESA E DE REPARAÇÃO DE INTERESSES DIFUSOS E LESADOS (FUNLES), com efeitos a contar da data de publicação, ficando revogada a Resolução "P" SEMADESC n. 060, de 27 de março de 2024.

Campo Grande (MS), 20 de maio de 2024.

EDSON MILTON GENOVA
Superintendente de Administração (SEMADESC/MS)

Secretaria de Estado de Justiça e Segurança Pública

APOSTILA DO SECRETÁRIO-ADJUNTO DE JUSTIÇA E SEGURANÇA PÚBLICA

Na RESOLUÇÃO "P" SEJUSP/MS/Nº 225/2024 de 10 de maio de 2024, publicada no Diário Oficial nº 11.488 de 14 de maio de 2024, que designa **MAGNO DOS SANTOS MUGARTE**...para desempenhar a função de **Diretor** da UNEI Feminina Estrela do Amanhã, em Campo Grande/MS, cumulativamente, sem prejuízo das suas funções habituais, foi feita a seguinte apostila:

ONDE CONSTA: "... durante licença médica da titular..."

PASSE A CONSTAR: "... durante férias regulamentares da titular ..."

Campo Grande/MS, 17 de maio de 2024.

ARY CARLOS BARBOSA
Secretário-Adjunto de Estado de Justiça e Segurança Pública

Apostila do Secretário Adjunto de Estado de Justiça e Segurança Pública/MS

Na Resolução "P" SEJUSP/MS/Nº 151, de 1º de abril de 2024, publicada no Diário Oficial Eletrônico nº. 11.453, de 03 de abril de 2024, página 208/209, na parte que concedeu 120 dias de Licença Gestante à servidora **JESSICA JHENIFER BARRETO**, matrícula 489839022,

ONDE CONSTA: Período de 12/03/2024 a 09/08/2024

PASSE A CONSTAR: Período de 13/04/2024 a 10/07/2024

Campo Grande-MS, 15 de maio de 2024

ARY CARLOS BARBOSA

Secretário Adjunto de Estado de Justiça e Segurança Pública

EDITAL DE CONVOCAÇÃO

Convocamos a senhora **DEBORA MOREIRA BRAGHIN**, a comparecer na Coordenadoria de Gestão de Pessoas da Secretaria de Estado de Justiça e Segurança Pública, situada na Avenida do Poeta, Bloco VI, CEP 79.031-902, Parque dos Poderes Governador Pedro Pedrossian, no horário das 07:30 horas às 13:30 horas, para tratar de regularização funcional referente a Processo n.31/123128/2024.

Campo Grande, 15 de maio de 2024.

ARY CARLOS BARBOSA

Secretário-Adjunto da Secretaria de Estado de Justiça e Segurança Pública

PORTARIA "P" CGP/SEJUSP/MS Nº. 078, DE 16 DE MAIO DE 2024.

O COORDENADOR-GERAL DE PERÍCIAS DO ESTADO DE MATO GROSSO DO SUL, no uso de suas atribuições legais, previstas na Lei Complementar nº. 114, de 19 de dezembro de 2005;

Considerando que cabe ao Coordenador-Geral de Perícias gerir as atividades referentes à administração de pessoal, bem como, promover a remoção dos servidores lotados na Coordenadoria-Geral de Perícias;

Considerando a necessidade de assegurar o pessoal necessário à eficiência operacional das unidades periciais, visando o benefício e o interesse público (NUP: 31.115.321-2024),

R E S O L V E:

Colocar, o servidor **Eduardo de Oliveira Viana**, Perito Papiloscopista, Terceira Classe, matrícula nº 495848022, do Quadro da Secretaria de Estado de Justiça e Segurança Pública, lotado no Instituto de Identificação "Gonçalo Pereira" – IIGP/CG/MS, **à disposição** do Posto de Identificação de Alcinoópolis que pertence operacionalmente a Unidade Regional de Perícia e Identificação de Costa Rica/DAUR/URPI/CR/MS, desta Coordenadoria-Geral de Perícias, no período de **22 de maio de 2024 a 19 de agosto de 2024**, totalizando **90 (noventa) dias**, no interesse da administração, com base no parágrafo 6º, do artigo 67 da Lei Complementar nº 114/2005 e artigo 19 do Decreto nº 12.107, de 24 de maio de 2006.

Campo Grande, 16 de maio de 2024.

José de Anchieta Souza Silva

Perito Criminal

Coordenador-Geral de Perícias

RESOLUÇÃO "P" SEJUSP/MS/Nº 240/2024 – de 15 de maio de 2024.

O Secretário Adjunto de Estado de Justiça e Segurança Pública, no uso de suas atribuições legais, prevista no Decreto nº. 14.903 de 27 de dezembro de 2017, as quais lhe foram delegadas conforme Resolução "P" SEJUSP/MS Nº 003/2023, de 03 de janeiro de 2023,

R E S O L V E:

INVESTIR a servidora abaixo relacionado, no cargo de Agente de Polícia Científica, função de **AGENTE DE POLÍCIA CIENTÍFICA** do Grupo Polícia Civil de Mato Grosso do Sul, da Secretaria de Estado de Justiça e Segurança Pública, conforme nomeação através do Diário Oficial 11.133 de 18 de abril 2023, satisfeito os requisitos estabelecidos no artigo 68, da Lei Complementar nº 114, e 19 de dezembro de 2005. (NUP nº 31.124.205-2024).

MATRICULA	NOME	DATA POSSE	ENTRADA EM EXERCICIO
-----------	------	------------	----------------------

501057022	DANIELA YUMI PEREIRA YOSHIDA	16/04/2024	16/04/2024
-----------	------------------------------	------------	------------

Campo Grande/MS, 15 de maio de 2024.

ARY CARLOS BARBOSA

Secretário Adjunto de Estado de Justiça e Segurança Pública

Polícia Militar de Mato Grosso do Sul

PORTARIA "P" DGP-2/DGP/PMMS N. 005, DE 20 DE MAIO DE 2024.

O COMANDANTE-GERAL DA POLÍCIA MILITAR DO ESTADO DE MATO GROSSO DO SUL, no uso de suas atribuições que lhe confere o Art. 1º, do Decreto n. 1.148, de 13 de julho de 1981, com fundamento no artigo 58; artigo 60; artigo 76, letra c, item 7 c/c § 2º do mesmo artigo; artigo 131 § 3º letra "d" da LC n.º 053 de 30 de agosto de 1990 e artigo 3º, § 3º letra "g" da Portaria Nº 147/PM-1/EMG/PMMS, de 25 de outubro de 2022., resolve:

Suspender, para fins de regularização funcional, o cômputo do período aquisitivo das férias referente ao período aquisitivo 2018/2019 do servidor, **TIMOTEO MOREIRA DOS SANTOS – MAT.: 96839021**, descontando o total de 457 (quatrocentos e cinquenta e sete) dias, sendo, 01 (um) ano, 03 (três) meses e 02 (dois) dias, devido ao cumprimento de sentença prolatada nos Autos de Ação Penal Militar nº 0000970-25.2008.8.12.0029, conforme Portaria "P" 007/DGP-3/DGP/PMMS, de 30 de janeiro de 2020 publicada no DOE/MS n.º 10.086 de 04 de fevereiro de 2020, página 72, **passando a ser considerado**, para fins de atualização funcional o período aquisitivo c/ a incidência do desconto seguinte: **01/12/2018 – 01/03/2021** e, sequencialmente a este, os períodos aquisitivos vindouros: 02/03/2021 – 01/03/2022; 02/03/2022 – 01/03/2023; 02/03/2023 – 01/03/2024 e 02/03/2024 – 01/03/2025. (Solução ao Processo n. 31.057.062-2022).

CAMPO GRANDE-MS, 20 DE MAIO DE 2024.

RENATO DOS ANJOS GARNES – Cel QOPM

Comandante-Geral da PMMS

Mat.: 67023021

PORTARIA "P" DGP-1/DGP/PMMS N. 533, DE 20 DE MAIO DE 2024.

O COMANDANTE-GERAL DA POLÍCIA MILITAR DO ESTADO DE MATO GROSSO DO SUL, no uso das atribuições que lhe confere o artigo 1º, do Decreto nº 1.148, de 13 de julho de 1981, c/c Art 10, inciso XV da Lei Complementar nº 190, de 04 Abr 14, resolve:

LICENCIAR, a pedido, das fileiras da Polícia Militar do Estado de Mato Grosso do Sul, o CB QPPM **RODRIGO SEIDENFUSS RAMOS**, Mat. 101727021, de acordo com o Art 47, inciso XV, art 86, inciso V, Art. 110, inciso I, § 1º-A, todos da Lei Complementar nº 053, de 30 de agosto de 1990 (Estatuto PMMS).
(Solução ao Processo nº 31.126.880-2024).

CAMPO GRANDE-MS, 20 DE MAIO DE 2024.

RENATO DOS ANJOS GARNES – CEL QOPM

Comandante-Geral da PMMS

PORTARIA "P" DGP-1/DGP/PMMS N. 534, DE 20 DE MAIO DE 2024.

O DIRETOR DE GESTÃO DE PESSOAL DA POLÍCIA MILITAR DO ESTADO DE MATO GROSSO DO SUL, no uso das atribuições que lhe confere o Art 27, inciso II, § 2º da Lei Complementar nº 190, de 4 de abril de 2014, c/c Portaria nº 009/Gab Cmt G/PMMS, de 3 de setembro de 2015, publicada no Diário Oficial n. 8.998, de 4 de setembro de 2015, resolve:

Reverter, ao respectivo quadro, o CB QPPM **ADELMO VIEIRA TOLOTTI**, Mat. 120823021, do **8º BPM**, que se encontrava agregado conforme Diário Oficial n. 11.066, de 2 de fevereiro de 2023, por se encontrar apto para o serviço Policial Militar, conforme Ata de Inspeção de Saúde Sessão nº 18/JISO/2023, com fulcro nos artigos 79 e 80, da Lei Complementar nº 053, de 30 de agosto de 1990 (Estatuto da PMMS), com efeitos a contar de **14**

de fevereiro de 2023, para fins de regularização funcional.
(Solução ao processo n. 31.124.710-2024).

CAMPO GRANDE-MS, 20 DE MAIO DE 2024.

PEDRO CESAR FIGUEIREDO DE LIMA – Cel QOPM
Diretor da Diretoria de Gestão de Pessoal da PMMS

PORTARIA "P" DGP-1/DGP/PMMS N. 535, DE 26 DE MAIO DE 2024.

O DIRETOR DE GESTÃO DE PESSOAL DA POLÍCIA MILITAR DO ESTADO DE MATO GROSSO DO SUL, no uso das atribuições que lhe confere o Art 27, inciso II, § 2º da Lei Complementar n. 190, de 4 de abril de 2014, c/c Portaria n. 009/Gab Cmt G/PMMS, de 3 de setembro de 2015, publicada no Diário Oficial n 8.998, de 4 de setembro de 2015, resolve:

Agregar o 3º Sgt QPPM **EMERSON AMARILHO SEIXAS**, Mat. 90239021, do **CPM**, em razão de Licença para Tratamento de Saúde (**LTS**), a contar de **26 de março de 2024**, conforme Atas de Inspeção de Saúde Sessão n. 125/JISO/2023, 01/JISO/2024 e 42/JISO/2024, com fulcro no artigo 76, § 1º, alínea "c", item 1, da Lei Complementar n.º 53, de 30 de agosto de 1990 (Estatuto da PMMS).

(Solução ao Processo n. 31.125.493-2024).

CAMPO GRANDE-MS, 20 DE MAIO DE 2024.

PEDRO CESAR FIGUEIREDO DE LIMA – Cel QOPM
Diretor da Diretoria de Gestão de Pessoal da PMMS

APOSTILA DO COMANDANTE DO COMANDO DE POLICIAMENTO DE DIVISAS-ALTO TAQUARI (CPA-5) DA POLÍCIA MILITAR DO ESTADO DE MATO GROSSO DO SUL

Na Portaria "P" DGP-1/DGP/PMMS N. 491, de 10 de maio de 2024, publicado por meio do Diário Oficial Eletrônico n. 11.487, de 13 de maio de 2024, na parte que **transferiu** por necessidade do serviço, o 2º Sgt QPPM **CELSO RODRIGUES DE OLIVEIRA**, Mat 81608021, foi feita a seguinte apostila:

ONDE CONSTA:

PM origem	OPM destino
2ª Cia/Rio Verde MT-MS	5º BPM / Coxim-MS

PASSE A CONSTAR:

OPM origem	OPM destino
2ª Cia/Rio Verde MT-MS	3º Pel / 1ª Cia / 5º BPM / Alcinoplois -MS

(Solução ao Processo n. 31.124.228-2024).

CAMPO GRANDE-MS, 20 DE MAIO DE 2024.

JAMES MAGNO MORAIS SILVEIRA – Cel QOPM
Comandante do CPA-5

APOSTILA DO DIRETOR DE GESTÃO DE PESSOAL DA POLÍCIA MILITAR DO ESTADO DE MATO GROSSO DO SUL

No item n. 15 da Portaria "P" 328/DGP-1/DGP/PMMS N. 328, de 27 de março de 2017, publicado através do Diário Oficial Eletrônico n. 9.378, de 28 de março de 2017, pagina 39, referente a **averbação** de tempo de serviço prestados ao INSS, do 1º Sgt QPPM **WALMIR ALFREDO SOARES**, Mat. 75295021, foi feita a seguinte apostila:

ONDE CONSTA:

"...**WALMYR ALFREDO SOARES**..."

PASSE A CONSTAR:

"...**WALMIR ALFREDO SOARES**..."

(Solução ao processo n. 31.088.171-2024).

CAMPO GRANDE-MS, 20 DE MAIO DE 2024.

PEDRO CESAR FIGUEIREDO DE LIMA – Cel QOPM
Diretor da Diretoria de Gestão de Pessoal da PMMS

EDITAL DE NOTIFICAÇÃO Nº1 / 4ªCIPM /PMMS/2024

NOTIFICO o SD QPPM Renan De Souza Vicente - Mat. 483975021 a comparecer na Junta de Inspeção Médica da Polícia Militar do Estado De Mato Grosso do Sul, localizada na Avenida Av. Rodolfo José Pinho, 1506 - Jardim São Bento, Campo Grande - MS, 79004-690, no dia 28 de maio de 2024, às 07h30min, fins de homologação de atestado médico.

Informo que o não comparecimento acarretará em instauração de procedimentos administrativos.

ADRIAN GIOVANNY LEGUIZAMON DA COSTA – Maj QOPM
Comandante da 4ª CIPM

Corpo de Bombeiros Militar de Mato Grosso do Sul

PORTARIA "P" CBMMS/DP-1 N. 106, DE 20 DE MAIO DE 2024.

O DIRETOR DE PESSOAL DO CORPO DE BOMBEIROS MILITAR DO ESTADO DE MATO GROSSO DO SUL, no uso das atribuições que lhe são conferidas por meio do artigo 8º, inciso II, da Lei Complementar n. 188, de 3 de abril de 2014 (Lei de Organização Básica do CBMMS), c/c a Portaria CBMMS/DP-1 n. 018, de 18 de janeiro de 2018, publicada no DOEMS n. 9.584/2018, resolve:

CONCEDER, fins de regularização funcional, 120 (cento e vinte) dias de Licença Maternidade, com fulcro no art. 61, parágrafo único, alínea "e", artigo 68, §§ 1º, 2º e 3º, da Lei Complementar n. 053, de 30 de agosto de 1990, à seguinte militar:

Nome, posto/graduação da requerente CAMILA LOPES ZEQUINI RODRIGUES ARAUJO – 2ª TEN QOEBM	Matrícula 495.765-021
Período de Concessão de Licença Maternidade 08/03/2024 a 05/07/2024	Solução ao Processo 31.031.854-2024

CAMPO GRANDE-MS, 20 DE MAIO DE 2024.

DENNY AUGUSTO FERREIRA CAVALCANTI – Coronel QOBM
Diretor de Pessoal do CBMMS

PORTARIA "P" CBMMS/DP-2 N. 208, DE 17 DE MAIO DE 2024.

O COMANDANTE-GERAL DO CORPO DE BOMBEIROS MILITAR DO ESTADO DE MATO GROSSO DO SUL, no uso das atribuições que lhe confere o artigo 8º, inciso II e VI da Lei Complementar n. 188, de 3 de abril de 2014, combinado com o artigo 23 da Lei Complementar n. 053, de 30 de agosto de 1990, resolve:

Designar, por necessidade do serviço, a Cap QOBM Rayanne Pereira Brum Santos, matrícula n. 97.929-021, para responder provisoriamente pela função de Comandante do 22ºSGBM/Ind./CBMMS (São Gabriel do Oeste-MS), cumulativamente com a função que exerce no período de 17.05.2024 a 26.05.2024, em substituição ao titular da função por motivo de fruição de férias regulamentares.
(NUP: 31.125.499-2024)

CAMPO GRANDE-MS, 17 DE MAIO DE 2024.

FREDERICO REIS POUSO SALAS – Coronel QOBM
Comandante-Geral do CBMMS

PORTARIA "P" CBMMS/DP-2 N. 210, DE 20 DE MAIO DE 2024.

O COMANDANTE-GERAL DO CORPO DE BOMBEIROS MILITAR DO ESTADO DE MATO GROSSO DO SUL, no uso das atribuições que lhe confere o artigo 8º, inciso II e VI da Lei Complementar n. 188, de 3 de abril de 2014, combinado com o artigo 23 da Lei Complementar n. 053, de 30 de agosto de 1990, resolve:

Designar, por necessidade do serviço, o CAP QOBM Ivan Ávila Teixeira, matrícula n. 43.795-021, para responder provisoriamente pela função de Comandante do 11ºSGBM/Ind./CBMMS (Ivinhema-MS), cumulativamente com a função que exerce no período de 25.05.2024 a 31.05.2024, em substituição ao titular da função em cumprimento à Ordem de Serviço n. 033/CBFron/CBDiv/CBMMS/2024.
(Solução do Processo n. 31.117.239-2024)

CAMPO GRANDE-MS, 20 DE MAIO DE 2024.

FREDERICO REIS POUSO SALAS – Coronel QOBM
Comandante-Geral do CBMMS

Republica-se por incorreção

Publicada no DOEMS n. 11.495, de 20 de maio de 2024, p. 192

PORTARIA "P" CBMMS/DP-2 N. 207, DE 16 DE MAIO DE 2024.

O COMANDANTE-GERAL DO CORPO DE BOMBEIROS MILITAR DO ESTADO DE MATO GROSSO DO SUL, no uso das atribuições que lhe confere o artigo 8º, inciso II e VI da Lei Complementar n. 188, de 3 de abril de 2014, combinado com o artigo 23 da Lei Complementar n. 053, de 30 de agosto de 1990, resolve:

Designar, por necessidade do serviço, o Cel QOBM Jonatas Duarte Passos, matrícula n. 73.470-021, cumulativamente com a função que exerce, para responder provisoriamente pela função de Diretor de Apoio Logístico do CBMMS (DAL), no período de 20.05.2024 a 24.05.2024, em substituição ao titular da função por motivo de viagem de caráter oficial.
(Processo n. 31.124.382-2024)

CAMPO GRANDE-MS, 16 DE MAIO DE 2024.

FREDERICO REIS POUSO SALAS – CORONEL QOBM
Comandante-Geral do CBMMS

PORTARIA "P" CBMMS/DP-1 N. 98, DE 9 DE MAIO DE 2024.

O COMANDANTE-GERAL DO CORPO DE BOMBEIROS MILITAR DO ESTADO DE MATO GROSSO DO SUL, no uso de suas atribuições que lhe conferem os incisos II e VI, art. 8º da Lei Complementar n. 188, de 3 de abril de 2014 e, considerando a Orientação para Cumprimento de Decisão Judicial PGE/MS/PP/Nº 000110/2024, de 19 de março de 2024, resolve:

RETIRAR a cláusula *sub judice* dos assentamentos funcionais do Auno-Oficial de Saúde BM JOÃO FLÁVIO RIBEIRO PRADO, CPF xxx.277.626-xx, em decorrência da Decisão nos autos n. 1400093-31.2024.8.12.0000, fins de regularização funcional.

CAMPO GRANDE-MS, 9 DE MAIO DE 2024.

FREDERICO REIS POUSO SALAS – Coronel QOBM
Comandante-Geral do CBMMS

Agência Estadual de Metrologia

PORTARIA "P" AEM/MS Nº 57, 20 de maio de 2024.

O Diretor-Presidente da AGÊNCIA ESTADUAL DE METROLOGIA AEM/MS, no uso de suas atribuições legais, conferidas pelo Decreto "P" N.º 123 de 17 de janeiro de 2023 e Portaria N.º 267, de 07 de julho de 2023, do Presidente do INMETRO, tendo em vista o (a) **CONTRATO ADMINISTRATIVO Nº 09/2024**, firmado entre **AGÊNCIA ESTADUAL DE METROLOGIA/MS** e a (s) empresa (s) **DAF AR CONDICIONADO E ELÉTRICA LTDA.**

RESOLVE:

Art.º - **DESIGNAR** em atendimento ao disposto no art. 67 da Lei 8.666/93 c/c com o art. 117 da Lei 14.133/2021, para exercer (em) a fiscalização do contrato supracitado o (s) servidor (es) **JURANDECI PIRES BRUNET**, matrícula sob n.º 16480028, ocupante do cargo de Assistente IV como **fiscal** e **ELIANE HELENA CARVALHO JOAQUIM**, matrícula sob n.º 62136022, ocupante do cargo de Auxiliar Metrológico como **fiscal substituto**.

Esta portaria entra em vigor na data de sua assinatura.

Marcos Henrique Derzi Wasilewski
Diretor-Presidente
AEM/MS – INMETRO

Agência Estadual de Administração do Sistema Penitenciário

PORTARIA AGEPEN "P" N. 387, DE 16 DE MAIO DE 2024.

O DIRETOR-PRESIDENTE DA AGÊNCIA ESTADUAL DE ADMINISTRAÇÃO DO SISTEMA PENITENCIÁRIO DO ESTADO DE MATO GROSSO DO SUL, no uso de suas atribuições legais,

RESOLVE:

DECLARAR a vacância do cargo efetivo, por motivo de falecimento, do servidor **JOAO CARLOS MARCONDES**, matrícula n. 74581022, Policial Penal, do Quadro Permanente de Pessoal da Agência Estadual de Administração do Sistema Penitenciário do Estado de Mato Grosso do Sul, ocorrido em 13 de maio de 2024, com fulcro no art. 56, inciso V, e art. 58, inciso II, da Lei 1.102, de 10 de outubro de 1.990

Campo Grande - MS, 16 de maio de 2024.

RODRIGO ROSSI MAIORCHINI
Diretor-Presidente AGEPEN

PORTARIA AGEPEN "P" Nº 385, de 20 de maio de 2024

O DIRETOR-PRESIDENTE DA AGÊNCIA ESTADUAL DE ADMINISTRAÇÃO DO SISTEMA PENITENCIÁRIO DO ESTADO DE MATO GROSSO DO SUL, no uso de suas atribuições legais,

DESIGNAR os Policiais Penais, Brunna Dias Marques Chagas, matrícula nº 468028022; Samer Rolim Amira Malacarne, matrícula nº 971023 e Isabela Escobar dos Santos, matrícula nº 477045022; para constituírem a Comissão Processante, para sob a Presidência do(a) primeiro(a) dar continuidade aos trabalhos apuratórios iniciados com a designação realizada por meio da PORTARIA AGEPEN "P" Nº 1.137, de 18 de dezembro de 2023, publicada na página 259 do Diário Oficial nº 11.355, de 19/12/2023, no interesse do Processo Administrativo Disciplinar nº 31/079.983/2023, ficando estabelecido o prazo de 90 (noventa), **a contar da publicação desta portaria**, para a conclusão dos trabalhos com apresentação do respectivo relatório, observando o prazo prescricional.

Campo Grande, MS, 20 de maio de 2024

RODRIGO ROSSI MAIORCHINI
Diretor-Presidente AGEPEN/MS
Mat. 64973022

PORTARIA AGEPEN "P" Nº 386, de 20 de maio de 2024

O DIRETOR-PRESIDENTE DA AGÊNCIA ESTADUAL DE ADMINISTRAÇÃO DO SISTEMA PENITENCIÁRIO DO ESTADO DE MATO GROSSO DO SUL, no uso de suas atribuições legais,

DESIGNAR as Policiais Penais, Brunna Dias Marques Chagas, matrícula nº 468028022 e Isabela Escobar dos Santos, matrícula nº 477045022; para constituírem a Comissão Sindicante, para sob a Presidência do(a) primeiro(a) dar continuidade aos trabalhos apuratórios iniciados com a designação realizada por meio da PORTARIA AGEPEN "P" Nº 1.138, de 18 de dezembro de 2023, publicada na página 259 do Diário Oficial nº 11.355, de 19/12/2023, no interesse da Sindicância nº 31/079.999/2023, ficando estabelecido o prazo de 90 (noventa), **a contar da publicação desta portaria**, para a conclusão dos trabalhos com apresentação do respectivo relatório, observando o prazo prescricional.

Campo Grande, MS, 20 de maio de 2024

RODRIGO ROSSI MAIORCHINI
Diretor-Presidente AGEPEN/MS
Mat. 64973022

Agência Estadual de Gestão de Empreendimentos

PORTARIA "P" AGESUL nº 111, de 20 de maio de 2024.

O DIRETOR-PRESIDENTE DA AGÊNCIA ESTADUAL DE GESTÃO DE EMPREENDIMENTOS, no uso de suas atribuições legais, resolve:

DESIGNAR os servidores abaixo relacionados para, nos termos do art. 58, inciso III, do art. 67, ambos da Lei Federal 8.666/1993, e do Decreto n. 15.530, de 08/10/2020, desempenhar as atividades de gestão,

acompanhamento e fiscalização do contrato administrativo decorrente do Processo nº 79/012.168/2023.

EDITAL: CO Nº 049/2023-DLO /AGESUL - NÚMERO GCONT:24514
OBJETO: CONSTRUÇÃO DA DELEGACIA DE PRONTO ATENDIMENTO COMUNITÁRIO - DEPAC CENTRO, NO MUNICÍPIO DE CAMPO GRANDE/MS.
GESTOR DO CONTRATO: GUSTAVO HENRIQUE DOS SANTOS DIRETOR - MATRÍCULA: 489 428 024
FISCAL DE OBRAS: RENAN DA SILVA ANDRADE ENGENHEIRO CIVIL – CREA/MS – 19471/D - MATRÍCULA: 449 828 024
FISCAL SUBSTITUTO: FELIPE CARNEIRO BORTOLAZO ENGENHEIRO CIVIL – CREA/MS – 18120/D - MATRÍCULA: 493 275 022

Compete ao fiscal do contrato o acompanhamento e a fiscalização da obra de engenharia ou serviço, a fim de que as normas que regulam o instrumento contratual sejam devidamente observadas, anotando em registro próprio todas as ocorrências e reportando-se à autoridade competente quando necessária providência pertinente àquela.

Campo Grande, 20 de maio de 2024.

MAURO AZAMBUJA RONDON FLORES

Diretor Presidente da Agência Estadual de Gestão de Empreendimentos – AGESUL

PORTARIA "P" AGESUL nº 112, de 20 de maio de 2024.

O **DIRETOR-PRESIDENTE DA AGÊNCIA ESTADUAL DE GESTÃO DE EMPREENDIMENTOS**, no uso de suas atribuições legais, resolve:

DESIGNAR os servidores abaixo relacionados para, nos termos do art. 58, inciso III, do art. 67, ambos da Lei Federal 8.666/1993, e do Decreto n. 15.530, de 08/10/2020, desempenhar as atividades de gestão, acompanhamento e fiscalização do contrato administrativo decorrente do Processo nº 79/011.819/2023.

EDITAL: CO 050/2023-DLO/AGESUL - NÚMERO GCONT: 24619
OBJETO: ELABORAÇÃO DE EVTEA E PROJETO EXECUTIVO DE ENGENHARIA PARA IMPLANTAÇÃO E PAVIMENTAÇÃO, INCLUSIVE OAE'S, DA RODOVIA MS-145, COM EXTENSÃO APROXIMADA DE 65,50 KM, NO MUNICÍPIO DE RIO BRILHANTE/MS.
GESTOR DO CONTRATO: PHABLO GUSTAVO DE SANTANA GERENTE DE PROJETOS DE INFRAESTRUTURA - MATRÍCULA: 481.579.023
FISCAL DE OBRAS / SERVIÇOS DE ENGENHARIA: RODRIGO LIMA CAVALCANTE ENGENHEIRO CIVIL – CREA/MS - 17281/D - MATRÍCULA: 480 812 022
FISCAL SUBSTITUTO: PATRÍCIA ANTAS BARBOSA ENGENHEIRA CIVIL – CREA/PE - 030246/D – VISTO 45433 - MS- MATRÍCULA: 509 547 021

Compete ao fiscal do contrato o acompanhamento e a fiscalização da obra de engenharia ou serviço, a fim de que as normas que regulam o instrumento contratual sejam devidamente observadas, anotando em registro próprio todas as ocorrências e reportando-se à autoridade competente quando necessária providência pertinente àquela.

Campo Grande, 20 de maio de 2024.

MAURO AZAMBUJA RONDON FLORES

Diretor Presidente da Agência Estadual de Gestão de Empreendimentos – AGESUL

Agência de Desenvolvimento Agrário e Extensão Rural

PORTARIA "P" AGRAER N. 206, DE 20 DE MAIO DE 2023.

Institui a Comissão de Análise e Desfazimento de Bens Inservíveis, nos termos que dispõe o Decreto Estadual nº 16.294, de 9 de outubro de 2023, e a Lei

O DIRETOR-PRESIDENTE DA AGÊNCIA DE DESENVOLVIMENTO AGRÁRIO E EXTENSÃO RURAL – AGRAER, no uso de suas atribuições legais que lhe conferem a Lei nº 6.035, de 26 de dezembro de 2022,

R E S O L V E:

Art. 1º Institui-se a Comissão de Análise e Desfazimento de Bens Inservíveis, nos termos que dispõe o Decreto Estadual nº 16.294, de 9 de outubro de 2023, e a Lei Federal nº 14.133 de 1º de abril de 2021, com as seguintes atribuições:

I - Receber da unidade setorial de patrimônio da AGRAER a comunicação da existência de bem inservível a ser analisado para possível desfazimento;

II - Analisar a situação do bem inservível, com base nas seguintes características:

a) ocioso: em condições de uso, mas sem utilidade para a AGRAER;

b) obsoleto: que caiu em desuso, por ser considerado arcaico;

c) recuperável: com defeito e que possua possibilidade de recuperação;

d) antieconômico: com manutenção onerosa ou rendimento precário devido a uso prolongado, desgaste prematuro ou obsolescência, e que não seja economicamente vantajosa sua adequação;

e) irrecuperável: com defeito e sem possibilidade de recuperação para o uso conforme sua destinação;

III - realizar os procedimentos necessários para a classificação do bem móvel inservível;

IV - Emitir Laudo de Bens Inservíveis que contenha as informações pertinentes à situação de cada bem analisado e o endereço completo da localização do bem;

V - Realizar registros fotográficos dos bens e anexá-los ao Laudo;

VI - Instruir o processo de desfazimento com a relação de bens inservíveis, o laudo e os registros fotográficos;

VII - encaminhar o processo de desfazimento à unidade setorial de patrimônio do órgão ou entidade para prosseguimento dos trâmites;

VIII - definir, com o apoio da unidade setorial de patrimônio do órgão ou entidade, qual a modalidade de desfazimento ideal para cada bem.

Art. 2º Designa-se para compor a Comissão de Análise e Desfazimento de Bens, desta AGÊNCIA DE DESENVOLVIMENTO AGRÁRIO E EXTENSÃO RURAL - AGRAER, os seguintes servidores:

NOME	MATRICULA	CARGO
Edna Lucia Pereira Zorio Pereira	13566021	Presidente da Comissão
César Moreira Bueno	508042021	Membro Efetivo
Admir José Soares de Almeida	73732024	Membro Efetivo
José Velasques Rodrigues Neto	38921021	Suplente
Alexandre Lopes de Rezende	479574025	Suplente
Silvio Santos Cezar	97486025	Suplente

Art. 3º Esta Comissão de Análise e Desfazimento de Bens entra em vigor na data de sua publicação.

CAMPO GRANDE-MS, 20 de maio de 2023.

WASHINGTON WILLEMANN DE SOUZA
Diretor-Presidente

PORTARIA "P" AGRAER N.201, DE 16 DE MAIO DE 2024.

O DIRETOR-PRESIDENTE DA AGÊNCIA DE DESENVOLVIMENTO AGRÁRIO E EXTENSÃO RURAL, no uso de suas atribuições legais, resolve:

INDEFERIR, o pedido de Averbação de Tempo de Serviço do servidor José Paulino Machado Bueno, matrícula n. 131063021, conforme MANIFESTAÇÃO VINCULA/PEP/AGRAER Nº 014/2024 e DECISÃO PGE/MS/CJUR-AGRAER Nº 28/2024. (Processo n. 83/015237/2024).

CAMPO GRANDE-MS, 16 de maio de 2024.

Washington Willeman de Souza
Diretor-Presidente

PORTARIA "P" AGRAER N. 204, DE 20 DE MAIO DE 2024.

O DIRETOR-PRESIDENTE DA AGÊNCIA DE DESENVOLVIMENTO AGRÁRIO E EXTENSÃO RURAL, no uso de suas atribuições legais, resolve:

CONCEDER progressão funcional aos servidores abaixo relacionados, pertencentes ao Quadro Permanente do Estado de Mato Grosso do Sul, lotados na Agência de Desenvolvimento Agrário e Extensão Rural, com fulcro no Art. 37 a Art. 40 da Lei n. 4.188, de 17 de maio de 2012.

Cargo: Gestor de Desenvolvimento Rural

Matrícula n.	Servidor	Nível		Validade	Processo
		Do	Para		
81933021	Eder Paulo Carvalho da Silva	II	III	19/05/2024	21.501.100-2024
119855021	Elton Marcelo Nonato Garcia de Brito e Silva	II	III	21/05/2024	21.501.114-2014
112578021	Giuliano Pimenta Couto	IV	V	21/05/2024	21.500.425-2014
8350021	João Marcelo Beltrame	II	III	20/05/2024	21.501.104-2014
115165021	Joniel Guimarães de Oliveira	IV	V	20/05/2024	21.500.370-2014
74549022	Rejane Inácio Cameschi	II	III	19/05/2024	21.501.121-2014

Cargo: Gestor Sócio-Organizacional Rural

Matrícula n.	Servidor	Nível		Validade	Processo
		Do	Para		
121069023	Marylise Chaia Martins	IV	V	19/05/2024	21.501.377-2013

CAMPO GRANDE-MS, 20 de maio de 2024.

WASHINGTON WILLEMANN DE SOUZA
Diretor-Presidente

PORTARIA "P" AGRAER N. 205, DE 20 DE MAIO DE 2024.

O DIRETOR-PRESIDENTE DA AGÊNCIA DE DESENVOLVIMENTO AGRÁRIO E EXTENSÃO RURAL, no uso de suas atribuições legais, resolve:

CONCEDER progressão funcional ao servidor Lucas Alves de Rezende Neto, matrícula n. 67362021, ocupante do cargo Técnico de Desenvolvimento Rural, Classe B Nível II, pertencente ao Quadro Permanente do Estado de Mato Grosso do Sul, lotado na Agência de Desenvolvimento Agrário e Extensão Rural, para o Nível III com fulcro no Art. 37 a Art. 40 da Lei n. 4.188, de 17 de maio de 2012, com validade a contar de 17 de maio de 2024 (Processo n. 21.501.102-2014).

CAMPO GRANDE-MS, 20 de maio de 2024.

WASHINGTON WILLEMANN DE SOUZA
Diretor-Presidente

PORTARIA "P" AGRAER N. 203, 20 DE MAIO DE 2024.

O DIRETOR-PRESIDENTE DA AGÊNCIA DE DESENVOLVIMENTO AGRÁRIO E EXTENSÃO RURAL, no uso de suas atribuições legais, resolve:

AUTORIZAR o afastamento em virtude de licença para tratamento de saúde, dos servidores a seguir relacionados, pertencente ao Quadro Permanente de Pessoal da Agência de Desenvolvimento Agrário e Extensão Rural-AGRAER, homologadas pela Junta Médica Especial, com fulcro no artigo 136 da Lei nº. 1.102/90, com redação dada pelo artigo 5 da Lei 2.157 de outubro de 2000.

Matricula	Servidor	Cargo	Dias	Período	Licença
130249022	Benedita Maria Rodrigues Otubo	Pesquisador	11	6/5/2024 a 16/5/2024	Prorr.
54467022	Cleonice Maria da Luz Rodrigues	Auxiliar de Serviços Especializados	8	9/5/2024 a 16/5/2024	Prorr.
126605021	Ezequiel dos Santos	Técnico de Desenvolvimento Rural	30	5/5/2024 a 3/6/2024	Prorr.
62316021	Odete Maria Ferronato	Gestor Socio Organizacional Rural	30	8/5/2024 a 6/6/2024	Prorr.
23223022	Osvaldelino Escobar	Técnico de Desenvolvimento Rural	30	5/5/2024 a 3/6/2024	Prorr.
130258021	Roxana Julia Lajo Lazarte Hansen	Gestor Socio Organizacional Rural	30	3/5/2024 a 1/6/2024	Prorr.

CAMPO GRANDE-MS, 20 DE MAIO DE 2024.

WASHINGTON WILLEMANN DE SOUZA
Diretor-Presidente

PORTARIA "P" AGRAER N. 207, 20 DE MAIO DE 2024.

O DIRETOR-PRESIDENTE DA AGÊNCIA DE DESENVOLVIMENTO AGRÁRIO E EXTENSÃO RURAL, no uso de suas atribuições legais, resolve:

Readaptar temporariamente, pelo prazo de 180 (cento e oitenta) dias a servidora MARCIA INÊS MARCATO, matricula n. 97391022, ocupante do cargo efetivo de Gestor Sócio Organizacional Rural, pertencente ao Quadro Permanente de Pessoal da Agência de Desenvolvimento Agrário e Extensão Rural de MS – AGRAER, no período de 23/2/2024 a 20/8/2024, conforme homologada pela Junta Médica Especial, com fulcro no artigo 43, inciso I, da Lei n. 1.102 de 10 de outubro de 1990, (processo n. 63/200641/2015).

CAMPO GRANDE-MS, 20 DE MAIO DE 2024.

WASHINGTON WILLEMANN DE SOUZA
Diretor-Presidente

PORTARIA "P" AGRAER N. 208, 20 DE MAIO DE 2024.

O DIRETOR-PRESIDENTE DA AGÊNCIA DE DESENVOLVIMENTO AGRÁRIO E EXTENSÃO RURAL, no uso de suas atribuições legais, resolve:

Indeferir o pedido de Readaptação provisória da servidora Liliane da Silva Marques, matricula n. 501722021 ocupante do cargo efetivo de Gestor de desenvolvimento Rural, pertencente ao Quadro Permanente de Pessoal da Agência de Desenvolvimento Agrário e Extensão Rural de MS – AGRAER, conforme homologada pela Junta Médica Especial, com fulcro no artigo 43, inciso I, da Lei n. 1.102 de 10 de outubro de 1990, (processo n. 83/043494/2023).

CAMPO GRANDE-MS, 20 DE MAIO DE 2024.

WASHINGTON WILLEMANN DE SOUZA
Diretor-Presidente

Agência Estadual de Defesa Sanitária Animal e Vegetal

Republica-se por incorreção.

Publicado no Diário Oficial n. 11.495 de 20 de maio de 2024, página 204.

PORTARIA "P" IAGRO Nº 157, 16 DE MAIO DE 2024.

O DIRETOR PRESIDENTE DA AGÊNCIA ESTADUAL DE DEFESA SANITÁRIA ANIMAL E VEGETAL - IAGRO, no uso de suas atribuições legais;

RESOLVE:

Designar os servidores relacionados abaixo para exercer as funções especificadas, nos termos do art. 117 da Lei nº 14.133 de 01 de abril de 2021 e Decreto nº 15.938 de 26 de maio de 2022, no **Contrato n. 24.708/2024** do **Processo n. 83/014.458/2024**, objetivando a contratação de serviços de uma equipe de Auditoria Interna, a fim de verificar e melhorar continuamente a conformidade do sistema de gestão do laboratório com requisitos exigidos pela Norma ABNT NBR ISO/IEC 17025, bem como os requisitos técnicos exigidos pelo Ministério da Agricultura Pecuária e Abastecimento (MAPA) para atender as necessidades do LADDAN, celebrado entre a **AGÊNCIA ESTADUAL DE DEFESA SANITÁRIA ANIMAL E VEGETAL – IAGRO** e a **Empresa QUALABOR SERVIÇOS DA QUALIDADE LTDA – ME**, conforme segue:

GESTOR	SERVIDOR	MATRÍCULA	CARGO
Titular:	Afonso Roberto Martins de Arruda	489006022	Gestão e Assistência
Substituto:	Saulo Souza dos Santos	487793022	Gestão e Assistência

FISCAL	SERVIDOR	MATRÍCULA	CARGO
Titular:	Aline de Oliveira Figueiredo	102276021	Fiscal Estadual Agropecuário
Substituto:	Michelle Carmo de Almeida	127471021	Fiscal Estadual Agropecuário

1. Compete ao gestor o serviço geral de gerenciamento de contratos realizados a partir de sua designação até o término do contrato.
2. Compete ao fiscal do contrato o acompanhamento e a fiscalização do fornecimento do objeto ou da prestação do serviço, a fim de que as normas que regulam o instrumento contratual sejam devidamente observadas, anotando em registro próprio todas as ocorrências e reportando-se à autoridade competente quando necessária providência pertinente àquela.

Esta Portaria entra em vigor na data de sua publicação, revogando-se todas as disposições contrárias.

Campo Grande/MS, 16 de maio de 2024.

Daniel de Barbosa Ingold
Diretor Presidente/IAGRO

Republica-se por incorreção.

Publicado no Diário Oficial n. 11.495 de 20 de maio de 2024, página 204.

PORTARIA "P" IAGRO Nº 159, 16 DE MAIO DE 2024.

O DIRETOR PRESIDENTE DA AGÊNCIA ESTADUAL DE DEFESA SANITÁRIA ANIMAL E VEGETAL - IAGRO, no uso de suas atribuições legais;

RESOLVE:

Designar os servidores relacionados abaixo para exercer as funções especificadas, nos termos do art. 117 da Lei nº 14.133 de 01 de abril de 2021 e Decreto nº 15.938 de 26 de maio de 2022, no **Contrato n. 24.616/2024** do **Processo n. 83/013.496/2024**, objetivando a contratação de serviços de calibração RBC dos equipamentos dos laboratórios, celebrado entre a **AGÊNCIA ESTADUAL DE DEFESA SANITÁRIA ANIMAL E VEGETAL – IAGRO** e a **Empresa VISOMES COMERCIAL METROLÓGICA LTDA LTDA – EPP**.

GESTOR	SERVIDOR	MATRÍCULA	CARGO
Titular:	Afonso Roberto Martins de Arruda	489006022	Gestão e Assistência
Substituto:	Saulo Souza dos Santos	487793022	Gestão e Assistência

FISCAL	SERVIDOR	MATRÍCULA	CARGO
Titular:	Aline de Oliveira Figueiredo	102276021	Fiscal Estadual Agropecuário
Substituto:	Michelle Carmo de Almeida	127471021	Fiscal Estadual Agropecuário

1. Compete ao gestor o serviço geral de gerenciamento de contratos realizados a partir de sua designação até o término do contrato.
2. Compete ao fiscal do contrato o acompanhamento e a fiscalização do fornecimento do objeto ou da prestação do serviço, a fim de que as normas que regulam o instrumento contratual sejam devidamente observadas, anotando em registro próprio todas as ocorrências e reportando-se à autoridade competente quando necessária providência pertinente àquela.

Esta Portaria entra em vigor na data de sua publicação, revogando-se todas as disposições contrárias.

Campo Grande/MS, 16 de maio de 2024.

Daniel de Barbosa Ingold
Diretor Presidente/IAGRO

PORTARIA "P" IAGRO Nº 162, 20 DE MAIO DE 2024.

O DIRETOR PRESIDENTE DA AGÊNCIA ESTADUAL DE DEFESA SANITÁRIA ANIMAL E VEGETAL - IAGRO, no uso de suas atribuições legais;

RESOLVE:

Designar os servidores relacionados abaixo para exercer as funções especificadas, nos termos do art. 117 da Lei nº 14.133 de 01 de abril de 2021 e Decreto nº 15.938 de 26 de maio de 2022, no **Contrato n. 24.576/2024** do **Processo n. 83/018.353/2024**, objetivando a aquisição de 23 veículos automotores, celebrado entre a **AGÊNCIA ESTADUAL DE DEFESA SANITÁRIA ANIMAL E VEGETAL - IAGRO e a empresa ALFA COMERCIAL E SERVIÇOS LTDA.**

GESTOR	SERVIDOR	MATRÍCULA	CARGO
Titular:	Afonso Roberto Martins de Arruda	489006022	Gestão e Assistência
Substituto:	Saulo Souza dos Santos	487793022	Gestão e Assistência

FISCAL	SERVIDOR	MATRÍCULA	CARGO
Titular:	Vagner Da Silva Coelho	116624023	Agente Fiscal Agropecuário
Substituto:	Newton Luiz Dos Santos	47709021	Agente Fiscal Agropecuário

1. Compete ao gestor o serviço geral de gerenciamento de contratos realizados a partir de sua designação até o término do contrato.
2. Compete ao fiscal do contrato o acompanhamento e a fiscalização do fornecimento do objeto ou da prestação do serviço, a fim de que as normas que regulam o instrumento contratual sejam devidamente observadas, anotando em registro próprio todas as ocorrências e reportando-se à autoridade competente quando necessária providência pertinente àquela.

Esta Portaria entra em vigor na data de sua publicação, revogando-se todas as disposições contrárias.

Campo Grande/MS, 20 de maio de 2024.

Daniel de Barbosa Ingold
Diretor Presidente/IAGRO

Departamento Estadual de Trânsito de Mato Grosso do Sul

PORTARIA "P" DETRAN Nº 289 DE 14 DE MAIO DE 2024

O DIRETOR PRESIDENTE DO DEPARTAMENTO ESTADUAL DE TRÂNSITO DE MATO GROSSO DO SUL, no uso de suas atribuições legais,

R E S O L V E:

DESIGNAR o Delegado de Polícia Odorico Ribeiro de Mendonça e Mesquita, matrícula nº 45640023, lotado na Corregedoria de Trânsito do Departamento Estadual de Trânsito, para presidir a Sindicância Administrativa Disciplinar nº 31/015995/2022, bem como prorrogar, por 30 (trinta) dias, o prazo para a conclusão dos trabalhos. (NUP: 31.115.045-2024)

CAMPO GRANDE-MS, 14 DE MAIO DE 2024.

RUDEL ESPÍNDOLA TRINDADE JUNIOR
Diretor Presidente

PORTARIA "P" DETRAN Nº 290 DE 14 DE MAIO DE 2024

O DIRETOR PRESIDENTE DO DEPARTAMENTO ESTADUAL DE TRÂNSITO DE MATO GROSSO DO SUL, no uso de suas atribuições legais,

R E S O L V E:

DESIGNAR o Delegado de Polícia Odorico Ribeiro de Mendonça e Mesquita, matrícula nº 45640023, lotado na Corregedoria de Trânsito do Departamento Estadual de Trânsito, para presidir o Processo Administrativo Disciplinar nº 31/081503/2022. (NUP: 31.115.557-2024)

CAMPO GRANDE-MS, 14 DE MAIO DE 2024.

RUDEL ESPÍNDOLA TRINDADE JUNIOR
Diretor Presidente

PORTARIA "P" DETRAN Nº 291 DE 14 DE MAIO DE 2024

O DIRETOR PRESIDENTE DO DEPARTAMENTO ESTADUAL DE TRÂNSITO DE MATO GROSSO DO SUL, no uso de suas atribuições legais,

R E S O L V E:

CONCEDER Função Gratificada ao servidor Gilvan Fabricio da Silva, matrícula nº 67142021, ocupante do cargo de Agente de Atividades de Trânsito, lotado no Departamento Estadual de Trânsito – Detran, município de Campo Grande, para exercer a função de Examinador de Trânsito, com fundamento no artigo 43 da Lei nº 3.841 de 29/12/2009, com redação dada pela Lei nº 6.049, de 28 de abril de 2023, art. 1º, bem como a designação para integrar a banca examinadora de direção veicular, considerando o que estabelece o artigo nº 152 do Código de Trânsito Brasileiro, alterado pela Lei nº 13.281, de 04/05/2016, ficando o referido servidor dispensado da função de Coordenador de Equipe, com validade a contar de 1º de maio de 2024. (NUP: 31.110.010-2024)

CAMPO GRANDE-MS, 14 DE MAIO DE 2024.

RUDEL ESPÍNDOLA TRINDADE JUNIOR
Diretor Presidente

PORTARIA "P" DETRAN Nº 292 DE 14 DE MAIO DE 2024

O DIRETOR PRESIDENTE DO DEPARTAMENTO ESTADUAL DE TRÂNSITO DE MATO GROSSO DO SUL, no uso de suas atribuições legais,

R E S O L V E:

INTERROMPER o gozo das férias regulamentares da servidora abaixo relacionada, lotada no Departamento Estadual de Trânsito – Detran, conforme o período aquisitivo, com fundamento no artigo 129 da Lei nº 1.102 de 10 de outubro de 1990. (NUP: 31.114.963-2024)

Matrícula	Nome	Cargo	Período Aquisitivo	Período de Gozo	Retorno Antecipado
502954021	Lei Dimeira dos Reis	Direção, Gerência e Assessoramento	2023/2024	06/05/2024 a 20/05/2024	07/05/2024

CAMPO GRANDE-MS, 14 DE MAIO DE 2024.

RUDEL ESPÍNDOLA TRINDADE JUNIOR
Diretor Presidente

PORTARIA "P" DETRAN Nº 293 DE 14 DE MAIO DE 2024

O DIRETOR PRESIDENTE DO DEPARTAMENTO ESTADUAL DE TRÂNSITO DE MATO GROSSO DO SUL, no uso de suas atribuições legais,

R E S O L V E:

DESIGNAR a servidora Dinamar Willian Nilles de Padua, matrícula nº 83433023, ocupante do cargo de Agente de Atividades de Trânsito, para responder pelo expediente da Gerência de Exames de Habilitação do

Departamento Estadual de Trânsito, no período de 20/05/2024 a 29/05/2024, em virtude de férias da titular Lina Issa Zeinab, matrícula nº 123592024, ocupante do cargo em comissão de Direção Especial e Assessoramento, Símbolo CCA-09. (NUP: 31.120.155-2024)

CAMPO GRANDE-MS, 14 DE MAIO DE 2024.

RUDEL ESPÍNDOLA TRINDADE JUNIOR
Diretor Presidente

Fundação de Cultura de Mato Grosso do Sul

PORTARIA "P" FCMS/Nº 495/2024, 20 DE MAIO DE 2024.

O Diretor-Presidente da Fundação de Cultura de Mato Grosso do Sul, no uso de suas atribuições legais, no exercício de sua competência, RESOLVE:

DESIGNAR os servidores identificados abaixo, para acompanhar e fiscalizar e execução do **Convênio N. 000.351/2024, Processo: 85.002.637-2024**, celebrado entre a Fundação de Cultura de Mato Grosso do Sul e **Prefeitura Municipal de Navira/MS, CNPJ: nº03.155.934/0001-90**, vigorará da data de sua assinatura até o final de sua vigência. Objeto do Convênio: **Apoiar a reestruturação das atividades sociais e culturais do projeto Ciranda En'Arte no município de Naviraí**

FISCAL DE CONTRATO

Nome: Lidiane Alves Lima Ferreira
Matrícula: 101046021
Cargo: Técnica de Cinema e Vídeo

SUPLENTE DE FISCAL DE CONTRATO

Nome: Luciana Silva Martins
Matrícula: 5574021
Cargo: Professora

Compete ao fiscal do contrato as atividades relacionadas no art. 16 e ao Gestor do contrato as atividades relacionadas no art. 14, do Decreto Estadual n. 15.530, de 08 de outubro de 2022, devendo-se observar a legislação pertinente, em conformidade com as disposições do decreto supramencionado.

Campo Grande, 20 de maio de 2024.

EDUARDO MENDES PINTO
Diretor-Presidente
Fundação de Cultura de Mato Grosso do Sul

PORTARIA "P" FCMS/Nº 466/2024, 15 DE MAIO DE 2024.

O Diretor-Presidente da Fundação de Cultura de Mato Grosso do Sul, no uso de suas atribuições legais e considerando o disposto no Decreto Estadual n. 14.494, de 02 de junho de 2016 que regulamenta a aplicação da Lei Federal n. 13.019, de 31 julho de 2014, que disciplina o regime jurídico das parcerias entre a administração pública e as organizações da sociedade civil,

RESOLVE:

DESIGNAR os seguintes membros abaixo relacionados para comporem as Comissões de monitoramento e avaliação da parceria celebrada por meio do termo de fomento n. 000402/2024 para monitorar a parceria a ser celebradas pela Fundação de Cultura de Mato Grosso do Sul, conforme disposto no termo e do decreto Estadual n. 14.494, de 02 de junho de 2016, combinado com a Lei Federal n. 13.019, de 31 de julho de 2014 (Processo 85.001.869-2024).

GESTOR	MATRÍCULA
Thereza Christina de Paula e Silva Sposito	36892023

COMISSÃO		MATRÍCULA
Lidiane Alves Lima Ferreira	Presidente	101046021
Alexander Onça Espinosa	Membro	427832026

Luciana Silva Martins	Membro	5574021
-----------------------	--------	---------

Campo Grande, 15 de maio de 2024.

EDUARDO MENDES PINTO
Diretor-Presidente da
Fundação de Cultura de MS

Fundação de Desporto e Lazer de Mato Grosso do Sul

PORTARIA "P" FUNDESPORTE Nº 063/2024, DE 16 DE MAIO DE 2024.

O DIRETOR PRESIDENTE da Fundação de Desporto e Lazer de Mato Grosso do Sul, no uso de suas atribuições legais, resolve:

DESIGNAR os servidores abaixo relacionadas para exercer a função de Gestor titular e suplente e fiscal titular e suplente do processo de Adesão da Ata 026/SAD/2024 de Registro de Preços, no item 001.1, devendo observar os termos da Lei Federal n. 14.133/2021 e Decreto Estadual n. 15.938/2022 e demais atribuições previstas em legislação pertinente, em conformidade com as disposições deste decreto.

Gestores			
Nome	cargo	Designação	Matrícula
Bruna Vieira Lira Portes	Gestão Operacional e Assistência	titular	497564022
Ingrid Paola Clavico Martins	Professor Convocado	Suplente	481569022

Fiscais			
Nome	cargo	Designação	Matrícula
Paulo Cesar da Silva Gazzaneo	Professor Convocado	titular	72043032
Altamir José da Rocha	Assessor Especial III	Suplente	65926030

Campo Grande, 16 de maio de 2024.

Paulo Ricardo Martins Nunez
Diretor Presidente/Fundesporte

Fundação de Turismo de Mato Grosso do Sul

Republica-se por incorreção Publicado no Diário Oficial n. 11.452 de 02 de abril de 2024, página 80.

EXTRATO DO PRIMEIRO TERMO ADITIVO AO CONVÊNIO Nº 33.028/2023

PROCESSO Nº 85/001.569/2023

NÚMERO CADASTRAL: 33.028/2023

PARTES: O **Governo do Estado de Mato Grosso do Sul**, por intermédio da **Fundação de Turismo de Mato Grosso do Sul** inscrita no CNPJ nº 04.808.290/0001-55, através do Fundo para o Desenvolvimento do Turismo de Mato Grosso do Sul, com CNPJ nº 05.846.315/0001-78, denominada **CONCEDENTE** e a **PREFEITURA MUNICIPAL DE APARECIDA DO TABOADO-MS**, inscrita no CNPJ sob o nº 03.563.335/0001-06, denominada **CONVENENTE**.

OBJETO: Alterar a Cláusula Quarta – Da Vigência, visando a prorrogação por mais 7 (sete) meses, que passará a conter a seguinte redação: "**CLÁUSULA QUARTA - DA VIGÊNCIA**"

O presente Termo de Convênio terá a vigência de 27 de junho de 2023 até 26 de agosto de 2024, para execução integral do objeto da parceria, acrescido de 30 (trinta) dias para apresentação da prestação de Contas Final dos recursos financeiros transferidos, contados após o término da vigência do presente termo.

PARÁGRAFO ÚNICO - A vigência deste Termo de CONVÊNIO poderá ser prorrogada, mediante Termo Aditivo por requerimento, mediante ofício do órgão parceiro, fundamentado em razões concretas que o justifique, formulado no mínimo 30 (trinta) dias antes do término de sua vigência desde que aceitas pelo **PARCEIRO PÚBLICO DATA DA ASSINATURA: 16/01/2024.**

ASSINAM: BRUNO WENDLING, inscrito no CPF nº xxx.627.696-xx, pelo **Parceiro Público** e **JOSÉ NATAN DE PAULA DIAS**, inscrita no CPF nº xxx.510.901-xx, pelo **Convenente**.

Fundação Serviços de Saúde de Mato Grosso do Sul**CONVOCAÇÃO**

Convocamos a servidora **JERUSA ELENA FAVA**, ocupante da função de **FISIOTERAPEUTA**, matrícula **25670021**, a comparecer no Recursos Humanos desta Fundação Serviços de Saúde de MS, na Av. Eng. Luthero Lopes nº 36 – Aero Rancho Setor IV, no prazo de 03 (três) dias úteis a contar da publicação desta, no horário das 07:00 às 16:00 horas, para assuntos referentes a regularização da vida funcional.

Ressaltamos que o não comparecimento importará na aplicação de medidas cabíveis.

Campo Grande-MS, 16 de Maio de 2024

Elisandra Kunzler Bronzoni
Gerente de Gestão de Pessoas
FUNSAU/HRMS

Fundação Universidade Estadual de Mato Grosso do Sul**PORTARIA "P"/UEMS nº. 665, de 20 de maio de 2024.**

O REITOR DA UNIVERSIDADE ESTADUAL DE MATO GROSSO DO SUL, no uso das atribuições legais e considerando o inciso XXIII do art. 21, do Estatuto e o art. 1º, combinado com o parágrafo único do art. 2º, ambos da Lei nº 2.583, de 23 de dezembro de 2002,

RESOLVE:

Designar, CELI CORREA NERES, matrícula nº. 62229022, ocupante do cargo de Professor de Ensino Superior, função Docente, nível VI, código 60082, para exercer a função de Coordenadora Pró-Tempore do Curso Pós-Graduação *lato sensu* em Educação Especial, na modalidade Educação à Distância, da Universidade Estadual de Mato Grosso do Sul, na Unidade Universitária de Campo Grande, código 60122, SEM ÔNUS, conforme Resolução COUNI-UEMS nº. 474, pelo período de 01 de junho de 2024 a 31 de agosto de 2024.

LAÉRCIO ALVES DE CARVALHO
Reitor – UEMS

PORTARIA "P"/UEMS nº. 666, de 20 de maio de 2024.

Por delegação de competência do Magnífico Reitor da UEMS, conforme Portaria UEMS nº. 027/2023, de 26 de setembro de 2023, A PRÓ-REITORA DE DESENVOLVIMENTO HUMANO E SOCIAL, no uso de suas atribuições legais e considerando o inciso XXIII do art. 21, do Estatuto e o art. 1º, combinado com o parágrafo único do art. 2º, ambos da Lei nº. 2.583, de 23 de dezembro de 2002,

RESOLVE:

Conceder, pelo respectivo período, a Licença para Tratamento de Saúde, prevista no artigo 136, da Lei nº. 1.102, de 10 de outubro de 1990, alterada pela Lei nº. 2.157, de 26 de outubro de 2000, ao servidor a seguir relacionado:

Nome Matrícula	Cargo	Classe Nível Código	Dias	Período	Prorr.
Cesar Yuji Fujihara 123934022	Professor de Ensino Superior	V 60082	30	16/05/2024 a 14/06/2024	Sim

VANIA PEREIRA MORASSUTTI BENATTI

Pró-Reitora de Desenvolvimento Humano e Social – PRODHS/UEMS

PORTARIA "P"/ UEMS nº. 667, de 20 de maio de 2024.

Por delegação de competência do Magnífico Reitor da UEMS, conforme Portaria UEMS nº. 027/2023, de 26 de setembro de 2023, A PRÓ-REITORA DE DESENVOLVIMENTO HUMANO E SOCIAL, no uso de suas atribuições legais e considerando o inciso XXIII do art. 21, do Estatuto e o art. 1º, combinado com o parágrafo único do art. 2º, ambos da Lei nº. 2.583, de 23 de dezembro de 2002,

RESOLVE:

Designar os membros para comporem o Comitê Local de Internacionalização da Unidade Universitária de **Nova Andradina**, conforme art. 8º da Resolução CEPE-UEMS Nº 2.658, de 22 de agosto de 2023, para exercerem mandato de 2 anos, contados a partir da data desta publicação.

Nome	Função
Mônica de Fatima Berno	Presidente
Fabio Lucas Rodrigues	Representante Docente da Graduação
Fabiana Flores da Silva	Representante Técnico Administrativo
Cristina Monteiro da Silva Machado	Representante Discente da Graduação

VANIA PEREIRA MORASSUTTI BENATTI

Pró-Reitora de Desenvolvimento Humano e Social – PRODHS/UEMS

PORTARIA "P"/ UEMS nº. 668, de 20 de maio de 2024.

Por delegação de competência do Magnífico Reitor da UEMS, conforme Portaria UEMS nº. 027/2023, de 26 de setembro de 2023, A PRÓ-REITORA DE DESENVOLVIMENTO HUMANO E SOCIAL, no uso de suas atribuições legais e considerando o inciso XXIII do art. 21, do Estatuto e o art. 1º, combinado com o parágrafo único do art. 2º, ambos da Lei nº. 2.583, de 23 de dezembro de 2002,

RESOLVE:

Designar os membros para comporem o Comitê Interno de Relações Internacionais da Universidade Estadual de Mato Grosso do Sul, conforme art. 8º da Resolução CEPE-UEMS Nº 2.658, de 22 de agosto de 2023, para exercerem mandato de 3 anos, contados a partir da data desta publicação, juntamente com os representantes das áreas de conhecimento eleitos através do Edital 23/2024-DRI, publicado no Diário Oficial nº 11.466, de 15 de abril de 2024, páginas 105 e 106:

Nome	Função
Rosenery Loureiro Lourenço	Presidente
Edmilson de Souza	Representante da Pró-Reitoria de Ensino
Marília de Souza Pacheco	Representante da Pró-Reitoria de Pesquisa, Pós-graduação e Inovação
Leila Cristina Konradt Moraes	Representante da Pró-Reitoria de Extensão, Cultura e Assuntos Comunitários
Núbea Rodrigues Xavier	Representante da Pró-Reitoria de Ações Afirmativas, Equidade e Permanência Estudantil
Marcelle Silva do Nascimento	Representante da Procuradoria Jurídica

VANIA PEREIRA MORASSUTTI BENATTI
Pró-Reitora de Desenvolvimento Humano e Social – PRODHS/UEMS

PORTARIA "P"/UEMS nº. 669, de 20 de maio de 2024.

O REITOR DA UNIVERSIDADE ESTADUAL DE MATO GROSSO DO SUL, no uso de suas atribuições legais e considerando o inciso XXIII do art. 21 do Estatuto e o art. 1º, combinado com o parágrafo único do art. 2º, ambos da Lei nº 2.583, de 23 de dezembro de 2002,

RESOLVE:

Prorrogar, para o dia 31 de maio de 2024, a conclusão dos trabalhos da Comissão Processante, na forma do art. 258 da Lei 1.102/90, designada pela PORTARIA "P"/UEMS 276, de 28 de fevereiro de 2023, publicada no Diário Oficial n. 11.173, de 31 de maio de 2023, p. 160 (Processo n. 29/065985/2022)

LAÉRCIO ALVES DE CARVALHO
Reitor- UEMS

PORTARIA "P"/UEMS nº. 670, de 20 de maio de 2024.

O REITOR DA UNIVERSIDADE ESTADUAL DE MATO GROSSO DO SUL, no uso de suas atribuições legais e considerando o inciso XXIII do art. 21 do Estatuto e o art. 1º, combinado com o parágrafo único do art. 2º, ambos da Lei nº 2.583, de 23 de dezembro de 2002,

RESOLVE:

Prorrogar, para o dia 07 de julho de 2024, a conclusão dos trabalhos da Comissão Processante, na forma do art. 258 da Lei 1.102/90, designada pela PORTARIA "P"/UEMS 183, de 6 de fevereiro de 2023, publicada no Diário Oficial n. 11.069, de 7 de fevereiro de 2023, p. 139 (Processo n. 29/010983/2023).

LAÉRCIO ALVES DE CARVALHO
Reitor- UEMS

PORTARIA "P"/UEMS nº. 671, de 20 de maio de 2024.

O REITOR DA UNIVERSIDADE ESTADUAL DE MATO GROSSO DO SUL, no uso de suas atribuições legais e considerando o inciso XXIII do art. 21 do Estatuto e o art. 1º, combinado com o parágrafo único do art. 2º, ambos da Lei nº 2.583, de 23 de dezembro de 2002,

RESOLVE:

Prorrogar, para o dia 04 de junho de 2024, a conclusão dos trabalhos da Comissão Processante, na forma do art. 258 da Lei 1.102/90, designada pela PORTARIA "P"/UEMS nº. 895, de 20 de julho de 2023, publicada no Diário Oficial n. 11.219, de 21 de julho de 2023, p. 383 (Processo n. 29/52605/2023).

LAÉRCIO ALVES DE CARVALHO
Reitor- UEMS

DEFENSORIA PÚBLICA GERAL DO ESTADO

DEFENSOR PÚBLICO-GERAL: Pedro Paulo Gasparini

PRIMEIRO SUBDEFENSOR PÚBLICO-GERAL: Homero Lupo Medeiros

SEGUNDA SUBDEFENSORA PÚBLICA-GERAL: Lucienne Borin Lima

CORREGEDORA-GERAL: Salete de Fátima do Nascimento

SUBCORREGEDOR-GERAL: Marcos Francisco Perassolo

Atos Normativos

PORTARIA DPGE Nº 38, DE 17 DE MAIO DE 2024.

Institui a Comissão de Análise e Desfazimento de Bens Inservíveis, no âmbito da Defensoria Pública do Estado de Mato Grosso do Sul.

O DEFENSOR PÚBLICO-GERAL DO ESTADO, no exercício da competência institucional que lhe confere o artigo 16, incisos I, V e XXXV da Lei Complementar n. 111, de 17 de outubro de 2005, e tendo em vista o disposto na Lei Federal n. 14.133, de 1º de abril de 2021 e Decreto Estadual n. 16.294, de 9 de outubro de 2023,

RESOLVE:

Art. 1º Instituir a **Comissão de Análise e Desfazimento de Bens Inservíveis**, nos termos do disposto no Decreto Estadual n. 16.294, de 9 de outubro de 2023, com as seguintes atribuições:

I – receber das unidades da Defensoria Pública do Estado de Mato Grosso do Sul, a comunicação de existência de bem inservível a ser analisado para possível desfazimento;

II – analisar a situação do bem inservível, com base nas seguintes características:

☞ **ocioso:** em condições de uso, mas sem utilidade para a Defensoria Pública do Estado de Mato Grosso do Sul;

☞ **obsoleto:** que caiu em desuso, por ser considerado arcaico;

☞ **recuperável:** com defeito e que possua possibilidade de recuperação;

☞ **antieconômico:** com manutenção onerosa ou rendimento precário devido a uso prolongado, desgaste prematuro ou obsolescência, e que não seja economicamente vantajosa sua adequação;

☞ **irrecuperável:** com defeito e sem possibilidade de recuperação para o uso conforme sua destinação;

III – realizar os procedimentos necessários para a classificação do bem móvel inservível;

IV – emitir Laudo de Bens Inservíveis, conforme modelo constante do Anexo II do Decreto n. 16.294, de 2023, com as informações necessárias à identificação e à classificação de cada bem analisado e o endereço completo da localização do bem;

V – realizar registros fotográficos dos bens e anexá-los ao Laudo;

VI – instruir o processo de desfazimento com a relação de bens inservíveis, o laudo e os registros fotográficos;

VII – encaminhar o processo de desfazimento à unidade setorial de patrimônio da Defensoria Pública, para prosseguimento dos trâmites;

VIII – definir, com o apoio da unidade setorial de patrimônio da Defensoria Pública, qual a modalidade de desfazimento ideal para cada bem.

Art. 2º Os integrantes da **Comissão de Análise e Desfazimento de Bens Inservíveis**, responsável pela realização de análise, classificação e verificação da melhor forma de desfazimento do bem, serão designados por ato de pessoal do(a) Defensor(a) Público(a)-Geral do Estado, formada por, no mínimo 3 (três) servidores, dos quais pelo menos 1 (um) ocupante de cargo de provimento efetivo.

Parágrafo único. O prazo de funcionamento da Comissão de que trata o caput deste artigo, tem caráter permanente, podendo ocorrer a alteração de seus membros, caso seja necessário.

Art. 3º Determina-se a todos os colaboradores responsáveis pela gestão administrativa e operacional dos órgãos de atuação e das unidades administrativas da Defensoria Pública, que sejam oferecidas à Comissão de Análise e Desfazimento de Bens Inservíveis, os recursos e a colaboração indispensáveis para o fiel cumprimento de suas atribuições.

Art. 4º Esta Portaria entra em vigor na data de sua publicação.

Campo Grande, 17 de maio de 2024.

PEDRO PAULO GASPARINI

Defensor Público-Geral do Estado

Atos de Licitação

RETIFICAÇÃO DE AVISO DE LICITAÇÃO

Retifica-se o aviso de licitação publicado no Diário Oficial Eletrônico de Mato Grosso do Sul n. 11.493, de 17 de maio de 2024, página 247.

PROCESSO SEI Nº 33/005785/2023

PREGÃO ELETRÔNICO Nº 90013/2024

UASG: 926.605

OBJETO: Contratação de empresa especializada na prestação de serviços de seguro predial para os imóveis alugados onde instalam-se as Unidades da Defensoria Pública do Estado de Mato Grosso do Sul, conforme as quantidades, características e especificações descritas no Edital e seus anexos.

A DEFENSORIA PÚBLICA DO ESTADO DE MATO GROSSO DO SUL, através da Pregoeira e sua Equipe de Apoio, nomeados pela PORTARIA "S" DPGE nº 247/2024 de 5 de abril de 2024, torna público a abertura da licitação que será regida pela Lei Federal nº 14.133, de 1º de abril de 2021, regulamentos do sistema eletrônico de compras governamentais utilizado na Administração Pública Federal SIASG – compras.gov.br e no que couber, segundo as condições estabelecidas no Instrumento Convocatório e seus anexos.

ATO DE DESIGNAÇÃO DE PREGOEIRA E DA EQUIPE DE APOIO: Designação efetuada pela Segunda Subdefensora Pública-Geral do Estado em 15/05/2024.

SESSÃO PÚBLICA DO PREGÃO: às **13h30min (horário de Brasília)** do dia **10 de junho de 2024** pelo endereço eletrônico: www.comprasgovernamentais.gov.br.

EDITAL: O Edital e seus anexos poderá ser retirado no sítio oficial da Defensoria Pública-Geral do Estado de Mato Grosso do Sul, www.defensoria.ms.def.br, no Portal Nacional de Contratações Públicas, através do site www.gov.br/pncp/pt-br ou pelo site www.comprasgovernamentais.gov.br – (www.compras.gov.br) bem como na Coordenadoria de Licitações da DPE/MS, localizada na Avenida Desembargador José Nunes da Cunha, s/n, Parque dos Poderes, Bloco IV, Campo Grande – MS, nos dias úteis, no horário: **12h às 19h**.

INFORMAÇÕES ADICIONAIS: Tel. (67) 3318-2517 – www.defensoria.ms.def.br e-mail: pregoeiro@defensoria.ms.def.br.

Campo Grande – MS, 20 de maio de 2024.

Ana Luísa Carneiro Monteiro Barbosa Morceli

Pregoeira – DPGE/MS

Atos de Pessoal

PORTARIA "D" DPGE n. 514/2024, DE 17 DE MAIO DE 2024.

O DEFENSOR PÚBLICO-GERAL DO ESTADO, no exercício da competência institucional que lhe confere o artigo 16, inciso XI, da Lei Complementar n. 111, de 17 de outubro de 2005 e, artigo 19, da Resolução DPGE n. 212/2020, de 3 de março de 2020 resolve:

TORNAR SEM EFEITO a Portaria "D" DPGE n. 448/2024, de 30 de abril de 2024, publicada no D.O.E n. 11.480, de 2 de maio de 2024, página 274, que autorizou a folga compensatória à Defensora Pública STELA MARIA PEREIRA DE SOUZA, matrícula n. 671541-1, integrante da classe de Defensor Público de Segunda Entrância, símbolo DP-24, titular da 2ª Defensoria Pública da comarca de Mundo Novo/MS, nos dias 14, 15, 16 e 17 de maio de 2024. (Nr Requerimento: 00871/2024)

Campo Grande, 17 de maio de 2024.

PEDRO PAULO GASPARINI

Defensor Público-Geral do Estado

PORTARIA "D" DPGE n. 515/2024, DE 17 DE MAIO DE 2024.

O DEFENSOR PÚBLICO-GERAL DO ESTADO, no exercício da competência institucional que lhe confere o artigo 16, inciso XI, da Lei Complementar n. 111, de 17 de outubro de 2005 e, artigo 19, da Resolução DPGE n. 212/2020, de 3 de março de 2020 resolve:

AUTORIZAR a folga compensatória ao Defensor Público DANILO IANO SHIROMA, matrícula n. 5515272-1, integrante da classe de Defensor Público de Segunda Entrância, símbolo DP-24, titular da 2ª Defensoria Pública da comarca de Caarapó/MS, conforme especificado no quadro:

Plantão Realizado	Dia de Compensação	Saldo
13/10/2021 à 20/10/2021	24/05/2024	1

Campo Grande, 17 de maio de 2024.

PEDRO PAULO GASPARINI

Defensor Público-Geral do Estado

PORTARIA "D" DPGE n. 516/2024, DE 17 DE MAIO DE 2024.

O DEFENSOR PÚBLICO-GERAL DO ESTADO, no exercício da competência institucional que lhe confere o artigo 16, inciso XI, da Lei Complementar n. 111, de 17 de outubro de 2005 e, artigo 19, da Resolução DPGE n. 212/2020, de 3 de março de 2020 resolve:

AUTORIZAR a folga compensatória à Defensora Pública EDNA REGINA BATISTA NUNES DA CUNHA, matrícula n. 384658-1, integrante da classe de Defensor Público de Segunda Instância, símbolo DP-26, titular da 6ª Defensoria Pública Cível de Segunda Instância da comarca de Campo Grande/MS, conforme especificado no quadro:

Plantão Realizado	Dia de Compensação	Saldo
28/09/2022 à 05/10/2022	29/05/2024	0

Campo Grande, 17 de maio de 2024.

PEDRO PAULO GASPARINI
Defensor Público-Geral do Estado

PORTARIA "D" DPGE n. 517/2024, DE 17 DE MAIO DE 2024.

O DEFENSOR PÚBLICO-GERAL DO ESTADO, em exercício, no uso da competência institucional que lhe confere o artigo 12, § 4º e o artigo 16, inciso XI, ambos da Lei Complementar n. 111, de 17 de outubro de 2005 e, artigo 19, da Resolução DPGE n. 212/2020, de 3 de março de 2020, resolve:

AUTORIZAR a folga compensatória ao Defensor Público IGOR CÉSAR DE MANZANO LINJARDI, matrícula n. 829838-1, integrante da classe de Defensor Público de Entrância Especial, símbolo DP-25, titular da 6ª Defensoria Pública Criminal da comarca de Campo Grande/MS, conforme especificado no quadro:

Plantão Realizado	Dia de Compensação	Saldo
04/05/2022 à 11/05/2022	27/05/2024	1

Campo Grande, 17 de maio de 2024.

PEDRO PAULO GASPARINI
Defensor Público-Geral do Estado

PORTARIA "D" DPGE n. 518/2024, DE 17 DE MAIO DE 2024.

O DEFENSOR PÚBLICO-GERAL DO ESTADO, no exercício da competência institucional que lhe confere o artigo 16, inciso XI, da Lei Complementar n. 111, de 17 de outubro de 2005 e, artigo 10, da Resolução DPGE n. 211/2020, de 27 de fevereiro de 2020 resolve:

AUTORIZAR a folga compensatória à Defensora Pública JANE INÊS DIETRICH, matrícula n. 696102-1, integrante da classe de Defensor Público de Segunda Instância, símbolo DP-26, titular da 7ª Defensoria Pública Cível de Segunda Instância, conforme especificado no quadro:

Auxiliou à Comissão do XVIII Concurso Público na prova de sustentação oral (arguição)	Dia de Compensação	Saldo
27/05, 01, 02, 03 e 04/06/2023	24/05/2024	2

Campo Grande, 17 de maio de 2024.

PEDRO PAULO GASPARINI
Defensor Público-Geral do Estado

PORTARIA "D" DPGE n. 519/2024, DE 17 DE MAIO DE 2024.

O DEFENSOR PÚBLICO-GERAL DO ESTADO, no exercício da competência institucional que lhe confere o artigo 16, inciso XI, da Lei Complementar n. 111, de 17 de outubro de 2005 e, Edital DPGE n. 007/2023 – Van dos Direitos resolve:

AUTORIZAR a folga compensatória à Defensora Pública RENATA GOMES BERNARDES LEAL, matrícula n. 689866-1, integrante da classe de Defensor Público de Segunda Instância, símbolo DP-26, titular da 16ª Defensoria Pública Criminal de Segunda Instância da comarca de Campo Grande/MS, adida ao Gabinete, conforme especificado no quadro:

Projeto Van dos Direitos	Dias de Compensação	Saldo
--------------------------	---------------------	-------

25/08/2023 e 11/09/2023	27/05/2024	0
15, 16, 17 e 18/05/2023	28 e 29/05/2024	0

Campo Grande, 17 de maio de 2024.

PEDRO PAULO GASPARINI
Defensor Público-Geral do Estado

PORTARIA "D" DPGE n. 520/2024, DE 17 DE MAIO DE 2024.

O DEFENSOR PÚBLICO-GERAL DO ESTADO, no exercício da competência institucional que lhe confere o artigo 16, inciso XI, da Lei Complementar n. 111, de 17 de outubro de 2005 e, artigo 19, da Resolução DPGE n. 212/2020, de 3 de março de 2020 resolve:

AUTORIZAR a folga compensatória à Defensora Pública VERA REGINA PRADO MARTINS, matrícula n. 235440-1, integrante da classe de Defensor Público de Segunda Instância, símbolo DP-26, titular da 15ª Defensoria Pública Criminal de Segunda Instância da comarca de Campo Grande/MS, conforme especificado no quadro abaixo:

Plantão Realizado	Dias de Compensação	Saldo
15/11/2023 à 22/11/2023	16 e 17/05/2024	1

Campo Grande, 17 de maio de 2024.

PEDRO PAULO GASPARINI
Defensor Público-Geral do Estado

PORTARIA "D" DPGE n. 521/2024, DE 17 DE MAIO DE 2024.

O DEFENSOR PÚBLICO-GERAL DO ESTADO, no exercício da competência institucional que lhe confere o artigo 16, inciso XI, da Lei Complementar Estadual n. 111, de 17 de outubro de 2005, resolve:

AUTORIZAR a averbação de tempo de contribuição para fins de aposentadoria e disponibilidade ao Defensor Público AMARILDO CABRAL, matrícula n. 786659-1, integrante da classe de Defensor Público de Entrância Especial, símbolo DP-25, lotado 40ª Defensoria Pública Estadual da comarca de Campo Grande - MS, de 157 (cento e cinquenta e sete) dias, relativo ao período de **03/02/1986 a 22/11/1986**, conforme Certidão de Tempo de Serviço Militar n. 461/2023, expedida pelo Ministério da Defesa - Exército Brasileiro, Comando da 2ª Região Militar. (Processo SEI n. 33/000680/2024).

Campo Grande, 17 de maio de 2024.

PEDRO PAULO GASPARINI
Defensor Público-Geral do Estado

PORTARIA "S" DPGE n. 344/2024, DE 17 DE MAIO DE 2024.

O DEFENSOR PÚBLICO-GERAL DO ESTADO, no exercício da competência institucional que lhe confere o artigo 16, incisos XIV e XXXV, da Lei Complementar n. 111, de 17 de outubro de 2005, resolve:

DESIGNAR a servidora e os servidores nominados neste ato, integrantes do Quadro de Pessoal de Apoio Técnico-Administrativo da Defensoria Pública, para constituírem a **Comissão de Análise de Bens Inservíveis**, no âmbito da Defensoria Pública do Estado de Mato Grosso do Sul, responsável pela realização de análise, classificação e verificação da melhor forma de desfazimento do bem, nos termos do Decreto Estadual n. 16.294, de 9 de outubro de 2023 e Portaria DPGE n. 38, de 17 de maio de 2024.

MATRÍCULA	SERVIDORES	MEMBROS
55270623	RIGOBERTO BERNARDES MATIAS	Membro/Presidente
8027943	ADENIR BARBOSA PAIVA	Membro
30564061	MAGNO MARCIO DE SOUZA FERREIRA	Membro
55268823	ELIANA AMBRÓSIO DE LIMA	Membro
55247583	PATRIK MAIA	Membro

Campo Grande, 17 de maio de 2024.

PEDRO PAULO GASPARINI
Defensor Público-Geral do Estado

EDITAL DPGE Nº 015/2024 - CONVOCAÇÃO
Capacitação Sistema SAJ DEFENSORIA

O DEFENSOR PÚBLICO-GERAL DO ESTADO DE MATO GROSSO DO SUL, no exercício da competência institucional que lhe confere o artigo 16, incisos I, IX e XXXV, **CONVOCA** o Defensor Público, as servidoras e os servidores integrantes do Quadro de Pessoal de Apoio Técnico Administrativo da Defensoria Pública, lotados na Defensoria Pública-Geral do Estado, responsáveis pela homologação do sistema, para participarem da **Capacitação SAJ DEFENSORIAS**, que será ministrado pela **Equipe Softplan**, nos **dias 20 e 21 de maio de 2024 - 1º CICLO/ PRESENCIAL**, na Escola Superior da Defensoria Pública – ESDP, conforme especificado neste Edital.

1 – DATAS: 20 e 21/05/2024 – Das 8h às 11h

LOCAL: Escola Superior da Defensoria Pública - ESDP

MATRÍCULA	DEFENSOR PÚBLICO E SERVIDORES	FUNÇÃO
55005831	HOMERO LUPO MEDEIROS	1º Subdefensor Público-Geral do Estado
55124463	ADAILTON DE SOUZA PEREIRA	Departamento de Suporte
7126801	ALBERT VINICIUS ICASATTI	Gabinete da Administração Superior
55242003	ALEXANDRE LAPORTE BOGUE	Analista de Suporte
55291503	ALINE LOPES FRANCISCO	Desenvolvedor
55309143	LUCAS AUGUSTO CORRÊA SILVA	Suporte Técnico e Administrativo
55290603	MARCELO ROBERTO MUCCILLO	Diretor da Secretaria de Tecnologia da Informação
55247763	RENATA DE LUCCA SGARBI	Analista de Produção
55278903	RODRIGO ALVES DA VITORIA	Suporte Técnico e Administrativo
55294743	RYAN RECHE CAMPOS	Suporte Técnico e Administrativo

3 – PONTO E HORÁRIO DE TRABALHO

3.1. A capacitação ocorrerá no período matutino sendo dispensado o registro no ponto eletrônico, porém o registro de frequência far-se-á por meio de Folha de Frequência.

3.2. Após a capacitação todas as servidoras e servidores retornarão às suas atividades habituais e deverão cumprir o horário normal de trabalho, ou seja, das 12 horas às 19 horas.

3.3. Os servidores que possuem horários diferentes do padrão, deverão, no dia da capacitação, desempenhar suas funções no horário normal de expediente, qual seja, das 12 horas às 19 horas.

Campo Grande, 20 de maio de 2024.

PEDRO PAULO GASPARINI

Defensor Público-Geral do Estado

EDITAL DPGE Nº 016/2024 - CONVOCAÇÃO CURSOS
COMUNICAÇÃO NÃO VIOLENTA E LABORATÓRIO DE LIDERANÇA

O DEFENSOR PÚBLICO-GERAL DO ESTADO DE MATO GROSSO DO SUL, no exercício da competência institucional que lhe confere o artigo 16, incisos I, IX e XXXV, **TORNA PÚBLICO** as interessadas e aos interessados que a Escola Superior da Defensoria Pública do Estado de Mato Grosso do Sul - ESDP, realizará no dia 24 de maio de 2024, os cursos **COMUNICAÇÃO NÃO VIOLENTA** e **LABORATÓRIO DE LIDERANÇA**, temas integrantes do Cronograma de Eventos do Curso de Capacitação para Defensores Públicos Substitutos, nomeados pelo XVIII Concurso Público de Provas e Títulos, que tem por objetivo oferecer aos novos empossados treinamento em funções técnico-jurídicas, introdução às rotinas de trabalho e inculcação dos princípios institucionais da Defensoria Pública de MS, conforme programação constantes deste Edital.

1 – CURSO - COMUNICAÇÃO NÃO VIOLENTA

Dia 24/05/2024 – Das 8h às 11h30min

CAPITAL E INTERIOR

☞ **CONVOCAR** as servidoras e os servidores da comarca de Campo Grande/MS, **lotados nas Recepções de unidades da Defensoria Pública e nos Cartórios**, para participarem, **presencialmente** do curso.

☞ **CONVOCAR** as servidoras e os servidores **lotados na Recepção das unidades da Defensoria Pública e nos Cartórios do Interior do Estado**, para participarem, **virtualmente**, do curso; e

☞ **CONVIDAR** todos os membros da Defensoria Pública, servidoras e servidores, lotados na comarca de Campo Grande e nas comarcas do interior, para participarem **virtualmente** do curso.

2 – CURSO - LABORATÓRIO DE LIDERANÇA

Dia 24/05/2024 – das 13h30min às 18h

2.1. CONVIDAR E AUTORIZAR O DESLOCAMENTO PARA A CAPITAL, das Defensoras e Defensores Públicos, das servidoras e servidores lotados nas comarcas do interior, para participarem, **presencialmente**, do Curso Laboratório de Liderança.

Campo Grande, 20 de maio de 2024.

PEDRO PAULO GASPARINI

Defensor Público-Geral do Estado

PORTARIA "D" DPGE n. 522/2024, DE 20 DE MAIO DE 2024.

O DEFENSOR PÚBLICO-GERAL DO ESTADO, no exercício da competência institucional que lhe confere o artigo 16, inciso XVIII, da Lei Complementar n. 111, de 17 de outubro de 2005, resolve:

DESIGNAR a Defensora Pública e o Defensor Público nominados neste ato, integrantes do Quadro da Defensoria Pública do Estado de Mato Grosso do Sul, para, sem prejuízo de suas funções, atuar no **Projeto Justiça em Movimento – Carreta da Justiça**, conforme especificado no quadro abaixo: (Processo SEI n. 33/005787/2023 - Ofício n. 111/2023 – Unidade da Justiça Itinerante/TJMS)

MATRÍCULAS	DEFENSORES PÚBLICOS	DATAS	MUNICÍPIO
55152901	DANILO HAMANO SILVEIRA CAMPOS – 2ª Defensoria Pública da comarca de Miranda/MS	06/06/2024	Bodoquena/MS
55078121	MARIA CLARA DE MORAIS PORFÍRIO - 1ª Defensoria Pública da comarca de Miranda/MS	07/06/2024	

Campo Grande, 20 de maio de 2024.

PEDRO PAULO GASPARINI
Defensor Público-Geral do Estado

PORTARIA "D" DPGE n. 523/2024, DE 20 DE MAIO DE 2024.

O DEFENSOR PÚBLICO-GERAL DO ESTADO, no exercício da competência que lhe confere o artigo 16, inciso XI e XV, da Lei Complementar n. 111, de 17 de outubro de 2005, resolve:

AUTORIZAR o afastamento do Defensor Público HOMERO LUPO MEDEIROS, matrícula n. 5500583-1, integrante da classe de Defensor Público de Entrância Especial, símbolo DP-25, atualmente nomeado Primeiro Subdefensor Público-Geral do Estado, para, no dia 7 de junho de 2024, participar, com prejuízo de suas funções, do *Curso de Preparação à Carreira dos novos Defensores Públicos do Estado de São Paulo*, aprovados no IX Concurso de Ingresso, como palestrante sobre o tema *aspectos jurídicos dos contratos bancários*, a ser realizado pela Escola Superior da Defensoria Pública do Estado de São Paulo, na cidade de São Paulo/SP. (Processo SEI n. 33/001864/2024)

Campo Grande, 20 de maio de 2024.

PEDRO PAULO GASPARINI
Defensor Público-Geral do Estado

PORTARIA "D" DPGE n. 524/2024, DE 20 DE MAIO DE 2024.

O DEFENSOR PÚBLICO-GERAL DO ESTADO, no exercício da competência institucional que lhe confere o artigo 16, inciso XXXV, da Lei Complementar n. 111, de 17 de outubro de 2005 c/c o artigo 10 da Resolução DPGE n. 211/2020, de 27 de fevereiro de 2020, resolve:

DESIGNAR, para fins de regularização funcional, o Defensor Público nominado neste ato, que, sem prejuízo de suas funções, participou do **Programa "Governo Itinerante III**, realizado pela Prefeitura Municipal de Cassilândia, por meio de suas Secretarias Municipais, com atendimento jurídico e propositura de ações judiciais pertinentes, conforme especificado no quadro: (Processo SEI n. 33/000912/2024)

DEFENSOR PÚBLICO	LOCAL DO EVENTO	DATA E HORA
GIULIANO STEFAN RAMALHO DE SENA ROSA	UBS Geraldo Fernandes	15/03/2024 – Das 7h às 12h
	UBS Bairro Laranjeiras	05/04/2024 – Das 7h às 12h

Campo Grande, 20 de maio de 2024.

PEDRO PAULO GASPARINI
Defensor Público-Geral do Estado

PORTARIA "D" DPGE n. 525/2024, DE 20 DE MAIO DE 2024.

O DEFENSOR PÚBLICO-GERAL DO ESTADO, no exercício da competência institucional que lhe confere o artigo 16, inciso XXXV, da Lei Complementar n. 111, de 17 de outubro de 2005, resolve:

AUTORIZAR, para fins de regularização funcional, o registro nos assentamentos funcionais dos Defensores Públicos nominados neste ato, que no dia 2 de maio de 2024, no horário das 15h às 22h, na organização da Solenidade de Posse dos Defensores Públicos Substitutos, ocorrida no Plenário do Tribunal de Justiça do Estado de Mato Grosso do Sul (Processo SEI n. 33/001054/2024)

MATRÍCULA	DEFENSORES PÚBLICOS	FUNÇÃO
8298461	JOSÉ GONÇALVES DE FARIAS	Chefe de Gabinete da DPGE

55076261	MATEUS AUGUSTO SUTANA E SILVA	Assessor para Assuntos Institucionais da DPGE
----------	-------------------------------	---

Campo Grande, 20 de maio de 2024.

PEDRO PAULO GASPARINI
Defensor Público-Geral do Estado

PORTARIA "D" DPGE n. 526/2024, DE 20 DE MAIO DE 2024.

O DEFENSOR PÚBLICO-GERAL DO ESTADO, no exercício da competência institucional que lhe confere o artigo 16, inciso XI, da Lei Complementar Estadual n. 111, de 17 de outubro de 2005, resolve:

AUTORIZAR, para fins de regularização funcional, o registro de afastamento para tratamento de saúde, do Defensor Público nominado neste ato, com fundamento nos artigos 114, inciso I e 118, parágrafo único, ambos da Lei Complementar Estadual n. 111, de 17 de outubro de 2005.

Matrícula	Defensor Público	Período	Dias	Prorrogação	Concessão	Protocolo
5500451-1	José Ricardo Merini	8/4 a 6/6/2024	60	Sim	Perícia Médica do Estado	Nr Requerimento: 00000/2024

Campo Grande, 20 de maio de 2024.

PEDRO PAULO GASPARINI
Defensor Público-Geral do Estado

PORTARIA "S" DPGE n. 345/2024, DE 20 DE MAIO DE 2024.

O DEFENSOR PÚBLICO-GERAL DO ESTADO, no exercício da competência institucional que lhe confere o artigo 16, inciso XXXV, da Lei Complementar n. 111, de 17 de outubro de 2005 c/c o artigo 10 da Resolução DPGE n. 211/2020, de 27 de fevereiro de 2020, resolve:

DESIGNAR, para fins de regularização funcional, as servidoras nominadas neste ato, integrantes do Quadro de Pessoal de Apoio Técnico-Administrativo da Defensoria Pública do Estado de Mato Grosso do Sul, que participaram do **Programa "Governo Itinerante III"**, realizado pela Prefeitura Municipal de Cassilândia, por meio de suas Secretarias Municipais, conforme especificado no quadro: (Processo SEI n. 33/000912/2024)

LOCAL DO EVENTO	SERVIDORAS	DATA E HORA
UBS Geraldo Fernandes – Bairro Izanópolis	CAMILA DORINI FELISBINO DE SOUZA	15/03/2024 – Das 7h às 12h
	PATRÍCIA ROSA VENÂNCIO	
UBS – Bairro Laranjeiras	CAMILA DORINI FELISBINO DE SOUZA	05/04/2024 – Das 7h às 12h
	LUANA SILVA DE QUEIROZ	
	PATRÍCIA ROSA VENÂNCIO	

Campo Grande, 20 de maio de 2024.

PEDRO PAULO GASPARINI
Defensor Público-Geral do Estado

PORTARIA "S" DPGE n. 346/2024, DE 20 DE MAIO DE 2024.

O DEFENSOR PÚBLICO-GERAL DO ESTADO, no exercício da competência institucional que lhe confere o artigo 16, inciso XXXV, da Lei Complementar n. 111, de 17 de outubro de 2005, resolve:

AUTORIZAR, para fins de regularização funcional, o registro nos assentamentos funcionais das servidoras nominadas neste ato, que realizaram **atividades extra expediente** no dia 2 de maio de 2024, no horário das 15h às 22h, na organização da Solenidade de Posse dos Defensores Públicos Substitutos, ocorrida no Plenário do Tribunal de Justiça do Estado de Mato Grosso do Sul (Processo SEI n. 33/001054/2024)

MATRÍCULA	SERVIDORAS	LOTAÇÃO
55249563	JANINE FORTIN DITTRICH FIGUEIREDO	Secretaria de Gestão de Pessoal
55281603	YASMIM COSTA DE MORAES	Colégio Superior da Defensoria Pública

Campo Grande, 20 de maio de 2024.

PEDRO PAULO GASPARINI
Defensor Público-Geral do Estado

MUNICIPALIDADES

Prefeitura Municipal de Agua Clara

Termo de Adjudicação e Resultado. Processo Administrativo nº 062/2024. Concorrência nº 001/2024. O Município de Água Clara/MS, por intermédio de sua autoridade competente, com base na lei nº 14.133/21. resolve: ADJUDICAR contratação de empresa para a prestação do serviço de revitalização da Praça do Jardim Primavera. Resultado da Licitação: Empresa: Gomes & Azevedo Ltda EPP, CNPJ: 03688640000124. Valor Total: R\$ 317.000,00 (trezentos e dezessete mil reais). Água Clara/MS, 20 de maio de 2024.

Gerolina da Silva Alves
Prefeita Municipal

Termo de Adjudicação e Resultado. Pregão Eletrônico nº 013/2024. O Município de Água Clara/MS, por intermédio da autoridade Superior, com base na Lei Federal nº 14.133/2021 e Decreto Federal nº 10.024, de 20 de outubro de 2019. Resolve: ADJUDICAR o objeto do Processo Administrativo nº 056/2024, na modalidade Pregão Eletrônico nº 013/2024, que tem como objeto a Contratação de empresas especializadas para prestação de serviços de transporte escolar rural para atendimento dos alunos residentes na zona rural do município de água Clara /MS, durante o ano letivo de 2024, conforme Calendário Escolar por 170 dias letivos e observadas as especificações de trajetos, horários e quilômetros diários, conforme relacionadas abaixo: Resultado da Licitação: Empresa: Claudiomiro Furtado Medeiros Ltda, CNPJ/MF nº 29.044.064/0001-76, Valor: R\$ 1.226.970,22 (um milhão, duzentos e vinte e seis mil, novecentos e setenta reais e vinte e dois centavos). Empresa: Ivo Rodrigues de Oliveira, CNPJ/MF nº 29.828.963/0001-60, Valor: R\$ 743.092,98 (setecentos e quarenta e três mil, noventa e dois reais e noventa e oito centavos). Empresa: Jose Rodrigues Transportes, CNPJ/MF nº 14.786.559/0001-01, Valor: R\$ 2.436.349,39 (dois milhões, quatrocentos e trinta e seis mil, trezentos e quarenta e nove reais e trinta e nove centavos). Empresa: Oliver-Tur Locadora De Veiculos Ltda, CNPJ/MF nº 09.342.622/0001-72, Valor: R\$ 1.835.655,43 (um milhão, oitocentos e trinta e cinco mil, seiscentos e cinquenta e cinco reais e quarenta e três centavos). Empresa: Pedro Silverio Borges Neto, CNPJ/MF nº 12.656.737/0001-46, Valor: R\$ 2.207.648,25 (dois milhões, duzentos e sete mil, seiscentos e quarenta e oito reais e vinte e cinco centavos). Empresa: Thiago Alves Vasconcelos, CNPJ/MF nº 28.751.149/0001-21, Valor: R\$ 2.154.981,25 (dois milhões, cento e cinquenta e quatro mil, novecentos e oitenta e um reais e vinte e cinco centavos). Valor total: R\$ 10.604.806,59 (dez milhões, seiscentos e quatro mil, oitocentos e seis reais e cinquenta e nove centavos). O prazo de vigência dos Contratos serão até 31 de dezembro de 2024, contados a partir da data da sua assinatura. Água Clara/MS, 20 de maio de 2024.

Gerolina da Silva Alves
Autoridade Superior

Termo de Homologação. Pregão Eletrônico nº 013/2024. Objeto: Contratação de empresas especializadas para prestação de serviços de transporte escolar rural para atendimento dos alunos residentes na zona rural do Município de Água Clara /MS, durante o ano letivo de 2024, conforme Calendário Escolar por 170 dias letivos e observadas as especificações de trajetos, horários e quilômetros diários. Nos termos do Art. 71, inciso IV da Lei Federal nº 14.133/2021, Decreto Federal nº 10.024, de 20 de outubro de 2019 e ainda com base no parecer da assessoria jurídica, HOMOLOGO, nesta data de 14 de maio de 2024, o Processo Administrativo nº 056/2024, na modalidade Pregão Eletrônico 013/2024, as empresas abaixo relacionadas: Resultado da Licitação: Empresa: Claudiomiro Furtado Medeiros Ltda, CNPJ/MF nº 29.044.064/0001-76, Valor: R\$ 1.226.970,22 (um milhão, duzentos e vinte e seis mil, novecentos e setenta reais e vinte e dois centavos). Empresa: Ivo Rodrigues de Oliveira, CNPJ/MF nº 29.828.963/0001-60, Valor: R\$ 743.092,98 (setecentos e quarenta e três mil, noventa e dois reais e noventa e oito centavos). Empresa: Jose Rodrigues Transportes, CNPJ/MF nº 14.786.559/0001-01, Valor: R\$ 2.436.349,39 (dois milhões, quatrocentos e trinta e seis mil, trezentos e quarenta e nove reais e trinta e nove centavos). Empresa: Oliver-Tur Locadora de Veiculos Ltda, CNPJ/MF nº 09.342.622/0001-72, Valor: R\$ 1.835.655,43 (um milhão, oitocentos e trinta e cinco mil, seiscentos e cinquenta e cinco reais e quarenta e três centavos). Empresa: Pedro Silverio Borges Neto, CNPJ/MF nº 12.656.737/0001-46, Valor: R\$ 2.207.648,25 (dois milhões, duzentos e sete mil, seiscentos e quarenta e oito reais e vinte e cinco centavos). Empresa: Thiago Alves Vasconcelos, CNPJ/MF nº 28.751.149/0001-21, Valor: R\$ 2.154.981,25 (dois milhões, cento e cinquenta e quatro mil, novecentos e oitenta e um reais e vinte e cinco centavos). Valor total: R\$ 10.604.806,59 (dez milhões, seiscentos e quatro mil, oitocentos e seis reais e cinquenta e nove centavos). O prazo de vigência dos Contratos serão até 31 de dezembro de 2024, contados a partir da data da sua assinatura. Água Clara/MS, 20 de maio de 2024.

Gerolina da Silva Alves
Prefeita Municipal

Extrato do Contrato nº 073/2024. Processo Administrativo nº 083/2023. Pregão Eletrônico nº 031/23. Partes: Prefeitura Municipal de Água Clara/MS e a empresa Zellitec Comercio De Produtos Alimentícios Ltda. Objeto: seleção da proposta mais vantajosa, objetivando o registro de preços, para futuro e eventual fornecimento de materiais de higienização, limpeza e material descartável em atendimento as demandas das secretarias do município de Água Clara/MS, conforme condições, especificações e quantidades detalhadas no termo de referência, edital e seus anexos. Valor Total: R\$ 117.765,11 cento e dezessete mil, setecentos e sessenta e cinco reais e onze centavos. Vigência: O prazo de vigência do Contrato será até 16 de novembro de 2024, contados a partir da data da sua assinatura, podendo ser prorrogado, mediante aditamento, nos termos da Lei n. 8.666/93 e suas alterações. Vigência Inicial: 17/05/2024. Vigência Final: 16/11/2024. Assinantes: Contratante: Município de Água Clara – MS - Gerolina da Silva Alves - Prefeita Municipal e a Secretaria Municipal de Educação – Adriana Rosimeire Pastori Fini. Contratada: Zellitec Comercio De Produtos Alimentícios Ltda. – Mauro Mayer da Silva.

Extrato do Contrato nº 074/2024. Processo Administrativo nº 083/2023. Pregão Eletrônico nº 031/23. Partes: Prefeitura Municipal de Água Clara/MS e a empresa N & N Comercio De Produtos Ltda. Objeto: seleção da proposta mais vantajosa, objetivando o registro de preços, para futuro e eventual fornecimento de materiais de higienização, limpeza e material descartável em atendimento as demandas das secretarias do município de Água Clara/MS, conforme condições, especificações e quantidades detalhadas no termo de referência, edital e seus anexos. Valor Total: R\$ 1.321,60 (um mil, trezentos e vinte e um reais e sessenta centavos). Vigência: O prazo de vigência do Contrato será até 16 de novembro de 2024, contados a partir da data da sua assinatura, podendo ser prorrogado, mediante aditamento, nos termos da Lei n. 8.666/93 e suas alterações. Vigência Inicial: 17/05/2024. Vigência Final: 16/11/2024. Assinantes: Contratante: Município de Água Clara – MS - Gerolina da Silva Alves - Prefeita Municipal e a Secretaria Municipal de Educação – Adriana Rosimeire Pastori Fini. Contratada: N & N Comercio De Produtos Ltda. – Edson Barbosa Viana

Extrato de Termo Aditivo nº 001/2024 ao contrato nº 217/2023. Processo Administrativo nº 197/2023. Tomada de Preços 012/2023. Partes: Município de Água Clara/MS e a empresa ERV Engenharia Ltda. Objeto: Aditivo de prorrogação de prazo nº 217/2023. Da Vigência: O prazo de vigência do Contrato fica prorrogado por mais 04 (quatro) meses, até 10 de setembro de 2024, podendo ser prorrogado, mediante aditamento, nos termos da Lei n. 8.666/93 e suas alterações. Vigência Inicial: 10/05/2024. Vigência Final: 10/09/2024. Fundamento legal: O presente Termo Aditivo é celebrado de acordo com no art.57, inciso II, § 2º, da Lei Federal n.º 8.666, de 21 de junho de 1.993 e demais alterações posteriores correlatas. Data: 09/05/2024. Assinantes: Contratante: Município de Água Clara – MS - Gerolina da Silva Alves - Prefeita Municipal e Secretaria Municipal de Infraestrutura – Glaycon Rodrigues Ignácio. Empresa Contratada: ERV Engenharia Ltda. – Fernanda Vitorino da Silva Ramos.

Prefeitura Municipal de Anaurilândia

DISPENSA ELETRÔNICA Nº 14/2024 TERMO DE ADJUDICAÇÃO E HOMOLOGAÇÃO

O Gestor da Prefeitura Municipal de Anaurilândia – MS, no uso de suas atribuições que lhe são conferidas pela legislação, nos termos do art. 22 do Decreto Municipal n.º 1.831/2023 c/c art. 71 da Lei Federal n.º 14.133/2021, considerando o resultado proferido pelo Agente de Contratação no processo administrativo acima mencionado, decide **ADJUDICAR** o objeto ao licitante vencedor e **HOMOLOGAR** o procedimento de dispensa eletrônica, conforme segue:

Objeto: Contratação de Empresa Especializada para ministrar Palestras socioeducativas, oficina socioeducativas e capacitação para atender crianças, adolescentes, idosos e as famílias atendidas pelo PAEFI, através do Centro de Referência Especializado em Assistência Social (CREAS) em atendimento ao plano de trabalho desenvolvido pela Secretaria Municipal de Assistência Social do Município de Anaurilândia-MS, nas condições estabelecidas no Termo de Referência.

Vencedor (es): WESLEY BATISTA DA SILVA-ME - CNPJ: 22.240.492/0001-25 COM VALOR TOTAL DE: R\$ 19.880,00 (dezenove mil, oitocentos e oitenta reais).

Anaurilândia-MS, 20 de maio de 2024.

LUZIA APARECIDA DE LIMA TAKAZONO
Secretária Municipal De Assistência Social

Prefeitura Municipal de Anastácio

AVISO DE LICITAÇÃO

Processo Administrativo Licitatório nº 053/2024 – Concorrência nº 03/2024.

O Município de Anastácio/MS, torna público, a realização de licitação na Modalidade Concorrência nos termos da Lei Federal nº 14.133/2021 e legislação correlata.

OBJETO: Obra de revitalização e ampliação da feira da agricultura familiar no município de Anastácio/MS, em conformidade com o Plano de Trabalho, Anexos I ao VI, do CONVÊNIO N. 000008/2024 - PROCESSO N. 83/051.897/2023 celebrado entre o Estado de Mato Grosso do Sul por meio da Secretaria de Estado de Meio Ambiente, Desenvolvimento, Ciência, Tecnologia e Inovação (SEMADESC), com recursos do Fundo Estadual Pró-

Desenvolvimento Econômico (pró-desenvolve) e o Município de Anastácio/MS

DATA E HORARIO DA REALIZAÇÃO: 07 de junho de 2024 às 09:00 horas (horário de Brasília).

LOCAL DA REALIZAÇÃO DO PREGÃO: O acesso à sala de disputa deve ser feito na página inicial do "site" www.bnc.org.br

OBTENÇÃO DO EDITAL: Na página inicial do "site" www.bnc.org.br e/ou no site da Prefeitura Municipal de Anastácio-MS. <https://www.anastacio.ms.gov.br/transparencia/licitacao> e ainda na Secretaria Municipal de Administração com endereço na Rua João Leite Riberio, nº 754, Centro no horário de funcionamento, de segunda a sexta-feira, das 07:00 às 11:00 e das 13:00 às 17:00 horas com apresentação de pen drive ou similar para obtenção dos arquivos. INFORMAÇÕES: Telefone: (0xx67) 3245-3540 e/ou e-mail: licitacaoanastacios@gmail.com

Anastácio-MS, 20 de maio de 2024.

Ademir de Jesus Arruda
Agente de Contratação

Prefeitura Municipal de Angélica

REPUBLICAÇÃO AVISO EDITAL DE LICITAÇÃO PROCESSO ADMINISTRATIVO N. 027/2024 PREGÃO PRESENCIAL N. 006/2024

O Pregoeiro Municipal, o Sr. Daniel Vitor Santos da Silva, nomeado pela Portaria Municipal nº 201, de 17 de abril de 2023, vem informar aos interessados, por meio deste comunicado que, devido ponto facultativo na data de 30/05/2024, a sessão referente ao Pregão Presencial nº 006/2024, objetivando Aquisição de veículo tipo micro-ônibus, zero km, conforme o repasse efetuado do Fundo Estadual de Saúde ao Fundo Municipal de Saúde de Angélica, objeto do processo nº 27/011061/2023, Resolução nº 131/2023/SES/MS e Resolução Conjunta SEFAZ/SES nº 01/2015 – Secretaria Estadual de Saúde, em atendimento ao Fundo Municipal de Saúde, foi remarcada:

Local e Data do Credenciamento, da Entrega dos Envelopes e da Realização do Pregão: 05 de junho de 2024, ÀS 08H00MIN, na sala do Departamento de Licitações do Município, localizada à Rua 13 de Maio nº 676 - Bairro Jardim das Flores - Angélica/MS. **Retirada do Edital:** O Edital poderá ser acessado por meio do Portal de Aviso de Licitações do Município, pelo link: <https://avisolicitacao.qualitysistemas.com.br/prefeitura-municipal-de-angelica>, ou disponibilizado por solicitação para endereço eletrônico licitacao@angelicams.com.br, devidamente preenchida, assinada e carimbada com CNPJ. Outras informações poderão ser obtidas pelo telefone (0XX67- 3446-1641), ou no setor de Licitações das 07h00min às 12h00min. Na hipótese de ocorrer feriado ou outros fatos impeditivos, que impeça a realização da sessão pública, fica a mesma adiada para o primeiro dia útil que se seguir, no mesmo local e horário. Angélica – MS, 17 de maio de 2024.

DANIEL VITOR SANTOS DA SILVA
Pregoeiro

Prefeitura Municipal de Batayporã

PRIMEIRO ADENDO AO EDITAL – PREGÃO ELETRÔNICO Nº 020/2024 - Processo administrativo nº 057/2024.

O MUNICÍPIO DE BATAYPORÃ-MS, através da Pregoeira, torna público para conhecimento dos interessados o aviso do PRIMEIRO ADENDO AO EDITAL mencionado em epígrafe, em respeito ao princípio da legalidade e ampla concorrência, com fulcro no parágrafo 1º do artigo 55 da lei n. 14.133/2021. 1. DO OBJETO E ALTERAÇÕES - 1.1. A presente licitação tem por objeto a contratação de empresa prestadora de serviço de transporte coletivo intermunicipal, para atendimento das demandas do setor de esportes da (SECEL), conforme solicitação da Secretaria Municipal de Educação, Cultura, Esporte e Lazer (S.E.C.E.L.), através do Processo SIGA Nº BA-ADM-2024/01713, processo administrativo nº 057/2024, conforme especificado nos estudos técnicos preliminares e anexo I termo de referência. 1.2. Altera as cláusulas 12.10.1 e 5.3.2 do Termo de Referência, passando para a seguinte redação: " 12.10.1. Não será necessária apresentação de atestados ou certidões de capacidade técnica ou operacional, uma vez que, a ausência dos mesmos não compromete a garantia do cumprimento das obrigações, conforme Art. 37, XXI da Constituição Federal." " 5.3.2 Modelo e o ano de fabricação dos veículos não poderá ser inferior ao ano 2014". 2. DA SESSÃO - 2.1. Ademais, a sessão para abertura das propostas fica redesignada para as 09:00 horas – Horário de Brasília, do dia 06 de junho de 2024. 3. DEMAIS ASSUNTOS - 3.1. Todos os demais assuntos inerentes ao Edital e ao Termo de Referência, permanecem inalterados. Batayporã - MS, 20 de maio de 2024. MARINEZ DE PAULA MOREL - Agente de Contratação.

RESULTADO DE LICITAÇÃO - PREGÃO PRESENCIAL Nº 002/2024

O MUNICÍPIO DE BATAYPORÃ, Estado Mato Grosso do Sul, através da Pregoeira e equipe de apoio, **TORNA PÚBLICO** o resultado do Pregão Presencial 002/2024.

Objeto: Contratação de empresa(s) para formação de oficinas (danças, violão, coral, capoeira adaptada), para atendimento das demandas existentes nos vários projetos sociais desenvolvidos pela Secretaria de Assistência Social -SMAS do Município de Batayporã - MS, conforme condições, quantidades e exigências estabelecidas neste

Edital e seus anexos, através do **Processo SIGA Nº BA-ADM-2024/01098, processo administrativo nº 056/2023. ADJUDICO e HOMOLOGO** as empresas: **24309539 ANTONIO ROBERTO DA SILVA**, inscrita no CNPJ nº 24.309.539/0001-95, para fornecer o item nº 06 no valor total de R\$ 13.440,00 (treze mil quatrocentos e quarenta reais) e **STUDIO DANÇA EM CENA LTDA**, inscrita no CNPJ nº 35.109.027/0001-00, para fornecer os itens nº 01, 02 e 03 no valor total de R\$ 46.512,00 (quarenta e seis mil quinhentos e doze reais). Os itens 04 e 05 ficaram desertos. Ficando convocada a licitante para assinar o Contrato, no prazo de 05 (cinco) dias úteis, a contar da publicação da homologação/adjudicação. Batayporã-MS, 15 de maio de 2024. **GERMINO DA ROZ SILVA** - PREFEITO MUNICIPAL. **MAYNARA MARTINS WRUCK** - Secretária Municipal de Assistência Social.

AVISO DE SUSPENSÃO DE LICITAÇÃO – PREGÃO ELETRÔNICO Nº 021/2024

O MUNICÍPIO DE BATAYPORÃ-MS, torna público aos interessados a SUSPENSÃO da licitação na modalidade PREGÃO ELETRÔNICO Nº 021/2024, do tipo “menor preço global”, que tem por objeto a aquisição de AMBULÂNCIA DE SIMPLES REMOÇÃO, para atender a demanda da Secretaria Municipal de Saúde e dos ESF's São Luiz, São João e Mercedina, unidades localizadas no assentamento do Município de Batayporã – MS, através do Processo SIGA Nº BA-ADM-2024/01456, processo administrativo nº 058/2024, conforme especificado nos estudos técnicos preliminares e anexo I termo de referência. Neste sentido a devida suspensão do processo em epígrafe com base na conveniência e oportunidade, afim de adequações ao instrumento convocatório e instrumentos de planejamento. Batayporã-MS, 20 de maio de 2024. **MARINEZ DE PAULA MOREL** - Agente de Contratação.

RESULTADO DE LICITAÇÃO - PREGÃO ELETRÔNICO Nº 015/2024

O MUNICÍPIO DE BATAYPORÃ-MS torna público aos interessados, o resultado do Pregão Eletrônico nº 015/2023, cujo objeto é a contratação de empresa especializada em serviços de arbitragem esportiva, para atendimento das demandas do setor de esportes da Secretaria Municipal de Educação, Cultura, Esporte e Lazer, conforme solicitação da SECEL, através do Processo SIGA Nº BA-ADM-2024/01559, processo administrativo nº 042/2024, na qual a pregoeira declarou como licitação FRACASSADA. Batayporã-MS, 20 de maio de 2024. **MARINEZ DE PAULA MOREL** - AGENTE DE CONTRATAÇÃO.

RESULTADO DO PREGÃO ELETRONICO Nº 012/2024

O Prefeito Municipal de Batayporã, Estado de Mato Grosso do Sul, no uso das atribuições que lhe são conferidas no inciso IV, do art. 71, da Lei Federal nº 14.133/21, processado o Pregão Eletrônico em epígrafe, dentro das normas de legislação em vigor e após as devidas informações fornecidas pelo Agente de Contratação, bem como da Ata da Sessão e demais documentos que compõem o Processo nº 037/2024, cujo objeto é o Registro de Preços para futura e eventual aquisição de tintas e materiais, para atender as demandas das secretarias municipais, conforme processo unificado através do Processo SIGA Nº BA-ADM-2024/01362, processo administrativo nº 037/2024, conforme especificado nos estudos técnicos preliminares e anexo I termo de referência, resolve ADJUDICAR E HOMOLOGAR o processo licitatório, para que dele provenham seus efeitos legais, em favor da(s) proponente(s) conforme segue: **MADEIREIRA MELHOR DA MATA**, inscrita no CNPJ nº 11.120.590/0001-02, para fornecedor os itens 01, 02, 03, 04, 05, 06, 13, 14, 15, 16, 18, 19, 20, 21, 22, 23, 24, 25, 26, 27, 28, 29, 30, 31, 32, 33 e 34 no valor total de R\$ 628.848,00 (seiscentos e vinte oito mil, oitocentos e quarenta e oito reais), **CAMPOTEL MATERIAIS DE CONSTRUÇÃO E EQUIPAMENTOS LTDA - EPP**, inscrita no CNPJ nº 17.889.948/0001-42, para fornecedor os itens 07 e 08 no valor total de R\$ 6.400,00 (seis mil e quatrocentos reais), **PAMPA AGROBUSSINIS LTDA**, inscrita no CNPJ nº 37.564.523/0001-70, para fornecedor os itens 09, 10, 11 e 17 no valor total de R\$ 86.013,00 (oitenta e seis mil e treze reais) e **CD-MAX INDUSTRIA E COMERCIO DE TINTAS LTDA**, inscrita no CNPJ nº 00.777.674/0008-73, para fornecedor o item 12 no valor total de R\$ 27.541,53 (vinte e sete mil quinhentos e quarenta e um reais e cinquenta e três centavos) . Batayporã-MS, 17 de maio de 2024. **GERMINO DA ROZ SILVA** - Prefeito Municipal.

Prefeitura Municipal de Corumbá

AVISO DE RESULTADO DE LICITAÇÃO

O Município de Corumbá/MS, através da Secretaria Municipal de Infraestrutura e Serviços Públicos – SISP, nos termos do Decreto nº 2.945 de 23 de março de 2023, que designou a Comissão Especial de Licitação e em conformidade com o presente edital, torna pública a ratificação do resultado da Concorrência nº 04/2023 – Processo Administrativo nº 9642/2023, cujo Objeto é referente: À DELEGAÇÃO, POR MEIO DE CONCESSÃO ADMINISTRATIVA DA PRESTAÇÃO DE SERVIÇO DE ILUMINAÇÃO PÚBLICA, INCLUÍDA INSTALAÇÃO, DESENVOLVIMENTO, MODERNIZAÇÃO, MELHORAMENTO, EXPANSÃO, EFICIENTIZAÇÃO ENERGÉTICA, OPERAÇÃO E MANUTENÇÃO DA REDE MUNICIPAL DE ILUMINAÇÃO PÚBLICA, NO MUNICÍPIO DE CORUMBÁ-MS. Isto em atenção a sentença proferida nos autos do processo judicial nº 0803085.24.2023.8.12.0008, que considerou exequível a proposta da CONSÓRCIO CONCIP CORUMBÁ, inscrita no CNPJ nº 25.898.180/0001-00; e a decisão administrativa de fls. 2089/2093, que revogou a desclassificação da referida licitante. Concede-se prazo de 05 dias úteis para interposição de recurso. Corumbá/MS, 20 de maio de 2024.
Marina Berlato Medeiros
Presidente da Comissão Especial de Licitação em Substituição.

AVISO DE LICITAÇÃO

O Município de Corumbá/MS torna público, através do Grupo Executivo de Licitações de Obras – GELIC, que fará realizar a abertura da licitação abaixo relacionada, com os licitantes nos termos da Lei 8.666/93, alterações e Decreto Municipal nº 3.097, de 02 de janeiro de 2024, publicado no Diário Oficial do Município, Edição nº 2.801, de 02 de janeiro de 2024, páginas 01 e 02, Decreto que ampliou a vigência da Lei nº 8.666/93. CONCORRÊNCIA nº 03/2024 – PROCESSO nº 34.789/2023. OBJETO: CONTRATAÇÃO DE EMPRESA DE ENGENHARIA PARA EXECUÇÃO DE SERVIÇOS DE MANUTENÇÃO, RESTAURAÇÃO E CONSERVAÇÃO DE VIAS NÃO PAVIMENTADAS DOS ASSENTAMENTOS RURAIS E DISTRITO ALBUQUERQUE NO MUNICÍPIO DE CORUMBÁ/MS. Data da Abertura: 21 de junho de 2024, às 09h00min. O edital encontra-se à disposição dos interessados na Prefeitura Municipal de Corumbá-MS, sala de licitação, 1.º andar – GELIC – Corumbá-MS – Telefone: (67) 3234-3484, pelo e-mail: licitacoescorumbams@gmail.com e Portal da Transparência no endereço (<http://swb.corumba.ms.gov.br:8079/transparencia/>).

Corumbá/MS, 20 de maio de 2024.

Marina Berlato Medeiros – Presidente e Coordenadora em Substituição do GELIC

TERMO DE PARALISAÇÃO

Contrato Administrativo: 044/2023 SMS - Processo: 9.215/2023

OBJETO: Contratação de empresa de engenharia para execução de obra de implantação de infraestrutura urbana – restauração funcional de pavimento – recapeamento asfáltico, dreno e drenagem de águas pluviais – revitalização e desenvolvimento. Em diversas ruas, no Município de Corumbá/MS

O Município de Corumbá-MS, pessoa jurídica de direito público interno, estabelecida à Rua Gabriel Vandoni de Barros nº 01, Bairro Dom Bosco, inscrita no CNPJ 03.330.461/0001-10, DECLARA A PARALISAÇÃO DA EXECUÇÃO DE SERVIÇOS DE ENGENHARIA PARA EXECUÇÃO DE OBRA E INFRAESTRUTURA URBANA – RESTAURAÇÃO FUNCIONAL DE PAVIMENTO – RECAPEAMENTO ASFÁLTICO, DRENO E DRENAGEM DE ÁGUAS PLUVIAIS – REVITALIZAÇÃO E DESNVOLVIMENTO URBANO, EM DIVERSAS RUAS NO MUNICÍPIO DE CORUMBÁ/MS.

Por ordem e interesse desta administração, a execução dos serviços objeto do Contrato supra mencionado, deverão ser paralisados, conforme justificativa do fiscal em anexo, obedecendo-se os limites previstos na Lei nº 8.666/93 e suas alterações posteriores.

Os serviços deverão ser retomados normalmente após interesse da Municipalidade.

Data da Assinatura: 16/05/2024.

Assinam: Ricardo Campos Ametlla – Secretário Municipal de Infraestrutura e Serviços Públicos e a empresa EQUIPE ENGENHARIA LTDA.

EXTRATO DO CONTRATO ADMINISTRATIVO Nº 017/2024 SEMED – CONTRATAÇÃO DE EMPRESA PARA AQUISIÇÃO DE COLCHONETES E ALMOFADAS .

Processo: 3.254/2023.

Partes: Secretaria Municipal de Educação e COMERCIAL GOIS EIRELI-EPP .

Cláusula Primeira: Aquisição de colchonetes e almofadas atendendo as demandas das Unidades Escolares de Educação Infantil que compõem a Rede Municipal de Ensino do Município de Corumbá-MS.

VALOR.: R\$ 66.994,00 (Sessenta e seis mil, novecentos e noventa e quatro reais).

Dotação Orçamentária:

24.00 SECRETARIA MUNICIPAL DE EDUCAÇÃO

24.92 FUNDO MUNICIPAL DE EDUCAÇÃO

24.92.12.361.0101.6587 GERÊNCIA DA EDUCAÇÃO INFANTIL CRECHE 24.92.12.361.0101.6588 GERÊNCIA DA EDUCAÇÃO INFANTIL PRÉ-ESCOLA

24.92.12.361.0101.2595 APLICAÇÃO DOS RECURSOS DO SALÁRIO EDUCAÇÃO

33.90.30 MATERIAL DE CONSUMO

Vigência : 12 (doze) meses

Data da Assinatura: 18/04/2024.

Assinam: Sr. GENILSON CANAVARRO DE ABREU – SECRETÁRIO MUNICIPAL DE EDUCAÇÃO e a COMERCIAL GOIS EIRELI-EPP.

Prefeitura Municipal de Costa Rica**AVISO DE PRORROGAÇÃO DE PREGÃO ELETRÔNICO**

UNIDADE GESTORA: SECRETARIA MUNICIPAL DE SAÚDE PÚBLICA

PREGÃO ELETRÔNICO Nº 23/2024

PROCESSO ADMINISTRATIVO Nº 591/2024

TIPO: Menor Preço por Item

OBJETO: Aquisição de 01 (um) veículo novo, 0 km, tipo micro-ônibus rodoviário, para realizar transporte semanalmente de pacientes em tratamento de saúde (oncológico), com destino a cidade de Barretos – SP, para atender as necessidades da Secretaria Municipal de Saúde de Costa Rica – MS

VALOR ESTIMADO: R\$ 676.146,00 (seiscentos e setenta e seis mil cento e quarenta e seis reais)

DATA DA ABERTURA DA SESSÃO: 05 de junho de 2024.

HORÁRIO DA ABERTURA DA SESSÃO: 08:30 (horário de Brasília/DF).

LINK PARA REALIZAÇÃO DA SESSÃO: <https://www.portaldecompraspublicas.com.br/>

DISPOSIÇÃO DO EDITAL E SEUS ANEXOS: O Edital do Pregão Eletrônico e seus Anexos estão disponíveis para consulta no site do Município de Costa Rica no link <https://www.costarica.ms.gov.br/portal/editais/1> e, no Portal Nacional de Contratações Públicas – PNCP <https://www.portaldecompraspublicas.com.br/> **INFORMAÇÕES COMPLEMENTARES:** poderão ser obtidas junto ao Departamento de Licitação Município e Costa Rica – MS sito a Rua Ambrosina Paes Coelho, nº 228, Centro, através do e-mail licitacao@costarica.ms.gov.br ou pelo telefone (67) 3147-7037, em dias úteis, das 07:00h às 13:00h. Ressaltando que a prorrogação é decorrente de alterações no edital.

Costa Rica – MS, 20 de maio de 2024.

Wilsiany Carrijo Silva

Agente de Contratação

Designada pela Portaria nº 16.150/2024

Prefeitura Municipal de Coxim

AVISO DE ALTERAÇÃO

PREGÃO Nº 018/2024

“1º Termo de Alteração” - PROCESSO Nº 171/2024

Fica alterado o DESCRITIVO dos itens 04, 05, 13, 17 no Anexo I - Termo de Referência e no Anexo II – Proposta de Preços. Nova Data de abertura: 06/06/2024 - horário: 15h00min. Horário Oficial de Brasília (DF).

As alterações acima citadas encontram-se disponíveis no site do Município de Coxim/MS, no endereço www.coxim.ms.gov.br e no portal da BLL - bllcompras.com. Os demais termos do edital ficam inalterados.

Coxim/MS, 20 de maio de 2024.

Sueli Pereira da Silva

Pregoeira

Aviso de Resultado de Licitação

A prefeitura Municipal de Coxim-MS, torna público o resultado da licitação realizada no dia 10/05/2024, às 08h00 (oito horas), na modalidade **Pregão Eletrônico nº 009/2024**, que objetivava a aquisição de 04 (quatro) veículos do tipo passeio para atender a demanda do (ESF Santa Maria) – Dr. Manoel Gaspar Manso Pérez, UBS Ilda Kohl, atenção primária à saúde e unidade de saúde Argemiro Barbosa, da secretaria municipal de saúde do município de Coxim-MS.

Empresa vencedora: **ENZO VEICULOS LTDA no valor total de R\$ 300.000,00 (trezentos mil reais)**. Coxim-MS, 20 de maio de 2024. Sueli Pereira da Silva. Pregoeira

Prefeitura Municipal de Douradina

EXTRATO DO EDITAL

PROCESSO ADMINISTRATIVO Nº 50/2024

CONCORRÊNCIA PRESENCIAL Nº 03/2024

O MUNICÍPIO DE DOURADINA ESTADO DE MATO GROSSO DO SUL, com sede à Rua Domingos da Silva, 1250, Centro, por intermédio do Responsável pelo Setor de Licitações e Contratos, torna público para interessados a abertura do PROCESSO LICITATÓRIO Nº 50/2024, na Modalidade de CONCORRÊNCIA PRESENCIAL Nº 03/2024, modo de disputa ABERTO, do Tipo “MAIOR DESCONTO GLOBAL”, regida pela Lei Federal nº 14.133/2021, Lei Complementar nº 123/2006, e demais condições fixadas neste instrumento convocatório. Toda a legislação supramencionada encontra-se à disposição na Sala da Comissão de Licitações para consulta de quaisquer interessados.

OBJETO: A presente licitação tem por objeto a seleção da proposta mais vantajosa para a Administração, pelo critério do MAIOR DESCONTO GLOBAL, visando a Contratação de empresa especializada para a obra de **“Infraestrutura Urbana – Restauração Funcional do Pavimento (Recapeamento) e Urbanização em Diversas Ruas, no município de Douradina/MS, conforme Processo nº 79.006.311-2024 Convênio nº 454/2024, firmado entre a Agencia Estadual de Gestão de Empreendimentos – AGESUL e o Município de Douradina - MS”**, para atender as necessidades da Secretaria Municipal de Obras e Serviços Urbanos, do Município de Douradina/MS, constantes neste Edital e seus Anexos.

DATA DA SESSÃO PÚBLICA DO RECEBIMENTO DA DOCUMENTAÇÃO E PROPOSTA: 07 de junho 2024 ÀS 09:00 HORAS (HORÁRIO OFICIAL DO ESTADO DE MATO GROSSO DO SUL).

LOCAL DA REALIZAÇÃO DA SESSÃO PÚBLICA DO PREGÃO: Prefeitura Municipal, sito à Rua Domingos da Silva, 1250, Centro – Sala de Julgamento de Licitações – Município de Douradina /MS.

O Edital e seus anexos estarão à disposição dos interessados no site www.douradina.ms.gov.br (portal prefeitura/licitações/ filtrar ano 2024)

Maiores informações referentes ao certame, poderão ser obtidas junto ao Departamento de Licitação e Contratos, no horário de atendimento ao público, no endereço supracitado, ou através do telefone (67) 3412-1182.

Douradina -MS, 20 de maio de 2024.

Rafael Henrique Alves Machado

Setor de Licitações e Contratos

Prefeitura Municipal de Dourados**RESULTADO DE JULGAMENTO DE LICITAÇÃO
LICITAÇÃO PÚBLICA INTERNACIONAL – LPI Nº 005/2023**

O Município de Dourados/MS, pessoa jurídica de direito público interno, devidamente cadastrado no CNPJ sob o n.º 03.155.926/0001-44, com sede à rua Coronel Ponciano, n.º 1.700 – Parque dos Jequitibás, Dourados/MS, CEP n.º 79.830-220, através da Comissão Especial de Licitação do Programa de Desenvolvimento de Dourados/MS- Desenvolve Dourados e da Unidade de Gerenciamento do Programa (UGP), vem, tornar público aos interessados o resultado da licitação acima especificada.

Contrato de Empréstimo n.º BRA-33/2022

Local: Brasil.

Licitação Pública Internacional – LPI n.º 005/2023.

Objeto: CONTRATAÇÃO DE EMPRESA PARA EXECUÇÃO DAS OBRAS DE PAVIMENTAÇÃO ASFÁLTICA, DRENAGEM DE ÁGUAS PLUVIAIS, SINALIZAÇÃO VIÁRIA, CALÇAMENTO E ACESSIBILIDADE NO PROLONGAMENTO DA AVENIDA LIBERDADE - CÔRREGO REGO D'ÁGUA.

Empresa Vencedora: INFRA + S/A., com valor da proposta de R\$ 37.270.594, 84 (trinta e sete milhões, duzentos e setenta mil, quinhentos e noventa e quatro reais e oitenta e quatro centavos).

Para fins de contratação em entendimento a Resolução TCE-MS n.º 149, de 28 de julho de 2021, a empresa vencedora deverá proceder seu cadastro no E-CJUR do Tribunal de Contas do Estado do Mato Grosso do Sul.

Dourados-MS, 20 de maio de 2024.

ROBERTA DA SILVA RODRIGUES

Presidenta da Comissão de Licitação / Unidade de Gerenciamento do Programa-UGP

Prefeitura Municipal de Eldorado**AVISO DE RESULTADO PROCESSO LICITATORIO Nº016/2024
ADJUDICAÇÃO E HOMOLOGAÇÃO**

A Prefeitura do Município de Eldorado/MS, torna público aos interessados o seguinte resultado:

PROCESSO Nº: 016/2024

MODALIDADE/Nº: CONCORRÊNCIA Nº 002/2024

OBJETO: O objeto da presente licitação é a prestação do serviço de empresa especializada para execução da obra de construção de **Galpão Comunitário no Distrito do Morumbi**, com recursos procedentes da Emenda Parlamentar nº 202221700002 – Plano de Ação nº 09032022-017364 e contrapartida

Em consonância com a legislação vigente, fica o presente processo **ADJUDICADO** pelo Prefeito Municipal em favor da seguinte Empresa:

CONSTRUTORA VISION LTDA (CNPJ 31.466.944/0001-82), no Anexo I/Lote 0001 - item: 1, totalizando R\$ 269.000,00 (duzentos e sessenta e nove mil reais);

Eldorado/MS, 15 de maio de 2024.

Aguinaldo dos Santos

Prefeito Municipal de Eldorado

Despacho de Homologação

Em decorrência do exposto no Processo Licitatório nº016/2024, **HOMOLOGO** o resultado do julgamento da licitação.

Eldorado/MS, 15 de maio de 2024.

Aguinaldo dos Santos

Prefeito Municipal de Eldorado

RETIFICAÇÃO**EXTRATO DE CONTRATO****Contrato nº 013/2024**

Processo nº 015/2024

Partes: PREFEITURA MUNICIPAL DE ELDORADO/MS e a empresa TS CONSTRUTORA LTDA - EPP

Objeto: contratação de prestação do serviço de empresa especializada para execução da obra de pavimentação asfáltica e drenagem de águas pluviais em diversas ruas no município de Eldorado/MS, com recursos procedentes do Convênio nº 931501/2022 – Processo nº 167892022 e contrapartida do município.

ONDE SE LÊ:

Vigência: 02/04/2024 a 01/04/2025

Data da Assinatura: 02/04/2024

LEIA-SE:

Vigência: 03/04/2024 a 02/04/2025

Data da Assinatura: 03/04/2024.

Prefeitura Municipal de Inocência**AVISO DE LICITAÇÃO
CONCORRÊNCIA ELETRÔNICA Nº 003/2024
PROCESSO ADMINISTRATIVO Nº 083/2024
EDITAL Nº 032/2024
Lei 14.133/2021**

O MUNICÍPIO DE INOCÊNCIA/MS, estado de Mato Grosso do Sul, através da Secretaria Municipal de Finanças, por intermédio da Pregoeira e equipe de apoio designados através da Portaria 155/2024, torna publico aos interessados, que promoverá licitação na modalidade - **PREGÃO ELETRÔNICO**, do tipo **"MENOR PREÇO GLOBAL"**.

OBJETO: Contratação de empresa de engenharia para a execução de obras de pavimentação asfáltica, drenagem de águas pluviais, passeio com acessibilidade e sinalização viária, na Avenida Juracy Luiz de Castro, localizada no município de Inocência / MS, Conforme documentação anexa ao processo eletrônico NUP nº 79/002.965/2024, contrato nº 280/2024, conforme as quantidades e especificações constantes nos projetos, memorial descritivo, cronograma físico e financeiro, planilha orçamentária e memórias de cálculo.

RECEBIMENTO DAS PROPOSTAS: 09h00min do dia 10 de junho de 2024.

INÍCIO DA SESSÃO: 09h30min do dia 10 de junho de 2024.

ENDEREÇO ELETRÔNICO: <http://comprasbr.com.br>

EDITAL NA ÍNTEGRA: Está à disposição dos interessados no Departamento de Licitação, na Prefeitura Municipal de Inocência, sito a Rua João Batista Parreira, 522 centro, no horário das 07h00min às 11h00min e das 13h00min as 17h00min, informações através do Telefone (067) 3574-1350, 3574-1040 E 3574-1041 ramal 207, na forma eletrônica, por meio digital através do sítio eletrônico e-mail licita@inocencia.ms.gov.br e <http://www.inocencia.ms.gov.br> (diário oficial) ou LOCAL: Na plataforma eletrônica no site: <http://comprasbr.com.br> todas as referências de tempo será observado o horário oficial de Brasília (DF). Publique-se. Inocência/MS, 20 de MAIO 2024.

JULIANA FERREIRA DE SOUZA

PRESIDENTE DA COMISSÃO PERMANENTE DE LICITAÇÃO
PORTARIA 261/2023

Prefeitura Municipal de Japorã**AVISO DE LICITAÇÃO CONCORRÊNCIA PRESENCIAL Nº 004/2024**

PROCESSO LICITATÓRIO Nº 032/2024

O Município de Japorã/MS, por intermédio do Departamento de Licitação e Contratos, torna público aos interessados que se encontra aberta a licitação acima referida, do tipo **"menor preço global"**, sob regime de **"empreitada por preço global"**, pelo modo de disputa **"fechado e aberto"**, nos termos da Lei nº 14.133, de 1º de abril de 2021, Lei Complementar nº 123, de 14 de dezembro de 2006, legislação correlata e demais exigências do Edital. Objeto: Contratação de empresa especializada visando a construção de bloco administrativo de serviços no município de Japorã/MS, em atendimento ao Convênio nº 413/2024, firmado com a Agência Estadual de Gestão da Empreendimentos - AGESUL, conforme condições e exigências estabelecidas em Projeto Básico, Memorial Descritivo e Planilha Orçamentária.

Obtenção do Edital: O Edital poderá ser obtido pelos interessados no Departamento de Licitação e Contratos (endereço: Avenida Deputado Fernando Saldanha, s/n, Centro, Japorã/MS, telefone (67) 3475-1712), no horário das 07h00 às 11h00 e das 13h00 às 16h00 (horário oficial de Mato Grosso do Sul), por meio de solicitação no e-mail licitacao@japora.ms.gov.br, ou através do Portal da Transparência do município, disponível no endereço eletrônico www.japora.ms.gov.br.

Valor Estimado: R\$ 476.339,42 (quatrocentos e setenta e seis mil e trezentos e trinta e nove reais e quarenta e dois centavos).

Data da Sessão: 06/06/2024 – Horário: 08h00 (horário oficial de Mato Grosso do Sul).

Local: Departamento de Licitação e Contratos Administrativos (Avenida Deputado Fernando Saldanha, s/n, Centro, Japorã/MS).

Japorã/MS, 20 de maio de 2024.

DIEIGA GÓES COELHO
Agente de Contratação da Fase Externa

AVISO DE LICITAÇÃO CONCORRÊNCIA PRESENCIAL Nº 005/2024

PROCESSO LICITATÓRIO Nº 033/2024

O Município de Japorã/MS, por intermédio do Departamento de Licitação e Contratos, torna público aos interessados que se encontra aberta a licitação acima referida, do tipo **"menor preço global"**, sob regime de **"empreitada por preço global"**, pelo modo de disputa **"fechado e aberto"**, nos termos da Lei nº 14.133, de 1º de abril de 2021, Lei Complementar nº 123, de 14 de dezembro de 2006, legislação correlata e demais exigências do Edital. Objeto: Contratação de empresa especializada visando a construção de capela mortuária no município de Japorã/MS.

MS, em atendimento ao Convênio nº 418/2024, firmado com a Agência Estadual de Gestão da Empreendimentos – AGESUL, conforme condições e exigências estabelecidas em Projeto Básico, Memorial Descritivo e Planilha Orçamentária.

Obtenção do Edital: O Edital poderá ser obtido pelos interessados no Departamento de Licitação e Contratos (endereço: Avenida Deputado Fernando Saldanha, s/n, Centro, Japorã/MS, telefone (67) 3475-1712), no horário das 07h00 às 11h00 e das 13h00 às 16h00 (horário oficial de Mato Grosso do Sul), por meio de solicitação no e-mail licitacao@japora.ms.gov.br, ou através do Portal da Transparência do município, disponível no endereço eletrônico www.japora.ms.gov.br.

Valor Estimado: R\$ 533.261,79 (quinhentos e trinta e três mil e duzentos e sessenta e um reais e setenta e nove centavos).

Data da Sessão: 06/06/2024 – Horário: 13h30 (horário oficial de Mato Grosso do Sul).

Local: Departamento de Licitação e Contratos Administrativos (Avenida Deputado Fernando Saldanha, s/n, Centro, Japorã/MS).

Japorã/MS, 20 de maio de 2024.

DIEIGA GÓES COELHO
Agente de Contratação da Fase Externa

Prefeitura Municipal de Jateí

AVISO DE LICITAÇÃO PROCESSO ADMINISTRATIVO Nº. 064/2024 PREGÃO ELETRÔNICO Nº. 022/2024

O Município de Jateí-MS, torna público, que fará realizar licitação na modalidade Pregão Eletrônico tipo **Menor Preço por Item**, no dia **04 de Junho de 2024, às 12:00 horas (horário de Brasília)**, a escolha da proposta mais vantajosa para "Aquisição de Cascalho de Cava destinado à manutenção/recuperação de estradas vicinais deste município de Jateí-MS", com as demais especificações contidas no Termo de Referência, Estudo Técnico Preliminar e Edital.

RECEBIMENTO DAS PROPOSTAS: Das 08:00 horas do dia 21/05/2024 às 11:59 horas do dia 04/06/2024.

ABERTURA E JULGAMENTO DAS PROPOSTAS: Das 11:30 às 11:59 horas do dia 04/06/2024.

INÍCIO DA SESSÃO DE DISPUTA DE PREÇOS: às 12:00 horas do dia 04/06/2024.

REFERÊNCIA DE TEMPO: horário de Brasília (DF).

LOCAL: Portal Bolsa de Licitações do Brasil – BLL www.bll.org.br

LEGISLAÇÃO APLICÁVEL: Lei nº 14.133, de 01 de abril de 2021 e Lei Complementar nº 123, de 14 de dezembro de 2006.

O Edital está disponibilizado, na íntegra, no portal de Aviso de Licitações do Município de Jateí-MS, pelo link http://www.jatei.ms.gov.br/e-sic/editais_licitacoes.php?tipo=1 e/ou também poderão ser lidos e/ou obtidos no endereço Av. Bernadete Santos Leite, nº. 382, na cidade de Jateí-MS – Departamento de Licitações, nos dias úteis, pelo e-mail: licitacaojatei@gmail.com, no horário das 08h00min às 14h00min (Horário Oficial de Brasília-DF), de segunda a sexta-feira.

Jateí/MS, 20 de Maio de 2024.

Heloiza Maria Ribeiro Fabro
Agente de Contratação

Prefeitura Municipal de Naviraí

AVISO DE LICITAÇÃO

A Prefeitura Municipal de Naviraí, por meio do Núcleo de Licitações e Contratos torna público, que fará realizar a licitação abaixo relacionada, nos termos da Lei nº. 14.133/2021 e Decreto nº 021/2023.

PREGÃO ELETRÔNICO Nº. 022/2024

OBJETO**: REGISTRO DE PREÇO OBJETIVANDO A CONTRATAÇÃO FUTURA DE EMPRESA ESPECIALIZADA EM LOCAÇÃO DE SANITÁRIOS QUÍMICOS, CONFORME TERMO DE REFERÊNCIA, PARA ATENDER A FUNDAÇÃO DE CULTURA E GERÊNCIA DE ESPORTE E LAZER. PEDIDO DE SERVIÇO Nº 179/2024.DATA**: A sessão acontecerá no dia 10/06/2024, às 08h30min (horário de Brasília/DF). ***EDITAL**: estará disponível para download no site <https://bllcompras.com/Process/ProcessSearchPublic?param1=1>

Naviraí – MS, 17 de maio de 2024.

AVISO DE REPUBLICAÇÃO POR ALTERAÇÃO NO EDITAL

A Prefeitura Municipal de Naviraí, por meio do Núcleo de Licitações e Contratos torna público, que fará realizar a licitação abaixo relacionada, nos termos da Lei nº. 14.133/2021 e Decreto nº 021/2023.

PREGÃO ELETRÔNICO Nº. 016/2024

***OBJETO**: AQUISIÇÃO DE CAMINHÃO EIXO SIMPLES, COM CESTO AÉREO ISOLADO, CONFORME TERMO DE REFERÊNCIA, PARA ATENDER A SOLICITAÇÃO DA GERÊNCIA DE SERVIÇOS PÚBLICOS DO MUNICÍPIO DE

NAVIRAÍ/MS. PEDIDO DE COMPRA Nº 110/2024. DATA: A sessão acontecerá no dia 07/06/2024, às 08h30min (horário de Brasília/DF). *EDITAL: estará disponível para download no site <https://bllcompras.com/Process/ProcessSearchPublic?param1=1>

Naviraí – MS, 20 de maio de 2024.

Prefeitura Municipal de Nioaque

CONCORRENCIA Nº 03/2024 PROCESSO ADMINISTRATIVO 066/2024

A PREFEITURA MUNICIPAL DE NIOAQUE - MS torna público, que fará realizar a licitação abaixo relacionada, do tipo "menor preço Global" modo de disputa "Aberto", nos termos da Lei Federal nº 14.133/2021, Lei Complementar nº 123/2006 e alterações, Decreto Municipal nº 134/2021, e demais legislação aplicável e, ainda, de acordo com as condições estabelecidas neste Edital e seus Anexos. **Objeto**: Contratação de empresa especializada para execução de obra de Construção e Reforma de Quadras Poliesportivas na aldeia Cabeceira, no bairro Bahia e na aldeia Água Branca, município de Nioaque/MS, conforme Convênio nº 534/2024, Processo Eletrônico NUP Nº 79.005.708-2024, celebrado entre o Governo do Estado de Mato Grosso do Sul, por intermédio da Agência Estadual de Gestão de Empreendimentos - AGESUL e o Município de Nioaque – MS, Conforme condições, quantidades e exigências estabelecidas no Edital e seus anexos.

Demais informações pelo telefone – (67) 3236-1011 – Setor de Licitações e Contratos, ou e-mail licitacao@nioaque.ms.gov.br, o edital na íntegra bem como todos seus anexos se encontra disponível no site <http://www.nioaque.ms.gov.br/>

Data de Abertura: 07/06/2024 - Horário: 09:00 hs. (Horário de Brasília)

Local: Prefeitura Municipal de Nioaque

Nioaque/MS, 20/05/2024

Keli Freitas – Agente de Contratação

Prefeitura Municipal de Nova Andradina

EXTRATO DO TERMO ADITIVO Nº 013 AO CONTRATO Nº 011/2020

CONTRATANTES: o **MUNICÍPIO DE NOVA ANDRADINA**, e a empresa **LINK CARD ADMINISTRADORA DE BENEFÍCIOS LTDA**:

DO ADITIVO: O presente Termo Aditivo tem a finalidade de prorrogar o prazo contratual, previsto na cláusula sexta, para o período compreendido entre os dias **01/07/2024 a 31/12/2024 (6 meses)**, bem como manter os valores pactuados nas mesmas cláusulas e condições do contrato nº 011/2020 referente ao período da prorrogação. Tendo em vista o interesse da administração na prestação de serviços referente à operacionalização de software informatizado via web para manutenção da frota de veículos, assemelhados, cedidos, doados e outros que estejam à disposição do município, com fundamento no artigo 57, II, da Lei nº 8.666/93.

Nova Andradina - MS, 14 de maio de 2024.

LINK CARD ADMINISTRADORA DE BENEFÍCIOS LTDA
Marcelo de Oliveira Lima
Contratada

WELINTON BACHEGA BRITO
Secretário Municipal de Planejamento e Administração
Contratante
Ordenador de Despesas

NELSON CUSTÓDIO DA SILVA
Secretário Municipal de Finanças e Gestão
Contratante
Ordenador de Despesas

JULIANA LOPES
Secretário Municipal de Meio Ambiente e Desenvolvimento Integrado
Contratante
Ordenador de Despesas

ROBERTO GINELL
Secretário Municipal de Serviços Públicos
Contratante
Ordenador de Despesa

GIULIANA MASCULI POKRYWIECKI
Secretária Mun. de Educação, Cultura e Esporte
Contratante
Ordenador de Despesas

DELMA PRADO CAVALCANTE
Secretária Municipal de Assistência Social e Cidadania
Contratante
Ordenadora de Despesa

JULIO CESAR CASTRO MARQUES
Secretário Municipal de Infraestrutura
Contratante
Ordenador de Despesa

**AVISO DE LICITAÇÃO
PREGÃO ELETRÔNICO Nº 037/2024**

A Fundação Serviços de Saúde de Nova Andradina FUNSAU-NA torna público aos interessados a realização do **Pregão Eletrônico nº 037/2024, Processo SIGA HR-ADM-2024/00015. Objeto:** Contratação de serviços em locação de impressoras multifuncionais para atender a demanda da Fundação Serviços de Saúde de Nova Andradina, conforme termo de referência e descritivo.

O Edital e seus anexos, estarão disponíveis nos sítios eletrônicos oficiais www.bll.org.br e <https://funsau-na.ms.gov.br/editais>. O Pregão **será realizado no dia 10/06/2024 às 09:00 horas (Horário de Brasília) na forma Eletrônica, no Sistema de Pregão Eletrônico Bolsa de Licitações e Leilões do Brasil (BLL) - www.bll.org.br**. Qualquer esclarecimento enviar através da plataforma citada.

Nova Andradina/MS, 20 de maio de 2024.

Cíntia Rodrigues de Almeida
Agente de Contratação

Prefeitura Municipal de Porto Murtinho**EXTRATO DA ATA DE REGISTRO DE PREÇOS Nº 007/2024
PROCESSO Nº 040/2024 - PREGÃO ELETRÔNICO Nº 07/2024**

O MUNICÍPIO DE PORTO MURTINHO MS, Pessoa Jurídica de Direito Público, inscrito no CNPJ sob o nº 03.107.539/0001-32, com sede administrativa à Rua Pedro Celestino s/nº, Centro, neste ato representado pelo Senhor Jeferson Regi Ferreira, Secretário Municipal de Administração, portador da Cédula de Identidade RG sob o nº 2146251 SSP/SP e inscrito no CPF sob o nº 861.544.941-49, matrícula nº 272403, residente e domicílio no Município de Porto Murtinho MS, O FUNDO MUNICIPAL DE SAÚDE DO MUNICÍPIO DE PORTO MURTINHO, Estado de Mato Grosso do Sul, Pessoa Jurídica de Direito Público Interno, inscrito no CNPJ sob o nº 11.160.486/0001-41, com endereço na Rua Dr Correa s/nº, centro, neste ato, representado pela Secretária Municipal de Saúde Sra. RITA DE CASSIA PADILHA, brasileira, Portadora Cédula de Identidade RG sob o nº 141.451 SSPMS e do CPF/MF sob o nº 201.629.361-68, residente e domiciliada nesta cidade de Porto Murtinho MS, O FUNDO MUNICIPAL DE ASSISTÊNCIA SOCIAL DO MUNICÍPIO DE PORTO MURTINHO, Estado de Mato Grosso do Sul, pessoa jurídica de direito público interno, inscrito no CNPJ sob o nº 14.747.751/0001-80, com endereço na Rua Dr Costa Marques, neste ato representado pela Secretária Municipal de Assistência Social Trabalho e Cidadania, Srª MARIA LUCIA BARBOSA RIBEIRO, brasileira, casada, portadora do RG nº 261448 SSP/MS e CPF sob o nº 904.253.401-04, O FUNDO MUNICIPAL DE INVESTIMENTOS SOCIAIS - FMIS DO MUNICÍPIO DE PORTO MURTINHO, Estado de Mato Grosso do Sul, pessoa jurídica de direito público interno, inscrita no CNPJ sob o n. 40.292.886/0001-09, com endereço na Rua Dr Costa Marques, 603, Centro, neste ato representada pela Secretária Municipal de Assistência Social Trabalho e Cidadania, Maria Lucia Barbosa Ribeiro, brasileira, casada, portadora do RG nº 261448 SSP/MS e CPF nº. 904.253.401-04, doravante denominada ADMINISTRAÇÃO, e as empresas abaixo qualificadas, doravante denominadas DETENTORAS DA ATA, que firmam a presente ATA DE REGISTRO DE PREÇOS de acordo com o resultado do julgamento da licitação na modalidade PREGÃO ELETRÔNICO nº. 007/2024, Processo Licitatório nº. 040/2024, que selecionou a proposta mais vantajosa para a Administração Pública, objetivando AQUISIÇÃO DE GÊNEROS ALIMENTÍCIOS, VISANDO ATENDER AS DEMANDAS DAS SECRETARIAS MUNICIPAIS DA PREFEITURA DE PORTO MURTINHO/MS, PELO PERÍODO DE 12 MESES. Em conformidade com as especificações constantes no Edital. Abaixo segue os licitantes que participaram da licitação e que tiveram itens vencedores:

FORNECEDOR: RAMÃO MENDES – ME, Inscrita no CNPJ Nº 08.604.527/0001-37, itens 43, 44, 45, 46, 71, 121, 162, 163, 164, 187, VALOR: R\$ 286.955,10 (duzentos e oitenta e seis mil, novecentos e cinquenta e cinco reais e dez centavos).

FAVORECIDO: ROYAL SOLUCOES COMERCIO & SERVICOS LTDA, Inscrita no CNPJ Nº. 34.049.507/0001-51, itens, 6, 11, 12, 39, 47, 55, 58, 61, 65, 92, 100, 101, 104,126, 133, 145, 156, 174, 177, 180, 188, VALOR: R\$ 233.914,68 (duzentos e trinta e três mil, novecentos e quatorze reais e sessenta e oito centavos).

FAVORECIDO: MCP – COMERCIO E DISTRIBUIDORA DE ALIMENTOS LTDA – ME, Inscrita no CNPJ Nº. 35.081.591/0001-53, itens 8, 20, 40, 68, 88, 116, 122, 130, 158, 193, VALOR: R\$ 219.252,55 (duzentos e dezenove mil, duzentos e cinquenta e dois reais e cinquenta e cinco centavos).

FAVORECIDO: DJE COMERCIAL DE ALIMENTOS E SERVIÇOS LTDA – EPP, Inscrita no CNPJ Nº. 16.539.531/0001-97, itens 1, 2, 3, 4, 5, 10, 13, 15, 17, 21, 22, 23, 24, 26, 28, 29, 30, 31, 32, 33, 34, 37, 41, 51, 52, 53, 60, 62, 63,

70, 73, 74, 75, 76, 77, 78, 79, 82, 83, 87, 90, 94, 95, 96, 103, 106, 108, 117, 120, 128, 131, 135, 137,138, 139, 141, 144, 157, 159, 160, 165, 169, 171,182, 190, 191, 196, 198, 200, VALOR: R\$ 191.383,80 (cento e noventa e um mil, trezentos e oitenta e três reais e oitenta centavos).

FORNECEDOR: ADMIR LOPEZ – ME, Inscrita no CNPJ Nº 07.587.179/0001-74, itens 36, 38, 56, 57, 59, 81, 109, 110, 111, 113, 161, 167,168, 202, VALOR: R\$ 159.064,10 (cento e cinquenta e nove mil, sessenta e quatro reais e dez centavos).

FORNECEDOR: SUPERMERCADO JULIANE LTDA – EPP, Inscrita no CNPJ Nº 19.077.872/0001-86, itens 7, 9, 14, 16, 19, 48, 69, 80, 84, 85, 91, 93, 98, 105,107, 112, 114, 115, 124, 125, 129, 132, 136, 142,143, 147, 148, 151, 152, 166, 175, 176, 178, 181,183, 184, 189, 192, 197, 203 VALOR: R\$ 65.240,70 (sessenta e cinco mil, duzentos e quarenta reais e setenta centavos).

FORNECEDOR: VITORINA ARAÚJO – ME, Inscrita no CNPJ Nº 07.777.812/0001-97, itens 18, 25, 27, 35, 50, 54,

64, 66, 67, 72, 86, 89, 97, 99, 102, 118, 119, 123, 127, 134, 140, 146, 149, 150, 153, 154, 155, 170, 172, 173, 179, 185, 186, 194, 195, 199, 201 VALOR: R\$ 58.078,21 (cinquenta e oito mil, setenta e oito reais e vinte e um centavos).

FAVORECIDO: DMS COMERCIO E DISTRIBUIDORA DE CAFÉ LTDA, Inscrita no CNPJ Nº. 33.174.960/0001-27, item 49, VALOR: R\$ 43.727,55 (quarenta e três mil, setecentos e vinte e sete reais e cinquenta e cinco centavos).

DO PRAZO - O prazo de vigência da Ata de Registro de Preços será de 12 (doze) meses, a contar da data da sua assinatura.

Porto Murтинho MS, 14 de maio de 2024.

JEFERSON REGI FERREIRA- Secretário Municipal de Administração – Contratante

RITA DE CÁSSIA PADILHA - Secretária Municipal de Saúde – Contratante

MARIA LUCIA BARBOSA RIBEIRO - Secretária Mun.de Assistência Social, Trabalho e Cidadania– Contratante

EXTRATO DO 2º TERMO ADITIVO AO CONTRATO ADMINISTRATIVO Nº 064/2023

PROCESSO ADMINISTRATIVO Nº 040/2022

PREGÃO PRESENCIAL Nº 015/2022

PARTES: O MUNICÍPIO DE PORTO MURTINHO – MS E A EMPRESA ALEXANDRO ECHEVERRIAS – ME.

OBJETO: Contratação de empresa especializada para prestar serviços de locação de máquinas e caminhões automotores tipo maquinários pesados, com manutenção, peças, pneus, lubrificantes, combustível e motoristas por conta da empresa, visando atender a Secretária Municipal de Obras, Habitação e Serviços Públicos, pelo prazo de 12 (doze) meses, conforme especificações contidas no Termo de Referência.

FUNDAMENTO LEGAL: artigo 57, inciso II da Lei Federal nº. 8.666/93, e demais alterações pertinentes.

DO PRAZO: Por força do presente termo aditivo, fica prorrogado o prazo contratual pelo período de 12 (doze) meses, contados de 19 de maio de 2024 a 18 de maio de 2025, tendo em vista a autorização prevista no inciso II do artigo 57 da Lei nº 8.666/93.

RATIFICAÇÃO: Ficam ratificadas as demais cláusulas do Contrato Administrativo nº 064/2023.

DATA: 17 de maio de 2024.

ASSINAM: ALEXANDRE VIANA GARCIA ELAIS – pela contratante.

ALEXANDRO ECHEVERRIAS – pela contratada.

EXTRATO DO AVISO DE LICITAÇÃO

PROCESSO ADMINISTRATIVO Nº 064/2024 – CONCORRÊNCIA Nº 011/2024

A Prefeitura Municipal de Porto Murтинho, Estado de Mato Grosso do Sul, por intermédio do Departamento de Licitação, torna público aos interessados que promoverá licitação na Modalidade **CONCORRÊNCIA**, do tipo “**Menor Preço Global**”, objetivando a seleção da proposta mais vantajosa para a Administração Municipal.

Objeto: CONTRATAÇÃO DE EMPRESA ESPECIALIZADA PARA A OBRA DE INFRAESTRUTURA URBANA – PAVIMENTAÇÃO ASFÁLTICA E DRENAGEM DE ÁGUAS PLUVIAIS, NO BAIRRO SALIM CAFURE E BAIRRO DOM PEPE I – LOTES 01 E 02, NO MUNICÍPIO DE PORTO MURTINHO MS, CONFORME CONVÊNIO N. 439/2024 – CELEBRADO ENTRE A AGÊNCIA ESTADUAL DE GESTÃO DE EMPREENDIMENTOS – AGESUL E O MUNICÍPIO DE PORTO MURTINHO MS – DE ACORDO COM O PROJETO, MEMORIAL DESCRITIVO, PLANILHA ORÇAMENTÁRIA, PARTE INTEGRANTE DESTE INSTRUMENTO.

OBTENÇÃO DO EDITAL: O Edital estará disponível no portal da transparência poderá ser obtido pelos interessados através do link: https://e-gov.betha.com.br/transparencia/01037-093/con_licitacoes.faces, site <https://portomurtinho.ms.gov.br/>, site <https://www.gov.br/pncp/pt-br/> ou por e-mail: licitacao@portomurtinho.ms.gov.br, para mais informações acerca do edital, favor entrar em contato com o setor de licitação pelo telefone (67) 3287-4506. **Data abertura:** 10/06/2024 - Horas: 08hs00.

Local: Edifício Jorge Abrão (Rua Pedro Celestino s/nº - Centro).

Porto Murтинho MS, 20 de maio de 2024.

Alexandre Viana Garcia Elias - Secretário Municipal de Obras, Habitação e Serviços Públicos

Prefeitura Municipal de Rio Brilhante

HOMOLOGAÇÃO E ADJUDICAÇÃO DE LICITAÇÃO

PROCESSO ADMINISTRATIVO Nº 130/2023

PREGÃO ELETRÔNICO Nº 053/2023

SISTEMA DE REGISTRO DE PREÇOS

Objeto: Registro de Preço para futura e eventual aquisição de kits Escolar para o ano letivo de 2024. Com base nas informações constantes do Processo Administrativo nº 130/2023, referente à licitação modalidade Pregão Eletrônico nº 053/2023, e considerando que foram observados os prazos recursais, nos termos do artigo 44, do Decreto nº 10.024/19, **HOMOLOGO e ADJUDICO** o procedimento licitatório. Empresa vencedora valor total: R\$ 569.985,56 (quinhentos e sessenta e nove mil e novecentos e oitenta e cinco reais e cinquenta e seis centavos): **AMV DISTRIBUIÇÃO, COMERCIO E IMPORTAÇÃO LTDA** (14559760000148) com o lote: 1 no valor total de R\$ 569.985,56 (quinhentos e sessenta e nove mil e novecentos e oitenta e cinco reais e cinquenta e seis centavos). Rio Brilhante - MS, 20 de maio de 2024.

LUCAS CENTENARO FORONI

Prefeito Municipal

Prefeitura Municipal de Rio Verde de Mato Grosso

AVISO DE PREGÃO ELETRÔNICO Nº 010/2024 PROCESSO Nº 037/2024 Torna-se público, para conhecimento dos interessados, que a PREFEITURA MUNICIPAL, por meio da SUPERINTENDÊNCIA DE LICITAÇÕES E CONTRATOS, sediada à Avenida Eurico Sebastião Ferreira, nº 890, Nhecolândia, realizará licitação na modalidade **PREGÃO**, na forma **ELETRÔNICA**, com critério de julgamento **MENOR PREÇO POR ITEM**. INÍCIO DA SESSÃO DE DISPUTA DE PREÇOS: às 10 horas do dia 04/06/2024. IMPUGNAÇÃO: 72 H ANTES DO INÍCIO DO JULGAMENTO DAS PROPOSTAS. REFERÊNCIA DE TEMPO: Horário de Brasília/DF. LOCAL: Portal <https://app.comprasbr.com.br/> **DO OBJETO** – CONTRATAÇÃO DE EMPRESA PARA AQUISIÇÃO DE 03 (TRÊS) VEÍCULOS AUTOMOTORES (SENDO 1 VEÍCULO 7 LUGARES E 2 VEÍCULOS TIPO FURGÃO), CONFORME EMENDA IMPOSITIVA DISPONIBILIZADA PELOS VEREADORES DA CÂMARA MUNICIPAL DE RIO VERDE DE MATO GROSSO/MS, PARA ATENDIMENTO À SECRETARIA MUNICIPAL DE SAÚDE. **Rio Verde de Mato Grosso/MS, 16 de Maio de 2024. Réus Antônio Sabedotti Fornari** - Prefeito Municipal

Prefeitura Municipal de São Gabriel do Oeste**Aviso de Licitação Pública****Modalidade Concorrência Eletrônica nº 004/2024**

A Prefeitura Municipal de São Gabriel do Oeste, Estado do Mato Grosso do Sul por solicitação da Secretaria Municipal de Administração e Finanças, por meio da Superintendência de Compras e Licitações, torna público para conhecimento dos interessados que fará realizar licitação na modalidade de Concorrência Eletrônica, do tipo Menor Preço Global, nos termos da **Lei nº 14.133/2021**, que tem como objeto a **seleção da proposta mais vantajosa para a administração Pública visando a contratação de empresa de engenharia para execução do Projeto Executivo de Engenharia para Implantação e Pavimentação Asfáltica de Estrada Rural SGO- 066, entre a BR 163 e o Distrito do Areado, com extensão de 11 km, no Município de São Gabriel do Oeste MS, em conformidade com a Planilha Orçamentária, Cronograma Físico Financeiro, Memorial Descritivo e Projetos, em atendimento a Secretaria Municipal de Infraestrutura e Trânsito, em sessão pública, às 09:00hs(Horário de Brasília) do dia 07 de junho de 2024**, com abertura no Portal www.portaldecompraspublicas.com.br, Mais informações no e-mail dos Pregoeiros de São Gabriel do Oeste MS – ronsgo@hotmail.com e poliana.o.gomes@hotmail.com - telefone para contato: (67) 3295 2111, em dias úteis de segunda à sexta-feira, no horário das 07:00 às 11:00 e das 13:00 as 17:00horas, a partir da data de publicação deste aviso. **São Gabriel do Oeste – MS, 20 de maio de 2.024.**

Ronilso Freitas Brandão-Superintendência de Compras e Licitações

Aviso de Licitação Pública**Modalidade Concorrência Eletrônica nº 003/2024**

A Prefeitura Municipal de São Gabriel do Oeste, Estado do Mato Grosso do Sul por solicitação da Secretaria Municipal de Administração e Finanças, por meio da Superintendência de Compras e Licitações, torna público para conhecimento dos interessados que fará realizar licitação na modalidade de Concorrência Eletrônica, do tipo Menor Preço Global, nos termos da **Lei nº 14.133/2021**, que tem como objeto a **seleção da proposta mais vantajosa para a administração Pública visando a contratação de empresa especializado para execução das obras de execução das obras de revitalização com reforma e ampliação do prédio que abriga a Prefeitura Municipal de São Gabriel do Oeste MS, em conformidade com a Planilha Orçamentária, Cronograma Físico Financeiro, Memorial Descritivo e Projetos, em atendimento a Secretaria Municipal de Administração e Finanças, em sessão pública, às 09:00hs(Horário de Brasília) do dia 10 de junho de 2024**, com abertura no Portal www.portaldecompraspublicas.com.br, Mais informações no e-mail dos Pregoeiros de São Gabriel do Oeste MS – ronsgo@hotmail.com e poliana.o.gomes@hotmail.com - telefone para contato: (67) 3295 2111, em dias úteis de segunda à sexta-feira, no horário das 07:00 às 11:00 e das 13:00 as 17:00horas, a partir da data de publicação deste aviso. **São Gabriel do Oeste – MS, 20 de maio de 2.024.**

Ronilso Freitas Brandão-Superintendência de Compras e Licitações

Prefeitura Municipal de Três Lagoas**PREGÃO ELETRÔNICO Nº 059/2024
PROCESSO LICITATÓRIO Nº 131/2024
AVISO DE SUSPENSÃO**

O **MUNICÍPIO DE TRÊS LAGOAS-MS**, através da **DIRETORIA DE COMPRAS E LICITAÇÕES**, comunica a todos os interessados a suspensão do certame em epígrafe, para análise de questionamentos e/ou impugnação do Edital, visando a autotutela administrativa em qualquer dos seus atos.

NOTA: O prosseguimento da licitação e a nova data da sessão pública de abertura, serão informados através dos mesmos meios de divulgação utilizados anteriormente. Maiores informações e orientações pertinentes poderão ser obtidas através do sítio eletrônico <http://www.treslagoas.ms.gov.br>.Três Lagoas-MS, na data da assinatura digital.

AGNALDO OLIVEIRA DE JESUS

Agente de contratação

PREGÃO ELETRÔNICO Nº 056/2024
PROCESSO LICITATÓRIO Nº 125/2024
RESULTADO DE LICITAÇÃO

Objeto: trata de "Contratação de laboratório especializado para realização de análises laboratoriais de controle e monitoramento de poços de monitoramento de água subterrânea, poços tubulares profundos, aferição de nível d'água em poços piezométricos, monitoramento de corpos d'água superficiais, englobando a adequada coleta, preservação e transporte das amostras, para atender as necessidades da Secretaria Municipal de Meio Ambiente e Agronegócio do Município de Três Lagoas-MS, conforme condições, quantidades e exigências estabelecidas no Termo de Referência".

ADJUDICO e HOMOLOGO, no menor preço global conforme segue abaixo:

EMPRESA	VALOR	
ARAXA AMBIENTAL TESTE E ANALISES LTDA	R\$ 89.889,78	Oitenta e Nove Mil e Oitocentos e Oitenta e Nove Reais e Setenta e Oito Centavos

(assinado digitalmente)

JOSÉ MAURO DE GRANDI JUNIOR

Secretário Municipal de Meio Ambiente e Agronegócio

Três Lagoas/MS, na data da assinatura digital.

PUBLICAÇÕES A PEDIDO

FEDERAÇÃO DO COMÉRCIO DE BENS, SERVIÇOS E TURISMO DO ESTADO DE MATO GROSSO DO SUL

ASSEMBLÉIA GERAL EXTRAORDINÁRIA EDITAL DE CONVOCAÇÃO

O Presidente da Federação do Comércio de Bens, Serviços e Turismo de Mato Grosso do Sul, CNPJ sob nº 15.461.676/0001-50, com sede à Rua Almirante Barroso, nº 52, B. Amambai, Campo Grande – MS, no uso de suas atribuições e na forma do § 2º do artigo 14 dos estatutos sociais, pela relevância e urgência convoca os membros do conselho de representantes, para assembleia geral a ser instalada às 10h do dia 24 de maio de 2024, pelo sistema eletrônico de vídeo conferência, cujo endereço será fornecido oportunamente, para deliberarem sobre o seguinte assunto da ordem do dia:

1) Aquisição do apartamento 703 do Condomínio Vista, pertencentes a VISTA XV EMPREENDIMENTOS IMOBILIÁRIOS SPE LTDA., localizados à Rua Franklin Roosevelt, nº 255, 7º andar (6º pavimento), Vila Jardim Aclimação, Centro Campo Grande -MS, no valor de R\$. 411.459,93, dividido em entrada, 32 parcelas, e 5 parcelas intermediárias, atualizadas pelo INCC.

Os valores foram pagos de forma mensal com aprovação orçamentaria nos exercícios de 2022 e 2023.

Não sendo obtido quórum para instalação dos trabalhos em primeira chamada, a Assembleia será instalada uma hora após, com qualquer número de presentes.

Campo Grande (MS), 20 de maio de 2024

EDISON FERREIRA DE ARAÚJO
Presidente.

EDITAL

ECOLOGY INDUSTRIA E COMERCIO DE TINTAS LTDA., CNPJ: 13.510.133/0001-50, torna público que **recebeu** da Gerência Municipal de Meio Ambiente – GEMA, a Licença de Operação nº 025/2024, com validade de 04 (quatro) anos, a contar de 03/05/2024, para a atividade de **FABRICAÇÃO DE TINTAS, ESMALTES, LACAS, VERNIZES, IMPERMEABILIZANTES, SOLVENTES E SECANTES (Produção até 10.000 L/dia)**, localizada na Rua Projetada 03 nº 774, Vila Industrial, Jardim Paraíso, no município de Naviraí-MS.

EDITAL

VIA MAGNA INFRAESTRUTURA LTDA torna público que requereu do Instituto de Meio Ambiente do Mato Grosso do Sul – IMASUL a Licença Ambiental Modalidade Licença de Instalação e Operação – Comunicado de Atividade (LIO-CA) para a atividade de **ATIVIDADES TEMPORÁRIAS DE APOIO À EXECUÇÃO DE OBRAS LINEARES (CAMINHOS DE SERVIÇO)**. Localizada às **coordenadas geográficas (DATUM SIRGAS2000) 20°50'12,42"S e 56°20'01,18"W, OBRA DE IMPLANTAÇÃO E PAVIMENTAÇÃO DA RODOVIA MS-345, LOTE 3** no município de Bonito-MS.