GOVERNO DO ESTADO
Mato Grosso do Sul

Diário Oficial Eletrônico

ANO XLIV n. 10.860 Campo Grande, segunda-feira, 13 de junho de 2022. 383 páginas

PODER EXECUTIVO

Governador ..... **Reinaldo Azambuja Silva**
Vice-Governador ..... Murilo Zauith
Secretário de Estado de Governo e Gestão Estratégica ..... João Eduardo Barbosa Rocha
Secretário de Estado da Casa Civil ..... Sérgio de Paula
Controlador-Geral do Estado ..... Carlos Eduardo Girão de Arruda
Secretário de Estado de Fazenda ..... Luiz Renato Adler Ralho
Secretária de Estado de Administração e Desburocratização ..... Ana Carolina Araujo Nardes
Procuradora-Geral do Estado ..... Ana Carolina Ali Garcia
Secretária de Estado de Educação ..... Maria Cecília Amendola da Motta
Secretário de Estado de Saúde ..... Flavio da Costa Britto Neto
Secretário de Estado de Justiça e Segurança Pública ..... Antonio Carlos Videira
Secretária de Estado de Direitos Humanos, Assistência Social e Trabalho ..... Elisa Cleia Pinheiro Rodrigues Nobre
Secretário de Estado de Meio Ambiente, Desenvolvimento Econômico, Produção e Agricultura Familiar ..... Jaime Elias Verruck
Secretário de Estado de Infraestrutura ..... Renato Marcilio da Silva
Secretário de Estado de Cidadania e Cultura ..... Eduardo Pereira Romero

SUMÁRIO

DECRETO ORÇAMENTÁRIO 2
DECRETO NORMATIVO 5
ATOS NORMATIVOS DA ADMINISTRAÇÃO DIRETA 6
ATOS NORMATIVOS DA ADMINISTRAÇÃO INDIRETA 60
CONCURSO PÚBLICO E PROCESSO SELETIVO 83
ATOS DE LICITAÇÃO 294
ATOS DE PESSOAL DO PODER EXECUTIVO 314
DEFENSORIA PÚBLICA GERAL DO ESTADO 363
MUNICIPALIDADES 369
PUBLICAÇÕES A PEDIDO 383

Publicação destinada à divulgação dos atos do Poder Executivo
Secretaria de Estado de Administração e Desburocratização
Av. Desembargador José Nunes da Cunha, s/n
Parque dos Poderes - Bloco I - Telefones: (67) 3318-1480 3318-1420
79031-310 - Campo Grande-MS - CNPJ 02.940.523.0001/43

www.imprensaoficial.ms.gov.br – materia@sad.ms.gov.br

GOVERNO DO ESTADO Mato Grosso do Sul
DOCUMENTO ASSINADO ELETRONICAMENTE
A autenticidade deste documento pode ser verificada no endereço http://imprensaoficial.ms.gov.br

DECRETO ORÇAMENTÁRIO

DECRETO "O" Nº 055/2022, DE 10 DE JUNHO DE 2022

Abre crédito suplementar à(s) Unidade(s) Orçamentária(s) que menciona e dá outras providências.

O GOVERNADOR DO ESTADO DE MATO GROSSO DO SUL, no exercício da competência que lhe confere o art. 89, inciso VII, da Constituição Estadual, e tendo em vista a autorização contida no art. 8°, da Lei nº 5.784, de 16 de dezembro de 2021,

D E C R E T A:

Art. 1º Fica aberto crédito suplementar à(s) Unidade(s) Orçamentária(s) mencionada(s), compensado(s) de acordo com os incisos do § 1º do art. 43 da Lei Federal nº 4.320, de 17 de março de 1964, conforme detalhado no Anexo deste Decreto.

Art. 2º Este Decreto entra em vigor na data de sua publicação.

Campo Grande, 10 de junho de 2022

REINALDO AZAMBUJA SILVA
Governador do Estado

LUIZ RENATO ADLER RALHO
Secretário de Estado de Fazenda

ANEXO AO DECRETO Nº 055/2022, DE 10 DE JUNHO DE 2022						R$
ESPECIFICAÇÃO	INC	ESF	GND	FON	SUPLEMENTAÇÃO	CANCELAMENTO
FUNDO ESPECIAL PARA INSTALAÇÃO, DESENVOLVIMENTO E APERFEIÇOAMENTO DAS ATIVIDADES DOS JUIZADOS ESPECIAIS CÍVEIS E CRIMINAIS						
FUNDO ESPECIAL PARA INSTALAÇÃO, DESENVOLVIMENTO E APERFEIÇOAMENTO DAS ATIVIDADES DOS JUIZADOS ESPECIAIS CÍVEIS E CRIMINAIS						
05901.02.061.0003.1057		F				
Gestão e operacionalização do Plano Estratégico do PJMS						
	3		3	240	840.000,00	0,00
05901.02.061.0003.1058		F				
Instalação de sistema de energia solar fotovoltaica						
	3		4	240	0,00	840.000,00
SUBTOTAL				240	840.000,00	840.000,00
PROCURADORIA-GERAL DO ESTADO						
PROCURADORIA-GERAL DO ESTADO						
15101.03.092.0009.4031		F				
Gestão e operacionalização da PGE						
	3		1	100	0,00	8.400.000,00
	3		3	100	100.000,00	0,00
15101.03.092.2074.4035		F				
Conciliação e solução de conflitos						
	3		1	100	2.200.000,00	0,00
	3		3	100	100.000,00	0,00
15101.03.092.2074.4036		F				
Controle de legalidade e gestão da dívida ativa						

	3		1	100	3.600.000,00	0,00
	3		3	100	100.000,00	0,00
15101.03.092.2074.4037		F				
Representação judicial e segurança jurídica						
	3		1	100	2.600.000,00	0,00
	3		3	100	0,00	300.000,00
15101.03.846.0901.9001		F				
Cumprimento de Sentenças Judiciais						
	1		3	100	3.600.000,00	0,00
SUBTOTAL				100	12.300.000,00	8.700.000,00
FUNDO ESPECIAL DE SAÚDE DE MS						
FUNDO ESPECIAL DE SAÚDE DE MS						
27901.10.302.2043.4072		S				
Atenção à Saúde de Forma Regionalizada.						
	3		3	100	0,00	7.664.000,00
27901.10.302.2045.4077		S				
Adequação de Unidades da Rede de Atenção Especializada das Macrorregiões de Saúde - Campo Grande, Dourados, Três Lagoas e Corumbá.						
	3		4	100	4.164.000,00	0,00
27901.10.303.2043.4070		S				
Garantia da Assistência Farmacêutica no âmbito do SUS.						
	3		3	100	3.500.000,00	0,00
SUBTOTAL				100	7.664.000,00	7.664.000,00
SECRETARIA DE ESTADO DE JUSTIÇA E SEGURANÇA PÚBLICA						
SECRETARIA DE ESTADO DE JUSTIÇA E SEGURANÇA PÚBLICA						
31101.06.122.0013.4106		F				
Manutenção e Operacionalização da SEJUSP						
	1		3	100	5.150.000,00	0,00
	1		4	100	18.800.000,00	0,00
31101.06.181.2047.3106		F				
Adquirir armamentos para unidades da SEJUSP						
	1		4	100	900.000,00	0,00
31101.06.181.2047.3109		F				
Adquirir viaturas e veículos para SEJUSP						
	1		4	100	228.500,00	0,00
SUBTOTAL				100	25.078.500,00	0,00
FUNDO ESPECIAL DE REEQUIPAMENTO DA SECRETARIA DE ESTADO DE JUSTIÇA E SEGURANÇA PÚBLICA DE MS						
FUNDO ESPECIAL DE REEQUIPAMENTO DA SECRETARIA DE ESTADO DE JUSTIÇA E SEGURANÇA PÚBLICA DE MATO GROSSO DO SUL						
31901.06.181.2047.4215		F				
Apoiar as ações na finalidade do FUNRESP						
	2		3	240	11.355.900,00	0,00
	2		4	240	500.000,00	0,00
SUBTOTAL				240	11.855.900,00	0,00
FUNDAÇÃO DE TURISMO DE MS						
FUNDAÇÃO DE TURISMO DE MS						

71208.04.122.0020.4477		F				
Manutenção e Operacionalização da Fundtur						
	3		3	100	0,00	1.500,00
71208.23.695.2072.4479		F				
Fortalecer a atividade turística no estado de Mato Grosso do Sul						
	3		3	281	0,00	633.750,00
	3		4	100	1.500,00	0,00
	3		4	281	633.750,00	0,00
SUBTOTAL				100	1.500,00	1.500,00
SUBTOTAL				281	633.750,00	633.750,00
SECRETARIA DE ESTADO DE CIDADANIA E CULTURA						
SECRETARIA DE ESTADO DE CIDADANIA E CULTURA						
75101.04.122.0022.4522		F				
Manutenção e Operacionalização da SECIC.						
	3		1	100	0,00	57.550,00
75101.14.422.2081.4535		F				
Políticas públicas para proteção, garantia, fortalecimento e ampliação dos direitos das comunidades indígenas.						
	3		1	100	57.550,00	0,00
SUBTOTAL				100	57.550,00	57.550,00
FUNDO DE INVESTIMENTOS CULTURAIS DO ESTADO DE MS						
FUNDO DE INVESTIMENTOS CULTURAIS DO ESTADO DE MS						
75901.13.392.2079.4226		F				
Fomento a Cultura Local Incentivando o Desenvolvimento de Projetos pela Comunidade.						
	3		3	100	40.000,00	0,00
75901.13.392.2079.4227		F				
Promoção e Apoio a Execução de Projetos das Diversas Linguagens Artísticas						
	3		3	100	0,00	40.000,00
SUBTOTAL				100	40.000,00	40.000,00
TOTAL				100	45.141.550,00	16.463.050,00
TOTAL				240	12.695.900,00	840.000,00
TOTAL				281	633.750,00	633.750,00
TOTAL GERAL					58.471.200,00	17.936.800,00

OBS:

A) INCISOS DO ART. 43 DA LEI FEDERAL Nº 4.320 DE 17/03/64

1 - SUPERÁVIT FINANCEIRO 3 - ANULAÇÃO DE DOTAÇÃO

2 - EXCESSO DE ARRECADAÇÃO 4 - OPERAÇÃO DE CRÉDITO

B) GND - GRUPO DE NATUREZA DA DESPESA

1 - PESSOAL E ENCARGOS SOCIAIS 2 - JUROS E ENCARGOS DA DÍVIDA

3 - OUTRAS DESPESAS CORRENTES 4 - INVESTIMENTOS

5 - INVERSÕES FINANCEIRAS 6 - AMORTIZAÇÃO DA DÍVIDA

DECRETO NORMATIVO

Republica-se por incorreção.
Publicado no Diário Oficial nº 10.859, de 10 de junho de 2022, página 13.

ANEXO DO DECRETO Nº 15.959, DE 9 DE JUNHO DE 2022.

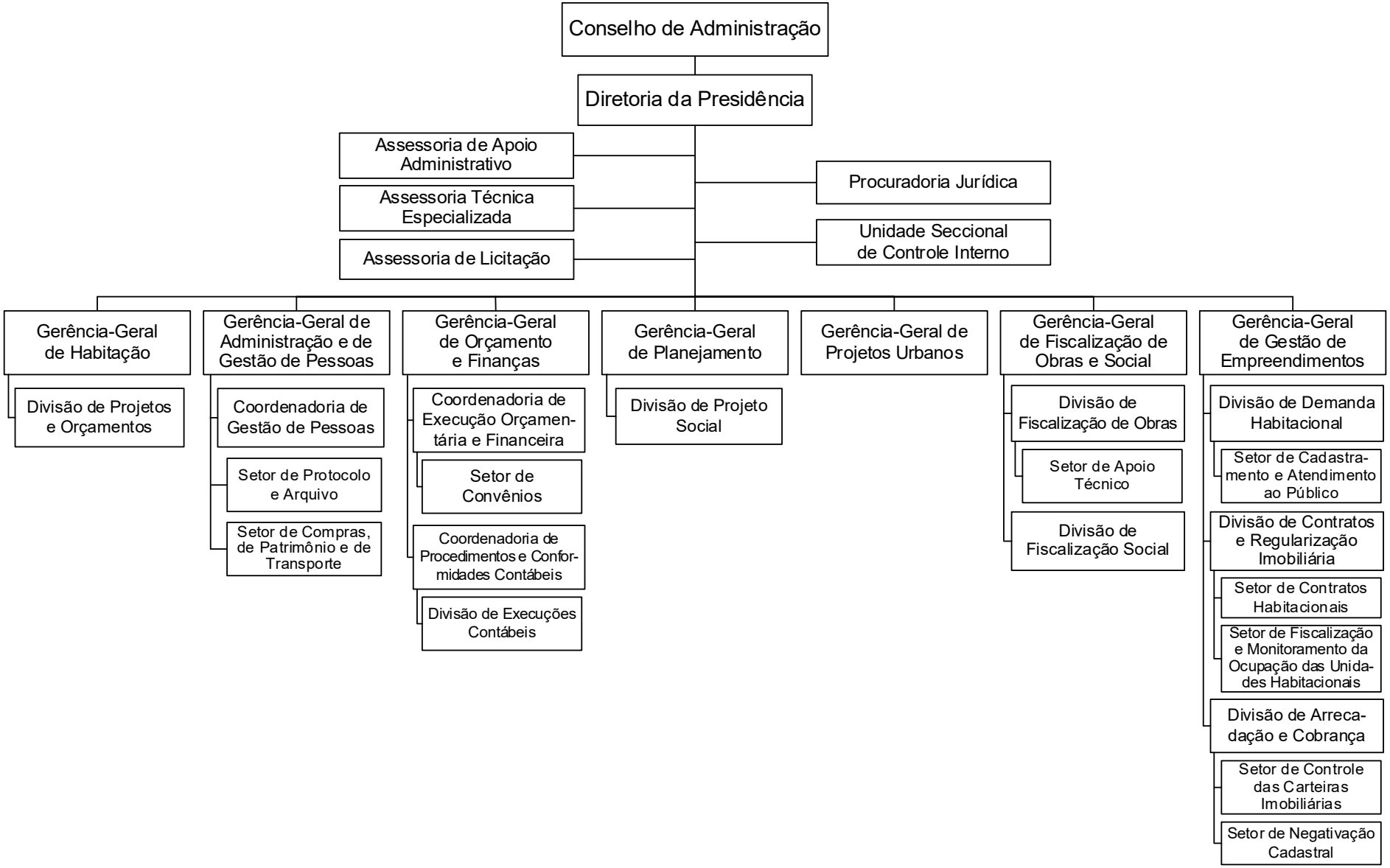

ATOS NORMATIVOS DA ADMINISTRAÇÃO DIRETA

Secretaria de Estado de Fazenda

ATO DECLARATÓRIO/SAT Nº072 , DE 10 DE JUNHO DE 2022.

Dispõe sobre o cancelamento de inscrições estaduais, nos casos que específica, e dá outras providências.

O SUPERINTENDENTE DE ADMINISTRAÇÃO TRIBUTÁRIA, no uso de suas atribuições e da competência que lhe confere o art. 36 do Anexo IV – Do Cadastro Fiscal ao Regulamento do ICMS (RICMS), aprovado pelo Decreto nº 9.203, de 18 de setembro de 1998, dada nova redação através do Decreto 14.644, de 29 de dezembro de 2016,

D E C L A R A:

Art. 1º Ficam CANCELADAS, com base no disposto na:

I - alínea "a", do inciso III, do art. 42 do Anexo IV – Do Cadastro Fiscal, ao RICMS, as inscrições estaduais dos contribuintes relacionados no anexo I a este Ato Declaratório

II - alínea "b", do inciso III, do art. 42 do Anexo IV – Do Cadastro Fiscal, ao RICMS, a inscrição estadual do contribuinte relacionado no anexo II a este Ato Declaratório

III - alínea "c", do inciso IX, do art. 42 do Anexo IV – Do Cadastro Fiscal, ao RICMS, as inscrições estaduais dos contribuintes relacionados no anexo III a este Ato Declaratório;

IV - inciso VI, do art. 42 do Anexo IV – Do Cadastro Fiscal, ao RICMS, a inscrição estadual do contribuinte relacionado no anexo IV a este Ato Declaratório;

V - inciso XII, do art. 42 do Anexo IV – Do Cadastro Fiscal, ao RICMS, a inscrição estadual do contribuinte relacionado no anexo V a este Ato Declaratório;

Parágrafo único. O cancelamento das inscrições estaduais de que trata este artigo implica a observância do disposto nos §§ 1º, 2º, 3º e 4º do art. 42 do Anexo IV ao RICMS,

Art. 2º Este Ato Declaratório entra em vigor na data de sua publicação.

Campo Grande - MS, 10 de junho de 2022.

WILSON TAIRA
Superintendente de Administração Tributária

ANEXO I AO ATO DECLARATÓRIO/SAT Nº 072/2022 10 DE JUNHO/2022

AQUIDAUANA		
1	MARCONDES CALCADOS E CONF EIRELI	28.360.693-2
CAMPO GRANDE		
2	BARBARA RAQUEL G CERQUEIRA 03001451521	28.438.330-9
3	EUGENIO BEBBER	28.802.860-0
4	G FERREIRA MARQUES	28.428.993-0
5	HILARIO BUSSOLARO	28.785.512-0
6	LIMA SUPLEMENTACAO ANIMAL EIRELI	28.304.020-3
7	NO FRANCES LANCHONETE LTDA ME	28.405.223-0
8	OSVALDO VIANNA SANTOS - ME 22035834104	28.365.072-9
9	TOP VANS TRANSPORTE E TURISMO EIRELI	28.435.211-0
10	VICENTINA FERREIRA DE BRITO 03046781806	28.413.733-2
CORUMBA		
11	GEDIVALDO RAMALHO DE SOUZA	28.826.945-4

DOURADOS		
12	HILDA DE FREITAS RODRIGUES	28.422.074-4
13	ROMERA & ROMERA LTDA	28.300.334-0
MIRANDA		
14	LUIZ C PEREIRA FILHO	28.382.736-0
TRES LAGOAS		
15	LUCIANO RAMOS ALCAMIN	28.348.215-0
16	MARCIO RIBEIRO DA SILVA NAKANO	28.385.534-7
17	MMC CONSTRUCOES & MONTAGENS LTDA	28.347.572-2
18	SANTANA ARTIGOS DO VESTUARIO LTDA	28.443.511-2
19	WF ALIMENTOS LTDA	28.450.425-4

ANEXO II AO ATO DECLARATÓRIO/SAT Nº 072/2022 10 DE JUNHO/2022

NOVA ANDRADINA		
1	ADILSON SANTOS	28.608.642-5

ANEXO III AO ATO DECLARATÓRIO/SAT Nº 072/2022 10 DE JUNHO/2022

BATAGUASSU		
1	WERK ENGENHARIA LTDA - ME	28.421.272-5
CAMPO GRANDE		
2	ALESSIANE DA SILVA CORREA 91325765104	28.391.144-1
3	TIANA COM DE GAS E MAT P/ CONST LTDA	28.369.521-8
TRES LAGOAS		
4	BRENNER G R FERREIRA 06593481106	28.441.671-1
5	JOSE LUIZ ESTEQUE - ME	28.338.276-7
6	TRES LAGOAS CENTRO AUTOMOTIVO LTDA	28.446.632-8

ANEXO IV AO ATO DECLARATÓRIO/SAT Nº 072/2022 10 DE JUNHO/2022

RIO BRILHANTE		
1	SANS DODSON NEGOCIOS IMOB S/S LTDA	28.630.976-9

ANEXO V AO ATO DECLARATÓRIO/SAT Nº 072/2022 10 DE JUNHO/2022

PARANAIBA		
1	APARECIDA CARMEN BOTELHO MILKEN	28.821.437-4

Secretaria de Estado de Administração e Desburocratização

NOTIFICAÇÃO N. 003/2022

O Senhor Ordenador de Despesas, no uso de suas atribuições legais, com base no relatório e decisão da Comissão de Licitação, designada pela Resolução "P" SAD n. 158, de 31 de janeiro de 2022 e Resolução "P" SAD n. 441, de 23 de março de 2022, constante nos autos n. 55/005.535/2021, aplica ao Leiloeiro GUSTAVO CORREA PEREIRA DA SILVA, ADVERTÊNCIA com base no inciso I, do art. 87, da Lei 8.666/93 c/c com item I, alínea "a", do subitem 12.2, do Edital de Credenciamento 001/2020, Processo n. 55/000.204/2021, pela infração praticada:

Referente ao descumprimento das regras previstas no Edital 0004/2021, do processo n. 55/005.535/2021, cujo

objeto é a Realização de licitação na modalidade leilão para alienação por venda de veículos com valor comercial e com possibilidade de reutilização de suas pelas ou conjunto de peças, classificados como inservíveis para a Administração Pública Estadual, oriundos da Agência Estadual de Gestão de Empreendimentos (AGESUL/MS).

Campo Grande/MS, 10 de junho de 2022

Édio de Souza Viegas
Ordenador de Despesas
Secretário-Adjunto de Estado de Administração e Desburocratização

Procuradoria-Geral do Estado

RESOLUÇÃO PGE/MS/Nº 378, DE 09 DE JUNHO DE 2022.

Expede Minuta-Padrão de Cessão de uso de bens móveis.

A **PROCURADORA-GERAL DO ESTADO DE MATO GROSSO DO SUL**, no uso das atribuições conferidas pela Lei Complementar nº 95, de 26 de dezembro de 2001 e pelo Decreto nº 15.404, de 25 de março de 2020,

CONSIDERANDO que o artigo 2º do Decreto nº 15.404, de 25 de março de 2020, dispõe que serão objeto de padronização mediante resolução do Procurador-Geral do Estado as minutas de editais de licitação, contratos, convênios e congêneres, termos aditivos e estruturas de termos de referência que, por sua reiteração ou abrangência, necessitem de tratamento uniforme pela Administração Pública Estadual,

RESOLVE:

Art. 1º. Expedir Minuta-padrão de Cessão de uso de bens móveis.

Art. 2º. A Minuta de que trata o artigo 1º será disponibilizada no sítio eletrônico da Procuradoria-Geral do Estado por meio do link https://www.pge.ms.gov.br/minutas-padrao-pge-ms/.

At. 3º. Esta Resolução entra em vigor na data de sua publicação.

Campo Grande (MS), 09 de junho de 2022.

Ana Carolina Ali Garcia
Procuradora-Geral do Estado

TERMO DE DESIGNAÇÃO DE GESTOR E FISCAL

1. Trata-se de designação de servidores para acompanhamento e fiscalização da execução de contratação, nos termos do art. 67 da Lei nº 8.666, de 21 de junho de 1993.

2. Ficam designados os servidores abaixo indicados para exercer a função de gestoras e fiscais da Ata de Registro de preços N.038/SAD/2022 de aquisição de materiais de expediente, vigência de 25/08/21 a 26/08/22, ESTADO DE MATO GROSSO DO SUL, por intermédio da PROCURADORIA-GERAL DO ESTADO, com a ANUÊNCIA do Gestor do Fundo Especial da Procuradoria-Geral do Estado, conforme segue:

GESTORA: Maria Estela Eugênio Pereira, matrícula nº 106362022 – UPALM/COPGE/PGE-MS.
FISCAL: Roger Amaro, matrícula nº 434355023 – UPALM/COPGE/PGE-MS.

PROCESSO Nº 15/003086/2022 – FPGE.
Ata n.038/SAD/2022.
OBJETO: Aquisição de materiais de expediente.

3. Compete ao fiscal da Ata n.038/SAD/2021 o acompanhamento e a fiscalização do fornecimento do objeto do contrato, a fim de que as normas que regulam o instrumento contratual sejam devidamente observadas, anotando em registro próprio todas as ocorrências e reportando-se à autoridade competente quando necessária providência pertinente àquela.

Campo Grande, 10 de junho 2021.

Márcio André Batista de Arruda
Procurador-Geral Adjunto do Estado
Gestor do Fundo Especial da PGE-FPGE

RESOLUÇÃO PGE/MS/Nº 379, DE 10 DE JUNHO DE 2022.

Altera a Resolução PGE/MS/N.º 194, de 23 de abril de 2010, que trata do Regimento Interno da Procuradoria-Geral do Estado.

A **PROCURADORA-GERAL DO ESTADO DE MATO GROSSO DO SUL**, no uso das atribuições conferidas pela Lei Complementar nº 95, de 26 de dezembro de 2001,

RESOLVE:

Art. 1º. O Anexo II da Resolução PGE/MS/N.º 194, de 23 de abril de 2010, passa a vigorar com a seguinte redação:

"Art.1º .....
.....
.....
.....
XI- Procuradoria de Assuntos Eleitorais-PEL" ..... ***(NR)***
.....
"Seção XI
"Art. 17. A Procuradoria de Assuntos Eleitorais - PEL terá funcionamento em ano de eleições estaduais, competindo-lhe:
I - atuar nos processos judiciais e administrativos referentes à matéria eleitoral;
II – atualizar o Manual de Conduta Eleitoral;
III- desenvolver outras atividades correlatas ou por determinação do Procurador-Geral do Estado." ***(NR)***

Art.2º. Revoga-se o artigo 1º, I, "a", do Anexo II da Resolução PGE/MS/N.º 194, de 23 de abril de 2010.

Art. 3º. Esta Resolução entra em vigor na data de sua publicação.

Campo Grande (MS), 10 de junho de 2022.

Ana Carolina Ali Garcia
Procuradora-Geral do Estado

Secretaria de Estado de Educação

Extrato do I Termo Aditivo ao Contrato 0051/2021/SED **N° Cadastral: 15272**

Processo: 29/025.803/2021
Partes: O Estado de Mato Grosso do Sul por intermédio da Secretaria de Estado de Educação e FTX ADMINISTRAÇÃO, GESTÃO E COBRANÇA LTDA
Objeto: O presente Termo Aditivo tem por finalidade alterar a cláusula primeira – Do Objeto e Seus Elementos Característicos – do Contrato n. 051/2021, o qual passa a vigorar com nova redação, previsto na Cláusula Décima Terceira, do referido contrato, bem como adequá-lo à Lei Geral de Proteção de Dados - LGPD (Lei n. 13.709, de 14 de agosto de 2018).
Ordenador de Despesas: Edio Antonio Resende de Castro
Amparo Legal: Lei Federal 8.666/93 e posteriores alterações.
Data da Assinatura: 27/05/2022
Assinam: Maria Cecilia Amendola da Motta e Thiago Normando Salvego

Extrato do I Termo Aditivo a OES N° 0017/2022/GL/COINF/SED **N° Cadastral 17370**

Processo: 29/004.377/2022
Partes: O Estado de Mato Grosso do Sul por intermédio do(a) Secretaria de Estado de Educação e B M ENGENHARIA EIRELI-ME
Objeto: Constitui objeto do presente Termo Aditivo a alteração do valor da OES n. 017/2022.
Valor: O valor inicialmente contratado é de R$ 318.112,22 (trezentos e dezoito mil, cento e doze reais e vinte e dois centavos), com a supressão de alguns itens, o qual totaliza R$ 930,32 (novecentos e trinta reais e trinta e dois centavos) representando o percentual de 0,29%. Houve o acréscimo de R$ 12.448,40 (doze mil, quatrocentos e quarenta e oito reais e quarenta centavos), representando um percentual de 3,91% do valor inicial do contrato, totalizando assim, o valor de R$ 329.630,30 (trezentos e vinte e nove mil, seiscentos e trinta reais e trinta centavos). A diferença entre a supressão e o acréscimo é de R$ 11.518,08 (onze mil, quinhentos e dezoito reais e

oito centavos).
Amparo Legal: Art. 65, inciso I, alínea "a" "b" e seu §1º, da Lei Federal n. 8.666/93, atualizada pela Lei n. 9.648, de 27/05/1998, alterações posteriores.
Data da Assinatura: 09/06/2022
Assinam: Edio Antonio Resende de Castro e Bruna Fernanda de Almeida

Extrato do I Termo Aditivo a OES N° 0023/2022/GL/COINF/SED N° Cadastral 17477
Processo: 29/006.491/2022
Partes: O Estado de Mato Grosso do Sul por intermédio do(a) Secretaria de Estado de Educação e DT3 Construção Eireli-EPP
Objeto: Constitui objeto do presente Termo Aditivo a alteração do valor da OES n. 023/2022.
Valor: Fica acrescido ao valor inicialmente contratado, a importância de R$ 11.409,71 (onze mil, quatrocentos e nove reais e setenta e um centavos) correspondente ao percentual de 3,58% no valor contratual, a preços iniciais, passando dos atuais 318.440,65 (trezentos e dezoito mil, quatrocentos e quarenta reais e sessenta e cinco centavos), para R$ 329.850,36 (trezentos e vinte e nove mil, oitocentos e cinquenta reais e trinta e seis centavos).
Amparo Legal: Art. 57, §1°, inciso II da Lei Federal n. 8.666/93, de 21/06/93, atualizada pela Lei n. 9.648, de 27/05/1998, alterações posteriores.
Data da Assinatura: 09/06/2022
Assinam: Edio Antonio Resende de Castro e Willian Maksoud Bussuan

Extrato do Termo de Convênio N. 31.837
Processo nº 29/034.347/2022.
Partes: Estado de Mato Grosso do Sul, por intermédio da Secretaria de Estado de Educação – CNPJ/MF sob o nº 02.585.924/0001-22, denominada CONCEDENTE, e o município de Terenos, CNPJ 03.501.582/0001-88, denominado convenente;
Amparo Legal: Decreto Estadual n. 11.261, de 16 de junho de 2003, Lei Federal n. 8.666, de 21 de junho de 1993 e suas alterações, no que couber, na Resolução SEFAZ n. 2.093, de 24 de outubro de 2007 e Lei do Orçamento Corrente exercício.
Objeto: Constitui-se objeto do presente Convênio a AQUISIÇÃO DE CONDICIONADORES DE AR (AR CONDICIONADO) PARA ATENDER A ESCOLA MUNICIPAL ANTÔNIO SANDIM DE REZENDE.
Valor: R$ 40.000,00 (quarenta mil reais), de acordo com o Plano de Trabalho – Cronograma de Desembolso Financeiro; As despesas para o presente exercício correrão à conta da dotação orçamentária consignada Emenda Parlamentar na Funcional Programática n. 10.29101.12.362.2046.4089.0010, Fonte 0100000000, sendo: Capital: R$ 40.000,00 - Natureza da Despesa 44404101, item 44101, Nota de Empenho n. 2022NE006234 de 25/05/2022. Com contrapartida no valor de R$ 950,00 (novecentos e cinquenta reais).
Vigência: 24 meses a partir da data de sua assinatura.
Assinatura: 09/06/2022.
MARIA CECILIA AMENDOLA DA MOTTA - CPF/MF N. 724.551.958-72
Secretária de Estado de Educação – CONCEDENTE
HENRIQUE WANCURA BUDKE– CPF/MF N. 017.539.381-80
Prefeito do município de Terenos - CONVENENTE.

Extrato do Termo de Convênio N. 31.867
Processo nº 29/019505/2022.
Partes: Estado de Mato Grosso do Sul, por intermédio da Secretaria de Estado de Educação – CNPJ/MF sob o nº 02.585.924/0001-22, denominada CONCEDENTE, e a APM da Escola Estadual Professora Zenaide Nunes dos Santos, 24.701.394/0001-73, denominado convenente;
Amparo Legal: decreto n. 14.494/2016; Lei Federal n. 13.709, de 14 de agosto de 2018; Lei Federal n. 13.019 de 31 de julho de 2014 e suas alterações; Lei Federal n. 4.320/1964; da Resolução/ SEFAZ n. 2.733, de 06 de junho de 2016; Lei de Diretrizes Orçamentárias, Lei de Orçamento do corrente exercício.
Objeto: Melhorar a qualidade de atendimento à comunidade escolar, visando agilidade às demandas de solicitações com equipamentos de melhor qualidade. Entretenimento e climatização em salas de aula para proporcionar momentos de descontração e maior conforto às crianças em sala de aula.
Valor: R$ 40.000,00 (quarenta mil reais), de acordo com o Plano de Trabalho – Cronograma de Desembolso Financeiro; as despesas para o presente exercício correrão à conta da dotação orçamentária consignada no Localizador: Emenda Parlamentar na Funcional Programática nº 10.29101.12.362.2046.4089.0010, Fonte 0100000000, Natureza da Despesa Capital: R$ **40.000,00** - Nota de Empenho n. 2022NE006775 de 13/05/2022 - Natureza da Despesa 44504100, item 44101,
Vigência: 24 meses a partir da data de sua assinatura.
Assinatura: 10/06/2022
MARIA CECILIA AMENDOLA DA MOTTA - CPF/MF N. 724.551.958-72
Secretária de Estado de Educação – CONCEDENTE
GISLAINE GOES DA COSTA SILVA– CPF/MF N. 026.169.231-30
Presidente da APM da CIE INFANTIL PROFª ZENAIDE NUNES DOS SANTOS- CONVENENTE.

EXTRATO DO PRIMEIRO TERMO ADITIVO AO CONTRATO DE TRABALHO POR PRAZO DETERMINADO

"Processo Seletivo Simplificado/SAD/SED/TST/2021"

Contrato por Tempo Determinado n. 017/2021

Objeto: Prorrogar o prazo de vigência constante do Contrato SAD/SED/TST/N. 017/2021, a contar de 1º de julho de 2022 a 09 de setembro de 2022, em razão do reconhecimento de estabilidade provisória à gestante

Processo: 29/025.022/2020

Contratante: Secretaria de Estado de Educação, neste ato representado por Maria Cecília Amendola da Motta, Secretária de Estado de Educação de Mato Grosso do Sul.

Contratado: Nádia Estephani De Souza Santos – **CP**F n. 059.309.161-28 **Função**: Assistente de Atividades Educacionais na função de Técnico de Suporte em Tecnologia.

Valor mensal: R$ 1.323,89 (mil trezentos e vinte e três reais e oitenta e nove centavos).

Período: 1º de julho de 2022 a 09 de setembro de 2022.

Campo Grande/MS, 10 de junho de 2022.

Maria Cecília Amendola da Motta

Secretária de Estado de Educação

EXTRATO DO PRIMEIRO TERMO ADITIVO AO CONTRATO DE TRABALHO POR PRAZO DETERMINADO

"Processo Seletivo Simplificado/SAD/SED/TST/2021"

Contrato por Tempo Determinado n. 052/2021

Objeto: Prorrogar o prazo de vigência constante do Contrato SAD/SED/TST/N. 052/2021, a contar de 1º de julho de 2022 a 24 de julho de 2022, em razão do reconhecimento de estabilidade provisória à gestante

Processo: 29/025.022/2020

Contratante: Secretaria de Estado de Educação, neste ato representado por Maria Cecília Amendola da Motta, Secretária de Estado de Educação de Mato Grosso do Sul.

Contratado: Tayni Gabriela Alves de Oliveira – **CP**F n. 070.575.151-11 **Função**: Assistente de Atividades Educacionais na função de Técnico de Suporte em Tecnologia.

Valor mensal: R$ 1.323,89 (mil trezentos e vinte e três reais e oitenta e nove centavos).

Período: 1º de julho de 2022 a 24 de julho de 2022.

Campo Grande/MS, 10 de junho de 2022.

Maria Cecília Amendola da Motta

Secretária de Estado de Educação

EXTRATO DO PRIMEIRO TERMO ADITIVO AO CONTRATO DE TRABALHO POR PRAZO DETERMINADO

"Processo Seletivo Simplificado/SAD/SED/TST/2021"

Contrato por Tempo Determinado n. 060/2021

Objeto: Prorrogar o prazo de vigência constante do Contrato SAD/SED/TST/N. 060/2021, a contar de 1º de julho de 2022 a 21 de fevereiro de 2023, em razão do reconhecimento de estabilidade provisória à gestante

Processo: 29/025.022/2020

Contratante: Secretaria de Estado de Educação, neste ato representado por Maria Cecília Amendola da Motta, Secretária de Estado de Educação de Mato Grosso do Sul.

Contratado: Diene Alves Do Amaral Lima – **CP**F n. 060.860.421-60 **Função**: Assistente de Atividades Educacionais na função de Técnico de Suporte em Tecnologia.

Valor mensal: R$ 1.323,89 (mil trezentos e vinte e três reais e oitenta e nove centavos).

Período: 1º de julho de 2022 a 21 de fevereiro de 2023.

Campo Grande/MS, 10 de junho de 2022.

Maria Cecília Amendola da Motta
Secretária de Estado de Educação

EXTRATO DO PRIMEIRO TERMO ADITIVO AO CONTRATO DE TRABALHO POR PRAZO DETERMINADO

"Processo Seletivo Simplificado/SAD/SED/TST/2021"
Contrato por Tempo Determinado n. 070/2021

Objeto: Prorrogar o prazo de vigência constante do Contrato SAD/SED/TST/N. 070/2021, a contar de 1º de julho de 2022 a 11 de novembro de 2022, em razão do reconhecimento de estabilidade provisória à gestante

Processo: 29/025.022/2020

Contratante: Secretaria de Estado de Educação, neste ato representado por Maria Cecília Amendola da Motta, Secretária de Estado de Educação de Mato Grosso do Sul.

Contratado: Drielle Leite Lopes – **CP**F n. 049.886.701-39 **Função**: Assistente de Atividades Educacionais na função de Técnico de Suporte em Tecnologia.

Valor mensal: R$ 1.323,89 (mil trezentos e vinte e três reais e oitenta e nove centavos).

Período: 1º de julho de 2022 a 11 de novembro de 2022.

Campo Grande/MS, 10 de junho de 2022.

Maria Cecília Amendola da Motta
Secretária de Estado de Educação

Secretaria de Estado de Saúde

Extrato do Contrato N° 0185/2022/SES **N° Cadastral 18322**

Processo: 27/008.701/2021

Partes: O Estado de Mato Grosso do Sul, por intermédio da Secretaria de Estado de Saúde, com recursos do Fundo Especial de Saúde de Mato Grosso do Sul e HD - MIYAHARA COMERCIO E SERVICOS LTDA

Objeto: O objeto do presente Contrato é a aquisição de correlatos, conforme especificações e quantitativos estabelecidos no Termo de Referência e na Proposta de Preços, anexos do Edital.

Ordenador de Despesas: Antonio Cesar Naglis

Dotação Orçamentária: As despesas decorrentes do fornecimento correrão àconta do Funcional Programática n. 20.27901.10.304.2043.4069.0004, Natureza da Despesa n. 33903011, Fonte n. 0248000136, Nota de Empenho 2022NE004417, Emitida Dia 26/05/2022, No Valor De R$ 26.388,00 (vinte e seis mil trezentos e oitenta e oito reais).

Valor: O valor total deste contrato é de R$ 26.388,00 (vinte e seis mil trezentos e oitenta e oito reais).

Amparo Legal: A legislação aplicável a este contrato será a Lei federal n. 8.666/1993, Lei federal n. 10.520/2002, Lei federal n. 8.078/1990, Lei estadual n. 1.627/1995 e Decreto estadual n. 15.327/2019.

Do Prazo: A vigência do presente instrumento será de 12 (doze) meses a contar da sua assinatura.

Data da Assinatura: 07/06/2022

Assinam: Flávio da Costa Britto Neto e Henrique Domingos

Extrato do Contrato N° 0192/2022/SES **N° Cadastral 18222**

Processo: 27/003.284/2022

Partes: O Estado de Mato Grosso do Sul, por intermédio da Secretaria de Estado de Saúde, com recursos do Fundo Especial de Saúde de Mato Grosso do Sul e CLARO S/A

Objeto: O objeto do presente contrato é a aquisição de aparelhos celulares em comodato e serviço de telefonia móvel pessoal - SMP, para atender à solicitação da Coordenadoria do Centro de Informações Estratégicas de Vigilância em Saúde – CIEVS/SES/MS em

	conformidade com as especificações na Autorização de Compras nº 38116 e Termo de Referência, parte integrante deste ato convocatório.
Ordenador de Despesas:	Antonio Cesar Naglis
Dotação Orçamentária:	As despesas decorrentes do fornecimento correrão àconta da Funcional Programática n. 20.27901.10.305.2043.4068.0014, Natureza da Despesa n. 33904058, Fonte n. 0248000002, conforme Nota de Empenho 2022NE004306, emitida em 19/05/2022, no valor de R$ 920,00 (novecentos e vinte reais).
Valor:	Pelo fornecimento do objeto deste contrato, dá-se ao presente o valor total de R$ 11.040,00 (onze mil e quarenta reais).
Amparo Legal:	A legislação aplicável a este contrato será a Lei n. 8.666/93, e suas alterações, e as demais disposições aplicáveis a Licitação e Contratos Administrativos, bem como as cláusulas deste instrumento.
Do Prazo:	O presente instrumento contratual terá vigência de 12 (doze) meses, contados a partir de sua assinatura.
Data da Assinatura:	06/06/2022
Assinam:	Flávio da Costa Britto Neto e Giovanni Marques Gamba

DELIBERAÇÃO CES/Nº 457/2022 Campo Grande, 02 de maio de 2022.

O Presidente do Conselho Estadual de Saúde/MS, no uso de suas atribuições legais,

R E S O L V E:

Art. 1º Aprovar, as alterações dos representantes do Segmento dos Usuários do Sistema Único de Saúde para compor as Comissões Permanentes do Conselho Estadual de Saúde do Estado de Mato Grosso do Sul, conforme deliberado na 353ª Reunião Ordinária do Conselho Estadual de Saúde/MS, realizada no dia 29 de abril de 2022.

Art. 2º Esta Deliberação entrará em vigor na data de sua publicação.

Ricardo Alexandre Correa Bueno
Presidente do CES/MS

Homologado em: 06/06/2022

Flávio da Costa Britto Neto
Secretário de Estado de Saúde – SES/MS

ANEXO - Deliberação 457/2022
Comissões Permanentes do CES/MS

COMISSÃO	***MEMBRO NOMEADO***	***SEGMENTO***	**EM SUBSTITUIÇÃO A**
Comissão de Legislação e Normas	Sonia Maria Rodrigues Pimentel	Usuários do Sistema Único de Saúde (SUS)	Anísio Guilherme da Fonseca
Comissão de Acompanhamento e Elaboração do Plano Estadual de Saúde	Anísio Guilherme da Fonseca	Usuários do Sistema Único de Saúde (SUS)	Sonia Maria Rodrigues Pimentel
	Gislaine Oliveira Lima Martins		Edna Flores de Araújo
Comissão de Comunicação e Informação em Saúde	Elias Pereira dos Santos	Usuários do Sistema Único de Saúde (SUS)	Aníbal Silva Bezerra

Republica-se por conter incorreções no original publicado no DOE 10.835, de 18/05/2022; no DOE 10.842,de 26/05/2022 e no DOE 10.843,de 27/05/2022
RESOLUÇÃO Nº 46/SES **Campo Grande, 15 de maio de 2022.**

O Secretário de Estado da Saúde, no uso das atribuições, e considerando a Resolução SES/MS Nº40 de 26 de abril de 2022 que definiu Para o exercício 2022, estratégia para ampliação do acesso aos Procedimentos Cirúrgicos Eletivos no âmbito do Sistema Único de Saúde (SUS) no Estado de Mato Grosso do Sul - PROJETO "OPERA MS", que homologa as propostas encaminhadas pelos gestores municipais de adesão à Resolução Nº40.

R E S OL V E :
Art. 1º Divulgar os Procedimentos e os quantitativos estimados, das Adesões do PROJETO "OPERA MS" encaminhados pelos gestores municipais de saúde e prestadores de saúde de cada município, aprovados pela SES/MS e que serão disponibilizados no Sistema CORE, na forma do ANEXO I desta Resolução.
Art. 2° Esta resolução entrará em vigor na data da sua publicação.

Flávio da Costa Britto Neto
Secretário de Estado de Saúde de Mato Grosso do Sul

ANEXO I

Microrregião de Aquidauana				
Município De Anastácio				
CNES	**Unidade Executante**	**Cod. Procedimento (SIGTAP)**	**Procedimento**	**Quantidade Total Estimada Para o Projeto-OPERAMS**
2620111	Abramastácio	0405030193	Pan-Fotocoagulação De Retina A Laser	**1200**
2620111	Abramastácio	0405050020	Capsulotomia A Yag Laser	**1200**
2620111	Abramastácio	0405050372	Facoemulsificação C/Implante De Lente Intra-Ocular Dobrável	**3600**
2620111	Abramastácio	0407030026	Colecistectomia	**108**
2620111	Abramastácio	0407040102	Hernioplastia Inguinal/Crural (Unilateral)	**36**
2620111	Abramastácio	0409060135	Histerectomia Total	**60**
2620111	Abramastácio	0409070050	Colpoperineoplastia Anterior E Posterior	**24**

Município De Aquidauana				
CNES	**Unidade Executante**	**Cod. Procedimento (SIGTAP)**	**Procedimento**	**Quantidade Total Estimada Para o Projeto-OPERAMS**
2659417	Associação Aquidauanense de Assistência Hospitalar A.A.A.H. Hospital Regional Dr. Estácio Muniz	0405050372	Facoemulsificação C/Implante De Lente Intra-Ocular Dobrável	**72**
2659417	Associação Aquidauanense de Assistência Hospitalar A.A.A.H. Hospital Regional Dr. Estácio Muniz	0407030026	Colecistectomia	**480**
2659417	Associação Aquidauanense de Assistência Hospitalar A.A.A.H. Hospital Regional Dr. Estácio Muniz	0407040064	Hernioplastia Epigástrica	**48**
2659417	Associação Aquidauanense de Assistência Hospitalar A.A.A.H. Hospital Regional Dr. Estácio Muniz	0407040080	Hernioplastia Incisional	**48**
2659417	Associação Aquidauanense de Assistência Hospitalar A.A.A.H. Hospital Regional Dr. Estácio Muniz	0407040099	Hernioplastia Inguinal (Bilateral)	**48**

2659417	Associação Aquidauanense de Assistência Hospitalar A.A.A.H. Hospital Regional Dr. Estácio Muniz	0407040102	Hernioplastia Inguinal/Crural (Unilateral)	**48**
2659417	Associação Aquidauanense de Assistência Hospitalar A.A.A.H. Hospital Regional Dr. Estácio Muniz	0407040129	Hernioplastia Umbilical	**48**
2659417	Associação Aquidauanense de Assistência Hospitalar A.A.A.H. Hospital Regional Dr. Estácio Muniz	0408050373	Tenosinovectomia Em Membro Inferior	**48**
2659417	Associação Aquidauanense de Assistência Hospitalar A.A.A.H. Hospital Regional Dr. Estácio Muniz	0408050438	Tratamento Cirúrgico De Avulsão do Grande e do Pequeno Trocanter	**48**
2659417	Associação Aquidauanense de Assistência Hospitalar A.A.A.H. Hospital Regional Dr. Estácio Muniz	0407020241	Fechamento de Enterostomia (Qualquer Segmento)	**12**
2659417	Associação Aquidauanense de Assistência Hospitalar A.A.A.H. Hospital Regional Dr. Estácio Muniz	0408050675	Tratamento Cirúrgico de Lesão Evolutiva Fisária no Membro Inferior	**24**
659417	Associação Aquidauanense de Assistência Hospitalar A.A.A.H. Hospital Regional Dr. Estácio Muniz	0408060379	Retirada de Placa e/ou Parafusos	**48**
659417	Associação Aquidauanense de Assistência Hospitalar A.A.A.H. Hospital Regional Dr. Estácio Muniz	0408060441	Tenólise	**48**
659417	Associação Aquidauanense de Assistência Hospitalar A.A.A.H. Hospital Regional Dr. Estácio Muniz	0408060450	Tenomiorrafia	**24**
659417	Associação Aquidauanense de Assistência Hospitalar A.A.A.H. Hospital Regional Dr. Estácio Muniz	0409030023	Prostatectómica Suprapúbica	**60**
659417	Associação Aquidauanense de Assistência Hospitalar A.A.A.H. Hospital Regional Dr. Estácio Muniz	0409060135	Histerectomia Total	**336**
659417	Associação Aquidauanense de Assistência Hospitalar A.A.A.H. Hospital Regional Dr. Estácio Muniz	0409070050	Colpoperineoplastia Anterior e Posterior	**144**
659417	Associação Aquidauanense de Assistência Hospitalar A.A.A.H. Hospital Regional Dr. Estácio Muniz	0409070270	Tratamento Cirúrgico de Incontinência Urinária Por Via Vaginal	**48**
CNES	**Unidade Executante**	**Cod. Procedimento (SIGTAP)**	**Procedimento**	**Quantidade Total Estimada Para o Projeto-OPERAMS**
2695138	Associação Beneficente Ruralista Assistência Médica Hospitalar de MS ABRAMH-MS	0407020276	Fistulectomia/Fistulotomia Anal	**24**
2695138	Associação Beneficente Ruralista Assistência Médica Hospitalar de MS ABRAMH-MS	0407020284	Hemorroidectomia	**24**
2695138	Associação Beneficente Ruralista Assistência Médica Hospitalar de MS ABRAMH-MS	0407030026	Colecistectomia	**120**
2695138	Associação Beneficente Ruralista Assistência Médica Hospitalar de MS ABRAMH-MS	0407040064	Hernioplastia Epigástrica	**60**
2695138	Associação Beneficente Ruralista Assistência Médica Hospitalar de MS ABRAMH-MS	0407040102	Hernioplastia Inguinal/Crural (Unilateral)	**120**
2695138	Associação Beneficente Ruralista Assistência Médica Hospitalar de MS ABRAMH-MS	0407040110	Hernioplastia Recidivante	**12**
2695138	Associação Beneficente Ruralista Assistência Médica Hospitalar de MS ABRAMH-MS	0407040129	Hernioplastia Umbilical	**60**
2695138	Associação Beneficente Ruralista Assistência Médica Hospitalar de MS ABRAMH-MS	0409030023	Prostatectomia Suprapúbica	**12**
2695138	Associação Beneficente Ruralista Assistência Médica Hospitalar de MS ABRAMH-MS	0409040215	Tratamento Cirúrgico De Hidrocele	**72**

Município De Miranda				
CNES	**Unidade Executante**	**Cod. Procedimento (SIGTAP)**	**Procedimento**	**Quantidade Total Estimada Para o Projeto-OPERAMS**
3569543	Hospital Municipal Renato Albuquerque Filho	0407030026	Colecistectomia	**50**
3569543	Hospital Municipal Renato Albuquerque Filho	0407040064	Hernioplastia Epigástrica	**25**
3569543	Hospital Municipal Renato Albuquerque Filho	0407040080	Hernioplastia Incisional	**25**
3569543	Hospital Municipal Renato Albuquerque Filho	0407040099	Hernioplastia Inguinal (Bilateral)	**25**
3569543	Hospital Municipal Renato Albuquerque Filho	0407040102	Hernioplastia Inguinal/Crural (Unilateral)	**40**
3569543	Hospital Municipal Renato Albuquerque Filho	0407040110	Hernioplastia Recidivante	**25**
3569543	Hospital Municipal Renato Albuquerque Filho	0409040231	Tratamento Cirúrgico De Varicocele	**10**
3569543	Hospital Municipal Renato Albuquerque Filho	0409040215	Tratamento Cirúrgico De Hidrocele	**10**
3569543	Hospital Municipal Renato Albuquerque Filho	0407020276	Fistulectomia/Fistulotomia Anal	**20**
3569543	Hospital Municipal Renato Albuquerque Filho	0407040129	Hernioplastia Umbilical	**40**
3569543	Hospital Municipal Renato Albuquerque Filho	0413040232	Tratamento Cirúrgico Não Estético Da Orelha	**20**
3569543	Hospital Municipal Renato Albuquerque Filho	0409060135	Histerectomia Total	**50**
3569543	Hospital Municipal Renato Albuquerque Filho	0409070050	Colpoperineoplastia Anterior E Posterior	**20**
3569543	Hospital Municipal Renato Albuquerque Filho	0409070270	Tratamento Cirúrgico De Incontinência Urinaria Por Via Vaginal	**20**
3569543	Hospital Municipal Renato Albuquerque Filho	0408050144	Reconstrução Ligamentar Do Tornozelo	**10**
3569543	Hospital Municipal Renato Albuquerque Filho	0408050373	Tenosinovectomia Em Membro Inferior	**10**
3569543	Hospital Municipal Renato Albuquerque Filho	0408060450	Tenomiorrafia	**10**
3569543	Hospital Municipal Renato Albuquerque Filho	0408010142	Reparo Do Manguito Rotador) Inclui Procedimento Descompressivos)	**10**
3569543	Hospital Municipal Renato Albuquerque Filho	0408060441	Tenólise	**10**

Microrregião De Campo Grande				
Município De Camapuã				
CNES	**Unidade Executante**	**Cod. Procedimento (SIGTAP)**	**Procedimento**	**Quantidade Total Estimada Para o Projeto-OPERAMS**
2536587	Sociedade de Proteção à Maternidade e à Infância de Camapuã	0409060194	Miomectomia	**48**
2536587	Sociedade de Proteção à Maternidade e à Infância de Camapuã	0405030193	Pan-Fotocoagulação De Retina A Laser	**408**
2536587	Sociedade de Proteção à Maternidade e à Infância de Camapuã	0405050020	Capsulotomia A Yag Laser	**408**
2536587	Sociedade de Proteção à Maternidade e à Infância de Camapuã	0405050097	Facectomia Com Implante De Lente Intraocular	**408**
2536587	Sociedade de Proteção à Maternidade e à Infância de Camapuã	0405050372	Facoemulsificação C/Implante De Lente Intra-Ocular Dobrável	**408**

2536587	Sociedade de Proteção à Maternidade e à Infância de Camapuã	0407030026	Colecistectomia	**84**
2536587	Sociedade de Proteção à Maternidade e à Infância de Camapuã	0407030034	Colecistectomia Videolaparoscópica	**108**
2536587	Sociedade de Proteção à Maternidade e à Infância de Camapuã	0407040064	Hernioplastia Epigástrica	**60**
2536587	Sociedade de Proteção à Maternidade e à Infância de Camapuã	0407040080	Hernioplastia Incisional	**48**
2536587	Sociedade de Proteção à Maternidade e à Infância de Camapuã	0407040099	Hernioplastia Inguinal (Bilateral)	**72**
2536587	Sociedade de Proteção à Maternidade e à Infância de Camapuã	0407040102	Hernioplastia Inguinal/Crural (Unilateral)	**48**
2536587	Sociedade de Proteção à Maternidade e à Infância de Camapuã	0407040129	Hernioplastia Umbilical	**108**
2536587	Sociedade de Proteção à Maternidade e à Infância de Camapuã	0407040137	Herniorrafia Inguinal Videolaparoscópica	**60**
2536587	Sociedade de Proteção à Maternidade e à Infância de Camapuã	0407040153	Herniorrafia Umbilical Videolaparoscópica	**60**
2536587	Sociedade de Proteção à Maternidade e à Infância de Camapuã	0408010142	Reparo Do Manguito Rotador (Inclui Procedimentos Descompressivos)	**48**
2536587	Sociedade de Proteção à Maternidade e à Infância de Camapuã	0408040327	Tratamento Cirúrgico De Luxação Coxo-Femoral Congênita	**24**
2536587	Sociedade de Proteção à Maternidade e à Infância de Camapuã	0408050144	Reconstrução Ligamentar Do Tornozelo	**48**
2536587	Sociedade de Proteção à Maternidade e à Infância de Camapuã	0408050152	Reconstrução Ligamentar Extra-Articular Do Joelho	**60**
2536587	Sociedade de Proteção à Maternidade e à Infância de Camapuã	0408050160	Reconstrução Ligamentar Intra-Articular Do Joelho (Cruzado Anterior)	**48**
2536587	Sociedade de Proteção à Maternidade e à Infância de Camapuã	0408050179	Reconstrução Ligamentar Intra-Articular Do Joelho (Cruzado Posterior C/Ou S/Anterior)	**24**
2536587	Sociedade de Proteção à Maternidade e à Infância de Camapuã	0408050349	Revisão Cirúrgica Do Pé Torto Congênito	**60**
2536587	Sociedade de Proteção à Maternidade e à Infância de Camapuã	0408050373	Tenosinovectomia Em Membro Inferior	**24**
2536587	Sociedade de Proteção à Maternidade e à Infância de Camapuã	0408050438	Tratamento Cirúrgico De Avulsão Do Grande E Do Pequeno Trocanter	**24**
2536587	Sociedade de Proteção à Maternidade e à Infância de Camapuã	0408050659	Tratamento Cirúrgico De Hálux Valgus C/ Osteotomia Do Primeiro Osso Metatarsiano	**24**
2536587	Sociedade de Proteção à Maternidade e à Infância de Camapuã	0408050667	Tratamento Cirúrgico De Lesão Aguda Capsulo-Ligamentar Membro Inferior (Joelho/ Tornozelo)	**24**
2536587	Sociedade de Proteção à Maternidade e à Infância de Camapuã	0408050675	Tratamento Cirúrgico De Lesão Evolutiva Fisária No Membro Inferior	**24**
2536587	Sociedade de Proteção à Maternidade e à Infância de Camapuã	0408050730	Tratamento Cirúrgico De Pé Cavo	**24**
2536587	Sociedade de Proteção à Maternidade e à Infância de Camapuã	0408050748	Tratamento Cirúrgico De Pé Plano Valgo	**24**
2536587	Sociedade de Proteção à Maternidade e à Infância de Camapuã	0408050764	Tratamento Cirúrgico De Pé Torto Congênito	**24**

2536587	Sociedade de Proteção à Maternidade e à Infância de Camapuã	0408050888	Tratamento Cirúrgico De Rotura De Menisco Com Sutura Meniscal Uni/Bicompatimental	**36**
2536587	Sociedade de Proteção à Maternidade e à Infância de Camapuã	0408050896	Tratamento Cirúrgico De Rotura Do Menisco Com Meniscectomia Parcial/Total	**60**
2536587	Sociedade de Proteção à Maternidade e à Infância de Camapuã	0408050918	Tratamento Cirúrgico Do Hálux Valgus S/ Osteotomia Do Primeiro Osso Metatarsiano	**24**
2536587	Sociedade de Proteção à Maternidade e à Infância de Camapuã	0408060379	Retirada De Placa E/Ou Parafusos	**48**
2536587	Sociedade de Proteção à Maternidade e à Infância de Camapuã	0408060450	Tenomiorrafia	**36**
2536587	Sociedade de Proteção à Maternidade e à Infância de Camapuã	0408060719	Videoartroscopia	**48**
2536587	Sociedade de Proteção à Maternidade e à Infância de Camapuã	0409060135	Histerectomia Total	**48**
2536587	Sociedade de Proteção à Maternidade e à Infância de Camapuã	0409060151	Histerectomia Videolaparoscópica	**36**
2536587	Sociedade de Proteção à Maternidade e à Infância de Camapuã	0409060208	Miomectomia Videolaparoscopica	**24**

Município De Campo Grande				
CNES	**Unidade Executante**	**Cod. Procedimento (SIGTAP)**	**Procedimento**	**Quantidade Total Estimada Para o Projeto-OPERAMS**
009709	Hospital Universitário Maria Aparecida Pedrossian-EBSEH	0405030193	Pan-Fotocoagulação De Retina A Laser	**100**
009709	Hospital Universitário Maria Aparecida Pedrossian-EBSEH	0405050020	Capsulotomia A Yag Laser	**100**
009709	Hospital Universitário Maria Aparecida Pedrossian-EBSEH	0405030169	Vitrectomia Posterior Com Infusão De Perflucarbono E Endolaser	**10**
009709	Hospital Universitário Maria Aparecida Pedrossian-EBSEH	0405050372	Facoemulsificação C/Implante De Lente Intra-Ocular Dobrável	**100**
009709	Hospital Universitário Maria Aparecida Pedrossian-EBSEH	0408050764	Tratamento Cirurgico De Pé Torto Congênico	**50**
009709	Hospital Universitário Maria Aparecida Pedrossian-EBSEH	0408060450	Tenomiorrafia	**20**
009709	Hospital Universitário Maria Aparecida Pedrossian-EBSEH	0408060379	Retirada De Placa E/Ou Parafusos	**50**
009709	Hospital Universitário Maria Aparecida Pedrossian-EBSEH	0408050918	Tratamento Cirúrgico Do Hálux Valgus S/Osteotomia Do Primeiro Osso Metatarsiano	**10**
009709	Hospital Universitário Maria Aparecida Pedrossian-EBSEH	0408050659	Tratamento Cirúrgico Do Hálux Valgus C/Osteotomia Do Primeiro Osso Metatarsiano	**10**
009709	Hospital Universitário Maria Aparecida Pedrossian-EBSEH	0407030034	Colecistectomia Videolaparoscópica	**25**
009709	Hospital Universitário Maria Aparecida Pedrossian-EBSEH	0407040064	Hernioplastia Epigástrica	**5**
009709	Hospital Universitário Maria Aparecida Pedrossian-EBSEH	0407040080	Hernioplastia Incisional	**10**
009709	Hospital Universitário Maria Aparecida Pedrossian-EBSEH	0407040099	Hernioplastia Inguinal (Bilateral)	**5**
009709	Hospital Universitário Maria Aparecida Pedrossian-EBSEH	0407040102	Hernioplastia Inguinal/Crural (Unilateral)	**15**
009709	Hospital Universitário Maria Aparecida Pedrossian-EBSEH	0409060135	Histerectomia Total	**10**
009709	Hospital Universitário Maria Aparecida Pedrossian-EBSEH	0402010043	Tireoidectomia Total	**10**
009709	Hospital Universitário Maria Aparecida Pedrossian-EBSEH	0407020284	Hemorroidectomia	**5**
009709	Hospital Universitário Maria Aparecida Pedrossian-EBSEH	0407020276	Fistulectomia/Fistulotomia Anal	**5**
009709	Hospital Universitário Maria Aparecida Pedrossian-EBSEH	0409030023	Prostatectomia Suprapúbica	**5**

CNES	Unidade Executante	Cod. Procedimento (SIGTAP)	Procedimento	Quantidade Total Estimada Para o Projeto-Operams
009725	Hospital Regional do Mato Grosso do Sul	0413040232	Tratamento Cirúrgico Não Estético Da Orelha	**24**
009725	Hospital Regional do Mato Grosso do Sul	0413040151	Transferência Intermediaria De Retalho	**40**
009725	Hospital Regional do Mato Grosso do Sul	0404010016	Adenoidectomia	**20**
009725	Hospital Regional do Mato Grosso do Sul	0404010024	Amigdalectomia	**20**
009725	Hospital Regional do Mato Grosso do Sul	0404010032	Amigdalectomia/Adenoidectomia	**40**
009725	Hospital Regional do Mato Grosso do Sul	0407030026	Colecistectomia	**40**
009725	Hospital Regional do Mato Grosso do Sul	0407030034	Colecistectomia Videolaparoscópica	**80**
009725	Hospital Regional do Mato Grosso do Sul	0407040064	Hernioplastia Epigástrica	**4**
009725	Hospital Regional do Mato Grosso do Sul	0407040080	Hernioplastia Incisional	**24**
009725	Hospital Regional do Mato Grosso do Sul	0407040099	Hernioplastia Inguinal (Bilateral)	**3**
009725	Hospital Regional do Mato Grosso do Sul	0407040102	Hernioplastia Inguinal/Crural (Unilateral)	**21**
009725	Hospital Regional do Mato Grosso do Sul	0407020284	Hemorroidectomia	**65**
009725	Hospital Regional do Mato Grosso do Sul	0407020276	Fistulectomia / Fistulotomia Anal	**48**
009725	Hospital Regional do Mato Grosso do Sul	0407040137	Herniorrafia Inguinal Videolaparoscópica	**4**
009725	Hospital Regional do Mato Grosso do Sul	0409060135	Histerectomia Total	**44**
009725	Hospital Regional do Mato Grosso do Sul	0409060151	Histerectomia Videolaparoscópica	**6**
009725	Hospital Regional do Mato Grosso do Sul	0409030023	Prostatectomia Suprapúbica	**8**
009725	Hospital Regional do Mato Grosso do Sul	0409030040	Ressecção Endoscópica De Próstata	**58**
009725	Hospital Regional do Mato Grosso do Sul	0409040231	Tratamento Cirúrgico De Varicocele	**4**
009725	Hospital Regional do Mato Grosso do Sul	0409040215	Tratamento Cirúrgico De Hidrocele	**7**
009725	Hospital Regional do Mato Grosso do Sul	0406020566	Tratamento Cirúrgico De Varizes Bilateral	**120**
009725	Hospital Regional do Mato Grosso do Sul	0406020574	Tratamento Cirúrgico De Varizes Unilateral	**2**
009725	Hospital Regional do Mato Grosso do Sul	0407020241	Fechamento De Enterostomia (Qualquer Segmento)	**20**
009725	Hospital Regional do Mato Grosso do Sul	0409070270	Tratamento Cirúrgico De Incontinência Urinaria Por Via Vaginal	**10**
009725	Hospital Regional do Mato Grosso do Sul	0409060208	Miomectomia Videolaparoscópica	**5**
009725	Hospital Regional do Mato Grosso do Sul	0309070023	Tratamento Esclerosante Não Estético De Varizes Dos Membros (Bilateral)	**60**
CNES	**Unidade Executante**	**Cod. Procedimento (SIGTAP)**	**Procedimento**	**Quantidade Total Estimada Para o Projeto-Operams**
009768	Hospital AAMI	0404010032	Amigdalectomia/Adenoidectomia	**24**
009768	Hospital AAMI	0404010482	Septoplastia Para Correção De Desvio	**24**
009768	Hospital AAMI	0409060135	Histerectomia Total	**72**
009768	Hospital AAMI	0409060151	Histerectomia Videolaparoscópica	**72**
009768	Hospital AAMI	0405030193	Pan-Fotocoagulação De Retina A Laser	**240**
009768	Hospital AAMI	0405050020	Capsulotomia A Yag Laser	**600**
009768	Hospital AAMI	0405030134	Vitrectomia Anterior	**24**
009768	Hospital AAMI	0405030142	Vitrectomia Posterior	**96**
009768	Hospital AAMI	0405030169	Vitrectomia Posterior Com Infusão De Perfluocarbono E Endolaser	**84**

009768	Hospital AAMI	0405030177	Vitrectomia Posterior Com Infusão De Perfluocarbono/Óleo De Silicone/Endolaser	**96**
009768	Hospital AAMI	0405050372	Facoemulsificacao C/ Implante De Lente Intra-Ocular Dobrável	**3600**
009768	Hospital AAMI	0405050097	Facectomia C/ Implante De Lente Intra-Ocular	**12**
009768	Hospital AAMI	0406020566	Tratamento Cirúrgico De Varizes Bilateral	**300**
009768	Hospital AAMI	0406020574	Tratamento Cirúrgico De Varizes Unilateral	**180**
009768	Hospital AAMI	0409070270	Tratamento Cirúrgico De Incontinência Urinaria Por Via Vaginal	**48**
009768	Hospital AAMI	0409060020	Colpoperineoplastia Anterior E Posterior C/ Amputação De Colo	**24**
009768	Hospital AAMI	0409060194	Miomectomia	**24**
009768	Hospital AAMI	0409060208	Miomectomia Videolaparoscópica	**24**
009768	Hospital AAMI	0409070050	Colpoperineoplastia Anterior E Posterior	**24**
009768	Hospital AAMI	0413040232	Tratamento Cirúrgico Não Estético Da Orelha	**24**
009768	Hospital AAMI	0408050349	Revisão Cirúrgica Do Pé Torto Congênito	**36**
009768	Hospital AAMI	0408050764	Tratamento Cirúrgico Do Pé Torto Congênito	**36**
CNES	**Unidade Executante**	**Cod. Procedimento (SIGTAP)**	**Procedimento**	**Quantidade Total Estimada Para o Projeto-OPERAMS**
2646773	Hospital Adventista de Campo Grande Unidade Matriz	0409030023	Prostatectomia Suprapúbica	**600**
2646773	Hospital Adventista de Campo Grande Unidade Matriz	0408040076	Artroplastia De Revisão Ou Reconstrução Do Quadril	**20**
2646773	Hospital Adventista de Campo Grande Unidade Matriz	0408030070	Artrodese Cervical Anterior Dois Níveis	**10**
2646773	Hospital Adventista de Campo Grande Unidade Matriz	0408030119	Artrodese Cervical Anterior Um Nível	**10**
2646773	Hospital Adventista de Campo Grande Unidade Matriz	0408030135	Artrodese Intersomática Via Posterior /Póstero Lateral Um Nível	**15**
2646773	Hospital Adventista de Campo Grande Unidade Matriz	0408030143	Artrodese Intersomática Via Posterior /Póstero Lateral Dois Níveis	**10**
2646773	Hospital Adventista de Campo Grande Unidade Matriz	0408030151	Artrodese Intersomática Via Posterior /Póstero Lateral Quatro Níveis	**10**
2646773	Hospital Adventista de Campo Grande Unidade Matriz	0408030267	Artrodese Tóraco-Lombo Sacra Posterior Um Nível	**15**
2646773	Hospital Adventista de Campo Grande Unidade Matriz	0408030275	Artrodese Tóraco-Lombo Sacra Posterior Três Níveis	**15**
2646773	Hospital Adventista de Campo Grande Unidade Matriz	0408030283	Artrodese Tóraco-Lombo Sacra Posterior Cinco Níveis	**10**
2646773	Hospital Adventista de Campo Grande Unidade Matriz	0408030291	Artrodese Tóraco-Lombo Sacra Posterior Dois Níveis	**15**
2646773	Hospital Adventista de Campo Grande Unidade Matriz	0408030305	Artrodese Tóraco-Lombo Sacra Posterior Quatro Níveis	**10**
2646773	Hospital Adventista de Campo Grande Unidade Matriz	0408030380	Dicectomia Cervical/Lombar/Lombo -Sacra Por Via Posterior (01 Nível C/Microscópio)	**15**
2646773	Hospital Adventista de Campo Grande Unidade Matriz	0408030410	Dicectomia Cervical/Lombar/Lombo -Sacra Por Via Posterior (02 Ou Mais Níveis C/Microscópio)	**15**
2646773	Hospital Adventista de Campo Grande Unidade Matriz	0407030026	Colecistectomia	**100**
2646773	Hospital Adventista de Campo Grande Unidade Matriz	0407030034	Colecistectomia Videolaparoscópica	**400**
2646773	Hospital Adventista de Campo Grande Unidade Matriz	0407040064	Hernioplastia Epigástrica	**100**
2646773	Hospital Adventista de Campo Grande Unidade Matriz	0407040080	Hernioplastia Incisional	**100**
2646773	Hospital Adventista de Campo Grande Unidade Matriz	0407040102	Hernioplastia Inguinal/Crural(Unilateral)	**100**
2646773	Hospital Adventista de Campo Grande Unidade Matriz	0409060135	Histerectomia Total	**50**
2646773	Hospital Adventista de Campo Grande Unidade Matriz	040906194	Miomectomia	**50**
2646773	Hospital Adventista de Campo Grande Unidade Matriz	0408050055	Artroplastia Total De Joelho-Revisão/Reconstrução	**25**
2646773	Hospital Adventista de Campo Grande Unidade Matriz	0408050160	Reconstrução Ligamentar Intra-Articular De Joelho (Cruzado Anterior)	**25**
2646773	Hospital Adventista de Campo Grande Unidade Matriz	0408050896	Tratamento Cirúrgico De Rotura Do Menisco Com Meniscectomia Parcial/Total	**50**

2646773	Hospital Adventista de Campo Grande Unidade Matriz	0408050179	Reconstrução Ligamentar Intra-Articular Do Joelho (Cruzado Posterior C/Ou/	**25**
2646773	Hospital Adventista de Campo Grande Unidade Matriz	0408050888	Tratamento Cirurgico De Rotura De Menisco Com Sutura Meniscal Uni/Bicompartimental	**25**
2646773	Hospital Adventista de Campo Grande Unidade Matriz	0408060719	Videoartroscopia	**150**
2646773	Hospital Adventista de Campo Grande Unidade Matriz	0408040092	Artroplastia Total Primaria Do Quadril Não Cimentada/Hibrida(Alta Complexidade)	**20**
2646773	Hospital Adventista de Campo Grande Unidade Matriz	0408040041	Artroplastia De Quadril (Não Convencional)	**20**
2646773	Hospital Adventista de Campo Grande Unidade Matriz	0408040084	Artroplastia Total Primaria Do Quadril Cimentada	**20**
2646773	Hospital Adventista de Campo Grande Unidade Matriz	0404010016	Adenoidectomia	**50**
2646773	Hospital Adventista de Campo Grande Unidade Matriz	0404010024	Amigdalectomia	**50**
2646773	Hospital Adventista de Campo Grande Unidade Matriz	0404010032	Amigdalectomia/Adenoidectomia	**200**
2646773	Hospital Adventista de Campo Grande Unidade Matriz	0404010482	Septoplastia Para Correção De Desvio	**10**
2646773	Hospital Adventista de Campo Grande Unidade Matriz	0404010415	Turbinectomia	**10**
2646773	Hospital Adventista de Campo Grande Unidade Matriz	0413040232	Tratamento Cirúrgico Não Estético Da Orelha	**50**
2646773	Hospital Adventista de Campo Grande Unidade Matriz	0408040050	Artroplastia Parcial De Quadril	**20**
2646773	Hospital Adventista de Campo Grande Unidade Matriz	0409040231	Tratamento Cirúrgico De Varicocele	**600**
2646773	Hospital Adventista de Campo Grande Unidade Matriz	0409040215	Tratamento Cirúrgico De Hidrocele	**600**
CNES	**Unidade Executante**	**Cod. Procedimento (SIGTAP)**	**Procedimento**	**Quantidade Total Estimada Para o Projeto-Operams**
009733	Hospital São Julião	0404010016	Adenoidectomia	**72**
009733	Hospital São Julião	0404010024	Amigdalectomia	**72**
009733	Hospital São Julião	0404010032	Amigdalectomia/Adenoidectomia	**60**
009733	Hospital São Julião	0404010482	Septoplastia Para Correção De Desvio	**96**
009733	Hospital São Julião	0404010415	Turbinectomia	**96**
009733	Hospital São Julião	0407030034	Colecistectomia Videolaparoscópica	**480**
009733	Hospital São Julião	0407040099	Hernioplastia Inguinal (Bilateral)	**60**
009733	Hospital São Julião	0407040102	Hernioplastia Inguinal/Crural (Unilateral)	**96**
009733	Hospital São Julião	0407040129	Hernioplastia Umbilical	**72**
009733	Hospital São Julião	0407040153	Herniorrafia Umbilical Videolaparoscópica	**48**
009733	Hospital São Julião	0407040080	Hernioplastia Incisional	**36**
009733	Hospital São Julião	0405030193	Pan-Fotocoagulação De Retina A Laser	**720**
009733	Hospital São Julião	0405050020	Capsulotomia A Yag Laser	**720**
009733	Hospital São Julião	0405030169	Vitrectomia Posterior Com Infusão De Perfluocarbono E Endolaser	**72**
009733	Hospital São Julião	0405030177	Vitrectomia Posterior Com Infusão De Perfluocarbono/Óleo De Silicone/Endolaser	**72**
CNES	**Unidade Executante**	**Cod. Procedimento (SIGTAP)**	**Procedimento**	**Quantidade Total Estimada Para o Projeto-Operams**
009717	Santa Casa de Campo Grande	0407030026	Colecistectomia	**25**
009717	Santa Casa de Campo Grande	0407030034	Colecistectomia Videolaparoscópica	**25**
009717	Santa Casa de Campo Grande	0407040064	Hernioplastia Epigástrica	**25**

009717	Santa Casa de Campo Grande	0407040099	Hernioplastia Inguinal(Bilateral)	**25**
009717	Santa Casa de Campo Grande	0407040102	Hernioplastia Inguinal/Crural (Unilateral)	**25**
009717	Santa Casa de Campo Grande	0409060135	Histerectomia Total	**50**
009717	Santa Casa de Campo Grande	0409060151	Histerectomia Videolaparoscópica	**25**
009717	Santa Casa de Campo Grande	0409030023	Prostatectomia Suprapúbica	**50**
009717	Santa Casa de Campo Grande	0409030040	Ressecção Endoscópica De Próstata	**50**
009717	Santa Casa de Campo Grande	0409040231	Tratamento Cirúrgico De Varicocele	**150**
009717	Santa Casa de Campo Grande	0409040215	Tratamento Cirúrgico De Hidrocele	**100**
009717	Santa Casa de Campo Grande	0405030142	Vitrectomia Posterior	**175**
009717	Santa Casa de Campo Grande	0405050372	Facoemulsificação C/ Implante De Lente Intra-Ocular Dobrável	**750**
009717	Santa Casa de Campo Grande	0405050097	Facectomia C/ Implante De Lente Intra-Ocular	**750**
009717	Santa Casa de Campo Grande	0406020566	Tratamento Cirúrgico De Varizes Bilateral	**10**
009717	Santa Casa de Campo Grande	0406020574	Tratamento Cirúrgico De Varizes Unilateral	**10**
009717	Santa Casa de Campo Grande	0309070023	Tratamento Esclerosante Não Estético De Varizes Dos Membros Inferiores(Bilateral)	**10**
009717	Santa Casa de Campo Grande	0309070015	Tratamento Esclerosante Não Estético De Varizes Dos Membros Inferiores(Unilateral)	**10**
009717	Santa Casa de Campo Grande	0409070270	Tratamento Cirúrgico De Incontinência Urinária Por Via Vaginal	**50**
009717	Santa Casa de Campo Grande	0407040129	Hernioplastia Umbilical	**50**
009717	Santa Casa de Campo Grande	0409060020	Colpoperineoplastia Anterior E Posterior C/ Amputação De Colo	**50**
009717	Santa Casa de Campo Grande	0409260194	Miomectomia	**50**
009717	Santa Casa de Campo Grande	0409060208	Miomectomia Videolaparoscópica	**50**
009717	Santa Casa de Campo Grande	0409070050	Colpoperineoplastia Anterior E Posterior	**50**
009717	Santa Casa de Campo Grande	0408040084	Artroplastia Total Primária Do Quadril Cimentada	**25**
009717	Santa Casa de Campo Grande	0408040050	Artroplastia Parcial De Quadril	**25**
009717	Santa Casa de Campo Grande	0408030038	Artrodese Cervical/Sérvico-Torácica Posterior Dois Níveis	**5**
009717	Santa Casa de Campo Grande	0408030054	Artrodese Cervical/Sérvico-Torácica Posterior Três Níveis	**5**
009717	Santa Casa de Campo Grande	0408030062	Artrodese Cervical Anterior Três Níveis	**5**
009717	Santa Casa de Campo Grande	0408030070	Artrodese Cervical Anterior Dois Níveis	**5**
009717	Santa Casa de Campo Grande	0408030119	Artrodese Cervical Anterior Um Nível	**5**
009717	Santa Casa de Campo Grande	0408030135	Artrodese Intersomática Via Posterior/ Póstero-Lateral Um Nível	**5**
009717	Santa Casa de Campo Grande	0408030143	Artrodese Intersomática Via Posterior/ Póstero-Lateral Dois Nível	**5**
009717	Santa Casa de Campo Grande	0408030151	Artrodese Intersomática Via Posterior/ Póstero- Lateral Quatro Níveis	**5**
009717	Santa Casa de Campo Grande	0408030267	Artrodese Tóraco-Lombar-Sacra Posterior Um Nível	**5**
009717	Santa Casa de Campo Grande	0408030275	Artrodese Tóraco-Lombar-Sacra Posterior Três Nível	**5**
009717	Santa Casa de Campo Grande	0408030283	Artrodese Tóraco-Lombar-Sacra Posterior Cinco Níveis	**5**
009717	Santa Casa de Campo Grande	0408030291	Artrodese Tóraco-Lombar-Sacra Posterior Dois Níveis	**5**
009717	Santa Casa de Campo Grande	0408030305	Artrodese Tóraco-Lombar-Sacro Posterior Quatro Níveis	**5**
009717	Santa Casa de Campo Grande	0408010053	Artroplastia Escapulo-Umeral Total	**5**
009717	Santa Casa de Campo Grande	0408030380	Discectomia Cervical/ Lombar/Lombo-Sacra Por Via Posterior (Um Nível C/ Microscópio)	**5**
009717	Santa Casa de Campo Grande	0408030399	Discectomia Cervical/ Lombar/Lombo-Sacra Por Via Posterior (Um Nível)	**5**
009717	Santa Casa de Campo Grande	0408030410	Discectomia Cervical/ Lombar/ Lombo-Sacra Por Via Posterior(Dois Ou Mais Níveis C/ Microscópio)	**5**

009717	Santa Casa de Campo Grande	0408030542	Ressecção De Elemento Vertebral Posterior/Póstero-Lateral Distal A C2 (At 2 Segmentos)	**5**
009717	Santa Casa de Campo Grande	0408030607	Retirada De Corpo Estranho Da Coluna Tóraco-Lombo-Sacra Por Via Posterior	**5**
009717	Santa Casa de Campo Grande	0408030631	Revisão De Artrodese/Tratamento Cirúrgico De Pseudartrose Da Coluna Tóraco-Lombo-Sacra Posterior	**5**
009717	Santa Casa de Campo Grande	0408040327	Tratamento Cirúrgico De Luxação Coxo-Femoral Congênita	**5**
009717	Santa Casa de Campo Grande	0408060379	Retirada De Placa E/Ou Parafusos	**100**
009717	Santa Casa de Campo Grande	0408010142	Reparo Do Manguito Rotador (Inclui Procedimentos Descompressivos)	**10**
009717	Santa Casa de Campo Grande	0408040092	Artroplastia Total Primária Do Quadril Não Cimentada/ Híbrida (Alta Complexidade)	**15**
009717	Santa Casa de Campo Grande	0408010045	Artrosplastia Escapulo-Umeral Parcial	**15**
009717	Santa Casa de Campo Grande	0408050160	Reconstrução Ligamentar Intra-Articular Do Joelho (Cruzado-Anterior)	**15**
009717	Santa Casa de Campo Grande	0408050896	Tratamento Cirúrgico De Rotura Do Menisco Com Meniscectomia Parcial/Total	**15**
009717	Santa Casa de Campo Grande	0408050144	Reconstrução Ligamentar Do Tornozelo	**15**
009717	Santa Casa de Campo Grande	0408050152	Reconstrução Ligamentar Extra-Articular Do Joelho	**15**
009717	Santa Casa de Campo Grande	0408050373	Tenosinovectomia Em Membro Inferior	**15**
009717	Santa Casa de Campo Grande	0408050438	Tratamento Cirúrgico De Avulsão Do Grande E Do Pequeno Trocanter	**15**
009717	Santa Casa de Campo Grande	0408050667	Tratamento Cirúrgico De Lesão Aguda Capsulo Ligamentar Membro Inferior (Joelho / Tornozelo)	**15**
009717	Santa Casa de Campo Grande	0408050730	Tratamento Cirúrgico De Pé Torto Cavo	**15**
009717	Santa Casa de Campo Grande	0408050748	Tratamento Cirúrgico De Pé Plano Valgo	**15**
009717	Santa Casa de Campo Grande	0408050179	Reconstrução Ligamentar Intra-Articular Do Joelho (Cruzado Posterior/ Ou S/ Anterior	**15**
009717	Santa Casa de Campo Grande	0408050888	Tratamento Cirúrgico De Rotura Do Menisco Com Sutura Meniscal Uni/Bicompartimental	**15**
009717	Santa Casa de Campo Grande	0408050918	Tratamento Cirúrgico De Hálux Valgus Sem Osteotomia Do Primeiro Osso Metatarsiano	**15**
009717	Santa Casa de Campo Grande	0408050659	Tratamento Cirúrgico De Hálux Valgus Com Osteotomia De Primeiro Osso Metatarsiano	**15**
009717	Santa Casa de Campo Grande	0408060719	Videoartroscopia	**15**
009717	Santa Casa de Campo Grande	040860450	Tenomiorrafia	**15**

Município De Costa Rica

CNES	Unidade Executante	Cod. Procedimento (SIGTAP)	Procedimento	Quantidade Total Estimada Para o Projeto-OPERAMS
2375826	Fundação Hospitalar de Costa Rica – FHCR	0404010016	Adenoidectomia	**36**
2375826	Fundação Hospitalar de Costa Rica – FHCR	0404010024	Amigdalectomia	**36**
2375826	Fundação Hospitalar de Costa Rica – FHCR	0404010032	Amigdalectomia/Adenoidectomia	**120**
2375826	Fundação Hospitalar de Costa Rica – FHCR	0404010415	Turbinectomia	**120**
2375826	Fundação Hospitalar de Costa Rica – FHCR	0404010482	Septoplastia Para Correção De Desvio	**120**
2375826	Fundação Hospitalar de Costa Rica – FHCR	0405050372	Facoemulsificação C/Implante De Lente Intra-Ocular Dobrável	**60**

2375826	Fundação Hospitalar de Costa Rica – FHCR	0406020566	Tratamento Cirúrgico De Varizes Bilateral	**24**
2375826	Fundação Hospitalar de Costa Rica – FHCR	0406020574	Tratamento Cirúrgico De Varizes Unilateral	**24**
2375826	Fundação Hospitalar de Costa Rica – FHCR	0407020276	Fistulectomia/Fistulotomia Anal	**12**
2375826	Fundação Hospitalar de Costa Rica – FHCR	0407020284	Hemorroidectomia	**12**
2375826	Fundação Hospitalar de Costa Rica – FHCR	0407030026	Colecistectomia	**120**
2375826	Fundação Hospitalar de Costa Rica – FHCR	0407030034	Colecistectomia Videolaparoscópica	**120**
2375826	Fundação Hospitalar de Costa Rica – FHCR	0407040064	Hernioplastia Epigástrica	**12**
2375826	Fundação Hospitalar de Costa Rica – FHCR	0407040080	Hernioplastia Incisional	**12**
2375826	Fundação Hospitalar de Costa Rica – FHCR	0407040099	Hernioplastia Inguinal (Bilateral)	**12**
2375826	Fundação Hospitalar de Costa Rica – FHCR	0407040102	Hernioplastia Inguinal/Crural (Unilateral)	**120**
2375826	Fundação Hospitalar de Costa Rica – FHCR	0407040129	Hernioplastia Umbilical	**24**
2375826	Fundação Hospitalar de Costa Rica – FHCR	0408010142	Reparo Do Manguito Rotador (Inclui Procedimentos Descompressivos)	**12**
2375826	Fundação Hospitalar de Costa Rica – FHCR	0408050160	Reconstrução Ligamentar Intra-Articular Do Joelho (Cruzado Anterior)	**24**
2375826	Fundação Hospitalar de Costa Rica – FHCR	0408050896	Tratamento Cirúrgico De Rotura Do Menisco Com Meniscectomia Parcial/Total	**24**
2375826	Fundação Hospitalar de Costa Rica – FHCR	0408060379	Retirada De Placa E/Ou Parafusos	**12**
2375826	Fundação Hospitalar de Costa Rica – FHCR	0408060719	Videoartroscopia	**48**
2375826	Fundação Hospitalar de Costa Rica – FHCR	0409030023	Prostatectomia Suprapúbica	**12**
2375826	Fundação Hospitalar de Costa Rica – FHCR	0409030040	Ressecção Endoscópica De Próstata	**36**
2375826	Fundação Hospitalar de Costa Rica – FHCR	0409040215	Tratamento Cirúrgico De Hidrocele	**12**
2375826	Fundação Hospitalar de Costa Rica – FHCR	0409040231	Tratamento Cirúrgico De Varicocele	**12**
2375826	Fundação Hospitalar de Costa Rica – FHCR	0409060135	Histerectomia Total	**12**
2375826	Fundação Hospitalar de Costa Rica – FHCR	0409070050	Colpoperineoplastia Anterior E Posterior	**24**
2375826	Fundação Hospitalar de Costa Rica – FHCR	0409070270	Tratamento Cirúrgico De Incontinência Urinária Por Via Vaginal	**12**

Município De Maracaju

CNES	Unidade Executante	Cod. Procedimento (SIGTAP)	Procedimento	Quantidade Total Estimada Para o Projeto-OPERAMS
2646943	Hospital Soriano Correa da Silva	0407030026	Colecistectomia	**96**
2646943	Hospital Soriano Correa da Silva	0409060135	Histerectomia Total	**72**
2646943	Hospital Soriano Correa da Silva	0407040064	Hernioplastia Epigástrica	**72**
2646943	Hospital Soriano Correa da Silva	0407040102	Hernioplastia Inguinal/Crural (Unilateral)	**96**
2646943	Hospital Soriano Correa da Silva	0407040110	Hernioplastia Recidivante	**24**
2646943	Hospital Soriano Correa da Silva	0407040129	Hernioplastia Umbilical	**72**
2646943	Hospital Soriano Correa da Silva	0408010142	Reparo Do Manguito Rotador (Inclui Procedimentos) Descompressivos)	**72**
2646943	Hospital Soriano Correa da Silva	0408050160	Reconstrução Ligamentar Intra-Articular Do Joelho (Cruzado Anterior)	**24**
2646943	Hospital Soriano Correa da Silva	0408050896	Tratamento Cirúrgico De Rotura Do Menisco Com Meniscectomia Parcial/Total	**48**
2646943	Hospital Soriano Correa da Silva	0408050144	Reconstrução Ligamentar Do Tornozelo	**24**
2646943	Hospital Soriano Correa da Silva	0408060379	Retirada De Placa E/Ou Parafusos	**48**
2646943	Hospital Soriano Correa da Silva	0408060441	Tenólise	**48**
2646943	Hospital Soriano Correa da Silva	0409070050	Colpoperineoplastia Anterior E Posterior	**48**

2646943	Hospital Soriano Correa da Silva	0409060194	Miomectomia	**24**
Município De Chapadão Do Sul				
CNES	**Unidade Executante**	**Cod. Procedimento (SIGTAP)**	**Procedimento**	**Quantidade Total Estimada Para o Projeto-OPERAMS**
2536293	Hospital Municipal de Chapadão do Sul	0407020284	Hemorroidectomia	**120**
2536293	Hospital Municipal de Chapadão do Sul	0407030026	Colecistectomia	**240**
2536293	Hospital Municipal de Chapadão do Sul	0407030034	Colecistectomia Videolaparoscópica	**120**
2536293	Hospital Municipal de Chapadão do Sul	0407040064	Hernioplastia Epigástrica	**120**
2536293	Hospital Municipal de Chapadão do Sul	0407040080	Hernioplastia Incisional	**120**
2536293	Hospital Municipal de Chapadão do Sul	0407040099	Hernioplastia Inguinal (Bilateral)	**60**
2536293	Hospital Municipal de Chapadão do Sul	0407040102	Hernioplastia Inguinal/Crural (Unilateral)	**120**
2536293	Hospital Municipal de Chapadão do Sul	0407040110	Hernioplastia Recidivante	**60**
2536293	Hospital Municipal de Chapadão do Sul	0407040129	Hernioplastia Umbilical	**180**
Município De Nova Alvorada Sul				
CNES	**Unidade Executante**	**Cod. Procedimento (SIGTAP)**	**Procedimento**	**Quantidade Total Estimada Para o Projeto-OPERAMS**
2558262	Hospital Municipal Francisca Ortega	0407030026	Colecistectomia	**100**
2558262	Hospital Municipal Francisca Ortega	0407040064	Hernioplastia Epigástrica	**30**
2558262	Hospital Municipal Francisca Ortega	0407040080	Hernioplastia Incisional	**40**
2558262	Hospital Municipal Francisca Ortega	0407040099	Hernioplastia Inguinal (Bilateral)	**40**
2558262	Hospital Municipal Francisca Ortega	0407040102	Hernioplastia Inguinal/Crural (Unilateral)	**40**
2558262	Hospital Municipal Francisca Ortega	0407040110	Hernioplastia Recidivante	**15**
2558262	Hospital Municipal Francisca Ortega	0409060135	Histerectomia Total	**20**
2558262	Hospital Municipal Francisca Ortega	0407020284	Hemorroidectomia	**15**
2558262	Hospital Municipal Francisca Ortega	0407020241	Fechamento De Enterostomia (Qualquer Segmento)	**5**
2558262	Hospital Municipal Francisca Ortega	0407020276	Fistulectomia/Fistulotomia Anal	**5**
2558262	Hospital Municipal Francisca Ortega	0409040231	Tratamento Cirúrgico De Varicocele	**15**
2558262	Hospital Municipal Francisca Ortega	0409040215	Tratamento Cirúrgico De Hidrolcele	**15**
2558262	Hospital Municipal Francisca Ortega	0405050020	Capsulotomia A Yag Laser	**12**
2558262	Hospital Municipal Francisca Ortega	0405030134	Vitrectomia Anterior	**3**
2558262	Hospital Municipal Francisca Ortega	0405050372	Face Emulsificação C/ Implante De Lente Intraocular Dobrável	**25**
Município De Ribas Do Rio Pardo				
CNES	**Unidade Executante**	**Cod. Procedimento (SIGTAP)**	**Procedimento**	**Quantidade Total Estimada Para o Projeto-OPERAMS**
2536935	Hospital Municipal 19 de Março	0407030026	Colecistectomia	**96**
2536935	Hospital Municipal 19 de Março	0409060135	Histerectomia Total	**24**
2536935	Hospital Municipal 19 de Março	0408050764	Tratamento Cirúrgico De Pé Torto Congênito	**48**

Município De São Gabriel Do Oeste

CNES	Unidade Executante	Cod. Procedimento (SIGTAP)	Procedimento	Quantidade Total Estimada Para o Projeto-Operams
2659603	Hospital Municipal Jose Valdir Antunes de Oliveira	407030026	Colecistectomia	**24**
2659603	Hospital Municipal Jose Valdir Antunes de Oliveira	407030034	Colecistectomia Videolaparoscópica	**36**
2659603	Hospital Municipal Jose Valdir Antunes de Oliveira	407040064	Hernioplastia Epigástrica	**24**
2659603	Hospital Municipal Jose Valdir Antunes de Oliveira	040704008-0	Hernioplastia Incisional	**24**
2659603	Hospital Municipal Jose Valdir Antunes de Oliveira	040704010-2	Hernioplastia Inguinal/Crural (Unilateral)	**24**
2659603	Hospital Municipal Jose Valdir Antunes de Oliveira	040704011-0	Hernioplastia Recidivante	**24**
2659603	Hospital Municipal Jose Valdir Antunes de Oliveira	040906013-5	Histerectomia Total	**24**
2659603	Hospital Municipal Jose Valdir Antunes de Oliveira	0405050372	Facoemulsificação C/ Implante De Lente Intra-Ocular Dobrável	**936**
2659603	Hospital Municipal Jose Valdir Antunes de Oliveira	0406020566	Tratamento Cirúrgico De Varizes Bilateral	**144**
2659603	Hospital Municipal Jose Valdir Antunes de Oliveira	0407020284	Hemorroidectomia	**48**
2659603	Hospital Municipal Jose Valdir Antunes de Oliveira	0407020276	Fistulectomia/Fistulotomia Anal	**12**
2659603	Hospital Municipal Jose Valdir Antunes de Oliveira	0409070270	Tratamento De Incontinencia Urinária Por Via Vaginal	**12**
2659603	Hospital Municipal Jose Valdir Antunes de Oliveira	0407040129	Hernioplastia Umbilical	**12**
2659603	Hospital Municipal Jose Valdir Antunes de Oliveira	0409060194	Miomectomia	**12**
2659603	Hospital Municipal Jose Valdir Antunes de Oliveira	040907005	Colpoperineoplastia Anterior E Posterior	**12**
2659603	Hospital Municipal Jose Valdir Antunes de Oliveira	0408050160	Reconstrução Ligamentar Intra-Articular Do Joelho (Cruzado Anterior)	**48**
2659603	Hospital Municipal Jose Valdir Antunes de Oliveira	0408050896	Tratamento Cirúrgico De Rotura Do Menisco Com Meniscectomia Parcial/Total	**48**
2659603	Hospital Municipal Jose Valdir Antunes de Oliveira	0408050152	Reconstrução Ligamentar Extra Articular Do Joelho	**48**
2659603	Hospital Municipal Jose Valdir Antunes de Oliveira	0408050667	Tratamento Cirúrgico De Lesão Aguda Capsulo-Ligamentar Membro Inferior (Joelho/Tornozelo)	**24**
2659603	Hospital Municipal Jose Valdir Antunes de Oliveira	0408050179	Reconstrução Ligamentar Intra-Articular Do Joelho (Cruzado Posterior C/Ou S/Anterior)	**24**
2659603	Hospital Municipal Jose Valdir Antunes de Oliveira	0408050888	Tratamento Cirúrgico De Rotura De Menisco Com Sutura Meniscal Uni/Bicompatimental	**48**
2659603	Hospital Municipal Jose Valdir Antunes de Oliveira	0408060719	Videoartroscopia	**48**
2659603	Hospital Municipal Jose Valdir Antunes de Oliveira	0408060450	Tenomiorrafia	**36**
2659603	Hospital Municipal Jose Valdir Antunes de Oliveira	0408060379	Retirada De Placa E/Ou Parafusos	**48**
2659603	Hospital Municipal Jose Valdir Antunes de Oliveira	0408060441	Tenólise	**36**

Município De Sidrolândia

CNES	Unidade Executante	Cod. Procedimento (SIGTAP)	Procedimento	Quantidade Total Estimada Para o Projeto-Operams
2370816	Hospital Dona Elmíria Silvério Barbosa	0407030026	Colecistectomia	**288**
2370816	Hospital Dona Elmíria Silvério Barbosa	0407040102	Hernioplastia Inguinal/Crural (Unilateral)	**120**
2370816	Hospital Dona Elmíria Silvério Barbosa	040704.012-9	Hernioplastia Umbilical	**120**
2370816	Hospital Dona Elmíria Silvério Barbosa	0407040080	Hernioplastia Incisional	**120**

2370816	Hospital Dona Elmíria Silvério Barbosa	0407040099	Hernioplastia Inguinal Bilateral	**120**
2370816	Hospital Dona Elmíria Silvério Barbosa	0407040064	Hernioplastia Epigástrica	**120**
2370816	Hospital Dona Elmíria Silvério Barbosa	0407030034	Colecistectomia Vídeolaparoscópica	**96**
2370816	Hospital Dona Elmíria Silvério Barbosa	0409060135	Histerectomia Total	**120**
2370816	Hospital Dona Elmíria Silvério Barbosa	0409060194	Miomectomia	**120**
2370816	Hospital Dona Elmíria Silvério Barbosa	0404010016	Adenoidectomia	**120**
2370816	Hospital Dona Elmíria Silvério Barbosa	0404010024	Amigdalectomia	**120**
2370816	Hospital Dona Elmíria Silvério Barbosa	0404010032	Amigdalectomia/ Adenoidectomia	**120**
2370816	Hospital Dona Elmíria Silvério Barbosa	0409060020	Colpoperioneoplastia Anterior E Posterior C/ Amputação De Colo	**60**
2370816	Hospital Dona Elmíria Silvério Barbosa	0409070050	Colpoperioneoplastia Anterior E Posterior	**60**
2370816	Hospital Dona Elmíria Silvério Barbosa	0405050372	Facectomia Com Implante De Lente Dobravel	**60**
2370816	Hospital Dona Elmíria Silvério Barbosa	0406020574	Tratamento Cirurgico De Varizes Unilateral	**60**
2370816	Hospital Dona Elmíria Silvério Barbosa	0408050160	Reconstrução Ligamentar Intra-Articular Do Joelho(Curzado Anterior)	**60**
2370816	Hospital Dona Elmíria Silvério Barbosa	0408050896	Tratamento Cirurgico De Rotura Do Menisco Com Menicectomia Parcial/Total	**60**
2370816	Hospital Dona Elmíria Silvério Barbosa	0408050152	Reconstrução Ligamentar Extra Articular Do Joelho	**60**
2370816	Hospital Dona Elmíria Silvério Barbosa	0408050888	Tratamento Cirúrgico De Rotura De Menisco Com Sutura Meniscal Uni/Bicompatimental	**60**
2370816	Hospital Dona Elmíria Silvério Barbosa	0408060719	Videoartroscopia	**60**
2370816	Hospital Dona Elmíria Silvério Barbosa	0408060379	Retirada De Placa E/Ou Parafusos	**60**

Microrregião De Coxim				
Município De Coxim				
CNES	**Unidade Executante**	**Cod. Procedimento (SIGTAP)**	**Procedimento**	**Quantidade Total Estimada Para o Projeto-OPERAMS**
6426190	FESP	0407030026	Colecistectomia	**120**
6426190	FESP	0407030034	Colecistectomia Videolaparoscópica	**60**
6426190	FESP	0407040064	Hernioplastia Epigástrica	**60**
6426190	FESP	0407040080	Hernioplastia Incisional	**60**
6426190	FESP	0407040099	Hernioplastia Ingnal (Bilateral)	**60**
6426190	FESP	0407040102	Hernioplastia Ingnal/Crural (Unilateral)	**60**
6426190	FESP	0407040110	Hernioplastia Recidivante	**60**
6426190	FESP	0407020284	Hemorroidectomia	**60**
6426190	FESP	0407040129	Herniplastia Umbilical	**60**
6426190	FESP	0409060135	Histerectomia Total	**180**
6426190	FESP	0409060194	Miomectomia	**60**
6426190	FESP	0409070050	Colpoperineoplastia Anterior E Posterior	**120**
6426190	FESP	0406020566	Tratamento Cirúrgico De Varizes Bilateral	**120**
6426190	FESP	0406020574	Tratamento Cirúrgico De Varizes Unilateral	**120**
6426190	FESP	0408060379	Retirada De Placa E/Ou Parafusos	**120**
6426190	FESP	0408050160	Recosntruçao Ligamentar Intra-Articular De Joelho (Cruzado Anterior)	**36**
6426190	FESP	0408060719	Videoartroscopia	**72**

6426190	FESP	0408050896	Tratamento Cirurgico De Rotura Do Menisco Com Meniscectomia Parcial/ Total	**36**
6426190	FESP	0404010024	Amigdalectomia	**60**
6426190	FESP	0404010016	Adenoidectomia	**60**
6426190	FESP	0404010032	Amigdalectomia/ Adenoidectomia	**72**
6426190	FESP	0404010482	Septoplastia P/ Coreção De Desvio	**24**
6426190	FESP	0404010415	Turbinectomia	**12**
Município De Sonora				
CNES	**Unidade Executante**	**Cod. Procedimento (SIGTAP)**	**Procedimento**	**Quantidade Total Estimada Para o Projeto-Operams**
2361027	Hospital Rachid Saldanha Derzi	0407030026	Colecistectomia	**24**
2361027	Hospital Rachid Saldanha Derzi	0407030034	Colecistectomia Videolaparoscópica	**24**
2361027	Hospital Rachid Saldanha Derzi	0407040064	Hernioplastia Epigástrica	**24**
2361027	Hospital Rachid Saldanha Derzi	0407040080	Hernioplastia Incisional	**12**
2361027	Hospital Rachid Saldanha Derzi	0407040099	Hernioplastia Inguinal (Bilateral)	**12**
2361027	Hospital Rachid Saldanha Derzi	0407040102	Hernioplastia Inguinal/Crural (Unilateral)	**12**
2361027	Hospital Rachid Saldanha Derzi	0407040110	Hernioplastia Recidivante	**12**
2361027	Hospital Rachid Saldanha Derzi	0409040231	Tratamento Cirúrgico De Varicocele	**24**
2361027	Hospital Rachid Saldanha Derzi	0409040215	Tratamento Cirúrgico De Hidrocele	**24**
2361027	Hospital Rachid Saldanha Derzi	0407020284	Hemorroidectomia	**12**
2361027	Hospital Rachid Saldanha Derzi	0409070270	Tratamento Cirúrgico De Incontinência Urinária Por Via Vaginal	**12**
2361027	Hospital Rachid Saldanha Derzi	0409060194	Miomectomia	**12**
2361027	Hospital Rachid Saldanha Derzi	0409070050	Colpoperineoplastia Anterior E Posterior	**12**

Microrregião De Jardim				
Município De Bonito				
CNES	**Unidade Executante**	**Cod. Procedimento (SIGTAP)**	**Procedimento**	**Quantidade Total Estimada Para o Projeto-Operams**
2376474	Hospital Darci João Bigaton	0405030193	Pan-Fotocoagulação De Retina A Laser	**240**
2376474	Hospital Darci João Bigaton	0405050020	Capsulotomia A Yag Laser	**240**
2376474	Hospital Darci João Bigaton	0407040080	Hernioplastia Incisional	**10**
2376474	Hospital Darci João Bigaton	0407040064	Hernioplastia Epigástrica	**100**
2376474	Hospital Darci João Bigaton	0407040099	Hernioplastia Inguinal (Bilateral)	**100**
2376474	Hospital Darci João Bigaton	0407040102	Hernioplastia Inguinal/Crural (Unilateral)	**100**
2376474	Hospital Darci João Bigaton	0407040110	Hernioplastia Recidivante	**100**
2376474	Hospital Darci João Bigaton	0407040129	Herniplastia Umbilical	**100**
2376474	Hospital Darci João Bigaton	0407030026	Colecistectomia	**100**
2376474	Hospital Darci João Bigaton	0405050372	Face Emulsificação C/ Implante De Lente Intraocular Dobrável	**1920**

Município De Jardim				
CNES	**Unidade Executante**	**Cod. Procedimento (SIGTAP)**	**Procedimento**	**Quantidade Total Estimada Para o Projeto-OPERAMS**
2558289	Hospital Marechal Rondon	0407040129	Hernioplastia Umbilical	**25**
2558289	Hospital Marechal Rondon	0407030026	Colecistectomia	**96**
2558289	Hospital Marechal Rondon	0407040080	Hernioplastia	**12**
2558289	Hospital Marechal Rondon	0408010142	Reparo Do Manguito Rotador (Inclui Procedimentos Descompressivos)	**48**
2558289	Hospital Marechal Rondon	0407040102	Hernioplastia Inguinal/Crural (Unilateral)	**48**
2558289	Hospital Marechal Rondon	0409060135	Histerectomia Total	**24**

Microrregião De Corumbá				
Município De Corumbá				
CNES	**Unidade Executante**	**Cod. Procedimento (SIGTAP)**	**Procedimento**	**Quantidade Total Estimada Para o Projeto-OPERAMS**
2376334	Santa Casa de Corumbá	0404010016	Adenoidectomia	**36**
2376334	Santa Casa de Corumbá	0407020276	Fistulectomia / Fistulotomia Anal	**12**
2376334	Santa Casa de Corumbá	0407020284	Hemorroidectomia	**12**
2376334	Santa Casa de Corumbá	0407030026	Colecistectomia	**264**
2376334	Santa Casa de Corumbá	0407040080	Hernioplastia Incisional	**48**
2376334	Santa Casa de Corumbá	0407040102	Hernioplastia Inguinal / Crural (Unilateral)	**84**
2376334	Santa Casa de Corumbá	0407040129	Hernioplastia Umbilical	**60**
2376334	Santa Casa de Corumbá	0408050063	Artroplastia Total Primaria Do Joelho	**12**
2376334	Santa Casa de Corumbá	0409030040	Ressecção Endoscopica De Prostata	**12**
2376334	Santa Casa de Corumbá	0409040215	Tratamento Cirurgico De Hidrocele	**12**
2376334	Santa Casa de Corumbá	0409040231	Tratamento Cirurgico De Varicocele	**12**
2376334	Santa Casa de Corumbá	0409060135	Histerectomia Total	**36**
2376334	Santa Casa de Corumbá	405050097	Facectomia Com Implante De Lente Intraocular	**240**
2376334	Santa Casa de Corumbá	405050372	Facoemulsificação Com Implante De Lente Intra-Ocular Dobrável	**144**

Microrregião De Dourados				
Município De Caarapó				
CNES	**Unidade Executante**	**Cod. Procedimento (SIGTAP)**	**Procedimento**	**Quantidade Total Estimada Para o Projeto-OPERAMS**
2376091	Hospital Beneficente São Mateus	0407030026	Colecistectomia	**36**
2376091	Hospital Beneficente São Mateus	0407040064	Hernioplastia Epigástrica	**48**
2376091	Hospital Beneficente São Mateus	0407040080	Hernioplastia Incisional	**48**
2376091	Hospital Beneficente São Mateus	0407040099	Hernioplastia Inguinal (Bilateral)	**48**
2376091	Hospital Beneficente São Mateus	0407040129	Hernioplastia Umbilical	**48**

2376091	Hospital Beneficente São Mateus	0407040102	Hernioplstia Inguinal/Crunal (Unilateral)	**48**
2376091	Hospital Beneficente São Mateus	0407040110	Hernioplastia Recidivante	**48**
2376091	Hospital Beneficente São Mateus	0409060135	Histerectomia Total	**72**
2376091	Hospital Beneficente São Mateus	0409040215	Tratamento Cirúrgico De Hidrocele	**12**
2376091	Hospital Beneficente São Mateus	0409070270	Tratamento Cirúrgico De Incontinência Urinaria Por Via Vaginal	**24**
2376091	Hospital Beneficente São Mateus	0409060194	Miomectomia	**24**
2376091	Hospital Beneficente São Mateus	0409070050	Colpoperineoplastia Anterior E Posterior	**24**
2376091	Hospital Beneficente São Mateus	0408050667	Tratamento Cirúrgico De Lesão Aguda Capsulo Ligamentar Membro Inferior (Joelho/Tornozelo)	**48**
2376091	Hospital Beneficente São Mateus	0408060450	Tenomiorrafia	**72**
2376091	Hospital Beneficente São Mateus	0408060441	Tenólise	**60**
2376091	Hospital Beneficente São Mateus	0408060379	Retirada De Placa E/ Ou Parafusos	**180**
Município De Dourados				
CNES	**Unidade Executante**	**Cod. Procedimento (SIGTAP)**	**Procedimento**	**Quantidade Total Estimada Para o Projeto-OPERAMS**
7868863	Hospital Regional de Cirurgias da Grande Dourados	0407030026	Colecistectomia	**60**
7868863	Hospital Regional de Cirurgias da Grande Dourados	0407040064	Hernioplastia Epigástrica	**60**
7868863	Hospital Regional de Cirurgias da Grande Dourados	0407040080	Hernioplastia Incisional	**60**
7868863	Hospital Regional de Cirurgias da Grande Dourados	0407040099	Hernioplastia Inguinal (Bilateral)	**60**
7868863	Hospital Regional de Cirurgias da Grande Dourados	0407040102	Hernioplastia Inguinal/Crural (Unilateral)	**60**
7868863	Hospital Regional de Cirurgias da Grande Dourados	0404010016	Adenoidectomia	**60**
7868863	Hospital Regional de Cirurgias da Grande Dourados	0404010024	Amigdalectomia	**60**
7868863	Hospital Regional de Cirurgias da Grande Dourados	0406020574	Tratamento Cirúrgico De Varizes Unilateral	**120**
7868863	Hospital Regional de Cirurgias da Grande Dourados	0408050160	Reconstrução Ligamentar Intra-Articular Do Joelho (Cruzado Anterior)	**180**
7868863	Hospital Regional de Cirurgias da Grande Dourados	0408050896	Tratamento Cirúrgico De Rotura Do Menisco Com Meniscectomia Parcial/Total	**120**
7868863	Hospital Regional de Cirurgias da Grande Dourados	0408060719	Videoartroscopia	**600**
7868863	Hospital Regional de Cirurgias da Grande Dourados	0408050918	Tratamento Cirúrgico Do Halux Valgus S/ Osteotomia Do Primeiro Osso Metatarsiano-	**120**
7868863	Hospital Regional de Cirurgias da Grande Dourados	0309070015	Tratamento Esclerosante Não Estético De Varizes Dos Membors(Unilateral)	**200**
CNES	**Unidade Executante**	**Cod. Procedimento (SIGTAP)**	**Procedimento**	**Quantidade Total Estimada Para o Projeto-OPERAMS**
2371375	Hospital Evangélico Dr. e Sra Goldsby King	0404010016	Adenoidectomia	**180**
2371375	Hospital Evangélico Dr. e Sra Goldsby King	0404010024	Amigdalectomia	**180**
2371375	Hospital Evangélico Dr. e Sra Goldsby King	0404010032	Adenoidectomia C/ Amigdalectomia	**120**
2371375	Hospital Evangélico Dr. e Sra Goldsby King	0404010482	Septoplastia Para Correção De Desvio	**120**
2371375	Hospital Evangélico Dr. e Sra Goldsby King	0407030034	Colecistectomia Video	**24**
2371375	Hospital Evangélico Dr. e Sra Goldsby King	0407040099	Hernia Inguinal Bilateral	**36**
2371375	Hospital Evangélico Dr. e Sra Goldsby King	0407040102	Hernia Inguinal Unilateral	**60**
2371375	Hospital Evangélico Dr. e Sra Goldsby King	0407040064	Hernioplastia Epigastrica	**96**
2371375	Hospital Evangélico Dr. e Sra Goldsby King	0407040080	Hernioplastia Incisional	**96**
2371375	Hospital Evangélico Dr. e Sra Goldsby King	0407040110	Hernioplastia Recidivante	**36**

2371375	Hospital Evangélico Dr. e Sra Goldsby King	0407020276	Fistulectomia/Fistulectomia Anal	**60**
2371375	Hospital Evangélico Dr. e Sra Goldsby King	0407040129	Hernioplastia Umbilical	**60**
2371375	Hospital Evangélico Dr. e Sra Goldsby King	0409030023	Prostatectomia Suprapúbica	**96**
2371375	Hospital Evangélico Dr. e Sra Goldsby King	0409030040	Ressecção Endoscopica De Prostata	**60**
2371375	Hospital Evangélico Dr. e Sra Goldsby King	0409040231	Tratamento Cirúrgico De Varicocele	**60**
2371375	Hospital Evangélico Dr. e Sra Goldsby King	0409040215	Tratamento Cirúrgico De Hidrocele	**48**
2371375	Hospital Evangélico Dr. e Sra Goldsby King	0409070270	Tratamento Cirúrgico De Incontinência Urina Por Via Vaginal	**48**
2371375	Hospital Evangélico Dr. e Sra Goldsby King	0406020566	Tratamento Cirurgico De Varizes (Bilateral)	**120**
2371375	Hospital Evangélico Dr. e Sra Goldsby King	0406020574	Tratamento Cirurgico De Varizes (Unilateral)	**120**
2371375	Hospital Evangélico Dr. e Sra Goldsby King	0409060020	Colpoperineoplastia Anterior E Posterior C/ Amputação De Colo	**36**
2371375	Hospital Evangélico Dr. e Sra Goldsby King	0409060194	Miomectomia	**60**
2371375	Hospital Evangélico Dr. e Sra Goldsby King	0409070050	Colpoperineoplastia Anterior E Posterior	**24**
2371375	Hospital Evangélico Dr. e Sra Goldsby King	0409060135	Histerectomia Total	**60**

Município De Fatima Do Sul

CNES	Unidade Executante	Cod. Procedimento (SIGTAP)	Procedimento	Quantidade Total Estimada Para o Projeto- OPERA MS
2558610	Hospital da SIAS	0407030026	Colicistectomia	**24**
2558610	Hospital da SIAS	0407030034	Colicistectomia Videolaparoscópica	**96**
2558610	Hospital da SIAS	0407040080	Hernioplastia Incisional	**12**
2558610	Hospital da SIAS	0407040102	Hernioplastia Inguinal/Cural (Unilateral)	**24**
2558610	Hospital da SIAS	0407040110	Hernioplastia Recidivante	**12**
2558610	Hospital da SIAS	0409060135	Histerectomia Total	**48**
2558610	Hospital da SIAS	0407020284	Hemorroidectomia	**36**
2558610	Hospital da SIAS	0409030023	Prostatéctomia Suprapúbica	**12**
2558610	Hospital da SIAS	0409030040	Ressecção Endoscópica De Próstata	**12**
2558610	Hospital da SIAS	0409040231	Tratamento Cirurgico De Varicocele	**12**
2558610	Hospital da SIAS	0409040215	Tratamento Cirurgico De Hidrocele	**12**
2558610	Hospital da SIAS	0406020566	Tratamento Cirurgico De Varizes Bilateral	**48**
2558610	Hospital da SIAS	0406020574	Tratamento Cirurgico De Varizes Unilateral	**48**
2558610	Hospital da SIAS	0407040129	Hernioplastia Umbilical	**12**
2558610	Hospital da SIAS	0407040137	Hernioplastia Inguinal Videolaparoscópica	**12**
2558610	Hospital da SIAS	0409070050	Copoperineoplastia Anterior E Posterior	**48**
2558610	Hospital da SIAS	0409060194	Miomectomia	**12**
2558610	Hospital da SIAS	0409060208	Miomectomia Videoiolaparoscópica	**12**
2558610	Hospital da SIAS	0405030193	Pan-Fotocoagulação De Retina A Laser	**192**
2558610	Hospital da SIAS	0405050020	Capsulotomia A Yag Laser	**720**

2558610	Hospital da SIAS	405030177	Vitrectomia Posterior Com Infusão De Perfluocarbono/Óleo De Silicone/ Endolaser	**192**
2558610	Hospital da SIAS	405050372	Facoemulsificação Com Implante De Lente Intra-Ocular Dobrável	**960**

Município De Itaporã				
CNES	**Unidade Executante**	**Cod. Procedimento (SIGTAP)**	**Procedimento**	**Quantidade Total Estimada Para o Projeto- OPERA MS**
2651505	Hospital Lourival Nascimento da Silva	0407030026	Colecistectomia	**48**
2651505	Hospital Lourival Nascimento da Silva	0407040102	Hernioplastia Inguinal/Crural (Unilateral)	**96**
2651505	Hospital Lourival Nascimento da Silva	0409060135	Histerectomia Total	**48**
2651505	Hospital Lourival Nascimento da Silva	0409070270	Tratamento Cirurgico Incontinencia Urinária Por Via Vaginal	**24**
2651505	Hospital Lourival Nascimento da Silva	0409070050	Colpoperineoplastia Anterior E Posterior	**48**
2651505	Hospital Lourival Nascimento da Silva	0409060194	Miomectomia	**24**

Microrregião De Nova Andradina				
Município De Ivinhema				
CNES	**Unidade Executante**	**Cod. Procedimento (SIGTAP)**	**Procedimento**	**Quantidade Total Estimada Para o Projeto- OPERAMS**
2371197	Hospital Municipal de Ivinhema	0407030026	Colecistectomia	**96**
2371197	Hospital Municipal de Ivinhema	0407040064	Henioplastia Epigástrica	**24**
2371197	Hospital Municipal de Ivinhema	0407040080	Henioplastia Incisional	**24**
2371197	Hospital Municipal de Ivinhema	0407040102	Henioplastia Inguinal/Crural (Unilateral)	**36**
2371197	Hospital Municipal de Ivinhema	0409060135	Histerectomia Total	**108**
2371197	Hospital Municipal de Ivinhema	0407020284	Hemorroidectomia	**24**
2371197	Hospital Municipal de Ivinhema	0407020276	Fistulectomia/Fistulotomia Anal	**12**
2371197	Hospital Municipal de Ivinhema	0407040129	Hernioplastia Umbilical	**24**
2371197	Hospital Municipal de Ivinhema	0409060194	Miomectomia	**12**
2371197	Hospital Municipal de Ivinhema	0409070050	Colpoperineoplastia Anterior E Posterior	**12**
2371197	Hospital Municipal de Ivinhema	0405050372	Facoemulsificação C/Implante De Lente Intra-Ocular Dobrável	**360**

Municipio De Nova Andradina				
CNES	**Unidade Executante**	**Cod. Procedimento (SIGTAP)**	**Procedimento**	**Quantidade Total Estimada Para o Projeto- OPERAMS**
2371243	Fundação de Serviços de Saúde de Nova Andradina – Hospital Regional	0407030026	Colecistectomia	**24**

2371243	Fundação de Serviços de Saúde de Nova Andradina – Hospital Regional	0407020276	Fistulectomia/Fistulotomia Anal	**24**
2371243	Fundação de Serviços de Saúde de Nova Andradina – Hospital Regional	0407020284	Hemorroidectomia	**24**
2371243	Fundação de Serviços de Saúde de Nova Andradina – Hospital Regional	0407040064	Hernioplastia Epigástrica	**12**
2371243	Fundação de Serviços de Saúde de Nova Andradina – Hospital Regional	0407040080	Hernioplastia Incisional	**12**
2371243	Fundação de Serviços de Saúde de Nova Andradina – Hospital Regional	0407040099	Hernioplastia Inguinal (Bilateral)	**24**
2371243	Fundação de Serviços de Saúde de Nova Andradina – Hospital Regional	0407040102	Hernioplastia Inguinal/Crural (Unilateral)	**24**
2371243	Fundação de Serviços de Saúde de Nova Andradina – Hospital Regional	04.0740110	Hernioplastia Recidivante	**12**
2371243	Fundação de Serviços de Saúde de Nova Andradina – Hospital Regional	0407040129	Hernioplastia Umbilical	**12**
2371243	Fundação de Serviços de Saúde de Nova Andradina – Hospital Regional	0407020241	Fechamento De Enterostomia	**24**
2371243	Fundação de Serviços de Saúde de Nova Andradina – Hospital Regional	0406020566	Tratamento Cirurgico De Varizes (Bilateral)	**12**
2371243	Fundação de Serviços de Saúde de Nova Andradina – Hospital Regional	0406020574	Tratamento Cirurgico De Varizes (Unilateral)	**24**
2371243	Fundação de Serviços de Saúde de Nova Andradina – Hospital Regional	0409060135	Histerectomia Total	**36**
2371243	Fundação de Serviços de Saúde de Nova Andradina – Hospital Regional	0409060194	Miomectomia	**24**
2371243	Fundação de Serviços de Saúde de Nova Andradina – Hospital Regional	0409060020	Colpoperineoplastia Anterior E Posterior C/ Amputação De Colo	**24**
2371243	Fundação de Serviços de Saúde de Nova Andradina – Hospital Regional	0409040215	Tratamento Cirurgico De Hidrocele	**24**
2371243	Fundação de Serviços de Saúde de Nova Andradina – Hospital Regional	0409040231	Tratamento Cirurgico De Varicocele	**24**
2371243	Fundação de Serviços de Saúde de Nova Andradina – Hospital Regional	0408050144	Reconstrução Ligamentar Do Tornozelo	**24**
2371243	Fundação de Serviços de Saúde de Nova Andradina – Hospital Regional	0408050667	Tratamento Cirúrgico De Lesão Aguda Capsulo-Ligamentar Membro Inferior (Joelho / Tornozelo)	**24**
2371243	Fundação de Serviços de Saúde de Nova Andradina – Hospital Regional	0408050675	Tratamento Cirúrgico De Lesão Evolutiva Fisária No Membro Inferior	**12**
2371243	Fundação de Serviços de Saúde de Nova Andradina – Hospital Regional	0408050748	Tratamento Cirúrgico De Pé Plano Valgo	**12**
2371243	Fundação de Serviços de Saúde de Nova Andradina – Hospital Regional	0408050764	Tratamento Cirúrgico De Pé Torto Congênito	**12**
2371243	Fundação de Serviços de Saúde de Nova Andradina – Hospital Regional	0408050918	Tratamento Cirúrgico Do Halux Valgus S/ Osteotomia Do Primeiro Osso Metatarsiano	**48**
2371243	Fundação de Serviços de Saúde de Nova Andradina – Hospital Regional	0408060441	Tenólise	**24**
2371243	Fundação de Serviços de Saúde de Nova Andradina – Hospital Regional	0408050179	Reconstrução Ligamentar Intra-Articular Do Joelho (Cruzado Posterior C/ Ou S/ Anterior)	**48**

2371243	Fundação de Serviços de Saúde de Nova Andradina – Hospital Regional	0408050888	Tratamento Cirúrgico De Rotura De Menisco Com Sutura Meniscal Uni / Bicompatimental	**48**
2371243	Fundação de Serviços de Saúde de Nova Andradina – Hospital Regional	0408010142	Reparo Do Manguito Rotador (Inclui Procedimentos Descompressivos)	**48**
2371243	Fundação de Serviços de Saúde de Nova Andradina – Hospital Regional	0408060719	Videoartroscopia	**144**

Microrregião De Naviraí				
Município De Naviraí				
CNES	**Unidade Executante**	**Cod. Procedimento (SIGTAP)**	**Procedimento**	**Quantidade Total Estimada Para o Projeto-OPERAMS**
2710498	Hospital Municipal de Naviraí	0404010016	Adenoidectomia	**48**
2710498	Hospital Municipal de Naviraí	0404010024	Amigdalectomia	**48**
2710498	Hospital Municipal de Naviraí	0404010032	Amigdalectomia/Adenoidectomia	**48**
2710498	Hospital Municipal de Naviraí	0404010482	Septoplastia Para Correção De Desvio	**48**
2710498	Hospital Municipal de Naviraí	0404010415	Turbinectomia	**48**
2710498	Hospital Municipal de Naviraí	0407030026	Colecistectomia	**120**
2710498	Hospital Municipal de Naviraí	0407040064	Hernioplastia Epigástrica	**12**
2710498	Hospital Municipal de Naviraí	0407040080	Hernioplastia Incisional	**12**
2710498	Hospital Municipal de Naviraí	0407040099	Hernioplastia Inguinal (Bilateral)	**72**
2710498	Hospital Municipal de Naviraí	0407040102	Hernioplastia Inguinal/Crural (Unilateral)	**12**
2710498	Hospital Municipal de Naviraí	0407040110	Hernioplastia Recidivante	**12**
2710498	Hospital Municipal de Naviraí	0409060135	Histerectomia Total	**48**
2710498	Hospital Municipal de Naviraí	0409030023	Prostatectomia Suprapúbica	**48**
2710498	Hospital Municipal de Naviraí	0409040231	Tratamento Cirurgico De Varicocele	**36**
2710498	Hospital Municipal de Naviraí	0409040215	Tratamento Cirurgico De Hidrocele	**36**
2710498	Hospital Municipal de Naviraí	0405030193	Pan-Fotocoagulação De Retina A Laser	**180**
2710498	Hospital Municipal de Naviraí	0405050020	Capsulotomia A Yag Laser	**480**
2710498	Hospital Municipal de Naviraí	0405030134	Vitrectomia Anterior	**60**
2710498	Hospital Municipal de Naviraí	0405030142	Vitrectomia Posterior	**60**
2710498	Hospital Municipal de Naviraí	0405030169	Vitrectomia Posterior Com Infusão De Perfluocarbono E Endolaser	**60**
2710498	Hospital Municipal de Naviraí	0405030177	Vitrectomia Posterior Com Infusão De Perfluocarbono/Óleo De Silicone/ Endolaser	**60**
2710498	Hospital Municipal de Naviraí	0405050372	Facoemulsificação C/Implante De Lente Intra-Ocular Dobrável	**720**
2710498	Hospital Municipal de Naviraí	045050097	Facectomia C/Implante De Lente Intra-Ocular	**60**
2710498	Hospital Municipal de Naviraí	0407020284	Hemorroidectomia	**12**
2710498	Hospital Municipal de Naviraí	0407020276	Fistulectomia/Fistulotomia Anal	**12**
2710498	Hospital Municipal de Naviraí	0409070270	Tratamento Cirurgico De Incontinência Urinária Por Via Vaginal	**60**
2710498	Hospital Municipal de Naviraí	0407040129	Hernioplastia Umbilical	**72**
2710498	Hospital Municipal de Naviraí	0409060020	Colpoperioneoplastia Anterior E Posterior C/ Amputação De Colo	**60**
2710498	Hospital Municipal de Naviraí	0409060194	Miomectomia	**60**
2710498	Hospital Municipal de Naviraí	0409070050	Colpoperioneoplastia Anterior E Posterior	**60**
2710498	Hospital Municipal de Naviraí	0408050373	Tenosinovectomia Em Membro Inferior	**120**

Microrregião De Ponta Porã				
Município De Amambaí				
CNES	**Unidade Executante**	**Cod. Procedimento (SIGTAP)**	**Procedimento**	**Quantidade Total Estimada Para o Projeto-OPERAMS**
2558459	Hospital Regional de Amambai	0407030026	Colecistectomia	**12**
2558459	Hospital Regional de Amambai	0407040080	Hernioplastia Incisional	**12**
2558459	Hospital Regional de Amambai	0407040102	Hernioplastia Inguinal/Crural (Unilateral)	**24**
2558459	Hospital Regional de Amambai	0407040110	Hernioplastia Recidivnte	**24**
2558459	Hospital Regional de Amambai	0409060135	Histerectomia Total	**12**
2558459	Hospital Regional de Amambai	0409040215	Tratamento Cirurgico De Hidrocele	**12**
2558459	Hospital Regional de Amambai	0407020284	Hemorroidectomia	**12**
2558459	Hospital Regional de Amambai	0407040129	Hernioplastia Umbilical	**24**
2558459	Hospital Regional de Amambai	0409060194	Miomectomia	**12**
2558459	Hospital Regional de Amambai	0408050373	Tenosinovectomia Em Membro Inferior	**24**
2558459	Hospital Regional de Amambai	0408050918	Tratamento Cirurgico De Halux Valgus S/ Osteotomia Do Pimeiro Osso Metatarsiano	**216**
2558459	Hospital Regional de Amambai	0408050659	Tratamento Cirurgico De Halux Valgus C/ Osteotomia Do Pimeiro Osso Metatarsiano	**24**
2558459	Hospital Regional de Amambai	0408060450	Tenomiorrafia	**24**
2558459	Hospital Regional de Amambai	0408060379	Retirada De Placa E/Ou Parafusos	**216**
2558459	Hospital Regional de Amambai	0408060441	Tenólise	**216**
Município De Antônio João				
CNES	**Unidade Executante**	**Cod. Procedimento (SIGTAP)**	**Procedimento**	**Quantidade Total Estimada Para o Projeto-OPERAMS**
2376806	Hospital Municipal Dr. Altair de Oliveira	0407030026	Colecistectomia	**30**
2376806	Hospital Municipal Dr. Altair de Oliveira	0407040064	Hernioplastia Epigástrica	**15**
2376806	Hospital Municipal Dr. Altair de Oliveira	0407040080	Hernioplastia Incisional	**30**
2376806	Hospital Municipal Dr. Altair de Oliveira	0407040099	Hernioplastia Inguinal(Bilateral)	**15**
2376806	Hospital Municipal Dr. Altair de Oliveira	0407040102	Hernioplastia Inguinal/Crural (Unilateral)	**15**
2376806	Hospital Municipal Dr. Altair de Oliveira	0407040110	Hernioplastia Recidivante	**15**
2376806	Hospital Municipal Dr. Altair de Oliveira	0409060135	Histerectomia Total	**30**
2376806	Hospital Municipal Dr. Altair de Oliveira	0407040129	Hernioplastia Umbilical	**30**
2376806	Hospital Municipal Dr. Altair de Oliveira	0409070270	Tratamento Cirúrgico De Incontinência Urinária Por Via Vaginal	**20**
2376806	Hospital Municipal Dr. Altair de Oliveira	0409060020	Colpoperineoplastica Anterior E Posterior C/Amputação De Colo	**20**
2376806	Hospital Municipal Dr. Altair de Oliveira	0409060194	Miomectomia	**30**
2376806	Hospital Municipal Dr. Altair de Oliveira	0409070050	Colpoperineoplastia Anterior E Posterior	**20**
Município De Ponta Porã				

CNES	Unidade Executante	Cod. Procedimento (SIGTAP)	Procedimento	Quantidade Total Estimada Para o Projeto-OPERAMS
2651610	Hospital Regional Dr. Jose de Simone Netto	0404010482	Septoplastia Para Correção De Desvio	**12**
2651610	Hospital Regional Dr. Jose de Simone Netto	0408060379	Retirada De Placa E/Ou Parafusos	**240**
2651610	Hospital Regional Dr. Jose de Simone Netto	0408010142	Reparo Do Manguito Rotador (Inclui Procedimentos Descompressivos)	**120**
2651610	Hospital Regional Dr. Jose de Simone Netto	408010045	Artroplastia Escapulo-Umeral Parcial	**24**
2651610	Hospital Regional Dr. Jose de Simone Netto	0408050160	Reconstrução Ligamentar Intra-Articular Do Joelho (Cruzado Anterior)	**180**
2651610	Hospital Regional Dr. Jose de Simone Netto	0408050896	Tratamento Cirúrgico De Rotura Do Menisco Com Meniscectomia Parcial/Total	**24**
2651610	Hospital Regional Dr. Jose de Simone Netto	0408050144	Reconstrução Ligamentar Do Tornozelo	**24**
2651610	Hospital Regional Dr. Jose de Simone Netto	408050152	Reconstrução Ligamentar Extra-Articular Do Joelho	**24**
2651610	Hospital Regional Dr. Jose de Simone Netto	0408050373	Tenosinovectomia Em Membro Inferior	**24**
2651610	Hospital Regional Dr. Jose de Simone Netto	0408050438	Tratamento Cirúrgico De Avulsão Do Grande E Do Pequeno Trocanter	**24**
2651610	Hospital Regional Dr. Jose de Simone Netto	408050667	Tratamento Cirúrgico De Lesão Aguda Capsuloligamentar Membro Inferior (Joelho / Tornozelo)	**24**
2651610	Hospital Regional Dr. Jose de Simone Netto	408050179	Reconstrução Ligamentar Intra-Articular Do Joelho (Cruzado Posterior C/ Ou S/ Anterior)	**24**
2651610	Hospital Regional Dr. Jose de Simone Netto	0408050888	Tratamento Cirúrgico De Rotura De Menisco Com Sutura Meniscal Uni/ Bicompatimental	**24**
2651610	Hospital Regional Dr. Jose de Simone Netto	0408060719	Videoartroscopia	**516**
2651610	Hospital Regional Dr. Jose de Simone Netto	0408060450	Tenomiorrafia	**240**
2651610	Hospital Regional Dr. Jose de Simone Netto	0408060441	Tenólise	**240**

Microrregião De Paranaíba

Município De Aparecida Do Taboado

CNES	Unidade Executante	Cod. Procedimento (SIGTAP)	Procedimento	Quantidade Total Estimada Para o Projeto-OPERAMS
7456530	Fundação Estatal de Saúde de Aparecida do Taboado	0407030026	Colecistectomia	**240**
7456530	Fundação Estatal de Saúde de Aparecida do Taboado	0407040064	Hernioplastia Epigástrica	**24**
7456530	Fundação Estatal de Saúde de Aparecida do Taboado	0407040080	Hernioplastia Incisional	**24**
7456530	Fundação Estatal de Saúde de Aparecida do Taboado	0407040099	Hernioplastia Inguinal(Bilateral)	**120**
7456530	Fundação Estatal de Saúde de Aparecida do Taboado	0407040102	Hernioplastia Inguinal/Crural (Unilateral)	**12**
7456530	Fundação Estatal de Saúde de Aparecida do Taboado	0409060135	Histerectomia Total	**120**
7456530	Fundação Estatal de Saúde de Aparecida do Taboado	0407020284	Hemorroidectomia	**60**
7456530	Fundação Estatal de Saúde de Aparecida do Taboado	0407040129	Hernioplastia Umbilical	**60**
7456530	Fundação Estatal de Saúde de Aparecida do Taboado	0409060020	Colpoperineoplastia Anterior E Posteriorc/ Amputação De Colo	**24**
7456530	Fundação Estatal de Saúde de Aparecida do Taboado	0409060194	Miomectomia	**12**
7456530	Fundação Estatal de Saúde de Aparecida do Taboado	0408010142	Reparo Do Manguito Rotador (Inclui Procedimentos Descompressivos)	**24**
7456530	Fundação Estatal de Saúde de Aparecida do Taboado	0408050179	Reconstrução Ligamentar Intra-Articular Do Joelho (Cruzado Posterior C/Ou S/Anterior	**12**
7456530	Fundação Estatal de Saúde de Aparecida do Taboado	0408050659	Tratamento Cirurgico Do Halux Valgus C/Osteotomia Do Primeiro Osso Metatarsiano	**12**
7456530	Fundação Estatal de Saúde de Aparecida do Taboado	0408060450	Tenomiorrafia	**120**

7456530	Fundação Estatal de Saúde de Aparecida do Taboado	0408060379	Retirada De Placa E/ Ou Parafusos	**48**
7456530	Fundação Estatal de Saúde de Aparecida do Taboado	0408060441	Tenólise	**72**
7456530	Fundação Estatal de Saúde de Aparecida do Taboado	0408050063	Artroplastia Total Primaria Do Joelho	**12**
7456530	Fundação Estatal de Saúde de Aparecida do Taboado	0408010053	Artropalstia Escapulo-Umeral Total	**24**
7456530	Fundação Estatal de Saúde de Aparecida do Taboado	0408050055	Artroplastia Total De Joelho-Revisão/Reconstrução	**12**
7456530	Fundação Estatal de Saúde de Aparecida do Taboado	0408040084	Artroplastia Total Primaria Do Quadril Cimentada	**1**
7456530	Fundação Estatal de Saúde de Aparecida do Taboado	0408040092	Artroplastia Total Primaria Do Quadril Cimentada/Hibrida (Alta Complexidade)	**1**
7456530	Fundação Estatal de Saúde de Aparecida do Taboado	0408010024	Artroplastia Quadril (Convencional)	**2**
7456530	Fundação Estatal de Saúde de Aparecida do Taboado	0408040050	Artroplastia Parcial Do Quadril	**1**
Município De Cassilândia				
CNES	**Unidade Executante**	**Cod. Procedimento (SIGTAP)**	**Procedimento**	**Quantidade Total Estimada Para o Projeto-OPERAMS**
2375680	Santa Casa de Cassilândia	0407030026	Colecistectomia	**60**
2375680	Santa Casa de Cassilândia	0407040064	Hernioplastia Epigastrica	**24**
2375680	Santa Casa de Cassilândia	0407040080	Hernioplastia Incisional	**24**
2375680	Santa Casa de Cassilândia	0407040099	Hernioplastia Inguinal(Bilateral)	**60**
2375680	Santa Casa de Cassilândia	0407040102	Hernioplastia(Crural Unilateral)	**24**
2375680	Santa Casa de Cassilândia	0407040110	Hernioplastia Recidivante	**24**
2375680	Santa Casa de Cassilândia	0409060135	Histerectomia Total	**60**
2375680	Santa Casa de Cassilândia	0407020284	Hemorroidectomia	**60**
2375680	Santa Casa de Cassilândia	0407020276	Fistulectomia/Fistulotomia Anal	**70**
2375680	Santa Casa de Cassilândia	0407040129	Herniorrafia Umbilical	**60**
2375680	Santa Casa de Cassilândia	0407040137	Herniorrafia/Inguinal Videolaparoscopica	**12**
2375680	Santa Casa de Cassilândia	0409040215	Tratamento Cirurgico De Hidrocele	**24**
2375680	Santa Casa de Cassilândia	0409060020	Colpoerineoplastia Anterior E Posterior Com Amputação De Colo	**24**
2375680	Santa Casa de Cassilândia	0409060194	Miomectomia	**24**
2375680	Santa Casa de Cassilândia	0405050020	Capsulotomia Yag Laser	**180**
2375680	Santa Casa de Cassilândia	0405050372	Facoemulsificação Com Implante De Lente Intraocular Dobravel	**240**
2375680	Santa Casa de Cassilândia	0405050097	Facectomia Com Implante De Lente Intra Ocular	**180**
2375680	Santa Casa de Cassilândia	0409070050	Colporineoplastia Anterior E Posterior	**60**
2375680	Santa Casa de Cassilândia	0406020566	Tratamento Cirúrgico De Varizes Bilateral	**75**
2375680	Santa Casa de Cassilândia	0406020574	Tratamento Cirúrgico De Varizes Unilateral	**150**
2375680	Santa Casa de Cassilândia	0408060450	Tenomiorrafia	**100**
2375680	Santa Casa de Cassilândia	0408060441	Tenólise	**100**
2375680	Santa Casa de Cassilândia	0408060379	Retirada De Placa E/Ou Parafusos	**25**
CNES	**Unidade Executante**	**Cod. Procedimento (SIGTAP)**	**Procedimento**	**Quantidade Total Estimada Para o Projeto-OPERAMS**
9363327	AME - Ambulatório Médico de Especialidade	0309070023	Tratamento Esclerosante Não Estético De Varizes Dos Membros Inferiores (Bilateral)	**500**

9363327	AME - Ambulatório Médico de Especialidade	0309070015	Tratamento Esclerosante Não Estético De Varizes Dos Membros Inferiores (Unilateral)	**1250**

Microrregião De Três Lagoas				
Município De Bataguassu				
CNES	**Unidade Executante**	**Cod. Procedimento (SIGTAP)**	**Procedimento**	**Quantidade Total Estimada Para o Projeto-Operams**
2371782	Santa Casa de Misericórdia	0408010142	Reparo Do Manguito Rotador	**96**
2371782	Santa Casa de Misericórdia	0408050896	Tratamento Cir. Da Rotura Do Menisco C/ Meniscectomia Parcial/Total	**60**
2371782	Santa Casa de Misericórdia	0408050179	Reconstrução Ligamentar Intra-Articular Do Joelho (Cruzado Posterior C/ Ou S/ Anterior)	**60**
2371782	Santa Casa de Misericórdia	0408050659	Tto Cirúrgico Do Halux Valgus C/ Osteotomia Do Primeiro Osso Metatarsiano	**120**
2371782	Santa Casa de Misericórdia	0408060379	Retirada De Placa E/Ou Parafusos	**60**
2371782	Santa Casa de Misericórdia	0406020566	Tto Cirurgico De Varizes Bilateral	**120**
2371782	Santa Casa de Misericórdia	0407030026	Colecistectomia	**36**
2371782	Santa Casa de Misericórdia	0407040129	Hernioplastia Umbilical	**12**
2371782	Santa Casa de Misericórdia	0407040064	Hernioplastia Epigástrica	**12**
Município De Três Lagoas				
CNES	**Unidade Executante**	**Cod. Procedimento (SIGTAP)**	**Procedimento**	**Quantidade Total Estimada Para o Projeto-OPERAMS**
2756951	Hospital Nossa Senhora Auxiliadora	0404010024	Amigdalectomia	**114**
2756951	Hospital Nossa Senhora Auxiliadora	0404010032	Amigdalectomia/ Adenoidectomia	**61**
2756951	Hospital Nossa Senhora Auxiliadora	0404010482	Septoplastia Para Correção De Desvio	**130**
2756951	Hospital Nossa Senhora Auxiliadora	0407030034	Colecistectomia Videolaparoscópica	**416**
2756951	Hospital Nossa Senhora Auxiliadora	0407040064	Hernioplastia Epigástrica	**20**
2756951	Hospital Nossa Senhora Auxiliadora	0407040080	Hernioplastia Incisional	**55**
2756951	Hospital Nossa Senhora Auxiliadora	0407040099	Hernioplastia Inguinal (Bilateral)	**10**
2756951	Hospital Nossa Senhora Auxiliadora	0407040102	Hernioplastia Inguinal/Crural (Unilateral)	**206**
2756951	Hospital Nossa Senhora Auxiliadora	0407040110	Hernioplastia Recidivante	**12**
2756951	Hospital Nossa Senhora Auxiliadora	0409060135	Histerectomia Total	**12**
2756951	Hospital Nossa Senhora Auxiliadora	0407040129	Hernioplastia Umbilical	**164**
2756951	Hospital Nossa Senhora Auxiliadora	0409070050	Colpoperineoplastia Posterior E Anterior	**29**
2756951	Hospital Nossa Senhora Auxiliadora	0408060379	Retirada De Placa Ou Parafuso	**79**
Município De Santa Rita Do Pardo				
CNES	**Unidade Executante**	**Cod. Procedimento (SIGTAP)**	**Procedimento**	**Quantidade Total Estimada Para o Projeto-OPERAMS**
2375958	Unidade Mista Nossa Senhora Perpétuo Socorro	0407020284	Hemorroidectomia	**120**

2375958	Unidade Mista Nossa Senhora Perpétuo Socorro	0407030026	Colecistectomia	**120**
2375958	Unidade Mista Nossa Senhora Perpétuo Socorro	0407040064	Hernioplastia Epigástrica	**120**
2375958	Unidade Mista Nossa Senhora Perpétuo Socorro	0407040080	Hernioplastia Incisional	**96**
2375958	Unidade Mista Nossa Senhora Perpétuo Socorro	0407040099	Hernioplastia Inguinal (Bilateral)	**12**
2375958	Unidade Mista Nossa Senhora Perpétuo Socorro	0407040102	Hernioplastia Inguinal/Crural (Unilateral)	**72**
2375958	Unidade Mista Nossa Senhora Perpétuo Socorro	0407040129	Hernioplastia Umbilical	**96**
2375958	Unidade Mista Nossa Senhora Perpétuo Socorro	0408010142	Reparo Do Manguito Rotador (Inclui Procedimentos Descompressivos)	**96**
2375958	Unidade Mista Nossa Senhora Perpétuo Socorro	0408050160	Reconstrução Ligamentar Intra-Articular Do Joelho (Cruzado Anterior)	**120**
2375958	Unidade Mista Nossa Senhora Perpétuo Socorro	0408050730	Tratamento Cirúrgico De Pé Cavo	**96**
2375958	Unidade Mista Nossa Senhora Perpétuo Socorro	0408050896	Tratamento Cirúrgico De Rotura Do Menisco Com Meniscectomia Parcial/ Total	**10**
2375958	Unidade Mista Nossa Senhora Perpétuo Socorro	0408060379	Retirada De Placa E/Ou Parafusos	**240**
2375958	Unidade Mista Nossa Senhora Perpétuo Socorro	409040215	Tratamento Cirúrgico De Hidrocele	**60**
2375958	Unidade Mista Nossa Senhora Perpétuo Socorro	0409040231	Tratamento Cirúrgico De Varicocele	**60**
2375958	Unidade Mista Nossa Senhora Perpétuo Socorro	0409060020	Colpoperineoplastia Anterior E Posterior C/ Amputação De Colo	**120**
2375958	Unidade Mista Nossa Senhora Perpétuo Socorro	0409060135	Histerectomia Total	**60**
2375958	Unidade Mista Nossa Senhora Perpétuo Socorro	0409060194	Miomectomia	**120**
2375958	Unidade Mista Nossa Senhora Perpétuo Socorro	0409070050	Colpoperineoplastia Anterior E Posterior	**120**

Republica-se por conter incorreções no original publicado no DOE 10.835, de 18/05/2022 e no DOE 10.842,de 26/05/2022

RESOLUÇÃO Nº 47/SES **CAMPO GRANDE, 15 de maio de 2022**

O Secretário de Estado da Saúde, no uso das atribuições, e Considerando a Resolução Nº 42 de 27 de abril de 2022, que definiu para o exercício de 2022, estratégia para ampliação do acesso aos Procedimentos com finalidade Diagnóstica no âmbito do Sistema Único de Saúde (SUS) no Estado de Mato Grosso do Sul, PROJETO "EXAMINA MS", que homologa as propostas encaminhadas pelos gestores municipais de adesão à Resolução Nº 42.

R E S O L V E :

Art. 1º Divulgar os Procedimentos e os quantitativos estimados das Adesões do PROJETO "EXAMINA MS" encaminhados pelos gestores municipais de saúde e prestadores de saúde de cada município, aprovados pela SES/MS e que serão disponibilizados no Sistema CORE, na forma do ANEXO I desta Resolução.

Art. 2° Esta resolução entrará em vigor na data da sua publicação.

Flávio da Costa Britto Neto

Secretário de Estado de Saúde de Mato Grosso do Sul

ANEXO I

Microrregião Aquidauana				
Município De Anastácio				
CNES	**Unidade Executante**	**Cod. Procedimento (SIGTAP)**	**Procedimento**	**Quantidade Total Estimada Para o Projeto- Examina MS**
2376040	Centro de Especialidade (CEM)	0205010032	Ecocadiografia Transtoracico	**600**
2376040	Centro de Especialidade (CEM)	0205010040	Ultrassonografia Doppler Colorido Vasos	**180**
2376040	Centro de Especialidade (CEM)	0205020038	Ultrassonografia de Abdômen Superior	**30**
2376040	Centro de Especialidade (CEM)	0205020046	Ultrassonografia de Abdômen Total	**660**
2376040	Centro de Especialidade (CEM)	0205020054	Ultrassonografia de Aparelho Urinário	**60**
2376040	Centro de Especialidade (CEM)	0205020062	Ultrassonografia de Articulação	**300**
2376040	Centro de Especialidade (CEM)	0205020070	Ultrassonografia de Bolsa Escrotal	**30**
2376040	Centro de Especialidade (CEM)	0205020100	Ultrassonografia de Próstata Por Via Abdominal	**90**
2376040	Centro de Especialidade (CEM)	0205020119	Ultrassonografia de Tireoide	**30**
Município De Aquidauana				
2659417	Associação Aquidauanense de Assistência Hospitalar	020601001	Tomografia Computadorizada de Coluna Cervical C/ Ou S/ Contraste	**90**
2659417	Associação Aquidauanense de Assistência Hospitalar	0206010036	Tomografia Computadorizada de Coluna Torácica C/ Ou S/ Contraste	**36**
2659417	Associação Aquidauanense de Assistência Hospitalar	0206010044	Tomografia Computadorizada de Face/Seios da Face Articulações Temporo - Mandibulares	**90**
2659417	Associação Aquidauanense de Assistência Hospitalar	0206010052	Tomografia Computadorizada do Pescoço	**90**
2659417	Associação Aquidauanense de Assistência Hospitalar	0206010079	Tomografia Computadorizada do Crânio	**270**
2659417	Associação Aquidauanense de Assistência Hospitalar	0206020015	Tomografia Computadorizada de Articulações de Membro Superior	**180**
2659417	Associação Aquidauanense de Assistência Hospitalar	0206020031	Tomografia Computadorizada de Tórax	**450**
2659417	Associação Aquidauanense de Assistência Hospitalar	0206030010	Tomografia Computadorizada de Abdômen Superior	**180**
2659417	Associação Aquidauanense de Assistência Hospitalar	0206030029	Tomografia Computadorizada de Articulações de Membro Inferior	**180**
2659417	Associação Aquidauanense de Assistência Hospitalar	0206030037	Tomografia Computadorizada de Pelve / Bacia / Abdômen Inferior	**180**
Microrregião De Campo Grande				
Município De Campo Grande				
CNES	**Unidade Executante**	**Cod. Procedimento (SIGTAP)**	**Procedimento**	**Quantidade Total Estimada Para o Projeto- Examina MS**
009717	Santa Casa de Campo Grande	0206010079	Tomografia Computadorizada do Crânio	**500**
009717	Santa Casa de Campo Grande	0207010056	Ressonância Magnética Torácica	**125**

009717	Santa Casa de Campo Grande	0207010064	Ressonância de Crânio	**125**
009717	Santa Casa de Campo Grande	0211020036	Eletrocardiograma	**500**
009717	Santa Casa de Campo Grande	0211020010	Cateterismo Cardíaco	**1000**
009717	Santa Casa de Campo Grande	0205010032	Ecocadiografia Transtorácico	**100**
CNES	**Unidade Executante**	**Cod. Procedimento (SIGTAP)**	**Procedimento**	**Quantidade Total Estimada Para o Projeto- Examina MS**
009725	Hospital Regional do Mato Grosso do Sul	0211050083	Eletroneuromiograma (ENMG)	**600**
009725	Hospital Regional do Mato Grosso do Sul	0206010028	Tomografia Computadorizada de Coluna Lombo-Sacra C/ Ou S/ Contraste	**3**
009725	Hospital Regional do Mato Grosso do Sul	0206010052	Tomografia Computadorizada do Pescoço	**3**
009725	Hospital Regional do Mato Grosso do Sul	0206010079	Tomografia Computadorizada do Crânio	**6**
009725	Hospital Regional do Mato Grosso do Sul	0206020031	Tomografia Computadorizada de Tórax	**15**
009725	Hospital Regional do Mato Grosso do Sul	0206030010	Tomografia Computadorizada de Abdômen Superior	**9**
009725	Hospital Regional do Mato Grosso do Sul	0206030037	Tomografia Computadorizada de Pelve / Bacia / Abdômen Inferior	**9**
009725	Hospital Regional do Mato Grosso do Sul	0207010013	Angioressonancia Cerebral	**6**
009725	Hospital Regional do Mato Grosso do Sul	0207010030	Ressonância Magnética de Coluna Cervical/Pescoço	**9**
009725	Hospital Regional do Mato Grosso do Sul	0207010048	Ressonância Magnética de Coluna Lombo-Sacra	**9**
009725	Hospital Regional do Mato Grosso do Sul	0207010064	Ressonância Magnética de Crânio	**6**
009725	Hospital Regional do Mato Grosso do Sul	0207020027	Ressonância Magnética de Membro Superior (Unilateral)	**12**
009725	Hospital Regional do Mato Grosso do Sul	0207030030	Ressonância Magnética de Membro Inferior (Unilateral)	**12**
009725	Hospital Regional do Mato Grosso do Sul	0207030049	Ressonância Magnética de Vias Biliares/Colangiorressonancia	**6**
009725	Hospital Regional do Mato Grosso do Sul	0205020038	Ultrassonografia de Abdômen Superior	**6**
009725	Hospital Regional do Mato Grosso do Sul	0205020046	Ultrassonografia de Abdômen Total	**12**
009725	Hospital Regional do Mato Grosso do Sul	0205020054	Ultrassonografia de Aparelho Urinário	**9**
009725	Hospital Regional do Mato Grosso do Sul	0205020062	Ultrassonografia de Articulação	**12**
009725	Hospital Regional do Mato Grosso do Sul	0205020070	Ultrassonografia de Bolsa Escrotal	**3**
009725	Hospital Regional do Mato Grosso do Sul	0205020100	Ultrassonografia de Próstata Por Via Abdominal	**3**
009725	Hospital Regional do Mato Grosso do Sul	0201010410	Biopsia De Próstata	**30**
CNES	**Unidade Executante**	**Cod. Procedimento (SIGTAP)**	**Procedimento**	**Quantidade Total Estimada Para o Projeto- Examina MS**
2646773	Hospital Adventista Do Pênfigo	0206010010	Tomografia Computadorizada de Coluna Cervical C/Ou S/ Contraste	**150**

2646773	Hospital Adventista Do Pênfigo	0206010028	Tomografia Computadorizada de Coluna Lomba-Sacra C/ Ou S/Contraste	**375**
2646773	Hospital Adventista Do Pênfigo	0206010036	Tomografia Computadorizada de Coluna Torácica C/Ou S/ Contraste	**95**
2646773	Hospital Adventista Do Pênfigo	0206010044	Tomografia Computadorizada de Face/Seios Da Face/Articulações Tempero-Mandibulares	**95**
2646773	Hospital Adventista Do Pênfigo	0206010052	Tomografia Computadorizada Do Pescoço	**95**
2646773	Hospital Adventista Do Pênfigo	0206010079	Tomografia Computadorizada Crânio	**490**
2646773	Hospital Adventista Do Pênfigo	0206020015	Tomografia Computadorizada de Articulações de Membro Superior	**150**
2646773	Hospital Adventista Do Pênfigo	0206020023	Tomografia Computadorizada De Segmentos Apendiculares(Braço,Antebraço,Mão,Coxa,Perna, Pé)	**95**
2646773	Hospital Adventista Do Pênfigo	0206020031	Tomografia Computadorizada de Tórax	**490**
2646773	Hospital Adventista Do Pênfigo	0206030010	Tomografia Computadorizada de Abdômen Superior	**490**
2646773	Hospital Adventista Do Pênfigo	0206030029	Tomografia Computadorizada de Articulações de Membro Inferior	**285**
2646773	Hospital Adventista Do Pênfigo	0206030037	Tomografia Computadorizada de Pelve/Bacia/Abdômen Inferior	**580**
2646773	Hospital Adventista Do Pênfigo	0207010013	Angioressonancia Cerebral	**40**
2646773	Hospital Adventista Do Pênfigo	0207010021	Ressonância Magnética de Articulação Tempero Mandibular	**16**
2646773	Hospital Adventista Do Pênfigo	0207010030	Ressonância Magnética de Coluna Cervical/Pescoço	**80**
2646773	Hospital Adventista Do Pênfigo	0207010048	Ressonância Magnética Coluna Lombo-Sacra	**160**
2646773	Hospital Adventista Do Pênfigo	0207010056	Ressonância Magnética Coluna Torácica	**25**
2646773	Hospital Adventista Do Pênfigo	0207010064	Ressonância Magnética Crânio	**160**
2646773	Hospital Adventista Do Pênfigo	0207010072	Ressonância Magnética de Sela Túrcica	**16**
2646773	Hospital Adventista Do Pênfigo	0207020027	Ressonância Magnética de Membro Superior (Unilateral)	**16**
2646773	Hospital Adventista Do Pênfigo	0207020035	Ressonância Magnética de Tórax	**80**
2646773	Hospital Adventista Do Pênfigo	0207030014	Ressonância Magnética De Abdômen Superior	**80**
2646773	Hospital Adventista Do Pênfigo	0207030022	Ressonância Magnética De Bacia/Pelve/Abdômen Inferior	**80**
2646773	Hospital Adventista Do Pênfigo	0209010037	Esofagogastroduodenoscopia	**300**
2646773	Hospital Adventista Do Pênfigo	0207030030	Ressonância Magnética De Membro Inferior(Unilateral)	**16**
2646773	Hospital Adventista Do Pênfigo	0207030049	Ressonância Magnética De Vias Biliares/Colangiorressonancia	**16**
2646773	Hospital Adventista Do Pênfigo	0205020038	Ultrassonografia De Abdômen Superior	**105**
2646773	Hospital Adventista Do Pênfigo	0209010029	Colonoscopia (Coloscopia)	**500**
2646773	Hospital Adventista Do Pênfigo	0205020046	Ultrassonografia De Abdômen Total	**210**
2646773	Hospital Adventista Do Pênfigo	0205020054	Ultrassonografia De Aparelho Urinário	**105**
2646773	Hospital Adventista Do Pênfigo	0205020062	Ultrassonografia De Articulação	**70**
2646773	Hospital Adventista Do Pênfigo	0205020070	Ultrassonografia De Bolsa Escrotal	**35**

2646773	Hospital Adventista Do Pênfigo	0205020100	Ultrassonografia De Próstata Por Via Abdominal	**35**
2646773	Hospital Adventista Do Pênfigo	0211020010	Cateterismo Cardíaco	**600**
2646773	Hospital Adventista Do Pênfigo	0205020119	Ultrassonografia De Tireoide	**105**
CNES	**Unidade Executante**	**Cod. Procedimento (SIGTAP)**	**Procedimento**	**Quantidade Total Estimada Para o Projeto- Examina MS**
009709	Hospital Universitário Maria Aparecida Pedrossian-Ebseh	0206020031	Tomografia Computadorizada De Tórax	**75**
009709	Hospital Universitário Maria Aparecida Pedrossian-Ebseh	0206030010	Tomografia Computadorizada De Abdômen Superior	**75**
009709	Hospital Universitário Maria Aparecida Pedrossian-Ebseh	0206030037	Tomografia Computadorizada De Pelve/Bacia/Abdômen Inferior	**75**
009709	Hospital Universitário Maria Aparecida Pedrossian-Ebseh	0209010029	Colonoscopia(Coloscopia)	**60**
CNES	**Unidade Executante**	**Cod. Procedimento (SIGTAP)**	**Procedimento**	**Quantidade Total Estimada Para o Projeto- Examina Ms**
0009768	Hospital Associação De Amparo À Maternidade E Infância - Aami	0205010040	Ultrassonografia Doppler Colorido Vasos	**2.400**

Microrregião De Coxim

Coxim

CNES	Unidade Executante	Cod. Procedimento (SIGTAP)	Procedimento	Quantidade Total Estimada Para o Projeto- Examina MS
6426190	FESP	0206010028	Tomografia Computadorizada De Coluna Lombo-Sacra C/ Ou S/ Contraste	**150**
6426190	FESP	0206010036	Tomografia Computadorizada De Coluna Torácica C/ Ou S/ Contraste	**60**
6426190	FESP	0206010044	Tomografia Computadorizada De Face/Seios Da Face Articulações Temporo - mandibulares	**90**
6426190	FESP	0206010052	Tomografia Computadorizada Do Pescoço	**30**
6426190	FESP	0206010079	Tomografia Computadorizada Do Crânio	**402**
6426190	FESP	0206020015	Tomografia Computadorizada De Articulações De Membro Superior	**30**
6426190	FESP	0206020023	Tomografia Computadorizada De Segmentos Apendiculares - (Braço, Antebraço, Mão, Coxa, Perna, Pé)	**30**
6426190	FESP	0206020031	Tomografia Computadorizada De Tórax	**960**
6426190	FESP	0206030010	Tomografia Computadorizada De Abdômen Superior	**300**
6426190	FESP	0206030037	Tomografia Computadorizada De Pelve / Bacia / Abdômen Inferior	**300**

Sonora

CNES	Unidade Executante	Cod. Procedimento (SIGTAP)	Procedimento	Quantidade Total Estimada Para o Projeto- Examina MS
2361027	Hospital Rachid Saldanha Derzi	0209010029	Colonoscopia(Coloscopia)	25

2361027	Hospital Rachid Saldanha Derzi	0209010037	Esofagogastroduodenoscopia	100

Microrregião De Corumbá				
Município De Corumbá				
CNES	**Unidade Executante**	**Cod. Procedimento (SIGTAP)**	**Procedimento**	**Quantidade Total Estimada Para o Projeto- Examina MS**
2376334	Santa Casa De Corumbá	0206010010	Tomografia Computadorizada De Coluna Cervical C/ Ou S/ Contraste	**6**
2376334	Santa Casa De Corumbá	0206010028	Tomografia Computadorizada De Coluna Lombo-Sacra C/ Ou S/ Contraste	**30**
2376334	Santa Casa De Corumbá	0206010036	Tomografia Computadorizada De Coluna Torácica C/ Ou S/ Contraste	**6**
2376334	Santa Casa De Corumbá	0206010044	Tomografia Computadorizada De Face/Seios Da Face Articulações Temporo-Mandibulares	**12**
2376334	Santa Casa De Corumbá	0206010052	Tomografia Computadorizada Do Pescoço	**6**
2376334	Santa Casa De Corumbá	0206010079	Tomografia Computadorizada Do Crânio	**60**
2376334	Santa Casa De Corumbá	0206020015	Tomografia Computadorizada De Articulações De Membro Superior	**6**
2376334	Santa Casa De Corumbá	0206020023	Tomografia Computadorizada De Segmentos Apendiculares (Braço, Antebraço, Mão, Coxa, Perna, Pé)	**6**
2376334	Santa Casa De Corumbá	0206020031	Tomografia Computadorizada De Tórax	**90**
2376334	Santa Casa De Corumbá	0206030010	Tomografia Computadorizada De Abdômen Superior	**60**
2376334	Santa Casa De Corumbá	0206030029	Tomografia Computadorizada De Articulações De Membro Inferior	**6**
2376334	Santa Casa De Corumbá	0206030037	Tomografia Computadorizada De Pelve / Bacia / Abdômen Inferior	**60**
2376334	Santa Casa De Corumbá	0208050035	Cintilografia De Ossos Com Ou Sem Fluxo Sanguíneo (Corpo Inteiro)	**60**
2376334	Santa Casa De Corumbá	0209010029	Colonoscopia (Coloscopia)	**30**
2376334	Santa Casa De Corumbá	0209010037	Esofagogastroduodenoscopia	**60**
2376334	Santa Casa De Corumbá	0201010410	Biopsia De Próstata	**12**
CNES	**Unidade Executante**	**Cod. Procedimento (SIGTAP)**	**Procedimento**	**Quantidade Total Estimada Para o Projeto- Examina MS**
5414083	Prontoclin Medicina Diagnostica Ltda	0207010030	Ressonância Magnética De Coluna Cervical/Pescoço	**15**
5414083	Prontoclin Medicina Diagnostica Ltda	0207010064	Ressonância Magnética De Crânio	**15**
5414083	Prontoclin Medicina Diagnostica Ltda	0207020027	Ressonância Magnética De Membro Superior (Unilateral)	**15**
5414083	Prontoclin Medicina Diagnostica Ltda	0207030014	Ressonância Magnética De Abdômen Superior	**9**
5414083	Prontoclin Medicina Diagnostica Ltda	0207030022	Ressonância Magnética De Bacia / Pelve / Abdômen Inferior	**21**
5414083	Prontoclin Medicina Diagnostica Ltda	0207030030	Ressonância Magnética De Membro Inferior (Unilateral)	**60**
5414083	Prontoclin Medicina Diagnostica Ltda	0204060028	Densitometria Óssea Duo-Energética De Coluna (Vertebras Lombares E/Ou Fêmur)	**75**

CNES	Unidade Executante	Cod. Procedimento (SIGTAP)	Procedimento	Quantidade Total Estimada Para o Projeto- Examina MS
9723358	Cerdil - Centro De Radiologia E Diagnóstico Por Imagem	0207010030	Ressonância Magnética De Coluna Cervical/Pescoço	**15**
9723358	Cerdil - Centro De Radiologia E Diagnóstico Por Imagem	0207010064	Ressonância Magnética De Crânio	**15**
9723358	Cerdil - Centro De Radiologia E Diagnóstico Por Imagem	0207020027	Ressonância Magnética De Membro Superior (Unilateral)	**15**
9723358	Cerdil - Centro De Radiologia E Diagnóstico Por Imagem	0207030014	Ressonância Magnética De Abdômen Superior	**9**
9723358	Cerdil - Centro De Radiologia E Diagnóstico Por Imagem	0207030022	Ressonância Magnética De Bacia / Pelve / Abdômen Inferior	**21**
9723358	Cerdil - Centro De Radiologia E Diagnóstico Por Imagem	0207030030	Ressonância Magnética De Membro Inferior (Unilateral)	**60**

Microrregião De Paranaíba

Município De Aparecida Do Taboado

CNES	Unidade Executante	Cod. Procedimento (SIGTAP)	Procedimento	Quantidade Total Estimada Para o Projeto- Examina Ms
7456530	Fundação Estatal De Saúde De Aparecida Do Taboado	0206010010	Tomografia Computadorizada De Coluna Cervical C/ Ou S/ Contraste	**15**
7456530	Fundação Estatal De Saúde De Aparecida Do Taboado	0206010028	Tomografia Computadorizada De Coluna Lombo-Sacra C/ Ou S/ Contraste	**15**
7456530	Fundação Estatal De Saúde De Aparecida Do Taboado	0206010044	Tomografia Computadorizada De Coluna Torácica C/ Ou S/ Contraste	**15**
7456530	Fundação Estatal De Saúde De Aparecida Do Taboado	0206010044	Tomografia Computadorizada De Face/Seios Da Face Articulações Temporo-Mandibulares	**30**
7456530	Fundação Estatal De Saúde De Aparecida Do Taboado	0206010052	Tomografia Computadorizada Do Pescoço	**15**
7456530	Fundação Estatal De Saúde De Aparecida Do Taboado	0206010079	Tomografia Computadorizada Do Crânio	**60**
7456530	Fundação Estatal De Saúde De Aparecida Do Taboado	0206020015	Tomografia Computadorizada De Articulações De Membro Superior	**15**
7456530	Fundação Estatal De Saúde De Aparecida Do Taboado	0206020023	Tomografia Computadorizada De Segmentos Apendiculares (Braço, Antebraço, Mão, Coxa, Perna, Pé)	**24**
7456530	Fundação Estatal De Saúde De Aparecida Do Taboado	0206020031	Tomografia Computadorizada De Tórax	**90**
7456530	Fundação Estatal De Saúde De Aparecida Do Taboado	0206030010	Tomografia Computadorizada De Abdômen Superior	**60**
7456530	Fundação Estatal De Saúde De Aparecida Do Taboado	0206030029	Tomografia Computadorizada De Articulações De Membro Inferior	**15**
7456530	Fundação Estatal De Saúde De Aparecida Do Taboado	0206030037	Tomografia Computadorizada De Pelve / Bacia / Abdômen Inferior	**60**
7456530	Fundação Estatal De Saúde De Aparecida Do Taboado	0211020036	Eletrocardiograma	**900**
7456530	Fundação Estatal De Saúde De Aparecida Do Taboado	0205020038	Ultrassonografia De Abdômen Superior	**60**
7456530	Fundação Estatal De Saúde De Aparecida Do Taboado	0205020046	Ultrassonografia De Abdômen Total	**360**
7456530	Fundação Estatal De Saúde De Aparecida Do Taboado	0205020054	Ultrassonografia De Aparelho Urinário	**135**
7456530	Fundação Estatal De Saúde De Aparecida Do Taboado	0205020062	Ultrassonografia De Articulação	**120**
7456530	Fundação Estatal De Saúde De Aparecida Do Taboado	0205020070	Ultrassonografia De Bolsa Escrotal	**45**
7456530	Fundação Estatal De Saúde De Aparecida Do Taboado	0205020100	Ultrassonografia De Próstata Por Via Abdominal	**30**
7456530	Fundação Estatal De Saúde De Aparecida Do Taboado	0205020127	Ultrassonografia De Tireoide	**30**
7456530	Fundação Estatal De Saúde De Aparecida Do Taboado	0211020060	Teste De Esforço / Teste Ergométrico	**120**

Município De Cassilândia				
CNES	**Unidade Executante**	**Cod. Procedimento (SIGTAP)**	**Procedimento**	**Quantidade Total Estimada Para o Projeto- Examina MS**
2375680	Santa Casa De Cassilândia	0209010029	Colonoscopia (Coloscopia)	**175**
2375680	Santa Casa De Cassilândia	0209010037	Esofagogastroduodenoscopia	**300**
CNES	**Unidade Executante**	**Cod. Procedimento (SIGTAP)**	**Procedimento**	**Quantidade Total Estimada Para o Projeto- Examina MS**
2375761	Hospital São Lucas	0417010060	Sedação	**200**
2375761	Hospital São Lucas	209010029	Colonoscopia (Coloscopia)	**50**
2375761	Hospital São Lucas	0209010037	Esofagogastroduodenoscopia	**200**
CNES	**Unidade Executante**	**Cod. Procedimento (SIGTAP)**	**Procedimento**	**Quantidade Total Estimada Para o Projeto- Examina MS**
9363327	Ambulatório Médico De Especialidade	0211020036	Eletrocardiograma	**1500**
9363327	Ambulatório Médico De Especialidade	0205010040	Ultrassonografia Doppler Colorido De Vasos	**2500**
9363327	Ambulatório Médico De Especialidade	0205020038	Ultrassonografia De Abdômen Superior	**1000**
9363327	Ambulatório Médico De Especialidade	0205020046	Ultrassonografia De Abdômen Total	**1500**
9363327	Ambulatório Médico De Especialidade	0205020054	Ultrassonografia De Aparelho Urinário	**1500**
9363327	Ambulatório Médico De Especialidade	0205020062	Ultrassonografia De Articulação	**1000**
9363327	Ambulatório Médico De Especialidade	0205020070	Ultrassonografia De Bolsa Escrotal	**250**
9363327	Ambulatório Médico De Especialidade	0205020100	Ultrassonografia De Próstata Por Via Abdominal	**250**
9363327	Ambulatório Médico De Especialidade	0205020127	Ultrassonografia De Tireoide	**750**
9363327	Ambulatório Médico De Especialidade	021105005	Eletroencefalograma Quantitativo C/ Mapeamento (EEG)	**1000**
9363327	Ambulatório Médico De Especialidade	0211020044	Monitoramento Pelo Sistema Holter 24h 3 Canais	**500**
9363327	Ambulatório Médico De Especialidade	0211020052	Monitoramento Ambulatorial De Pressão Atrial (Mapa)	**1000**

Município De Paranaíba				
CNES	**Unidade Executante**	**Cod. Procedimento (SI-GTAP)**	**Procedimento**	**Quantidade Total Estimada Para o Projeto- Examina MS**
6467520	Imagem Diag	0206010028	Tomografia Computadorizada De Coluna Lombo-Sacra C/ Ou S/ Contraste	**9**
6467520	Imagem Diag	0206010036	Tomografia Computadorizada De Coluna Torácica C/ Ou S/ Contraste	**12**
6467520	Imagem Diag	0206010044	Tomografia Computadorizada De Face/Seios Da Face Articulações Temporo-Mandibulares	**3**
6467520	Imagem Diag	0206010052	Tomografia Computadorizada Do Pescoço	**3**
6467520	Imagem Diag	0206010079	Tomografia Computadorizada Do Crânio	**30**
6467520	Imagem Diag	0206020015	Tomografia Computadorizada De Articulações De Membro Superior	**3**
6467520	Imagem Diag	0206020023	Tomografia Computadorizada De Segmentos Apendiculares (Braço, Antebraço, Mão, Coxa, Perna, Pé)	**3**
6467520	Imagem Diag	0206020031	Tomografia Computadorizada De Tórax	**30**
6467520	Imagem Diag	0206030010	Tomografia Computadorizada De Abdômen Superior	**9**
6467520	Imagem Diag	0206030029	Tomografia Computadorizada De Articulações De Membro Inferior	**3**
6467520	Imagem Diag	0206030037	Tomografia Computadorizada De Pelve / Bacia / Abdômen Inferior	**15**
6467520	Imagem Diag	0206010028	Tomografia Computadorizada De Coluna Lombo-Sacra C/ Ou S/ Contraste	**12**
CNES	**Unidade Executante**	**Cod. Procedimento (SI-GTAP)**	**Procedimento**	**Quantidade Total Estimada Para o Projeto- Examina MS**
3158365	ECO-X	0206010036	Tomografia Computadorizada De Coluna Torácica C/ Ou S/ Contraste	**12**
3158365	ECO-X	0206010044	Tomografia Computadorizada De Face/Seios Da Face Articulações Temporo-Mandibulares	**3**
3158365	ECO-X	0206010052	Tomografia Computadorizada Do Pescoço	**3**
3158365	ECO-X	0206010079	Tomografia Computadorizada Do Crânio	**30**
3158365	ECO-X	0206020015	Tomografia Computadorizada De Articulações De Membro Superior	**3**
3158365	ECO-X	0206020023	Tomografia Computadorizada De Segmentos Apendiculares - Braço, Antebraço, Mão, Coxa, Perna, Pé)	**3**
3158365	ECO-X	0206020031	Tomografia Computadorizada De Tórax	**30**
CNES	**Unidade Executante**	**Cod. Procedimento (SI-GTAP)**	**Procedimento**	**Quantidade Total Estimada Para o Projeto- Examina MS**
7642385	URP	0207010030	Ressonância Magnética De Coluna Cervical/Pescoço	**30**
7642385	URP	0207010048	Ressonância Magnética De Coluna Lombo-Sacra	**60**
7642385	URP	0207010056	Ressonância Magnética De Coluna Torácica	**9**
7642385	URP	0207010064	Ressonância Magnética De Crânio	**30**
7642385	URP	0207010072	Ressonância Magnética De Sela Túrcica	**6**

7642385	URP	0207020027	Ressonância Magnética De Membro Superior (Unilateral)	**6**
7642385	URP	0207020035	Ressonância Magnética De Tórax	**6**
7642385	URP	0207030014	Ressonância Magnética De Abdômen Superior	**6**
7642385	URP	0207030022	Ressonância Magnética De Bacia / Pelve / Abdômen Inferior	**6**
7642385	URP	0207030030	Ressonância Magnética De Membro Inferior (Unilateral)	**6**
CNES	**Unidade Executante**	**Cod. Procedimento (SI-GTAP)**	**Procedimento**	**Quantidade Total Estimada Para o Projeto- Examina MS**
7915276	Vitale Saúde	0205010032	Ecocadiografia Transtorácica	**69**
7915276	Vitale Saúde	0211020044	Monitoramento Pelo Sistema Holter 24 Hs (3 Canais)	**24**
7915276	Vitale Saúde	0211020060	Teste De Esforço / Teste Ergométrico	**84**
CNES	**Unidade Executante**	**Cod. Procedimento (SI-GTAP)**	**Procedimento**	**Quantidade Total Estimada Para o Projeto- Examina MS**
3158381	CASTELLANI	0205010032	Ecocadiografia Transtoracica	**69**
3158381	CASTELLANI	0211020044	Monitoramento Pelo Sistema Holter 24 Hs (3 Canais)	**24**
3158381	CASTELLANI	0211020060	Teste De Esforço / Teste Ergométrico	**84**
CNES	**Unidade Executante**	**Cod. Procedimento (SI-GTAP)**	**Procedimento**	**Quantidade Total Estimada Para o Projeto- Examina MS**
9774459	Clinica N.S. Aparecida	0209010029	Colonoscopia (Coloscopia)	**24**

Microrregião De Três Lagoas				
Município De Três Lagoas				
CNES	**Unidade Executante**	**Cod. Procedimento (SIGTAP)**	**Procedimento**	**Quantidade Total Estimada Para o Projeto- Examina MS**
2756951	Hospital Nossa Senhora Auxiliadora	0206010010	Tomografia Computadorizada De Coluna Cervical C/ Ou S/ Contraste	**30**
2756951	Hospital Nossa Senhora Auxiliadora	0206010028	Tomografia Computadorizada De Coluna Lombo-Sacra C/ Ou S/ Contraste	**60**
2756951	Hospital Nossa Senhora Auxiliadora	0206010036	Tomografia Computadorizada De Coluna Torácica C/ Ou S/ Contraste	**10**
2756951	Hospital Nossa Senhora Auxiliadora	0206010044	Tomografia Computadorizada De Face/Seios Da Face Articulações Temporo-Mandibulares	**12**
2756951	Hospital Nossa Senhora Auxiliadora	0206010052	Tomografia Computadorizada Do Pescoço	**15**
2756951	Hospital Nossa Senhora Auxiliadora	0206010079	Tomografia Computadorizada Do Crânio	**300**
2756951	Hospital Nossa Senhora Auxiliadora	0206020015	Tomografia Computadorizada De Articulações De Membro Superior	**10**
2756951	Hospital Nossa Senhora Auxiliadora	0206020023	Tomografia Computadorizada De Segmentos Apendiculares - (Braço, Antebraço, Mão, Coxa, Perna, Pé)	**20**
2756951	Hospital Nossa Senhora Auxiliadora	0206020031	Tomografia Computadorizada De Tórax	**180**

2756951	Hospital Nossa Senhora Auxiliadora	0206030010	Tomografia Computadorizada De Abdômen Superior	**55**
2756951	Hospital Nossa Senhora Auxiliadora	0206030029	Tomografia Computadorizada De Articulações De Membro Inferior	**5**
2756951	Hospital Nossa Senhora Auxiliadora	0206030037	Tomografia Computadorizada De Pelve / Bacia / Abdômen Inferior	**103**
2756951	Hospital Nossa Senhora Auxiliadora	0207010013	Angioressonância Cerebral	**3**
2756951	Hospital Nossa Senhora Auxiliadora	0207010021	Ressonância Magnética De Articulação Temporo-Mandibular (Bilateral)	**1**
2756951	Hospital Nossa Senhora Auxiliadora	0207010030	Ressonância Magnética De Coluna Cervical/Pescoço	**50**
2756951	Hospital Nossa Senhora Auxiliadora	0207010048	Ressonância Magnética De Coluna Lombo-Sacra	**210**
2756951	Hospital Nossa Senhora Auxiliadora	0207010056	Ressonância Magnética De Coluna Torácica	**10**
2756951	Hospital Nossa Senhora Auxiliadora	0207010064	Ressonância Magnética De Crânio	**48**
2756951	Hospital Nossa Senhora Auxiliadora	0207010072	Ressonância Magnética De Sela Túrcica	**6**
2756951	Hospital Nossa Senhora Auxiliadora	0207020027	Ressonância Magnética De Membro Superior (Unilateral)	**50**
2756951	Hospital Nossa Senhora Auxiliadora	0207030014	Ressonância Magnética De Abdômen Superior	**10**
2756951	Hospital Nossa Senhora Auxiliadora	0207030022	Ressonância Magnética De Bacia / Pelve / Abdômen Inferior	**45**
2756951	Hospital Nossa Senhora Auxiliadora	0207030030	Ressonância Magnética De Membro Inferior (Unilateral)	**160**

Microrregião De Dourados				
Município De Dourados				
CNES	**Unidade Executante**	**Cod. Procedimento (SIGTAP)**	**Procedimento**	**Quantidade Total Estimada Para o Projeto- Examina MS**
7734263	Cerdil - Centro De Radiologia E Diagnósticos Por Imagem	0206010010	Tomografia Computadorizada De Coluna Cervical C/ Ou S/ Contraste	**300**
7734263	Cerdil - Centro De Radiologia E Diagnósticos Por Imagem	0206010028	Tomografia Computadorizada De Coluna Lombo-Sacra C/ Ou S/ Contraste	**300**
7734263	Cerdil - Centro De Radiologia E Diagnósticos Por Imagem	0206010036	Tomografia Computadorizada De Coluna Torácica C/ Ou S/ Contraste	**300**
7734263	Cerdil - Centro De Radiologia E Diagnósticos Por Imagem	0206010044	Tomografia Computadorizada De Face/Seios Da Face Articulações Temporo-Mandibulares	**300**
7734263	Cerdil - Centro De Radiologia E Diagnósticos Por Imagem	0206010052	Tomografia Computadorizada Do Pescoço	**300**
7734263	Cerdil - Centro De Radiologia E Diagnósticos Por Imagem	0206010079	Tomografia Computadorizada Do Crânio	**300**
7734263	Cerdil - Centro De Radiologia E Diagnósticos Por Imagem	0206010087	Tomomielografia Computadorizada	**300**
7734263	Cerdil - Centro De Radiologia E Diagnósticos Por Imagem	0206020015	Tomografia Computadorizada De Articulações De Membro Superior	**300**
7734263	Cerdil - Centro De Radiologia E Diagnósticos Por Imagem	0206020023	Tomografia Computadorizada De Segmentos Apendiculares (Braço, Antebraço, Mão, Coxa, Perna, Pé)	**300**
7734263	Cerdil - Centro De Radiologia E Diagnósticos Por Imagem	0206020031	Tomografia Computadorizada De Tórax	**300**
7734263	Cerdil - Centro De Radiologia E Diagnósticos Por Imagem	0206030010	Tomografia Computadorizada De Abdômen Superior	**300**
7734263	Cerdil - Centro De Radiologia E Diagnósticos Por Imagem	0206030029	Tomografia Computadorizada De Articulações De Membro Inferior	**300**
7734263	Cerdil - Centro De Radiologia E Diagnósticos Por Imagem	0206030037	Tomografia Computadorizada De Pelve / Bacia / Abdômen Inferior	**300**

7734263	Cerdil - Centro De Radiologia E Diagnósticos Por Imagem	0207010013	Angioressonância Cerebral	**300**
7734263	Cerdil - Centro De Radiologia E Diagnósticos Por Imagem	0207010021	Ressonância Magnética De Articulação Temporo-Mandibular (Bilateral)	**300**
7734263	Cerdil - Centro De Radiologia E Diagnósticos Por Imagem	0207010030	Ressonância Magnética De Coluna Cervical/Pescoço	**300**
7734263	Cerdil - Centro De Radiologia E Diagnósticos Por Imagem	0207010048	Ressonância Magnética De Coluna Lombo-Sacra	**300**
7734263	Cerdil - Centro De Radiologia E Diagnósticos Por Imagem	0207010056	Ressonância Magnética De Coluna Torácica	**300**
7734263	Cerdil - Centro De Radiologia E Diagnósticos Por Imagem	0207010064	Ressonância Magnética De Crânio	**300**
7734263	Cerdil - Centro De Radiologia E Diagnósticos Por Imagem	0207010072	Ressonância Magnética De Sela Túrcica	**300**
7734263	Cerdil - Centro De Radiologia E Diagnósticos Por Imagem	0207020027	Ressonância Magnética De Membro Superior (Unilateral)	**300**
7734263	Cerdil - Centro De Radiologia E Diagnósticos Por Imagem	0207020035	Ressonância Magnética De Tórax	**300**
7734263	Cerdil - Centro De Radiologia E Diagnósticos Por Imagem	0207030014	Ressonância Magnética De Abdômen Superior	**300**
7734263	Cerdil - Centro De Radiologia E Diagnósticos Por Imagem	0207030022	Ressonância Magnética De Bacia / Pelve / Abdômen Inferior	**300**
7734263	Cerdil - Centro De Radiologia E Diagnósticos Por Imagem	0207030030	Ressonância Magnética De Membro Inferior (Unilateral)	**300**
7734263	Cerdil - Centro De Radiologia E Diagnósticos Por Imagem	0207030049	Ressonância Magnética De Vias Biliares/Colangiorressonancia	**300**
7734263	Cerdil - Centro De Radiologia E Diagnósticos Por Imagem	0208010025	Cintilografia De Miocárdio P/ Avaliação Da Perfusão Em Situação De Estresse (Mínimo 3 Projeções)	**30**
7734263	Cerdil - Centro De Radiologia E Diagnósticos Por Imagem	0208010033	Cintilografia De Miocárdio P/ Avaliação Da Perfusão Em Situação De Repouso (Mínimo 3 Projeções)	**30**
7734263	Cerdil - Centro De Radiologia E Diagnósticos Por Imagem	0208030018	Cintilografia De Paratireoides	**30**
7734263	Cerdil - Centro De Radiologia E Diagnósticos Por Imagem	0208030026	Cintilografia De Tireoide Com Ou Sem Captação	**30**
7734263	Cerdil - Centro De Radiologia E Diagnósticos Por Imagem	0208030042	Cintilografia P/ Pesquisa Do Corpo Inteiro	**30**
7734263	Cerdil - Centro De Radiologia E Diagnósticos Por Imagem	0208040102	Estudo Renal Dinâmico C/ Ou S/ Diurético	**30**
7734263	Cerdil - Centro De Radiologia E Diagnósticos Por Imagem	0208050019	Cintilografia De Articulações E/Ou Extremidades E/Ou Osso	**30**
7734263	Cerdil - Centro De Radiologia E Diagnósticos Por Imagem	0208050035	Cintilografia De Ossos Com Ou Sem Fluxo Sanguíneo (Corpo Inteiro)	**30**
7734263	Cerdil - Centro De Radiologia E Diagnósticos Por Imagem	0205010040	Ultrassonografia Doppler Colorido De Vasos	**150**
7734263	Cerdil - Centro De Radiologia E Diagnósticos Por Imagem	0204060028	Densitometria Óssea Duo-Energética De Coluna (Vertebras Lombares E/Ou Fêmur)	**300**
7734263	Cerdil - Centro De Radiologia E Diagnósticos Por Imagem	0205020038	Ultrassonografia De Abdômen Superior	**150**
7734263	Cerdil - Centro De Radiologia E Diagnósticos Por Imagem	0205020046	Ultrassonografia De Abdômen Total	**150**
7734263	Cerdil - Centro De Radiologia E Diagnósticos Por Imagem	0205020054	Ultrassonografia De Aparelho Urinário	**150**
7734263	Cerdil - Centro De Radiologia E Diagnósticos Por Imagem	0205020062	Ultrassonografia De Articulação	**150**
7734263	Cerdil - Centro De Radiologia E Diagnósticos Por Imagem	0205020070	Ultrassonografia De Bolsa Escrotal	**150**
7734263	Cerdil - Centro De Radiologia E Diagnósticos Por Imagem	0205020100	Ultrassonografia De Próstata Por Via Abdominal	**150**
7734263	Cerdil - Centro De Radiologia E Diagnósticos Por Imagem	0205020119	Ultrassonografia De Próstata (Via Transretal)	**150**
7734263	Cerdil - Centro De Radiologia E Diagnósticos Por Imagem	0205020127	Ultrassonografia De Tireoide	**150**
7734263	Cerdil - Centro De Radiologia E Diagnósticos Por Imagem	0201010585	Punção Aspirativa De Mama Por Agulha Fina	**30**
CNES	**Unidade Executante**	**Cod. Procedimento (SIGTAP)**	**Procedimento**	**Quantidade Total Estimada Para o Projeto- Examina MS**
2371375	Hospital Evangélico Dr. Sra Goldsby King	0206010010	Tomografia Computadorizada De Coluna Cervical C/ Ou S/ Contraste	**30**

2371375	Hospital Evangélico Dr. Sra Goldsby King	0206010028	Tomografia Computadorizada De Coluna Lombo-Sacra C/ Ou S/ Contraste	**60**
2371375	Hospital Evangélico Dr. Sra Goldsby King	0206010036	Tomografia Computadorizada De Coluna Torácica C/ Ou S/ Contraste	**30**
2371375	Hospital Evangélico Dr. Sra Goldsby King	0206010044	Tomografia Computadorizada De Face/Seios Da Face Articulações Temporo-Mandibulares	**30**
2371375	Hospital Evangélico Dr. Sra Goldsby King	0206010052	Tomografia Computadorizada Do Pescoço	**30**
2371375	Hospital Evangélico Dr. Sra Goldsby King	0206010079	Tomografia Computadorizada Do Crânio	**60**
2371375	Hospital Evangélico Dr. Sra Goldsby King	0206020015	Tomografia Computadorizada De Articulações De Membro Superior	**30**
2371375	Hospital Evangélico Dr. Sra Goldsby King	0206020023	Tomografia Computadorizada De Segmentos Apendiculares - (Braço, Antebraço, Mão, Coxa, Perna, Pé)	**30**
2371375	Hospital Evangélico Dr. Sra Goldsby King	0206020031	Tomografia Computadorizada De Tórax	**150**
2371375	Hospital Evangélico Dr. Sra Goldsby King	0206030010	Tomografia Computadorizada De Abdômen Superior	**210**
2371375	Hospital Evangélico Dr. Sra Goldsby King	0206030029	Tomografia Computadorizada De Articulações De Membro Inferior	**30**
2371375	Hospital Evangélico Dr. Sra Goldsby King	0206030037	Tomografia Computadorizada De Pelve / Bacia / Abdômen Inferior	**210**
2371375	Hospital Evangélico Dr. Sra Goldsby King	0207010021	Ressonância Magnética De Articulação Temporo-Mandibular (Bilateral)	**15**
2371375	Hospital Evangélico Dr. Sra Goldsby King	0207010030	Ressonância Magnética De Coluna Cervical/Pescoço	**30**
2371375	Hospital Evangélico Dr. Sra Goldsby King	0207010048	Ressonância Magnética De Coluna Lombo-Sacra	**60**
2371375	Hospital Evangélico Dr. Sra Goldsby King	0207010056	Ressonância Magnética De Coluna Torácica	**15**
2371375	Hospital Evangélico Dr. Sra Goldsby King	0207010064	Ressonância Magnética De Crânio	**120**
2371375	Hospital Evangélico Dr. Sra Goldsby King	0207010072	Ressonância Magnética De Sela Túrcica	**15**
2371375	Hospital Evangélico Dr. Sra Goldsby King	0207020027	Ressonância Magnética De Membro Superior (Unilateral)	**105**
2371375	Hospital Evangélico Dr. Sra Goldsby King	0207020035	Ressonância Magnética De Tórax	**30**
2371375	Hospital Evangélico Dr. Sra Goldsby King	0207030014	Ressonância Magnética De Abdômen Superior	**45**
2371375	Hospital Evangélico Dr. Sra Goldsby King	0207030022	Ressonância Magnética De Bacia / Pelve / Abdômen Inferior	**45**
2371375	Hospital Evangélico Dr. Sra Goldsby King	0207030030	Ressonância Magnética De Membro Inferior (Unilateral)	**105**
2371375	Hospital Evangélico Dr. Sra Goldsby King	0207030049	Ressonância Magnética De Vias Biliares/Colangiorressonancia	**15**
2371375	Hospital Evangélico Dr. Sra Goldsby King	0205020038	Ultrassonografia De Abdômen Superior	**30**
2371375	Hospital Evangélico Dr. Sra Goldsby King	0205020046	Ultrassonografia De Abdômen Total	**90**
2371375	Hospital Evangélico Dr. Sra Goldsby King	0205020054	Ultrassonografia De Aparelho Urinário	**30**
2371375	Hospital Evangélico Dr. Sra Goldsby King	0205020062	Ultrassonografia De Articulação	**60**
2371375	Hospital Evangélico Dr. Sra Goldsby King	0205020070	Ultrassonografia De Bolsa Escrotal	**30**
2371375	Hospital Evangélico Dr. Sra Goldsby King	0205020100	Ultrassonografia De Próstata Por Via Abdominal	**30**
2371375	Hospital Evangélico Dr. Sra Goldsby King	0205020119	Ultrassonografia De Próstata (Via Transretal)	**30**
2371375	Hospital Evangélico Dr. Sra Goldsby King	0205020127	Ultrassonografia De Tireoide	**60**
CNES	**Unidade Executante**	**Cod. Procedimento (SIGTAP)**	**Procedimento**	**Quantidade Total Estimada Para o Projeto- Examina MS**
6245803	Uniimagem - Unidade De Diagnóstico Por Imagem De Dourados	0206010010	Tomografia Computadorizada De Coluna Cervical C/ Ou S/ Contraste	**150**
6245803	Uniimagem - Unidade De Diagnóstico Por Imagem De Dourados	0206010028	Tomografia Computadorizada De Coluna Lombo-Sacra C/ Ou S/ Contraste	**150**

6245803	Uniimagem - Unidade De Diagnóstico Por Imagem De Dourados	0206010036	Tomografia Computadorizada De Coluna Torácica C/ Ou S/ Contraste	**150**
6245803	Uniimagem - Unidade De Diagnóstico Por Imagem De Dourados	0206010044	Tomografia Computadorizada De Face/Seios Da Face Articulações Temporo-Mandibulares	**150**
6245803	Uniimagem - Unidade De Diagnóstico Por Imagem De Dourados	0206010052	Tomografia Computadorizada Do Pescoço	**150**
6245803	Uniimagem - Unidade De Diagnóstico Por Imagem De Dourados	0206010079	Tomografia Computadorizada Do Crânio	**600**
6245803	Uniimagem - Unidade De Diagnóstico Por Imagem De Dourados	0206020015	Tomografia Computadorizada De Articulações De Membro Superior	**150**
6245803	Uniimagem - Unidade De Diagnóstico Por Imagem De Dourados	0206020023	Tomografia Computadorizada De Segmentos Apendiculares - (Braço, Antebraço, Mão, Coxa, Perna, Pé)	**150**
6245803	Uniimagem - Unidade De Diagnóstico Por Imagem De Dourados	0206020031	Tomografia Computadorizada De Tórax	**600**
6245803	Uniimagem - Unidade De Diagnóstico Por Imagem De Dourados	0206030010	Tomografia Computadorizada De Abdômen Superior	**600**
6245803	Uniimagem - Unidade De Diagnóstico Por Imagem De Dourados	0206030029	Tomografia Computadorizada De Articulações De Membro Inferior	**150**
6245803	Uniimagem - Unidade De Diagnóstico Por Imagem De Dourados	0206030037	Tomografia Computadorizada De Pelve / Bacia / Abdômen Inferior	**600**
6245803	Uniimagem - Unidade De Diagnóstico Por Imagem De Dourados	0207010013	Angioressonância Cerebral	**24**
6245803	Uniimagem - Unidade De Diagnóstico Por Imagem De Dourados	0207010021	Ressonância Magnética De Articulação Temporo-Mandibular (Bilateral)	**6**
6245803	Uniimagem - Unidade De Diagnóstico Por Imagem De Dourados	0207010030	Ressonância Magnética De Coluna Cervical/Pescoço	**180**
6245803	Uniimagem - Unidade De Diagnóstico Por Imagem De Dourados	0207010048	Ressonância Magnética De Coluna Lombo-Sacra	**750**
6245803	Uniimagem - Unidade De Diagnóstico Por Imagem De Dourados	0207010056	Ressonância Magnética De Coluna Torácica	**60**
6245803	Uniimagem - Unidade De Diagnóstico Por Imagem De Dourados	0207010064	Ressonância Magnética De Crânio	**120**
6245803	Uniimagem - Unidade De Diagnóstico Por Imagem De Dourados	0207010072	Ressonância Magnética De Sela Túrcica	**36**
6245803	Uniimagem - Unidade De Diagnóstico Por Imagem De Dourados	0207020027	Ressonância Magnética De Membro Superior (Unilateral)	**150**
6245803	Uniimagem - Unidade De Diagnóstico Por Imagem De Dourados	0207020035	Ressonância Magnética De Tórax	**30**
6245803	Uniimagem - Unidade De Diagnóstico Por Imagem De Dourados	0207030014	Ressonância Magnética De Abdômen Superior	**30**
6245803	Uniimagem - Unidade De Diagnóstico Por Imagem De Dourados	0207030022	Ressonância Magnética De Bacia / Pelve / Abdômen Inferior	**120**
6245803	Uniimagem - Unidade De Diagnóstico Por Imagem De Dourados	0207030030	Ressonância Magnética De Membro Inferior (Unilateral)	**600**
6245803	Uniimagem - Unidade De Diagnóstico Por Imagem De Dourados	0207030049	Ressonância Magnética De Vias Biliares/Colangiorressonancia	**60**
6245803	Uniimagem - Unidade De Diagnóstico Por Imagem De Dourados	0204060028	Densitometria Óssea Duo-Energética De Coluna (Vertebras Lombares E/Ou Fêmur)	**1200**
6245803	Uniimagem - Unidade De Diagnóstico Por Imagem De Dourados	0205020038	Ultrassonografia De Abdômen Superior	**300**
6245803	Uniimagem - Unidade De Diagnóstico Por Imagem De Dourados	0205020046	Ultrassonografia De Abdômen Total	**1509**
6245803	Uniimagem - Unidade De Diagnóstico Por Imagem De Dourados	0205020054	Ultrassonografia De Aparelho Urinário	**300**
6245803	Uniimagem - Unidade De Diagnóstico Por Imagem De Dourados	0205020062	Ultrassonografia De Articulação	**1950**
6245803	Uniimagem - Unidade De Diagnóstico Por Imagem De Dourados	0205020070	Ultrassonografia De Bolsa Escrotal	**57**
6245803	Uniimagem - Unidade De Diagnóstico Por Imagem De Dourados	0205020100	Ultrassonografia De Próstata Por Via Abdominal	**12**
6245803	Uniimagem - Unidade De Diagnóstico Por Imagem De Dourados	0205020127	Ultrassonografia De Tireoide	**576**
6245803	Uniimagem - Unidade De Diagnóstico Por Imagem De Dourados	0201010585	Punção Aspirativa De Mama Por Agulha Fina	**45**
CNES	**Unidade Executante**	**Cod. Procedimento (SIGTAP)**	**Procedimento**	**Quantidade Total Estimada Para o Projeto- Examina MS**
7868863	Hospital Regional De Cirurgias Da Grande Dourados	0207020027	Ressonância Magnética De Membro Superior (Unilateral)	**60**

7868863	Hospital Regional De Cirurgias Da Grande Dourados	0207030030	Ressonância Magnética De Membro Inferior (Unilateral)	**150**
7868863	Hospital Regional De Cirurgias Da Grande Dourados	0209010029	Colonoscopia (Coloscopia)	**150**
7868863	Hospital Regional De Cirurgias Da Grande Dourados	0209010037	Esofagogastroduodenoscopia	**30**
CNES	**Unidade Executante**	**Cod. Procedimento (SIGTAP)**	**Procedimento**	**Quantidade Total Estimada Para o Projeto- Examina MS**
2371332	Missão Evangélica Caiuá	0205020038	Ultrassonografia De Abdômen Superior	**120**
2371332	Missão Evangélica Caiuá	0205020046	Ultrassonografia De Abdômen Total	**132**
2371332	Missão Evangélica Caiuá	0205020054	Ultrassonografia De Aparelho Urinário	**18**
2371332	Missão Evangélica Caiuá	0205020062	Ultrassonografia De Articulação	**9**
2371332	Missão Evangélica Caiuá	0205020070	Ultrassonografia De Bolsa Escrotal	**9**
2371332	Missão Evangélica Caiuá	0205020100	Ultrassonografia De Próstata Por Via Abdominal	**9**
2371332	Missão Evangélica Caiuá	0205020127	Ultrassonografia De Tireoide	**9**
CNES	**Unidade Executante**	**Cod. Procedimento (SIGTAP)**	**Procedimento**	**Quantidade Total Estimada Para o Projeto- Examina MS**
5527333	Lima & Ferruzzi - Clínica De Medicina E Distúrbio Do Sono	0211050032	Eletroencefalograma Em Sono Induzido C/ Ou S/ Medicamento (EEG)	**300**
5527333	Lima & Ferruzzi - Clínica De Medicina E Distúrbio Do Sono	0211050040	Eletroencefalograma Em Vigília E Sono Espontâneo C/ Ou S/ Fotoestimulo (EEG)	**900**
5527333	Lima & Ferruzzi - Clínica De Medicina E Distúrbio Do Sono	0211050059	Eletroencefalograma Quantitativo C/ Mapeamento (EEG)	**300**
5527333	Lima & Ferruzzi - Clínica De Medicina E Distúrbio Do Sono	0211050105	Polissonografia	**120**

Microrregião De Naviraí				
Município De Naviraí				
CNES	**Unidade Executante**	**Cod. Procedimento (SIGTAP)**	**Procedimento**	**Quantidade Total Estimada Para o Projeto- Examina MS**
2710498	Hospital Municipal De Naviraí	0206010010	Tomografia Computadorizada De Coluna Cervical C/ Ou S/ Contraste	**90**
2710498	Hospital Municipal De Naviraí	0206010028	Tomografia Computadorizada De Coluna Lombo-Sacra C/ Ou S/ Contraste	**90**
2710498	Hospital Municipal De Naviraí	0206010036	Tomografia Computadorizada De Coluna Torácica C/ Ou S/ Contraste	**90**
2710498	Hospital Municipal De Naviraí	0206010044	Tomografia Computadorizada De Face/Seios Da Face Articulações Temporo-Mandibulares	**90**
2710498	Hospital Municipal De Naviraí	0206010052	Tomografia Computadorizada Do Pescoço	**120**
2710498	Hospital Municipal De Naviraí	0206010079	Tomografia Computadorizada Do Crânio	**90**
2710498	Hospital Municipal De Naviraí	0206020015	Tomografia Computadorizada De Articulações De Membro Superior	**90**
2710498	Hospital Municipal De Naviraí	0206020031	Tomografia Computadorizada De Tórax	**120**
2710498	Hospital Municipal De Naviraí	0206030029	Tomografia Computadorizada De Articulações De Membro Inferior	**90**

2710498	Hospital Municipal De Naviraí	0206030010	Tomografia Computadorizada Abdômen Superior	**30**
CNES	**Unidade Executante**	**Cod. Procedimento (SIGTAP)**	**Procedimento**	**Quantidade Total Estimada Para o Projeto- Examina MS**
6260829	Serviços Cardiológicos - Vera Catarina Fuzessy Mayor Teixeira De Sá E Cia	0205010032	Ecocadiografia Transtoracica	**120**
6260829	Serviços Cardiológicos - Vera Catarina Fuzessy Mayor Teixeira De Sá E Cia	0211020044	Monitoramento Pelo Sistema Holter 24h(Três Canais)	**60**
6260829	Serviços Cardiológicos - Vera Catarina Fuzessy Mayor Teixeira De Sá E Cia	0211020060	Teste De Esforço / Teste Ergométrico	**30**
CNES	**Unidade Executante**	**Cod. Procedimento (SIGTAP)**	**Procedimento**	**Quantidade Total Estimada Para o Projeto- Examina MS**
2374374	Clínica Médica Santa Ana Ltda - Epp	0209010029	Colonoscopia (Coloscopia)	**116**
2374374	Clínica Médica Santa Ana Ltda - Epp	0209010037	Esofagogastroduodenoscopia	**350**
CNES	**Unidade Executante**	**Cod. Procedimento (SIGTAP)**	**Procedimento**	**Quantidade Total Estimada Para o Projeto- Examina MS**
2374242	Centro de Especialidades Médicas	0205020038	Ultrassonografia De Abdômen Superior	**100**
2374242	Centro de Especialidades Médicas	0205020046	Ultrassonografia De Abdômen Total	**100**
2374242	Centro de Especialidades Médicas	0205020054	Ultrassonografia De Aparelho Urinário	**100**
2374242	Centro de Especialidades Médicas	0205020119	Ultrassonografia De Próstata(Via Transretal)	**100**
2374242	Centro de Especialidades Médicas	0205020127	Ultrassonografia De Tireoide	**100**
2374242	Centro de Especialidades Médicas	0211020036	Eletrocardiograma	**200**

Microrregião De Ponta Porã

Município De Antônio João

CNES	Unidade Executante	Cod. Procedimento (SIGTAP)	Procedimento	Quantidade Total Estimada Para o Projeto- Examina MS
2376806	Hospital Municipal Dr. Altair De Oliveira	0205020038	Ultrassonografia De Abdômen Superior	**100**
2376806	Hospital Municipal Dr. Altair De Oliveira	0205020046	Ultrassonografia De Abdômen Total	**150**
2376806	Hospital Municipal Dr. Altair De Oliveira	0205020054	Ultrassonografia De Aparelho Urinário	**100**
2376806	Hospital Municipal Dr. Altair De Oliveira	0205020062	Ultrassonografia De Articulação	**100**

Município De Ponta Porã

CNES	Unidade Executante	Cod. Procedimento (SIGTAP)	Procedimento	Quantidade Total Estimada Para o Projeto- Examina MS
7015917	R M Diagnósticos Avançados	0207010021	Ressonância Magnética De Articulação Temporo-Mandibular (Bilateral)	60
7015917	R M Diagnósticos Avançados	0207010030	Ressonância Magnética De Coluna Cervical/Pescoço	60
7015917	R M Diagnósticos Avançados	0207010048	Ressonância Magnética De Coluna Lombo-Sacra	60
7015917	R M Diagnósticos Avançados	0207010056	Ressonância Magnética De Coluna Torácica	60
7015917	R M Diagnósticos Avançados	0207010064	Ressonância Magnética De Crânio	60
7015917	R M Diagnósticos Avançados	0207010072	Ressonância Magnética De Sela Túrcica	60
7015917	R M Diagnósticos Avançados	0207020027	Ressonância Magnética De Membro Superior (Unilateral)	60
7015917	R M Diagnósticos Avançados	0207020035	Ressonância Magnética De Tórax	60
7015917	R M Diagnósticos Avançados	0207030014	Ressonância Magnética De Abdômen Superior	60
7015917	R M Diagnósticos Avançados	0207030022	Ressonância Magnética De Bacia / Pelve / Abdômen Inferior	60
7015917	R M Diagnósticos Avançados	0207030030	Ressonância Magnética De Membro Inferior (Unilateral)	60
7015917	R M Diagnósticos Avançados	0205020038	Ultrassonografia De Abdômen Superior	90
7015917	R M Diagnósticos Avançados	0205020046	Ultrassonografia De Abdômen Total	90
7015917	R M Diagnósticos Avançados	0205020054	Ultrassonografia De Aparelho Urinário	90
7015917	R M Diagnósticos Avançados	0205020070	Ultrassonografia De Bolsa Escrotal	90
7015917	R M Diagnósticos Avançados	0205020100	Ultrassonografia De Próstata Por Via Abdominal	90
7015917	R M Diagnósticos Avançados	0205020127	Ultrassonografia De Tireoide	90
Microrregião De Nova Andradina				
Município De Nova Andradina				
CNES	**Unidade Executante**	**Cod. Procedimento (SIGTAP)**	**Procedimento**	**Quantidade Total Estimada Para o Projeto- Examina MS**
2926164	Fernando Abrão Serviços Médicos	0209010029	Colonoscopia (Coloscopia)	**250**
2926164	Fernando Abrão Serviços Médicos	0209010037	Gastroduodenoscopia	**575**

Secretaria de Estado de Direitos Humanos, Assistência Social e Trabalho

EXTRATO DO I TERMO ADITIVO AO TERMO DE FOMENTO Nº 30713/2021.
PROCESSO ADMINISTRATIVO Nº65/003653/2021.

PARTES: O Estado de Mato Grosso do Sul, por meio da Secretaria de Estado de Direitos Humanos, Assistência Social e Trabalho – CNPJ n° 04.150.335/0001-47 e a Associação Amigos de Maria– CNPJ n. 10.452.750/0001-58.

OBJETO: O presente termo vigerá até 30 de agosto de 2022, destinando-se à execução do objeto expresso no Plano de Trabalho.

RATIFICAÇÃO: Ratificam-se as demais cláusulas e condições estabelecidas no Termo de Fomento original, que não tenham sido especificamente alteradas por este I Termo Aditivo, o qual passa a fazer parte integrante do referido instrumento.

DATA DA ASS: 02/06/2022

ASSINAM**:** Adriano Chadid Magalhães – CPF: 864.313.151-20.
Caroline Mendes Dias - CPF: 698.399.991-68.

EXTRATO DE EXTINSÃO DE CONTRATO DE TRABALHO POR PRAZO DETERMINADO
Processo Seletivo Simplificado/SAD/SEDHAST/2017

Objeto: O presente contrato tem por finalidade a admissão temporária de profissionais para prestação de serviços pelo contratado de acordo com as atividades relativas às funções especificadas no quadro abaixo, na Secretaria de Estado de Direitos Humanos, Assistência Social e Trabalho, com lotação nas respectivas Residências Inclusivas.
Contratante: Secretaria de Estado de Direitos Humanos, Assistência Social e Trabalho/SEDHAST, neste ato representado por sua Secretária Sra. Elisa Cleia Pinheiro Rodrigues Nobre Secretária de Estado de Direitos Humanos, Assistência Social e Trabalho
Distrato este, efetivado por iniciativa do contratante, por conveniência administrativa, tem por finalidade encerrar as obrigações contidas no contrato original, firmado entre as partes, consubstanciado nas disposições do art. 15, § 2° da Lei 4.135 de 15 de dezembro de 2011 e suas alterações. Para fins de regularização funcional.
Contratado:

Contrato	Processo	Contratado	Função	Vigência	Município
134/2018	65/000982/2018	Ivone da Silva	Cuidador	05/06/2018 a 05/06/2022	Dourados

Campo Grande - MS, 09 de junho de 2022.

ELISA CLEIA PINHEIRO RODRIGUES NOBRE
Secretária de Estado de Direitos Humanos, Assistência Social e Trabalho.

EXTRATO DE APOSTILAMENTO
Primeiro Apostilamento ao Termo de Fomento n. 31634/2022
PROCESSO: 65/010889/2021
Estado de Mato Grosso do Sul, por intermédio da Secretaria de Estado de Direitos Humanos, Assistência Social e Trabalho, CNPJ n. 04.150.335/0001-47 e A Associação de Pais e Amigos dos Excepcionais de Nova Andradina/MS - CNPJ: 03.923.828/0001-00.
OBJETO: Autorizar o apostilamento para alterar a Cláusula Segunda – da Vigência, prorrogando, ex offício, pelo prazo de 34 (trinta e quatro) dias, contados a partir de 26/12/2022 e término em 28/01/2023.
AMPARO LEGAL: §1º, I, do artigo 42, do Decreto Estadual n. 14.494, de 2 de junho de 2016.
DATA DA ASSINATURA: 09/06/2022
ASSINA: Elisa Cleia Pinheiro Rodrigues Nobre – CPF 404.297.171-72 - Secretária de Estado de Direitos Humanos, Assistência Social e Trabalho.

EXTRATO DO I TERMO ADITIVO AO TERMO DE FOMENTO Nº 30831/2021.
PROCESSO ADMINISTRATIVO Nº 65/003650/2021.

PARTES: O Estado de Mato Grosso do Sul, por meio da Secretaria de Estado de Direitos Humanos, Assistência Social e Trabalho – CNPJ n° 04.150.335/0001-47 e a Casa da Criança Peniel – CNPJ n. 97.352.645/0001-25.

OBJETO: O presente termo vigerá até 24 de setembro de 2022, destinando-se à execução do objeto expresso no Plano de Trabalho.

RATIFICAÇÃO: Ratificam-se as demais cláusulas e condições estabelecidas no Termo de Fomento original, que não tenham sido especificamente alteradas por este I Termo Aditivo, o qual passa a fazer parte integrante do referido instrumento.

DATA DA ASS: 18/06/2022.

ASSINAM**:** Elisa Cleia Pinheiro Rodrigues Nobre – CPF: 404.297.171-72.
Joelma Lúcia Damasceno Fachini - CPF: 444.763.961-00.

Secretaria de Estado de Meio Ambiente, Desenvolvimento Econômico, Produção e Agricultura Familiar

DELIBERAÇÃO CECA/MS N.042 de 06 de junho de 2022.

O Conselho Estadual de Controle Ambiental - CECA, conforme a Lei Estadual nº 2.256, de 9 de julho de 2001, no uso de suas atribuições legais e considerando a decisão da Plenária na 133ª Reunião Ordinária realizada no dia 06 de junho de 2022.

Processo: 61/405758/2016
Assunto: Autorização Ambiental, Supressão Vegetal
Requerente: Pecuária Ângela e Filhos Ltda.

Art. 1° A Plenária do Conselho Estadual de Controle Ambiental-CECA, acatou o relatório e voto do Conselheiro Roberto Folhey Coelho, representante da Associação dos Produtores de Arroz e Irrigantes de MS – APAI, por manter o deferimento do requerimento contido no processo nº 61/405758/2016, que trata de Autorização Ambiental, Supressão Vegetal.

Art. 2° Esta Deliberação entra em vigor na data da sua publicação.

Campo Grande - MS, 10 de junho de 2022.

RICARDO JOSE SENNA
Secretário-Adjunto de Estado de Meio Ambiente, Desenvolvimento Econômico, Produção e Agricultura Familiar.
Presidente do Conselho Estadual de Controle Ambiental, em exercício

Secretaria de Estado de Justiça e Segurança Pública

Extrato do Contrato N° 0033/2022/SEJUSP **N° Cadastral 17681**
Processo: 31/002.695/2022
Partes: O Estado de Mato Grosso do Sul por intermédio do(a) Secretaria de Estado de Justiça e Segurança Pública e DENISE DOS SANTOS GARCIA-MARMITARIA
Objeto: O objeto do presente contrato é a contratação de Empresa Especializada em Preparação e Fornecimento de Alimentação para presos custodiados na Delegacia de Polícia Civil no município de Mundo Novo/MS.

Tipo	Item	Descrição	Un. Aquisição	Qtd.	Period.
Lote único	1	Refeição-café da manhã, Conforme cardápio	1-unidade	3.420	180 dias
2	Refeição - almoço, Conforme cardápio	1-unidade	3.420	180 dias	3

Ordenador de Despesas: ANTONIO CARLOS VIDEIRA
Dotação Orçamentária: As despesas decorrentes do fornecimento correrão àconta da **Funcional Programática 10.31901.06.181.2047.4215.0004- PCFUNRESP, Natureza de Despesa nº 33903941, Item nº 3941, Fonte de Recursos nº 0240000000.**
Valor: O valor global deste contrato é de **R$ 109.269,00 (cento e nove mil e duzentos e sessenta e nove reais).**
Amparo Legal: Lei Federal n. 8.666/93 e posteriores alterações
Do Prazo: O contrato terá vigência a contar da sua assinatura sendo o término em 02/09/2022, atendendo o limite de 180 dias consecutivos e ininterruptos, contados a partir da emergência, não podendo ser prorrogado.
Data da Assinatura: 12/04/2022
Assinam: ANTONIO CARLOS VIDEIRA e Denise dos Santos Garcia

Extrato do Contrato N° 0041/2022/SEJUSP **N° Cadastral 17764**
Processo: 31/002.690/2022
Partes: O Estado de Mato Grosso do Sul, através da SECRETARIA DE ESTADO DE JUSTIÇA E SEGURANÇA PÚBLICA/SEJUSP/MS e a empresa TANIA A J CIPRIANO – ME.
Objeto: O objeto do presente contrato é a contratação de Empresa Especializada em Preparação e Fornecimento de Alimentação para presos custodiados na Delegacia de Polícia Civil no município de Miranda/MS.

Tipo	Item	Descrição	Un. Aquisição	Qtd.	Period.
Lote único	1	Refeição-café da manhã, Conforme cardápio	1-unidade	3.420	180 dias
2	Refeição - almoço, Conforme cardápio	1-unidade	3.420	180 dias	3

Ordenador de Despesas: ANTONIO CARLOS VIDEIRA
Dotação Orçamentária: As despesas decorrentes do fornecimento correrão àconta da **Funcional Programática 10.31901.06.181.2047.4215.0004- PCFUNRESP, Natureza de Despesa nº 33903941, Item nº 3941, Fonte de Recursos nº 0240000000.**
Valor: O valor global deste contrato é de **R$ 109.269,00 (cento e nove mil e duzentos e sessenta e nove reais).**
Amparo Legal: Lei n° 8.666/93 e suas alterações posteriores.
Do Prazo: O contrato terá vigência a contar da sua assinatura sendo o término em 27/06/2022, atendendo o limite de 180 dias consecutivos e ininterruptos, contados a partir da emergência, não podendo ser prorrogado.
Data da Assinatura: 21/04/2022
Assinam: Antonio Carlos Videira e Tania Aparecida Jara Cipriano

Extrato do Contrato N° 0048/2022/SEJUSP/SEJUSP **N° Cadastral 17910**
Processo: 31/027.586/2022
Partes: O Estado de Mato Grosso do Sul por intermédio do(a) Secretaria de Estado de Justiça e Segurança Pública e KCINCO CAMINHÕES E ÔNIBUS LTDA
Objeto: O objeto do presente contrato é a aquisição 03 (três) de veículos tipo pick-up, conforme especificações e quantitativos estabelecidos no Termo de Referência e na Proposta de Preços, anexos do Edital para atender as necessidades da PCMS, sendo:

ITEM	DESCRIÇÃO
004	Veículo - Tipo: pick-up; Cabine: dupla; Quilometragem: zero; Ano / Modelo: do ano corrente ou superior; Potência mínima: 120 cv; Transmissão: manual de no mínimo 5 marchas a frente e 1 a ré; Direção: hidráulica ou elétrica; Quantidade de porta: 4; Capacidade de transporte: 5 passageiros, incluindo o motorista; Distância mínima entre eixos: 2.829 mm; Capacidade mínima de carga: 550 Kg; Requisito: ar condicionado, protetor de caçamba, protetor de cárter; Dados complementares: som usb com conexão bluetooth e altos falantes originais de fábrica, grade protetora de vidro traseiro, capota marítima, jogo de tapetes, insufilme conforme legislação, travas elétricas e alarme; Informação adicional: rodas de liga leve; desembaçador de vidro traseiro; Incluindo todos os equipamentos exigidos pelo Código Brasileiro de Trânsito e demais itens de série ora não especificados; Motor de no mínimo: 1.6 gasolina ou etanol; Cor: branca; Altura livre do solo: mínimo de 206 mm.

Ordenador de Despesas: ANTONIO CARLOS VIDEIRA
Dotação Orçamentária: As despesas decorrentes do fornecimento correrão àconta da **Funcional Programática 10.31901.06.181.2047.4215.0004 - PCFUNRESP, Natureza de Despesa nº 44905252, Item 5252, NOTA DE EMPENHO Nº 2022NE002309 de 06/05/2022.**
Valor: O valor global deste contrato é de **R$ 350.400,00 (Trezentos e cinquenta mil e quatrocentos reais).**
Amparo Legal: Lei Federal n. 8.666/93 e posteriores alterações
Do Prazo: O presente instrumento contratual terá vigência de 12 (doze) meses, contados a partir de sua assinatura.
Data da Assinatura: 27/05/2022
Assinam: ANTONIO CARLOS VIDEIRA e NILSON BARBOSA MACHADO

RETIFICAÇÃO DA PUBLICAÇÃO POR INCORREÇÃO:
Retificamos a publicação do Diário Oficial do Estado nº 10.841, de 25 de maio de 2022, página 149, referente ao TERMO DE DESIGNAÇÃO DE FISCAL DO CONTRATO REFERENTE À **EMPRESA BRASILEIRA DE CORREIOS E TELÉGRAFOS**

Onde se lê:
N° 31/002.184/2022

Leia-se:
N° 31/002.184/2020

EDITAL DE CIÊNCIA DE ELIMINAÇÃO DE DOCUMENTOS N°247/2022
COMISSÃO SETORIAL DE AVALIAÇÃO DE DOCUMENTOS DE ARQUIVO

Órgão Produtor: Secretaria de Estado de Justiça e Segurança Pública – SEJUSP/MS.

O Coordenador da Comissão Setorial de Avaliação de Documentos de Arquivo , designado por meio da **RESOLUÇÃO ´´P´´ SEJUSP/MS/ N º 464/2019 de 20 de setembro de 2019 ,** publicada no Diário Oficial do Estado (MS) n º 9.995 , de 26 de setembro de 2019 , em conformidade com os prazos estabelecidos na **Tabela de Temporalidade de Documentos da Administração Pública do Estado de Mato Grosso do Sul** referente às **Atividades-Meio** , torna público para conhecimento dos interessados que , **à partir do 30°(trigésimo) dia subsequente a** data de publicação deste Edital, a **Secretaria de Estado de Justiça e Segurança Pública – SEJUSP / MS ,** eliminará os processos abaixo relacionados , observando - se que :

Os interessados poderão requerer a Comissão Setorial de Avaliação de Documentos de Arquivo, às suas expensas, no prazo supracitado , o desentranhamento de documentos ou cópias de peças do processo, desde que tenham qualificação e demonstração de legitimidade na ação.

Classe	Subclasse	Assunto	Espécie Documental	Data Limite	Quantidade Volume	Observação: Processo N°
3	3.3	3.3.4	3.3..4.4	1997	01	09/201.845/1997
3	3.3	3.3.4	3.3.4.4	1997	01	09/201.805/1997
3	3.3	3.3.4	3.3.4.4	2007	01	31/151.479/2007
3	3.3	3.3.4	3.3.4.4	2016	01	09/200.648/2016
3	3.3	3.3.4	3.3.4.4	2016	01	31/200.556/2016
3	3.3	3.3.4	3.3.4.4	2016	01	31/200.549/2016
3	3.3	3.3.4	3.3.4.4	2016	01	31/200.534/2016
3	3.3	3.3.4	3.3.4.4	2016	01	31/200.560/2016
3	3.3	3.3.4	3.3.4.4	2016	01	31/200.550/2016
3	3.3	3.3.4	3.3.4.4	2016	01	31/200.646/2016
3	3.3	3.3.4	3.3.4.4	2016	01	31/200.524/2016
3	3.3	3.3.4	3.3.4.4	2016	01	31/200.554/2016
3	3.3	3.3.4	3.3.4.4	2016	01	31/200.545/2016
3	3.3	3.3.4	3.3.4.4	2016	01	31/200.575/2016
3	3.3	3.3.4	3.3.4.4	2016	01	31/200.568/2016
3	3.3	3.3.4	3.3.4.4	2016	01	31/200.523/2016
3	3.3	3.3.4	3.3.4.4	2016	01	31/200.547/2016
3	3.3	3.3.4	3.3.4.4	2016	01	31/200.576/2016

Obs: Massa documental oriunda do Arquivo Geral – SEJUSP/MS, através do Memorando de Eliminação de Documentos n° 071/2022.

Campo Grande/MS, 10 de junho de 2022

João Carlos Guasso

Coordenador da Comissão Setorial de Avaliação de Documentos

ATOS NORMATIVOS DA ADMINISTRAÇÃO INDIRETA

Agência de Habitação Popular do Estado de Mato Grosso do Sul

EDITAL DE RESCISÃO CONTRATUAL

A **Agência de Habitação Popular de Mato Grosso do Sul**, por meio deste edital, torna pública a rescisão administrativa do Contrato de Financiamento e de Parcelamento Habitacional firmado em 28 de fevereiro de 2008 com o **Sr. Rafael de Lima Bezerra – CPF ***.***.797-96**, relativo ao imóvel sito à quadra 07, lote 08, do Conjunto Habitacional **Residencial Ramez Tebet** em **Campo Grande/MS**, motivada por desistência do beneficiário, conforme devidamente relatado e certificado no processo administrativo **nº 44500216**; para o conhecimento das pessoas interessadas.
Ainda, a partir desta publicação a resolução contratual (rescisão) será considerada definitiva e irrevogável, estando esta Agência estadual liberada para destinar o imóvel precitado para nova família, em implementação de sua política pública habitacional.

Campo Grande/MS, 10 de junho de 2022.

MARIA DO CARMO AVESANI LOPEZ
Diretora-Presidente

Republica-se por constar incorreção no extrato do Convênio n. 29.738/2020, publicado no Diário Oficial Eletrônico n. 10.859, de 10 de junho de 2022, página 110.
EXTRATO DO TERMO ADITIVO N. 02 AO CONVÊNIO N. 29.738/2020
Processo n.: 57/500.011/2020.
Do Objeto: O presente instrumento tem por objeto a prorrogação do prazo de vigência do Convênio n. 29.738/2020, conforme solicitação, justificativa, manifestação jurídica e autorização da Diretora-Presidente constantes no processo supracitado, nos artigos 8º, §2º, do Decreto Estadual n. 11.261/2003 e da Cláusula Oitava do Convênio.
Partes: Agência de Habitação Popular de Mato Grosso do Sul – AGEHAB, CNPJ n. 05.472.304/0001-75 (Concedente) e a Agência Municipal de Habitação e Assuntos Fundiários - AMHASF, CNPJ n. 09.491.273/0001-50 (Convenente).
Da Prorrogação do Prazo: O convênio em questão terá seu prazo de vigência prorrogado por mais 08 (oito) meses, tendo início em 09 de julho de 2022 e término em 09 de março de 2023.
Das Ratificações: Ficam ratificadas as demais cláusulas e condições do convênio original não expressamente modificadas por este instrumento.
Data de assinatura: 06 de junho 2022
Assinam: Maria do Carmo Avesani Lopez, CPF: 249.757.451-00, Diretora-Presidente - AGEHAB, e Maria Helena Bughi, CPF: 368.609.211-53, Diretora-Presidente - AMHASF.

AUTORIZAÇÃO DE DESPESA E EMISSÃO DE NOTA DE EMPENHO PELA ORDENADORA DE DESPESAS.

PROCESSO: 57/004.195/2022 NE: 000406 ND: 44905122 MODALIDADE: ORDINÁRIO ESPECIE: PREGÃO
F.P: 10572041648220624303000 1 FONTE: 0100000000 - RECURSOS ORDINÁRIOS DO TESOURO AMPARO LEGAL/FUNDAMENTAÇÃO LEGAL: Lei Federal n° 10.520/2002, Decreto Estadual n° 11.676/2004 e 11.818/2005 e subsidiariamente pela Lei Federal n° 8.666/93 e suas alterações.
DATA: 09/06/2022 VALOR TOTAL: R$ 265.480,00
FAVORECIDO: COFERPOL IND. E COM. TUBOS E AçOS LTDA
OBJETO: Empenho para atender a aquisição de Kit estrutura metálica - Contém: projeto executivo da cobertura, peças e acessórios, manual de montagem, ART ou RRT do projeto executivo, referente fornecimento de investimento social com retorno para os beneficiários selecionados no projeto Lote Urbanizado, no município de Costa Rica/MS.

PROCESSO: 57/004.405/2022 NE: 000407 ND: 44905122 MODALIDADE: ORDINÁRIO ESPECIE: PREGÃO
F.P: 10572041648220624303000 1 FONTE: 0100000000 - RECURSOS ORDINÁRIOS DO TESOURO AMPARO LEGAL/FUNDAMENTAÇÃO LEGAL: Lei Federal n° 10.520/2002, Decreto Estadual n° 11.676/2004 e 11.818/2005 e subsidiariamente pela Lei Federal n° 8.666/93 e suas alterações.
DATA: 09/06/2022 VALOR TOTAL: R$ 306.820,00
FAVORECIDO: COFERPOL IND. E COM. TUBOS E AçOS LTDA
OBJETO: Empenho para atender a aquisição de kit de estrutura metálica - contém: projeto executivo da cobertura, peças e acessórios, manual de montagem, ART ou RRT do projeto executivo, referente fornecimento de investimento social com retorno para os beneficiários do projeto Lote Urbanizado, no município de Antônio João/MS.

PROCESSO: 57/004.196/2022 NE: 000408 ND: 44905100 MODALIDADE: ORDINÁRIO ESPECIE: PREGÃO
F.P: 10572041648220624303000 1 FONTE: 0100000000 - RECURSOS ORDINÁRIOS DO TESOURO AMPARO LE-

GAL/FUNDAMENTAÇÃO LEGAL: Lei Federal n° 10.520/2002, Decreto Estadual n° 11.676/2004 e 11.818/2005 e subsidiariamente pela Lei Federal n° 8.666/93 e suas alterações.
DATA: 09/06/2022 VALOR TOTAL: R$ 191.487,00
FAVORECIDO: COFERPOL IND. E COM. TUBOS E AçOS LTDA
OBJETO: Empenho para atender a aquisição de kit de estrutura metálica - contém: projeto executivo da cobertura, peças e acessórios, manual de montagem, ART ou RRT do projeto executivo, referente fornecimento de investimento social com retorno para os beneficiários do projeto Lote Urbanizado, no município de Anaurilândia/MS.

PROCESSO: 57/004.246/2022 NE: 000409 ND: 44905100 MODALIDADE: ORDINÁRIO ESPECIE: PREGÃO
F.P: 10572041648220624303000 1 FONTE: 0100000000 - RECURSOS ORDINÁRIOS DO TESOURO AMPARO LEGAL/FUNDAMENTAÇÃO LEGAL: Lei Federal n° 10.520/2002, Decreto Estadual n° 11.676/2004 e 11.818/2005 e subsidiariamente pela Lei Federal n° 8.666/93 e suas alterações.
DATA: 09/06/2022 VALOR TOTAL: R$ 231.105,00
FAVORECIDO: COFERPOL IND. E COM. TUBOS E AçOS LTDA
OBJETO: Empenho para atender a aquisição de kit de estrutura metálica - contém: projeto executivo da cobertura, peças e acessórios, manual de montagem, ART ou RRT do projeto executivo, referente fornecimento de investimento social com retorno para os beneficiários do projeto Lote Urbanizado, no município de Paranaíba/MS.

PROCESSO: 57/004.212/2022 NE: 000410 ND: 44905100 MODALIDADE: ORDINÁRIO ESPECIE: PREGÃO
F.P: 10572041648220624303000 1 FONTE: 0100000000 - RECURSOS ORDINÁRIOS DO TESOURO AMPARO LEGAL/FUNDAMENTAÇÃO LEGAL: Lei Federal n° 10.520/2002, Decreto Estadual n° 11.676/2004 e 11.818/2005 e subsidiariamente pela Lei Federal n° 8.666/93 e suas alterações.
DATA: 09/06/2022 VALOR TOTAL: R$ 265.480,00
FAVORECIDO: COFERPOL IND. E COM. TUBOS E AçOS LTDA
OBJETO: Empenho para atender a aquisição de kit de estrutura metálica - contém: projeto executivo da cobertura, peças e acessórios, manual de montagem, ART ou RRT do projeto executivo, referente fornecimento de investimento social com retorno para os beneficiários do projeto Lote Urbanizado, no município de Costa Rica/MS.

PROCESSO: 57/004.247/2022 NE: 000411 ND: 44905100 MODALIDADE: ORDINÁRIO ESPECIE: PREGÃO
F.P: 10572041648220624303000 1 FONTE: 0100000000 - RECURSOS ORDINÁRIOS DO TESOURO AMPARO LEGAL/FUNDAMENTAÇÃO LEGAL: Lei Federal n° 10.520/2002, Decreto Estadual n° 11.676/2004 e 11.818/2005 e subsidiariamente pela Lei Federal n° 8.666/93 e suas alterações.
DATA: 09/06/2022 VALOR TOTAL: R$ 165.075,00
FAVORECIDO: COFERPOL IND. E COM. TUBOS E AçOS LTDA
OBJETO: Empenho para atender a aquisição de kit de estrutura metálica - contém: projeto executivo da cobertura, peças e acessórios, manual de montagem, ART ou RRT do projeto executivo, referente fornecimento de investimento social com retorno para os beneficiários do projeto Lote Urbanizado, no município de Cassilândia/MS.

PROCESSO: 57/004.245/2022 NE: 000412 ND: 44905100 MODALIDADE: ORDINÁRIO ESPECIE: PREGÃO
F.P: 10572041648220624303000 1 FONTE: 0100000000 - RECURSOS ORDINÁRIOS DO TESOURO AMPARO LEGAL/FUNDAMENTAÇÃO LEGAL: Lei Federal n° 10.520/2002, Decreto Estadual n° 11.676/2004 e 11.818/2005 e subsidiariamente pela Lei Federal n° 8.666/93 e suas alterações.
DATA: 09/06/2022 VALOR TOTAL: R$ 184.884,00
FAVORECIDO: COFERPOL IND. E COM. TUBOS E AçOS LTDA
OBJETO: Empenho para atender a aquisição de kit de estrutura metálica - contém: projeto executivo da cobertura, peças e acessórios, manual de montagem, ART ou RRT do projeto executivo, referente fornecimento de investimento social com retorno para os beneficiários do projeto Lote Urbanizado, no município de Ribas do Rio Pardo/MS.

MARIA DO CARMO AVESANI LOPEZ
ORDENADOR DE DESPESAS
AGÊNCIA DE HABITAÇÃO POPULAR DO ESTADO DE MS/AGEHAB

Agência Estadual de Administração do Sistema Penitenciário

Retifica-se por ter constado incorreção no Publicado no Diário Oficial nº 10.859 , de 10 de junho de 2022, PÁG. 110-111
Extrato do Contrato N° 0017/2022/AGEPEN **N° Cadastral 18224**

Processo:	31/603.116/2020
Partes:	O MS por intermédio da Agência Estadual de Adm. do Sistema Penitenciário e HEALTH NUTRIÇÃO E SERVIÇOS EIRELI.
Onde se Lê:	O MS por intermédio da Agência Estadual de Adm. do Sistema Penitenciário e **HEALTH NUTRIÇÃO E SERVIÇOS EIRELI (MATRIZ)**; **REAL FOOD ALIMENTAÇÃO LTDA**
Leia-se:	O MS por intermédio da Agência Estadual de Adm. do Sistema Penitenciário e HEALTH

NUTRIÇÃO E SERVIÇOS EIRELI.
Amparo Legal: Lei Federal nº 8.666/93 e suas alterações posteriores.
Do Prazo: 01/06/2022 à31/05/2025
Data da Assinatura: 01/06/2022
Assinam: AUD DE OLIVEIRA CHAVES e SERGIO TADEU HERGERT

Agência de Previdência Social de Mato Grosso do Sul

EXTRATO DE CONTRATO DE TRABALHO POR PRAZO DETERMINADO

Contrato de Trabalho por Tempo Determinado n. 33/2022

Partes:
Contratante: Agência de Previdência Social de Mato Grosso Do Sul, neste ato representado pelo seu Diretor - Presidente Jorge Oliveira Martins.

Contratado: Silvana Maria Rojas Lube, CPF 003.779.341-19 – Função: Analista Previdenciário – Direito. Valor Mensal: R$ R$ 4.136,71 (quatro mil e cento e trinta e seis reais e setenta e um centavos). Período: 13 de maio de 2022 a 12 de maio de 2023.

Objeto: O presente contrato ter por finalidade a admissão temporária de profissional para desempenhar a função de Analista Previdenciário – Direito na Agência de Previdência Social de Mato Grosso do Sul.

Processo: 55/005434/2022

Fundamento Legal: art. 37, inciso IX da Constituição Federal, nos artigos 290 a 293 da Lei n. 1.102, de 10 de outubro de 1990, no art. 4º, inciso III da Lei n. 4.135, de 15 de dezembro de 2011 e Lei Federal nº 8.647, de 13 de abril de 1993.

CAMPO GRANDE-MS, 13 DE MAIO DE 2022.

JORGE OLIVEIRA MARTINS
Diretor – Presidente – AGEPREV

Agência Estadual de Gestão de Empreendimentos

Extrato do Termo de Prorrogação de Paralisação do Contrato N° 0021/2019/AGESUL
N° Cadastral 11701

Processo: 57/102.072/2018
Partes: O Estado de Mato Grosso do Sul por intermédio da Agência Estadual de Gestão de Empreendimentos e SOLUÇÃO ENGENHARIA LTDA
Objeto: Prorrogar a paralisação da EXECUÇÃO DE OBRAS DE AMPLIAÇÃO DO SISTEMA DE ESGOTAMENTO SANITÁRIO, NO MUNICÍPIO DE DOURADOS/MS (LOTE 2 – AMPLIAÇÃO DA ETE IPÊ) – CR 424.382 – 81/2014/MCIDADES/CAIXA – PAC 2 – 4ª SELEÇÃO, pelo prazo de 92 dias corridos a contar de 01 de junho de 2022.
Data da Assinatura: 30/05/2022
Assinam: PEDRO AUGUSTO DUARTE BRANDÃO e FELIX FERNANDES FILHO

Extrato do TERMO DE PARALISAÇÃO do Contrato N° 0073/2022/AGESUL N° Cadastral 17663

Processo: 57/000.129/2022
Partes: O Estado do Mato Grosso do Sul por intermédio da Agência Estadual de Gestão de Empreendimentos e SOTRAM CONSTRUTORA E TERRAPLANAGEM LTDA
Objeto: Paralisar a RESTAURAÇÃO FUNCIONAL DO PAVIMENTO (RECAPEAMENTO) EM DIVERSAS RUAS DO MUNICÍPIO DE JAPORÃ/MS, pelo prazo de 60 dias corridos a contar de 01 de junho de 2022.
Data da Assinatura: 31/05/2022
Assinam: PEDRO AUGUSTO DUARTE PBRANDÃO e LUIZ GABRIEL DE SOUZA

Agência de Desenvolvimento Agrário e Extensão Rural

Extrato do Contrato N° 0047/2022/AGRAER **N° Cadastral 18429**

Processo: 71/021.251/2022

Partes: O Estado de Mato Grosso do Sul por intermédio do(a) Agência de Desenvolvimento Agrário e Extensão Rural e MB COMÉRCIO DE MAQUINAS, FERRAMENTAS E SERVIÇOS EIRELI EPP

Objeto: O objeto do presente Contrato é a **aquisição de 2 (dois) tratores agrícola** - Lote 001.1, **1 (uma) plantadeira** Lote - 015, conforme especificações e quantitativos estabelecidos no Termo de Referência e na Proposta de Preços, anexos do Edital, constante no processo licitatório nº 55/000.878/2020 e do processo administrativo nº. 71/021.251/2022através do convênio **863.392/2017/MAPA/CAIXA**

Ordenador de Despesas: André Nogueira Borges

Dotação Orçamentária: Funcional Programática 20606207144420008 - Conven 27982 - Projeto Horta e Leite, Fonte de Recurso 0281020012 - CONTRATO DE REPASSE CR863392/2017/MAPA/CAIXA, Natureza da Despesa 44905240 - MAQUINAS E EQUIPAMENTOS AGRIC. E RODOVIARIOS

Valor: R$ 404.000,00 (quatrocentos e quatro mil reais)

Amparo Legal: A legislação aplicável a este contrato será a Lei federal n. 8.666/1993, Lei federal n. 10.520/2002, Lei federal n. 8.078/1990, Lei estadual n. 1.627/1995 e Decreto Federal n 10.024/2019.

Do Prazo: A vigência do presente instrumento será até 30/10/2022

Data da Assinatura: 09/06/2022

Assinam: André Nogueira Borges e Mauro Renato Becker

EXTRATO REFERENTE AO TERMO CESSÃO DE USO Nº. 063/2022
PROCESSO 71/013.591/2022

Partes: O Estado de MS por meio da Agência de Desenvolvimento Agrário e Extensão Rural - AGRAER - CNPJ nº. 03.981.081/0001-46, sediada em Campo Grande - MS e Município de Nova Alvorada do Sul – CNPJ nº. 37.212.719/0001-04

Objeto: Constitui objeto do presente Termo de Cessão de Uso 01 (UM) trator 85 CV, patrimônio Nº 121.297; 01 (uma) Calcareadeira, patrimônio nº. 121.342; de propriedade da Agraer.

Amparo Legal: Decreto Estadual 15.808/2021.

Vigência: 09/06/2022 a 09/06/2024

Data da Assinatura: 09/06/2022

Assinam: **André Nogueira Borges**, pela AGRAER e **José Paulo Paleari**, Município.

EXTRATO REFERENTE AO TERMO CESSÃO DE USO Nº. 032/2022
PROCESSO 71/008.307/2022

Partes: O Estado de MS por meio da Agência de Desenvolvimento Agrário e Extensão Rural - AGRAER - CNPJ nº. 03.981.081/0001-46, sediada em Campo Grande - MS e Município de Dourados – CNPJ nº. 03.155.926/0001-44.

Objeto: Constitui objeto do presente Termo de Cessão de Uso 01 (uma) Pá Carregadeira, patrimônio nº. 121.223; de propriedade da Agraer.

Amparo Legal: Decreto Estadual 15.808/2021.

Vigência: 09/06/2022 a 09/06/2024

Data da Assinatura: 09/06/2022

Assinam: **André Nogueira Borges**, pela AGRAER e **Alan Aquino Guedes de Mendonça**, pelo Município.

EXTRATO REFERENTE AO PRIMEIRO TERMO ADITIVO AO TERMO DE CESSÃO DE USO Nº.104/2018
PROCESSO 71/600.586/2018

Partes: O Estado de MS por meio da Agência de Desenvolvimento Agrário e Extensão Rural - AGRAER - CNPJ nº. 03.981.081/0001-46, sediada em Campo Grande - MS e Município de Mundo Novo – CNPJ nº 03.741.683/0001-26.

Objeto: Constitui objeto do presente I Aditivo ao Termo de Cessão de Uso 104/2018, objeto do processo 71/600.586/2018.

a) Alterar a cláusula quinta – da vigência, conforme segue: I – Este termo terá a vigência prorrogada até 10/12/2023.

Amparo Legal:	Decreto Estadual nº. 15.808 de 18 de novembro de 2021.
VIGÊNCIA	10/12/2022 A 10/12/2024
Data da Assinatura:	10/06/2022
Assinam:	**André Nogueira Borges**, pela AGRAER e **Valdomiro Brischiliari,** pelo Município.

EXTRATO REFERENTE AO TERMO CESSÃO DE USO Nº. 074/2022
PROCESSO 71/017.392/2022

Partes:	O Estado de MS por meio da Agência de Desenvolvimento Agrário e Extensão Rural - AGRAER - CNPJ nº. 03.981.081/0001-46, sediada em Campo Grande - MS e Município de Nova Alvorada do Sul – CNPJ nº. 37.212.719/0001-04
Objeto:	Constitui objeto do presente Termo de Cessão de Uso 02 (duas) ensiladeiras tipo picadeira, patrimônios Nº; 120.694 e 120.666; de propriedade da Agraer.
Amparo Legal:	Decreto Estadual 15.808/2021.
Vigência:	09/06/2022 a 09/06/2024
Data da Assinatura:	09/06/2022
Assinam:	**André Nogueira Borges**, pela AGRAER e **José Paulo Paleari**, Município.

Departamento Estadual de Trânsito de Mato Grosso do Sul

Extrato do I Termo Aditivo ao Contrato N° 16958/2022/DETRAN **N° Cadastral 16958**

Processo:	31/091.572/2021
Partes:	O Estado de Mato Grosso do Sul por intermédio do Departamento Estadual de Trânsito e QUALIFICAR EMPREENDIMENTOS EIRELI-ME
Objeto:	Adita-se a Cláusula Quinta do Contrato nº 16.958/2022/DETRAN, prorrogando-se o prazo de execução da obra por mais 30 (trinta) dias consecutivos, com início em 27/05/2022 a 26/06/2022.
Ordenador de Despesas:	RUDEL ESPÍNDOLA TRINDADE JÚNIOR
Amparo Legal:	O presente Termo Aditivo é regido pelas disposições contidas no art. 57 da Lei Federal nº 8.666/93, que o regulamenta, bem como demais normas legais pertinentes.
Data da Assinatura:	27/05/2022
Assinam:	RUDEL ESPÍNDOLA TRINDADE JÚNIOR e GABRIEL HERMES DE VASCONCELOS

PORTARIA DETRAN MS "N" Nº 128, DE 09 DE JUNHO DE 2022.

O Diretor-Presidente do Departamento de Trânsito de Mato Grosso do Sul – DETRAN/MS, no uso de suas atribuições e,

RESOLVE:

RETIFICAR o artigo 101 da Portaria "N" nº 126, de 02 de junho de 2022, publicado no Diário Oficial Eletrônico n. 10.854, de 07 de junho de 2022, para que passe a constar: "...*Art. 101. Os Centros de Formação de Condutores terão até 60 (sessenta) dias, contados a partir da publicação desta Portaria, para adequação dos itens listados a seguir, excetuando-se o inciso IV, quanto ao item 5.6.2.1 do Anexo VII, e o inciso V que terão prazo para adequação até dia 31/12/2022".*

Campo Grande, 09 de junho de 2022.

RUDEL ESPÍNDOLA TRINDADE JÚNIOR
Diretor-Presidente

Empresa de Saneamento de Mato Grosso do Sul Sociedade Anônima

EXTRATO DO TERMO ADITIVO N° 001/2022 – CONTRATO Nº 045/2021 - CELEBRADO ENTRE A SANESUL E A TELLUS INFORMÁTICA E TELECOMUNICAÇÕES LTDA. OBJETO: Prorrogação do contrato por mais 06 meses. PROCESSO: Nº 517/2020-01/GETI/SANESUL. DATA DA ASSINATURA: 13.04.2022. ASSINAM: CONTRATANTE: Sra. Marta Ferreira Rocha, Sr. André Luis Soukef Oliveira. CONTRATADA: Sr. Luiz Carlos Rodrigues.

EXTRATO DO CONTRATO Nº 437/2022 – RPE - PREGÃO ELETRÔNICO Nº 004/2022 - CELEBRADO ENTRE A SANESUL E IDRA DISTRIBUIDORA DE FERRAMENTAS EPI E HIDRAULICO LTDA. OBJETO: Aquisição de ferramentas para execução dos serviços operacionais e comerciais das 10 Regionais e Administração Central, para atender as

necessidades da Sanesul, lotes 02 e 05. VALOR: R$ 113.963,80. RECURSOS: Próprios. Conta: 4499. PRAZO: A vigência da presente contratação é de 06 meses contados a partir da assinatura do presente contrato. PROCESSO Nº 1195/2021-02/GEINFRA/SANESUL. DATA DA ASSINATURA: 08.06.2022. ASSINAM: CONTRATANTE: Sra. Marta Ferreira Rocha, Sr. André Luis Soukef Oliveira. CONTRATADA: Sra. Danielle Gonçalves Borguezan.

Fundação de Cultura de Mato Grosso do Sul

Extrato do Contrato N° 0338/2022/FCMS **N° Cadastral 18427**

Processo: 75/001.283/2022

Partes: A FUNDAÇÃO DE CULTURA DE MATO GROSO DO SUL - FCMS e ANTONIO SILVERIO DA SILVA ME

Objeto: A FCMS no Processo nº 75/001.283/22 contrata com Antônio Silvério da Silva ME, representando em nome fantasia "Aroeira Promoções e Eventos", para à realização de 01 (um) show musical "RAFA & JÚNIOR", com 02 horas de duração, no dia 08/06/2022 as 22hrs, no II Rodeio Fest, no Recinto de Rodeios, em Água Clara/MS, pelo projeto Ações Culturais Participativas

Ordenador de Despesas: Gustavo de Arruda Castelo

Dotação Orçamentária: Funcional Programática 13392207945550001 - Execução de Projetos nas áreas de Patrim. Cultural,Artesanato e Difusão Cult. voltado para ampliação de Acesso., Fonte de Recurso 0100000000 - RECURSOS ORDINARIOS DO TESOURO, Natureza da Despesa 33903905 - SERVICOS TECNICOS PROFISSIONAIS

Valor: O valor total a ser pago a CONTRATADA pela realização do objeto do presente contrato, como descrito na Cláusula Primeira, é de R$ 40.000,00 (quarenta mil reais), a ser pago após a execução do Show Musical.

Amparo Legal: A presente contratação é realizada por inexigibilidade de licitação, com fundamento no inciso III do artigo 25 da Lei no. 8.666/93. As partes se declaram sujeitas às normas previstas na Lei no. 8.666/93 e suas alterações posteriores, assim como às cláusulas expressas deste contrato.

Do Prazo: O presente contrato vigorará da data de sua assinatura até dia 08 de junho de 2022.

Data da Assinatura: 01/06/2022

Assinam: Gustavo de Arruda Castelo e Antônio Silvério da Silva

Extrato do Contrato N° 0366/2022/FCMS **N° Cadastral 18495**

Processo: 75/001.319/2022

Partes: A FUNDAÇÃO DE CULTURA DE MATO GROSSO DO SUL - FCMS e ALIRIO SILVERIO DA SILVA

Objeto: A FCMS no Processo nº 75/001.319/22 contrata com Alírio Silvério da Silva MEI, representando em nome próprio o artista "Alírio Silvério da Silva", para àrealização de 01 (um) show musical "Grupo Chama Campeira", com 01:40 hrs de duração, no dia 05/06/2022 as 08hrs, na Festa Regional da Melhor Idade, no Salão Paroquial do Distrito de Bela Alvorada, em Paraíso das Águas /MS, pelo projeto Ações Culturais Participativas.

Ordenador de Despesas: Gustavo de Arruda Castelo

Dotação Orçamentária: Funcional Programática 13392207945550001 - Execução de Projetos nas áreas de Patrim. Cultural,Artesanato e Difusão Cult. voltado para ampliação de Acesso., Fonte de Recurso 0100000000 - RECURSOS ORDINARIOS DO TESOURO, Natureza da Despesa 33903905 - SERVICOS TECNICOS PROFISSIONAIS

Valor: O valor total a ser pago a CONTRATADA pela realização do objeto do presente contrato, como descrito na Cláusula Primeira, é de R$ 15.000,00 (quinze mil reais), a ser pago após a execução do Show Musical.

Amparo Legal: A presente contratação é realizada por inexigibilidade de licitação, com fundamento no inciso III do artigo 25 da Lei no. 8.666/93. As partes se declaram sujeitas às normas previstas na Lei no. 8.666/93 e suas alterações posteriores, assim como às cláusulas expressas deste contrato.

Do Prazo: O presente contrato vigorará da data de sua assinatura até dia 05 de junho de 2022.

Data da Assinatura: 02/06/2022

Assinam: Gustavo de Arruda Castelo e Alírio Silvério da Silva

O Diretor-Presidente da Fundação de Cultura de MS, no uso de suas atribuições legais, CONVOCA os pareceristas credenciados e listados abaixo, sob a forma do "Edital nº 001/2022- FIC/MS de Chamamento Público para Credenciamento de Pareceristas para atuarem em projetos culturais financiados pelo FIC/MS", para, no prazo improrrogável de 5 (cinco) dias úteis, apresentarem os documentos insertos no item 9.1, I, se pessoa física ou no item 9.1, II, se microempreendedor individual, ambos do referido Edital, com a finalidade de firmar contrato de prestação de serviços com a FCMS.

ÁREA: ÁREA: ARTES VISUAIS				
Proponente/Município	Projeto	PARECERISTA	INSCRIÇÃO	CPF/CNPJ
Julia Basso Driessen – Campo Grande/MS	Agenda 2030 – ODS nos muros	Lucas Ferreira de Vasconcellos	MS-670111129	40******/0001-65
Celair Ramos Peralta – Bonito/MS	Comitiva: cultura, identidade e arte na estrada	Lucas Ferreira de Vasconcellos	MS-670111129	40******/0001-65
ÁREA: PATRIMÔNIO CULTURAL				
Proponente/Município	Projeto	PARECERISTA	INSCRIÇÃO	CPF/CNPJ
Rubens Moraes da Costa Marques – Campo Grande/MS	3ª Edição do livro "Trilogia do Patrimônio Histórico e Cultural Sul-Mato-Grossense"	Aramis Macêdo Leite Júnior	MS-1538208487	40******/0001-33
Fábio Fernando Martins Oliveira	Produção Arquitetônica no município de Rio Brilhante – 1830 a 1960 – Rio Brilhante/MS	Aramis Macêdo Leite Júnior	MS-1538208487	40******/0001-33

Campo Grande, 10 de junho de 2022.

Gustavo de Arruda Castelo
Diretor-Presidente da Fundação de Cultura de Mato Grosso do Sul

REPUBLICA-SE POR INCORREÇÃO O EXTRATO DO TERMO DE OUTORGA Nº 031863/2021 PUBLICADO NO DOEMS Nº 10.859, DE 10/06/2022, PÁGINA 116.
PARTES: **FUNDAÇÃO DE CULTURA DO ESTADO DO MATO GROSSO DO SUL**, situada nesta Capital, CNPJ 15.579.196/0001-98, com interveniência do **FUNDO DE INVESTIMENTOS CULTURAIS DE MATO GROSSO DO SUL**, CNPJ nº 04.879.913/0001-80, e **Sandra Aparecida Ferreira Andrade** - CPF nº 173.880.581-68.
OBJETO: O presente TERMO DE OUTORGA tem por objetivo prestar auxílio financeiro, com respaldo na Lei Estadual nº 5.060, de 20 de setembro de 2017 e Decreto nº. 15.305, de 11 de novembro de 2019, e alterações posteriores, ao projeto cultural "CAMPO GRANDE – CIDADE MORENA 2ª EDIÇÃO" Processo nº. **75/001.340/2022**, nos termos do detalhamento do Plano de Trabalho constante do Anexo I deste Termo, parte integrante deste Instrumento.
RECURSOS E DOTAÇÃO ORÇAMENTÁRIA: **R$ 51.300,00** à conta da Funcional Programática: **10.75901.13.392.2079.4227.0001**, Natureza de Despesa: **33.90.48**, Fonte: **0100000000**, Nota de Empenho nº. **2022NE000020 de 25/05/2022**.
VIGÊNCIA: 01/06/2022 até 31/05/2023, com efeitos a contar da data de sua assinatura, podendo ser prorrogado conforme item 3.5 do Edital 001/2019 FIC/MS, mediante Termo Aditivo.
AMPARO LEGAL: Lei Estadual nº 5.060/17 e alterações; Decreto Estadual nº. 15.305/19 e alterações; Decreto n° 11.261/03 e alterações, Resolução/SEFAZ nº. 2.093/03, Resolução Conjunta Seges/Serc nº. 003/03 e Lei Federal nº 8.666/93 e alterações.
DATA DE ASSINATURA: 01/06/2022.
ASSINAM: Pelo Concedente: Gustavo de Arruda Castelo - CPF nº. 528.195.231-53
Pelo Outorgante/Executora: Sandra Aparecida Ferreira Andrade - CPF nº 173.880.581-68.

ATO DE DESIGNAÇÃO DE FISCAL DE CONTRATO

Designa servidor para acompanhar e fiscalizar a execução deste contrato.

CONTRATO Nº 385/2022/FCMS – GCONT Nº 18575, PROCESSO Nº 75/001321/2022, VIGÊNCIA: vigorará da data de sua assinatura até o dia 07 de julho de 2022, DATA DA ASSINATURA: 09/06/2022 CONTRATADA**: Mais Edições Musicais e Entretenimento LTDA,** pessoa jurídica de direito privado, inscrita no CNPJ sob nº 10.685.658/0001-38, OBJETO DO CONTRATO: **realização de show musical.**

GUSTAVO DE ARRUDA CASTELO, Diretor-Presidente da Fundação de Cultura de Mato Grosso do Sul, no uso de suas atribuições legais que lhe confere a lei e considerando o disposto nos art. 58, III e 67 da Lei 8.666/93,

RESOLVE:

Art. 1º - Designar o servidor **Wanda Celínia Miranda de Brito, matrícula n° 2168024/FCMS**, para acompanhar e fiscalizar a execução do objeto contratado, como FISCAL DO CONTRATO, e **Soraia Aparecida Ferreira**, **matrícula 40104024/FCMS,** como GESTOR DO CONTRATO.

Art. 2º - Dê-se ciência ao servidor designado.

Campo Grande, MS, 09 de junho de 2022.

GUSTAVO DE ARRUDA CASTELO
Diretor-Presidente
Fundação de Cultura de Mato Grosso do Sul

Extrato de Termo de Convênio nº 31.920
Processo nº: 75/001218/2022

Do Objeto: O objeto do presente Convênio, originado do Processo nº. 75/001017/2021 é o repasse financeiro objetivando a aquisição de FORNO MUFLA do tipo trifásico que irá atender aos artesãos da associação RIVERARTE, com a finalidade de melhor andamento de ações de produção e realização de cursos, conforme descrito no Plano de Trabalho, Cronograma de Execução e Plano de Aplicação, anexados às fls. 07 a 13 do processo supracitado, parte integrante deste instrumento.

Do Valor: R$ 18.000,00 (dezoito mil reais)
Do Prazo: O presente instrumento terá vigência da data de sua assinatura até 07 de junho de 2023.
Dos Recursos
Funcional Programática: 10.75201.13.392.2079.4555. 0001
Plano Interno: Projetos Culturais;
Fonte: 0100;
Natureza de Despesa: 444042
Nota de Empenho: 2022NE000767 – 06/06/2022.

Da Base Legal: O presente Convênio se regerá pelas normas contidas no Decreto nº. 11.261/2003, pela Resolução/SEFAZ nº. 2.093/2007, pela Resolução/SEFAZ nº. 2.052/2007, e pela Lei nº. 8.666/93 naquilo que couber.
CONCEDENTE: Fundação de Cultura de Mato Grosso do Sul
CNPJ: 15.579.196/0001-98
Representada por seu Diretor Presidente: **GUSTAVO DE ARRUDA CASTELO**
CPF: 528.195.231-53

CONVENENTE: PREFEITURA MUNICIPIAL RIO VERDE DE MATO GROSSO/ MS
CNPJ: 03.354.560/0001-32
Representada por seu Prefeito Municipal, Reus Sabedotti Fornari
CPF nº 209.447.990-00

Data da Assinatura do Termo de Convênio: 07 de junho de 2022.

Fundação Serviços de Saúde de Mato Grosso do Sul

Extrato do VII Termo Aditivo ao Contrato 0020/2017/FUNSAU **N° Cadastral: 8205**

Processo: 27/100.119/2017

Partes: O Estado de Mato Grosso do Sul por intermédio da Fundação Serviços de Saúde de MS e E3 INFORMATICA LTDA ME

Objeto: O objeto do presente Termo Aditivo é a prorrogação da vigência do Contrato n. º020/FUNSAU/2.017, ficando sua vigência por um período de 12 (doze) meses, sendo 02 de junho de 2022 até 01 de junho de 2023, em conformidade com o parecer jurídico Nº 321/2022 em 19 de maio de 2022, fls.1383-1391 e autorização constante do processo em epígrafe, podendo ser resilido por qualquer das partes, mediante notificação por escrito com antecedência mínima de 30 (trinta) dias sem qualquer tipo de indenização por tal resilição. O valor do Termo Aditivo com acréscimo de 7,15 % (sete inteiros e quinze por cento) no valor do Contrato n. º020/FUNSAU/2017 em conformidade com a manifestação jurídica nº. 507/2022, fls. 1401-1403 e Autorização do Secretário de Estado de Fazenda através do Ofício nº. 860/CODESP/GAB/SEFAZ/2022, fl. 1395, constantes no processo em epígrafe, passando para o valor mensal de R$ 102.998,24 (cento e dois mil, novecentos e noventa e oito reais e vinte quatro centavos) e o valor global, considerando o aumento, para R$ R$

1.235.978,88 (um milhão, duzentos e trinta e cinco mil, novecentos e setenta e oito reais e oitenta e oito centavos).

Ordenador de Despesas: Livio Viana de Oliveira Leite

Dotação Orçamentária: As despesas do presente instrumento correrão à conta da Funcional Programática n. º**20.27901.10.302.2043.4073.0001-FUNSAU,** Natureza de Despesa n. º**339039**, Item de Despesa n. º**3905**, Fonte **n. º 0100000000.**

Amparo Legal: As alterações no presente instrumento têm por base legal a Lei n. º8.666/93, artigo 57, inciso II.

Data da Assinatura: 01/06/2022

Assinam: Livio Viana de Oliveira Leite e Thiago Santos Engel

ATO DE DESIGNAÇÃO DE FISCAL DE CONTRATO

Designa servidor para acompanhar e fiscalizar a execução deste contrato.

CONTRATO **N°. 170/FUNSAU/2022 – GCONT N°. 18273,** PROCESSO **N°.: 27/101.702/2020,** VIGÊNCIA: **12 MESES** A CONTAR DA DATA DE ASSINATURA**,** CONTRATADA: **FBX IMPORTAÇÃO, EXPORTAÇÃO E COMÉRCIO ATACADISTA DE PRODUTOS FARMACÊUTICOS E HOSPITALARES LTDA**, pessoa jurídica de direito privado, inscrita no CNPJ/MF sob nº. 10.915.763/0001-16, Inscrição Estadual nº. 78.777.109, com sede na Rua Uranos, nº. 1.408, Loja Bolaria – Rio de Janeiro/RJ – CEP 21.060-070, OBJETO DO CONTRATO: **AQUISIÇÃO DE EQUIPAMENTO DE ULTRASSOM TRANSCRANIANO PARA ATENDER O HRMS, REFERENTE À EMENDA PARLAMENTAR, CONFORME PORTARIA N° 1.341, DE 19 DE MAIO DE 2020, CONSTANTE NA PROPOSTA N° 03517.102000/1200-04.**

LIVIO VIANA DE OLIVEIRA LEITE, Diretor Presidente da Fundação Serviços de Saúde de Mato Grosso do Sul, no uso de suas atribuições legais que lhe confere a lei e considerando o disposto nos art. 58, III e 67 da Lei 8.666/93,

RESOLVE:

Art. 1° - Designar os servidores **RAPHAEL GOMES DO NASCIMENTO,** matrícula 36576022 como FISCAL DO CONTRATO, como substituto do fiscal **FABIANO CORREA DA SILVA**, matrícula 124106023, **ROGÉRIO ROCHA RIBEIRO**, matrícula 132043021 como GESTOR DO CONTRATO e como substituto do Gestor **NIVALDO DE PAULA GONÇALVES**, matrícula 133117021 para acompanhar e fiscalizar a execução do objeto contratado.

Art. 2° - Dê-se ciência aos servidores designados;

Campo Grande – MS, 10 de junho de 2022.

LIVIO VIANA DE OLIVEIRA LEITE
Diretor Presidente
Fundação Serviços de Saúde – MS

PROCESSO: 27/101.125/2020 NE: 000370 ND: 33903900
F.P: 20272011030220434062000 1 FONTE: 240000000 - RECURSOS DIRETAMENTE ARRECADADOS
AMPARO LEGAL/FUNDAMENTAÇÃO LEGAL: Artº 24, inciso II, da Lei nº 8.666/93
ORDERNADOR DE DESPESA: ROSANA LEITE DE MELO
DATA: 08/04/2021 VALOR TOTAL: R$ 2.300,00
FAVORECIDO: NP TECNOLOGIA E GESTÃO DE DADOS LTDA

PROCESSO: 27/101.125/2020 NE: 000370 ANE: 000832 ND: 33903900
F.P: 20272011030220434062000 1 FONTE: 240000000 - RECURSOS DIRETAMENTE ARRECADADOS
AMPARO LEGAL/FUNDAMENTAÇÃO LEGAL: Artº 24, inciso II, da Lei nº 8.666/93
ORDERNADOR DE DESPESA: LIVIO VIANA DE OLIVEIRA LEITE
DATA ANULAÇÃO: 26/07/2021 TOTAL ANULADO: R$ 2.300,00
FAVORECIDO: NP TECNOLOGIA E GESTÃO DE DADOS LTDA

PROCESSO: 271011252020 NE: 000329 ANE: 000792 ND: 33904000
F.P: 20272011030220434062000 1 FONTE: 240000000 - RECURSOS DIRETAMENTE ARRECADADOS
AMPARO LEGAL/FUNDAMENTAÇÃO LEGAL: Artº 24, inciso II da Lei nº 8.666/93
ORDERNADOR DE DESPESA: LIVIO VIANA DE OLIVEIRA LEITE
DATA ANULAÇÃO: 10/06/2022 TOTAL ANULADO: R$ 0,01
FAVORECIDO: NP TECNOLOGIA E GESTÃO DE DADOS LTDA

Fundação do Trabalho de Mato Grosso do Sul

Extrato do Contrato N° 0003/2022/FUNTRAB **N° Cadastral 17943**
Processo: 65/001.274/2022
Partes: O Estado de Mato Grosso do Sul por intermédio do(a) Fundação do Trabalho de Mato Grosso do Sul e KCINCO CAMINHÕES E ÔNIBUS LTDA.
Objeto: Aquisição de veículo
Ordenador de Despesas: Marcos Henrique Derzi Wasilewski
Valor: R$ 1.168.000,00 (hum milhão e cento e sessenta e oito mil)
Amparo Legal: Lei Federal n. 8.666/93 , Lei Federal n. 10.520/2002, a Lei Federal n. 8.078/1990, a Lei Federal n. 1.627/1995 e Decreto Federal n. 10.024/2019.
Do Prazo: 26/04/2022 à26/07/2022
Data da Assinatura: 09/05/2022
Assinam: Marcos Henrique Derzi Wasilewski e Carlos Eduardo Nunes de Mamã Fernandes

Fundação Universidade Estadual de Mato Grosso do Sul

EDITAL N.º 014/2022 - PROE/DED/UEMS, DE 10 DE JUNHO DE 2022
SELEÇÃO DE BOLSISTAS UAB

A Pró-Reitoria de Ensino, a Diretoria de Educação a Distância e a Coordenação da Universidade Aberta do Brasil, da Universidade Estadual de Mato Grosso do Sul; no uso de suas atribuições legais e em conformidade com a Portaria CAPES n.º 183, de 21 de outubro de 2016; Portaria CAPES n.º 15, de 23 de janeiro de 2017; Instrução Normativa CAPES n.º 2, de 19 de abril de 2017; Portaria CAPES n.º 102, de 10 de maio de 2019, Lei Federal n.º 10.741/03 e Portaria DED/UEMS n.º 01/2022, de 07 de junho de 2022; torna pública a **LISTA PRELIMINAR DO RESULTADO FINAL**, com vistas à seleção de candidatos(as) para o preenchimento de vagas e cadastro reserva de Tutoria Presencial, para atuação nos cursos de Graduação, na modalidade a distância, oferecidos pela UEMS em parceria com o Sistema Universidade Aberta do Brasil, mediante as condições estabelecidas neste Edital e demais disposições legais.

1. DISPOSIÇÕES PRELIMINARES
1.1. De acordo com o subitem 8.2 do Edital n.º 009/2022 - PROE/DED/UEMS, a Pontuação Final será obtida por meio da **somatória dos pontos de cada item que o candidato tiver encaminhado documentação comprobatória**.
1.2. De acordo com o subitem 8.3 do Edital nº 009/2022 - PROE/DED/UEMS, para o cálculo da pontuação na Análise Curricular e de Títulos, constantes no ANEXO III - FICHA DE AVALIAÇÃO DO CURRÍCULO, **serão considerados os 05 (cinco) últimos anos, a contar da data de publicação do Edital de abertura das inscrições**.

2.LISTA PRELIMINAR DO RESULTADO FINAL
2.1. A Lista Preliminar do Resultado Final, considerando as inscrições homologadas por meio do Edital n.º 013/2022 - PROE/DED/UEMS, encontra-se no Anexo I deste Edital.

3. DOS RECURSOS
3.1. O(a) candidato(a) poderá recorrer **a partir das 8h00min, de 11/06/2022, até as 23h59min, de 12/06/2026**, podendo versar sobre erro e/ou inconsistência de dados na publicação da Lista Preliminar do Resultado Final.
3.2. Os recursos **deverão estar identificados com nome do(a) candidato(a) e número do edital** conforme ANEXO IV - FICHA DE SOLICITAÇÃO DE RECURSO do Edital nº 009/2022 - PROE/DED/UEMS.
3.3. Da divulgação da Lista Preliminar do Resultado Final, caberá recurso, devendo ser interposto no prazo e local previstos no item 1 do Edital nº 002/2021 - PROE/DED/UEMS, de 06 de abril de 2021.
3.3.1. O recurso **assinado e digitalizado deverá ser postado no link indicado no endereço eletrônico http://ead4.uems.br**, dentro do prazo especificado no item 2 do Edital nº 009/2022 - PROE/DED/UEMS, de 29 de abril de 2022.
3.3.2. O(a) candidato(a) deverá, **através de requerimento**, ANEXO IV - FICHA DE SOLICITAÇÃO DE RECURSO do Edital n.º 009/2022 - PROE/DED/UEMS, de 29 de abril de 2022, **e anexo de documentos digitalizados comprobatórios, justificar com dados consistentes o motivo de não concordar com a decisão divulgada.**
3.4. A decisão da Comissão Organizadora do Processo Seletivo sobre os recursos será divulgada através de Edital, no prazo e condições previstos no item 2 do Edital nº 009/2022 - PROE/DED/UEMS, de 29 de abril de 2022.
3.5. **Será indeferido, preliminarmente, recurso extemporâneo, inconsistente, que não atender às exigências e especificações estabelecidas neste Edital ou em outros editais relativos ao concurso que**

vierem a ser publicados.
3.6. Em hipótese alguma, será aceito pedido de revisão de recurso e/ou recurso de recurso.

Dourados-MS, 10 de junho de 2022.

PROFª. DRª. MARIA JOSÉ DE JESUS ALVES CORDEIRO
Pró-Reitora de Ensino - (PROE/UEMS)

PROF. DR. FREDERICO FONSECA FERNANDES
Diretor de Educação a Distância - (DED/UEMS)

RESULTADO FINAL
(EDITAL N.º 014/2021 - PROE-DED/UEMS, DE 10 DE JUNHO DE 2022)

Nome	Documento de Identificação	Vaga	Curso	Polo	Pontos
Lucidia Balbuena Vareiro	1.489.457	Tutoria Presencial	Ciências Sociais	Porto Murtinho	168
Maira Josiane Maciel Alves	001449474	Tutoria Presencial	Ciências Sociais	Porto Murtinho	76

CONVÊNIO DE CONCESSÃO DE ESTÁGIO CURRICULAR N° 064-SEC/2022
PARTES: FUNDAÇÃO UNIVERSIDADE ESTADUAL DE MATO GROSSO DO SUL – FUEMS e o CERRADO HOTEL LTDA - ME – Campo Grande - MS.
OBJETO: Estágio Curricular Supervisionado dos alunos matriculados nos cursos ofertados pela UEMS e condições básicas para sua realização.
DATA DE ASSINATURA: 10 de junho de 2022
DATA DE VIGÊNCIA: 9 de junho de 2027 – sem ônus.
REPRESENTANTES LEGAIS: Profª. Drª. Maria José de Jesus Alves Cordeiro (Pró-Reitora de Ensino da UEMS) e o Srª. Mariana Baltazar de Oliveira (Organização Concedente).

CONVÊNIO DE CONCESSÃO DE ESTÁGIO CURRICULAR N° 063-SEC/2022
PARTES: FUNDAÇÃO UNIVERSIDADE ESTADUAL DE MATO GROSSO DO SUL – FUEMS e o MUNICÍPIO DE PIRACAIA (CIDADE TURÍSTICA DE PIRACAIA) – PIRACAIA-SP.
OBJETO: Estágio Curricular Supervisionado dos alunos matriculados nos cursos ofertados pela UEMS e condições básicas para sua realização.
DATA DE ASSINATURA: 10 de junho de 2022
DATA DE VIGÊNCIA: 9 de junho de 2027 – sem ônus.
REPRESENTANTES LEGAIS: Prof. Dr. Laércio Alves de Carvalho (Reitor da UEMS) e o Sr. José Silvino Cintra (Organização Concedente).

Portaria UEMS-PROPP nº 49/2022, de 10 de junho de 2022.

Constitui Comissão de Bolsas de estudos, para deliberar sobre assuntos relativos às bolsas dos alunos, vinculados ao Programa de Pós-Graduação stricto sensu em Recursos Naturais – níveis Mestrado e Doutorado, da Universidade Estadual de Mato Grosso do Sul, Unidade Universitária de Dourados.

Por delegação de competência do Magnífico Reitor da UEMS, conforme Portaria UEMS n.º 028 de 01 de outubro de 2019, a Pró-Reitora de Pesquisa e Pós-Graduação e Inovação da Universidade Estadual de Mato Grosso do Sul, no uso de suas atribuições legais,

R E S O L V E:

Art.1º. Constituir Comissão de Bolsas de estudos, conforme Deliberação CEPE-UEMS nº 275, de 29 de abril de 2020, aprovada pela Resolução CEPE-UEMS nº 2.154, de 28 de maio de 2020; e Regulamento do Programa de Demanda Social (Portaria CAPES nº 76, de 14 de abril de 2010), para deliberar sobre assuntos relativos às bolsas de estudos concedidas ao *Programa de Pós-Graduação Stricto Sensu em Recursos Naturais – níveis Mestrado e Doutorado - **PGRN**, da Universidade Estadual de Mato Grosso do Sul, unidade universitária de Dourados*, no período de **8 de junho de 2022 a 7 de junho de 2023.**

Art.2º. A Comissão de Bolsas tem como função, a seleção e acompanhamento dos alunos bolsistas, observando o artigo 9º e incisos, da Deliberação CEPE-UEMS nº 275, de 29 de abril de 2020, aprovada pela Resolução CEPE-UEMS nº 2.154, de 28 de maio de 2020, e será constituída com os seguintes membros:

Nome	Função Representação
Prof. Dr. Etenaldo Felipe Santiago	Presidente
Prof. Dr. Junior Reis Silva	Vice – Presidente
Prof. Dr. Sidnei Eduardo Lima Junior	Representante Docente
Prof. Dr. Marcelo Leandro Bueno	Representante Docente
Prof. Dr. Elaine Antoniassi Luiz Kashiwaqui	Representante Docente
Prof.ª. Drª. Margarete Soares da Silva	Representante Docente (Suplente)
Mestrando Paulo Sidnei Stringhini Junior	Representante Discente (Titular)
Doutorando Bruno Henrique Feitosa	Representante Discente (Suplente)

Art. 3º. Esta Portaria entra em vigência a partir de 8 de junho de 2022.

Dourados, 10 de junho de 2022.

Luciana Ferreira da Silva
Pró-Reitora de Pesquisa e Pós-Graduação

PORTARIA PROE-UEMS N. 101, DE 9 DE JUNHO DE 2022.

Constitui Comissão para realizar a Autoavaliação do Curso de Agronomia, Bacharelado, da Universidade Estadual de Mato Grosso do Sul, ofertado na Unidade Universitária de Maracaju.

Por delegação de competência do Magnífico Reitor da UEMS, conforme Portaria n.º 28, de 01 de outubro de 2019, A PRÓ-REITORA DE ENSINO DA UNIVERSIDADE ESTADUAL DE MATO GROSSO DO SUL, no uso de suas atribuições que lhes são conferidas pelo Regimento Geral e Resolução COUNI-UEMS N.º 479, de 23 de junho de 2016, e,

CONSIDERANDO a Deliberação CE/CEPE-UEMS N.º 336, de 5 de outubro de 2021, que estabelece diretrizes para a autoavaliação dos cursos de graduação da Universidade Estadual de Mato Grosso do Sul (UEMS), homologada pela Resolução CEPE-UEMS N.º 2.368, de 22 de novembro de 2021,

RESOLVE:

Art. 1.º Constituir Comissão para realizar a autoavaliação do curso de Agronomia, bacharelado, da Universidade Estadual de Mato Grosso do Sul, ofertado na Unidade Universitária de Maracaju.

Art. 2.º A Comissão de que trata esta Portaria fica constituída com os seguintes membros: Marcos Antonio Camacho da Silva (Presidente), Allan Motta Couto e Annelise Cirilo Pereira.

Art. 3.º Fica essa Comissão comprometida com a realização da autoavaliação do curso mencionado no art. 1.º, conforme previsto na legislação vigente.

Art. 4.º A duração do mandato dos membros da Comissão de autoavaliação será de 3 (três) anos, podendo o membro ser reconduzido.

Art. 5.º Esta Portaria entra em vigor a partir da data de sua publicação.

DOURADOS–MS, 9 DE JUNHO DE 2022.

PROFª. DRª. MARIA JOSÉ DE JESUS ALVES CORDEIRO
Pró-Reitora de Ensino - PROE/UEMS

PORTARIA PROE-UEMS N. 102, DE 9 DE JUNHO DE 2022.

Exclusão e Inclusão de membros na Comissão de Estágio Curricular Supervisionado (COES) do Curso de graduação em Letras - Habilitação Português/Inglês, Licenciatura, para a Unidade Universitária de Cassilândia da Universidade Estadual de Mato Grosso do Sul.

Por delegação de competência do Magnífico Reitor da UEMS, conforme Portaria n.º 28, de 01 de outubro de 2019, A PRÓ-REITORA DE ENSINO DA UNIVERSIDADE ESTADUAL DE MATO GROSSO DO SUL, no uso de suas atribuições que lhes são conferidas pelo Regimento Geral e Resolução COUNI-UEMS N.º 479, de 23 de junho de 2016, e,

CONSIDERANDO a Deliberação CE/CEPE-UEMS N.º 289, de 30 de outubro de 2018 que aprova o Regulamento Geral dos Estágios Curriculares Supervisionados dos Cursos de Graduação, da Universidade Estadual de Mato Grosso do Sul;

CONSIDERANDO a CI n.º 010, de 08 de junho de 2022, da Coordenação do Curso de Letras - Habilitação Português/Inglês, Licenciatura, da Unidade Universitária de Cassilândia, informando a alteração de membros da Comissão de Estágio Curricular Supervisionado (COES);

RESOLVE:

Art. 1.º Excluir Profª. Juliane Ferreira Vieira, Profª Paola Barbosa Dias, como membros da Comissão de Estágio Curricular Supervisionado (COES), do Curso de Letras - Habilitação Português/Inglês, Licenciatura, da Universidade Estadual de Mato Grosso do Sul, ofertado na Unidade Universitária de Cassilândia, constituída pelas Portarias PROE-UEMS N. 086, de 10 de junho de 2019, publicada no Diário Oficial n. 9.921, de 11 de junho de 2019, p. 35-36 e Portaria PROE-UEMS N. 154 de 16 de outubro de 2019, publicada no Diário Oficial n. 10.009 de 18 de outubro de 2019, p. 50. Portaria PROE-UEMS N. 070 de 09 de junho de 2020, publicada no Diário Oficial n. 10.229 de 20 de julho de 2020, p. 42.

Art. 2.º Incluir Prof. Carlos Alberto Turati, Profª. Fabiane Lemes, Prof. Lucas Araujo Chagas, Profª. Walkiria Felix Dias na comissão mencionada no art. 1º.

Art. 3.º Esta Portaria entra em vigor a partir da data de sua publicação.

DOURADOS-MS, 9 DE JUNHO DE 2022.

PROFª. DRª. MARIA JOSÉ DE JESUS ALVES CORDEIRO
Pró-Reitora de Ensino - PROE/UEMS

Portaria UEMS-PROPPI nº 47/2022, de 10 de junho de 2022.

Constitui Comissão para Estudo e Elaboração de Proposta do Projeto Pedagógico e Regulamento do Programa de Pós-graduação *stricto sensu* em Letras, nível de Doutorado, da Universidade Estadual de Mato Grosso do Sul, na Unidade Universitária de Campo Grande.

Por delegação de competência do Magnífico Reitor da UEMS, conforme Portaria UEMS Nº 028/2019, 01 de outubro de 2019, a Pró-Reitora de Pesquisa, Pós-Graduação e Inovação da Universidade Estadual de Mato Grosso do Sul, no uso de suas atribuições legais,

R E S O L V E:

Art. 1º Constituir comissão para estudo e elaboração de proposta do Projeto Pedagógico e Regulamento do Programa de Pós-graduação *stricto sensu* em Letras, nível de Doutorado, da Universidade Estadual de Mato Grosso do Sul, na Unidade Universitária de Campo Grande.

Art. 2º A referida Comissão será composta pelos seguintes membros:

Nome	Função
Ruberval Franco Maciel	Presidente
Adriana Lúcia de Escobar Chaves de Barros	Membro
André Rezende Benatti	Membro
Dalete Manhães Borges	Membro
Nataniel dos Santos Gomes	Membro
Neide de Araújo Castilho Teno	Membro
Volmir Cardoso Pereira	Membro

Art. 3º Fica essa comissão comprometida com a realização das seguintes ações:

I – elaborar a proposta do Projeto Pedagógico e do Regulamento do Programa de Pós-graduação *stricto sensu* em Letras, nível de Doutorado, da Universidade Estadual de Mato Grosso do Sul, na Unidade Universitária de Campo Grande, tendo como parâmetro as normas internas vigentes, as diretrizes da Coordenação de Aperfeiçoamento de Pessoal de Nível Superior (CAPES), além de outras pertinentes;
II - encaminhar à Divisão de Pós-graduação, órgão da Pró-reitoria de Pesquisa, Pós-Graduação e Inovação, as propostas de elaboração em questão, para providências correlatas, no prazo estipulado no art. 4º desta portaria;
III - participar, com o compromisso de esclarecer possíveis dúvidas, nas reuniões dos órgãos colegiados superiores em que as propostas de elaboração sejam submetidas à deliberação e à homologação;
IV - revisar o texto das propostas supracitadas, caso haja alterações feitas pelos órgãos colegiados superiores e encaminhar a versão final dos documentos aos órgãos de assessoramento competentes.

Art. 4º. A comissão terá 180 (cento e oitenta dias) dias para a finalização dos trabalhos, respeitando o comprometimento sinalizado no art. 3º desta Portaria

Art. 5º Esta Portaria entra em vigor a partir da data de sua publicação.

Dourados, 10 de junho de 2022.

Luciana Ferreira da Silva
Pró-reitora de Pesquisa, Pós-graduação e Inovação

PORTARIA PROE-UEMS N. 103, DE 9 DE JUNHO DE 2022.

Constitui Comissão de Estágio Curricular Supervisionado (COES) do Curso de Tecnologia em Logística, para a Unidade Universitária de Jardim da Universidade Estadual de Mato Grosso do Sul.

Por delegação de competência do Magnífico Reitor da UEMS, conforme Portaria n.º 28, de 01 de outubro de 2019, A PRÓ-REITORA DE ENSINO DA UNIVERSIDADE ESTADUAL DE MATO GROSSO DO SUL, no uso de suas atribuições que lhes são conferidas pelo Regimento Geral e Resolução COUNI-UEMS N.º 479, de 23 de junho de 2016, e,

CONSIDERANDO a Deliberação CE/CEPE-UEMS N.º 289, de 30 de outubro de 2018 que aprova o Regulamento Geral dos Estágios Curriculares Supervisionados dos Cursos de Graduação, da Universidade Estadual de Mato Grosso do Sul;

CONSIDERANDO a CI n.º 10, de 09 de junho de 2022, da Coordenação do Curso de Tecnologia em Logística, da Unidade Universitária de Jardim, informando a composição da Comissão de Estágio Curricular Supervisionado (COES),

RESOLVE:

Art.1.º Constituir Comissão de Estágio Curricular Supervisionado do Curso de Tecnologia em Logística, para a Unidade Universitária de Jardim da Universidade Estadual de Mato Grosso do Sul.

Art. 2.º A Comissão de que trata esta Portaria fica constituída com os seguintes membros: Prof. Walter Guedes da Silva, Prof. Airton Aredes e Prof. Lucio Flavio Joichi Sunakozawa.

Art. 3.º Fica essa Comissão comprometida com a realização das seguintes ações:

I - elaborar os direcionamentos pedagógicos e administrativos do estágio curricular supervisionado obrigatório e não obrigatório;

II - coordenar, no âmbito do curso, os estágios curriculares supervisionados;

III - organizar, a cada período letivo, os campos de estágio e a distribuição dos estagiários e entre os orientadores;

IV - apresentar à SEC solicitações para elaboração ou renovação de convênios para realização de estágios, tendo em vista as condições do respectivo campo de estágio e os direcionamentos do PPCG;

V - acompanhar e avaliar os estágios, tendo como base o PPCG;

VI - elaborar e divulgar cronograma de atividades do ECS;

VII - elaborar formulários específicos, sempre que necessário, para documentação do processo de estágio, apresentando-os ao colegiado de curso para aprovação;

VIII - dar suporte aos orientadores;

IX - colaborar na assessoria aos estagiários quanto à resolução de assuntos pertinentes ao estágio;

X - propor experiências interdisciplinares nas atividades de estágio, com a proposição de intercâmbio e troca de experiências entre os diferentes cursos;

XI - zelar pelo cumprimento adequado das disposições contidas neste Regulamento e nas demais normas relacionadas ao estágio;

XII - enviar à SEC, anualmente, relatório geral referente aos ECSO e ECSNO, conforme modelo disponibilizado pela referida Divisão, contendo relação nominal dos estagiários que concluíram estágio no ano anterior, o período de realização, o campo de estágio, os orientadores e supervisores.

Art.4.º Esta Portaria entra em vigor a partir da data de sua publicação.

DOURADOS-MS, 9 DE JUNHO DE 2022.

PROFª. DRª. MARIA JOSÉ DE JESUS ALVES CORDEIRO
Pró-Reitora de Ensino - PROE/UEMS

Portaria UEMS-PROPPI nº 48/2022, de 10 de junho de 2022.

Constitui Comissão para Estudo e Elaboração de Proposta do Projeto Pedagógico e Regulamento do Programa de Pós-graduação *stricto sensu* Interdisciplinar em Inovação e Integração Transnacional, nível de Mestrado, da Universidade Estadual de Mato Grosso do Sul, na Unidade Universitária de Campo Grande.

Por delegação de competência do Magnífico Reitor da UEMS, conforme Portaria UEMS Nº 028/2019, 01 de outubro de 2019, a Pró-Reitora de Pesquisa, Pós-Graduação e Inovação da Universidade Estadual de Mato Grosso do Sul, no uso de suas atribuições legais,

R E S O L V E:

Art. 1º Constituir comissão para estudo e elaboração de proposta do Projeto Pedagógico e Regulamento do Programa de Pós-graduação *stricto sensu* Interdisciplinar em Inovação e Integração Transnacional, nível de Mestrado, da Universidade Estadual de Mato Grosso do Sul, na Unidade Universitária de Campo Grande.

Art. 2º A referida Comissão será composta pelos seguintes membros:

Nome	Função
Antônio José Grande	Presidente
Erika Kaneta Ferri	Membro
Jolimar Antonio Schiavo	Membro
Lúcio Flávio Joichi Sunakozawa	Membro
Marinete Zacharias Rodrigues	Membro
Ruberval Franco Maciel	Membro
Tania Gisela Biberg Salum	Membro
Vanessa Aparecida de Moraes Weber	Membro

Art. 3º Fica essa comissão comprometida com a realização das seguintes ações:
I – elaborar a proposta do Projeto Pedagógico e do Regulamento do Programa de Pós-graduação *stricto sensu* Interdisciplinar em Inovação e Integração Transnacional, nível de Mestrado, da Universidade Estadual de Mato Grosso do Sul, na Unidade Universitária de Campo Grande, tendo como parâmetro as normas internas vigentes, as diretrizes da Coordenação de Aperfeiçoamento de Pessoal de Nível Superior (CAPES), além de outras pertinentes;
II - encaminhar à Divisão de Pós-graduação, órgão da Pró-reitoria de Pesquisa, Pós-Graduação e Inovação, as propostas de elaboração em questão, para providências correlatas, no prazo estipulado no art. 4º desta portaria;
III - participar, com o compromisso de esclarecer possíveis dúvidas, nas reuniões dos órgãos colegiados superiores em que as propostas de elaboração sejam submetidas à deliberação e à homologação;
IV - revisar o texto das propostas supracitadas, caso haja alterações feitas pelos órgãos colegiados superiores e encaminhar a versão final dos documentos aos órgãos de assessoramento competentes.

Art. 4º. A comissão terá 180 (cento e oitenta dias) dias para a finalização dos trabalhos, respeitando o comprometimento sinalizado no art. 3º desta Portaria

Art. 5º Esta Portaria entra em vigor a partir da data de sua publicação.

Dourados, 10 de junho de 2022.

Luciana Ferreira da Silva
Pró-reitora de Pesquisa, Pós-graduação e Inovação

CONVÊNIO DE CONCESSÃO DE ESTÁGIO CURRICULAR N° 062-SEC/2022
PARTES: FUNDAÇÃO UNIVERSIDADE ESTADUAL DE MATO GROSSO DO SUL – FUEMS e a ESCOLA EAB LTDA (ESCOLA EVANGELICA AVIVAMENTO BÍBLICO) – Cassilândia - MS.
OBJETO: Estágio Curricular Supervisionado dos alunos matriculados nos cursos ofertados pela UEMS e condições básicas para sua realização.
DATA DE ASSINATURA: 9 de junho de 2022
DATA DE VIGÊNCIA: 8 de junho de 2027 – sem ônus.
REPRESENTANTES LEGAIS: Profª. Drª. Maria José de Jesus Alves Cordeiro (Pró-Reitora de Ensino da UEMS) e o Srª. Jucélia Ferreira Leonel (Organização Concedente).

EDITAL CONJUNTO N.º 27 /2022 - PROE-PRODHS/UEMS
PROCESSO DE ATRIBUIÇÃO DE AULAS TEMPORÁRIAS
A DOCENTES CONTRATADOS

A Universidade Estadual de Mato Grosso do Sul (UEMS), por meio da Pró-Reitoria de Ensino (PROE) e a Pró-Reitoria de Desenvolvimento Humano e Social (PRODHS), no uso de suas atribuições legais, torna público, para conhecimento dos interessados, o presente Edital, que dispõe sobre o processo de atribuição de aulas temporárias a docentes contratados para disciplinas do **segundo semestre (S2)** do ano letivo de **2022**, fundamentado na Resolução COUNI-UEMS n.º 236, de 24 de junho de 2003, que estabelece normas para atribuição de aulas, complementação de carga horária e remanejamento de docentes no início de cada ano letivo, na Lei 4.135, de 15 de dezembro de 2011 com as alterações dadas pela Lei 5.164 de 28 de março de 2018 e no que couber no Decreto Estadual n.º 14.137 de 06 de fevereiro de 2015.

1. DO PROCESSO DE ATRIBUIÇÃO DE AULAS TEMPORÁRIAS

1.1. O processo de atribuição de aulas temporárias a docentes contratados será realizado de acordo com uma lista de aulas remanescentes a ser divulgada no início da reunião pela coordenadoria de curso, em sala virtual, conforme cronograma constante do Anexo I deste Edital.

1.1.1. A atribuição de aulas temporárias aos docentes contratados será feita para as disciplinas ofertadas no **2º semestre.**

1.2. As aulas remanescentes serão atribuídas aos docentes contratados, de acordo com os seguintes critérios:

a) Atribuição de aulas aos docentes bolsistas do programa de Bolsa de Desenvolvimento Científico Regional (DCR) e Programa Nacional de Pós-Doutorado (PNPD), que terão prioridade sobre os docentes convocados;

b) Atribuição de aulas aos docentes contratados, de acordo com a Resolução Conjunta COUNI/CEPE-UEMS nº 47, de 19/11/2009, obedecendo à classificação dos candidatos aprovados nos Editais de Seleção constantes da PORTARIA UEMS nº 28, de 10 de novembro de 2021 e ainda, os demais editais relacionados no Anexo I, obedecendo à ordem de antiguidade dos Editais;

c) Não serão atribuídas aulas temporárias à docente que se encontre com sete ou mais meses de gestação, licenciado ou afastado de suas funções, nos termos do Decreto Estadual nº 14.137/2015.

d) Não serão atribuídas aulas aos docentes que se encontram em período de impedimento de contratação na data da atribuição, nos termos do art. 10, IV, da Lei 4.135, de 2011.

1.3. A atribuição de aulas aos docentes contratados não poderá ultrapassar a soma de 40 horas semanais, obedecendo ao limite de 20 horas-aula de carga horária semanal, nos termos do Decreto Estadual nº 14.137/2015, e obedecerá aos seguintes limites de carga horária:

a) Contrato 40h: sendo 20 horas-aula semanais e 20h de encargos didáticos;

b) Contrato 20h: sendo 10 horas-aula semanais e 10h de encargos didáticos;

1.3.1. Em casos excepcionais, com anuência da PROE, será permitida a contratação por carga horária inferior aos limites estabelecidos no item 1.3., assegurada a mesma carga horária de encargos didáticos.

1.3.2. O docente contratado faz jus à carga horária atribuída com os encargos didáticos, sendo a atribuição das disciplinas de competência da coordenação de curso ao qual estiver vinculado, assegurada a manutenção da carga horária objeto do contrato.

1.3.3. Nenhum docente temporário poderá ter mais de dois contratos concomitantes com a UEMS, ainda que a soma da carga horária esteja abaixo dos limites legais.

1.4. Os candidatos aprovados nos Processos Seletivos dos Editais estabelecidos no Anexo I deste Edital poderão ser lotados em qualquer uma das Unidades Universitárias da UEMS, desde que não haja candidato aprovado em edital específico para a Unidade Universitária, obedecendo às seguintes condições:

a) A lotação será realizada prioritariamente em uma única Unidade Universitária;

b) A lotação poderá ocorrer em até duas Unidades Universitárias, desde que a distância entre estas não ultrapasse 250 km;

c) Em casos excepcionais, com a anuência da PROE, será permitida a ampliação para mais uma Unidade Universitária.

1.5. Não será permitida a elevação de nível dos docentes no decorrer da vigência dos contratos.

1.6. O processo de atribuição de aulas ficará a cargo das Coordenadorias dos cursos de graduação, com apoio dos Núcleos de Ensino e Divisão de Seleção e Lotação Docente (DSLD) e acompanhamento das Pró-Reitorias de Ensino **(PROE)** e de Desenvolvimento Humano e Social (**PRODHS**).

1.7. Após atribuição das aulas e preenchimento da **Planilha de Lotação**, a coordenação do curso deverá enviá-la para o e-mail **lotacao@uems.br**, impreterivelmente até as 18h horas do dia **20 de junho de 2022**, de forma digitalizada contendo a assinatura do coordenador(es) e do docente contratado.

1.8. Excepcionalmente, em caso de impossibilidade da assinatura da planilha pelo docente contratado, o documento poderá ser enviado apenas com a assinatura do coordenador.

1.9. A não observância dos prazos e procedimentos indicados neste Edital implicará na impossibilidade de contratação para início do semestre letivo.

2. DO CRONOGRAMA

2.1. O processo de atribuição de aulas temporárias aos docentes contratados ocorrerá no dia 15 de junho de 2022, conforme cronograma constante do Anexo I deste Edital.

2.2. Os docentes interessados deverão comparecer no dia e horário informado, sob pena de perda do direito à

lotação.
2.3. Os docentes que não puderem comparecer nos locais, nas datas e horários estabelecidos no cronograma apresentado no Anexo I, deverão se fazer representar por procuração simples legalmente constituída. Caso contrário, não participarão do processo, perdendo o direito à lotação.
2.4. Para os processos seletivos em andamento, a atribuição será realizada diretamente pela Coordenadoria de Curso com apoio da DSLD, após a publicação do resultado final, conforme a existência de vagas.

3. DISPOSIÇÕES FINAIS
3.1. O processo de atribuição de aulas a docentes contratados para os cursos de **Medicina** e **Enfermagem** será realizado em momento posterior, bem como para as disciplinas da área de LIBRAS.
3.2. Os casos omissos referentes à lotação de que trata este Edital, serão resolvidos pelas Pró-Reitorias competentes.

Dourados, 9 de junho de 2022.

Profª. Drª. Maria José de Jesus Alves Cordeiro
Pró-Reitora de Ensino - PROE/UEMS

Prof. Dr. Aguinaldo Lenine Alves
Pró-Reitor de Desenvolvimento Humano e Social - PRODHS/UEMS

ANEXO I - EDITAL CONJUNTO N.º 27/2022 - PROE-PRODHS/UEMS
CRONOGRAMA DE ATRIBUIÇÃO DE AULAS TEMPORÁRIAS E EDITAIS VÁLIDOS PARA A LOTAÇÃO

UNIDADE UNIVERSITÁRIA DE AMAMBAI

Curso	Área	Data	Horário	Local
Ciências Sociais	**Ensino de Ciências Sociais** Edital Nº 15/2021 – PRODHS/PROE **Ciência Sociais** Edital Nº 15/2021 – PRODHS/PROE Edital Nº 20/2022 – PRODHS/PROE	15/06	14:00	Sala da coordenação do curso UU de Amambai
História	**História** Edital Nº 15/2021 – PRODHS/PROE Edital Nº 20/2022 – PRODHS/PROE	15/06	15:00	
Ciências Sociais/ História	**Pedagogia** Edital nº 01/2022 – PRODHS/PROE **Educação** Edital nº 10/2020 – PRODHS/PROE	15/06	16:00	

UNIDADE UNIVERSITÁRIA DE AQUIDAUANA

Curso	Área	Data	Horário	Local
Agronomia / Engenharia Florestal / Zootecnia	**Agronomia** Edital nº 01/2021 – PRODHS/PROE **Educação Física** Edital nº 01/2021 – PRODHS/PROE **Ciências Biológicas** Edital nº 16/2021 – PRODHS/PROE **Matemática** Edital nº 16/2021 – PRODHS/PROE **Zootecnia I** Edital nº 16/2021 – PRODHS/PROE **Zootecnia II** Edital nº 16/2021 – PRODHS/PROE **Engenharia Florestal** Edital nº 11/2020 – PRODHS/PROE	15/06	15:00	Sala da coordenação do curso Aquidauana

UNIDADE UNIVERSITÁRIA DE CAMPO GRANDE

Curso	Área	Data	Horário	Local
Geografia Licenciatura e Bacharelado	**Ensino de Geografia** Edital nº 10/2020 – PRODHS/PROE **Geografia e suas tecnologias** Edital nº 10/2020 – PRODHS/PROE **Geografia física** Edital nº 20/2021 – PRODHS/PROE **Geografia humana** Edital nº 20/2021 – PRODHS/PROE **Administração/ Economia** Edital nº 11/2020 – PRODHS/PROE	15/06	09:00	Sala da coordenação do curso UU de Campo Grande
Letras Bacharelado / Letras Português-Espanhol / Letras Português-Inglês	**Letras - Literatura Brasileira, Literatura Portuguesa, Literatura e Ensino, Teoria Literária** Edital nº 01/2021 – PRODHS/PROE **Linguística, Língua Portuguesa e Língua Latina** Edital nº 01/2021 – PRODHS/PROE **Lengua Española, Literaturas de Lengua Española y Metodología de Enseñanza de Lengua Española** Edital nº 20/2021 – PRODHS/PROE **Linguística, Língua Portuguesa e Língua Latina** Edital nº 20/2021 – PRODHS/PROE **Literatura** Edital nº 20/2021 – PRODHS/PROE	15/06	15:30	
Pedagogia	**Pedagogia** Edital nº 20/2021 – PRODHS/PROE	15/06	16:30	
Teatro/ Dança	**Teatro** Edital nº 20/2021 – PRODHS/PROE **Dança** Edital nº 01/2021 – PRODHS/PROE	15/06	17:00	
Turismo	**Turismo** Edital nº 20/2021 – PRODHS/PROE	15/06	11:00	

UNIDADE UNIVERSITÁRIA DE CASSILÂNDIA

Curso	Área	Data	Horário	Local
Letras Português-Inglês	**Língua Inglesa e Literaturas de Língua Inglesa** Edital nº 10/2020 – PRODHS/PROE **Língua Inglesa e Literaturas de Língua Inglesa** Edital nº 12/2021 – PRODHS/PROE **Literatura** Edital nº 10/2020 – PRODHS/PROE **Língua Portuguesa** Edital nº 12/2022 – PRODHS/PROE	15/06	14:00	Sala da coordenação do curso UU de Cassilândia
Matemática	**Matemática** Edital Nº 11/2020 – PRODHS/PROE	15/06	15:30	
Letras Português-Inglês / Matemática	**Pedagogia** Edital nº 10/2020 – PRODHS/PROE	15/06	15:00	
Agronomia	**Agronomia** Edital nº 11/2020 – PRODHS/PROE	15/06	16:00	
	Ciências Biológicas Edital nº 11/2020 – PRODHS/PROE	15/06	16:30	

UNIDADE UNIVERSITÁRIA DE COXIM

Curso	Área	Data	Horário	Local
Ciências Biológicas	**Ciências Biológicas** Edital nº 14/2021 – PRODHS/PROE Edital nº 09/2022 – PRODHS/PROE **Bioestatística** Edital nº 14/2021 – PRODHS/PROE	15/06	14:00	Sala da coordenação do curso UU de Coxim
Gestão Ambiental	**Gestão Ambiental** Edital nº 14/2021 – PRODHS/PROE **Física** Edital nº 14/2021 – PRODHS/PROE **Matemática** Edital nº 14/2021 – PRODHS/PROE **Química** Edital nº 14/2021 – PRODHS/PROE	15/06	15:00	

UNIDADE UNIVERSITÁRIA DE DOURADOS

Curso	Área	Data	Horário	Local
Ciência da Computação	**Ciência da Computação** Edital nº 23/2021 – PRODHS/PROE	15/06	9:00	Sala da coordenação do curso UU de Dourados
Ciências Biológicas Licenciatura e Bacharelado	**Ciências Biológicas** Edital nº 21/2021 – PRODHS/PROE **Ensino de Biologia** Edital nº 21/2021 – PRODHS/PROE	15/06	09:30	
Direito	**Direito** Edital nº 01/2021 – PRODHS/PROE	15/06	10:30	
Engenharia Ambiental e Sanitária	**Engenharia Ambiental e Sanitária** Edital nº 21/2021 – PRODHS/PROE	15/06	9:00	
Engenharia Física	**Engenharia Física** Edital nº 23/2021 – PRODHS/PROE Edital nº 10/2022 – PRODHS/PROE	15/06	13:00	
Física	**Física** Edital nº 11/2020 – PRODHS/PROE **Física** Edital nº 23/2021 – PRODHS/PROE	15/06	13:30	
Letras	**Língua Portuguesa** Edital nº 01/2021 – PRODHS/PROE **Letras/Língua Portuguesa** Edital nº 21/2021 – PRODHS/PROE	15/06	14:00	Sala da coordenação do curso UU de Dourados
Letras Português-Espanhol	**Letras-Língua Espanhola** Edital nº 21/2021 – PRODHS/PROE Edital nº 10/2022 – PRODHS/PROE	15/06	14:30	
Letras Português-Inglês	**Letras-Língua Inglesa** Edital nº 21/2021 – PRODHS/PROE Edital nº 10/2022 – PRODHS/PROE	15/06	15:00	
Matemática	**Ensino de Matemática** Edital nº 23/2021 – PRODHS/PROE **Matemática** Edital nº 23/2021 – PRODHS/PROE	15/06	15:30	
Pedagogia	**Pedagogia** Edital nº 21/2021 – PRODHS/PROE	15/06	16:00	
Química	**Química Analítica** Edital nº 23/2021 – PRODHS/PROE **Química Geral** Edital nº 23/2021 – PRODHS/PROE **Ensino de Química** Edital nº 23/2021 – PRODHS/PROE **Química** Edital nº 23/2021 – PRODHS/PROE	15/06	16:30	
Turismo	**Turismo** Edital nº 21/2021 – PRODHS/PROE	15/06	17:00	

UNIDADE UNIVERSITÁRIA DE GLÓRIA DE DOURADOS

Curso	Área	Data	Horário	Local
Produção Sucroalcooleira	**Agronomia** Edital nº 18/2021 – PRODHS/PROE **Ciências Biológicas (em conjunto com Dourados)** Edital nº 21/2021 – PRODHS/PROE **Engenharia Ambiental e Sanitária (em conjunto com Dourados)** Edital nº 21/2021 – PRODHS/PROE **Química** Edital nº 18/2021 – PRODHS/PROE **Tecnologia em Produção Sucroalcooleira** Edital nº 18/2021 – PRODHS/PROE	15/06	09:00	Sala da coordenação do curso UU de Glória de Dourados

UNIDADES UNIVERSITÁRIA DE IVINHEMA

Curso	Área	Data	Horário	Local
Ciências Biológicas Bacharelado/ Licenciatura	**Ciências Biológicas** Edital nº 23/2021 – PRODHS/PROE **Ensino de Ciências Biológicas** Edital nº 23/2021 – PRODHS/PROE **Pedagogia (em conjunto com Naviraí)** Edital nº 19/2021 – PRODHS/PROE	15/06	9:00	Sala da coordenação do curso UU de Ivinhema

UNIDADE UNIVERSITÁRIA DE JARDIM

Curso	Área	Data	Horário	Local
Geografia	**Geografia Física** Edital Nº 11/2020 – PRODHS/PROE **Geografia Humana** Edital Nº 11/2020 – PRODHS/PROE	15/06	14:00	Sala da coordenação do curso UU de Jardim
Letras	**Literatura** Edital nº 05/2021 – PRODHS/PROE **Língua Inglesa** Edital nº 05/2021 – PRODHS/PROE **Língua Portuguesa, Linguística e Língua Latina** Edital nº 05/2021 – PRODHS/PROE	15/06	15:00	
Geografia / Letras	**Pedagogia** Edital nº 21/2021 – PRODHS/PROE **Língua Portuguesa** Edital nº 15/2022 – PRODHS/PROE	15/06	16:00	
Tecnologia em Logística	**Administração** Edital nº 15/2022 – PRODHS/PROE	15/06	17:00	

UNIDADE UNIVERSITÁRIA DE MARACAJU

Curso	Área	Data	Horário	Local
Pedagogia	**Pedagogia** Edital Nº 21/2021 – PRODHS/PROE	15/06	14:00	Sala da coordenação do curso UU de Maracaju
Administração	**Administração** Edital nº 11/2020 – PRODHS/PROE **Administração** Edital nº 12/2021 – PRODHS/PROE **Matemática** Edital Nº 11/2020 – PRODHS/PROE	15/06	15:00	

UNIDADE UNIVERSITÁRIA DE MUNDO NOVO

Curso	Área	Data	Horário	Local

Ciências Biológicas	**Ciências Biológicas** Edital nº 10/2020 – PRODHS/PROE	15/06	14:30	Sala da coordenação do curso UU de Mundo Novo
Gestão Ambiental	**Matemática/Física** Edital nº 01/2022 – PRODHS/PROE **Gestão Ambiental** Edital nº 21/2021 – PRODHS/PROE	15/06	15:30	

UNIDADE UNIVERSITÁRIA DE NAVIRAÍ

Curso	Área	Data	Horário	Local
Engenharia de Alimentos	**Engenharia de Alimentos** Edital Nº 19/2021 – PRODHS/PROE	15/06	14:00	Sala da coordenação do curso UU de Naviraí
Química	**Química** Edital Nº 19/2021 – PRODHS/PROE	15/06	15:00	
Engenharia de Alimentos e Química	**Matemática** Edital Nº 19/2021 – PRODHS/PROE **Língua Portuguesa** Edital Nº 19/2021 – PRODHS/PROE **Pedagogia** Edital Nº 19/2021 – PRODHS/PROE	15/06	16:00	
Direito	Direito Edital nº 11/2020 – PRODHS/PROE	15/06	17:00	

UNIDADE UNIVERSITÁRIA DE NOVA ANDRADINA

Curso	Área	Data	Horário	Local
Ciência da Computação	**Ciência da Computação** Edital nº 17/2021 – PRODHS/PROE Edital nº 18/2022 – PRODHS/PROE	15/06	15:00	Sala da coordenação do curso UU de Nova Andradina
Matemática	**Ensino de Matemática** Edital nº 17/2021 – PRODHS/PROE **Matemática** Edital nº 17/2021 – PRODHS/PROE **Matemática e Ensino de Matemática** Edital nº 18/2022 – PRODHS/PROE **Pedagogia** Edital nº 17/2021 – PRODHS/PROE	15/06	16:00	

UNIDADE UNIVERSITÁRIA DE PARANAIBA

Curso	Área	Data	Horário	Local
Ciências Sociais Bacharelado / Licenciatura	**Ciências Sociais** Edital nº 10/2020 – PRODHS/PROE	15/06	13:30	Sala da coordenação do curso UU de Paranaíba
Direito	**Direito** Edital nº 21/2021 – PRODHS/PROE Edital nº 14/2022 – PRODHS/PROE Direito – Núcleo de Prática Jurídica Edital nº 14/2022 – PRODHS/PROE	15/06	14:00	
Pedagogia	**Pedagogia** Edital nº 10/2020 – PRODHS/PROE	15/06	14:30	

UNIDADE UNIVERSITÁRIA DE PONTA PORÃ

Curso	Área	Data	Horário	Local
Ciências Contábeis	**Ciências Contábeis** Edital nº 11/2020 – PRODHS/PROE **Ciências Contábeis** Edital nº 21/2021 – PRODHS/PROE	15/06	16:00	Sala da coordenação do curso UU de Ponta Porã
Ciências Econômicas	**Economia/ Ciências Econômicas** Edital nº 11/2020 – PRODHS/PROE	15/06	16:30	
Administração	**Administração** Edital nº 01/2021 – PRODHS/PROE	15/06	17:00	

Junta Comercial de Mato Grosso do Sul

Republica-se o extrato do Convênio de Cooperação Técnica e Financeira – PROJETO REDESIM CONECTADA nº 15/2022, nº cadastral: 031635, por constar erro no original, publicado no Diário Oficial n. 10.854 de 07 de junho de 2022.

Processo: 71/008.576/2022

Partes: 1) SERVIÇO BRASILEIRO DE APOIO ÀS MICRO E PEQUENAS EMPRESAS - SEBRAE partícipe concedente, CNPJ: 00.330.845/0001-45, em Brasília/DF.

2) JUNTA COMERCIAL DO ESTADO DO CEARÁ - JUCEC,
Partícipe executor, CNPJ: 09.453.523/0001-68, em Fortaleza/CE.

3) JUNTA COMERCIAL DO ESTADO DO AMAZONAS – JUCEA
partícipe interveniente, CNPJ: 04.231.205/0001-39, Manaus/AM.

4) JUNTA COMERCIAL DO ESTA DO ACRE – JUCEAC,
partícipe interveniente, CNPJ: 34.709.279/0001-07, Rio Branco/AC.

5) JUNTA COMERCIAL DO ESTADO DO AMAPÁ – JUCAP,
partícipe interveniente, CNPJ: 05.865.233/0001-70, Macapá/AP.

6) JUNTA COMERCIAL, INDUSTRIAL E SERVIÇOS DO DISTRITO FEDERAL – JucisDF,
partícipe interveniente, CNPJ: 34.167.066/0001-92, Brasília/DF

7) JUNTA COMERCIAL DO ESTADO DE MATO GROSSO – JUCEMAT,
partícipe interveniente, CNPJ: 03.110.616/0001-03, Cuiabá/MT.

8) JUNTA COMERCIAL DO ESTADO DE MATO GROSSO DO SUL – JUCEMS,
partícipe interveniente, CNPJ: 03.979.614/0001-55, Campo Grande/MS.

9) JUNTA COMERCIAL, INDUSTRIAL E SERVIÇOS DO RIO GRANDE DO SUL – JucisRS,
partícipe interveniente, CNPJ: 18.104.636/0001-49, Porto Alegre/RS.

10) JUNTA COMERCIAL DO ESTADO DE RORAIMA – JUCEER,
partícipe interveniente, CNPJ: 05.685.571/0001-20, Boa Vista/RR.

Objeto: O presente Convênio tem por objeto, o PROJETO REDESIM CONECTADA – interligando Juntas Comerciais, Sebrae, Órgãos e prefeituras para o desenvolvimento das empresas, cujo o objeto é implantar, desenvolver, operacionalizar, manter e implementar soluções tecnológicas para conexão e trocas de dados e informações das Juntas Comerciais, de Órgãos Públicos, Prefeituras, empresas privadas e parceiros, por meio da Solução Pública Empreendedor Digital, promovendo uma rede de geração de dados e de informações, para impulsionar o desenvolvimento das empresas, em especial as micro empresas, e a economia dos estados que receberão o PROJETO REDESIM CONECTADA.

Valor Total do Projeto: R$ 31.345.712,84 (trinta e um milhões e trezentos e quarenta e cinco mil, setecentos e doze reais e oitenta e quatro centavos).

Classificação orçamentária UG: 710202 , Funcional Programática: 10.71202.23.691.2069.4403.0001- ND: 333041, Item de Despesa: 33304101, Fonte: 240000000, Nota de Empenho: 2022NE000147.

Valor de Contrapartida Financeira JUCEMS: Parcela de R$ 516.956,01(quinhentos e dezesseis mil e novecentos e cinquenta e seis reais e um centavo), no exercício financeiro de 2022 e parcela de R$ 516.956,00 (quinhentos e dezesseis mil e novecentos e cinquenta e seis reais), no exercício de 2023.

Do Prazo: **29/04/2022** à **29/04/2024.**
Amparo Legal: Lei 8.666/93, IN Sebrae n. 41/06, de 14 de setembro de 2017, Resoluções SEFAZ n. 2.093, de 24 de outubro de 2007 e Decreto nº 1.261 de 16 de junho de 2003.

Data da Assinatura: 29/04/2022.

Assinam:
MARIA DE LOURDES E SILVA
ADRIANA SOARES DE HOLANDA
CAROLINA PRICE EVANGELISTA MONTEIRO
JAQUELINE ALFAIA DE OLIVEIRA
JURILANDE ARAGÃO SILVA
HELDER JOSÉ AMARAL BARBOSA SANTANA
WALID DE MELO PIRES SARIEDINE
MANOEL LOURENÇO DE AMORIM SILVA
AUGUSTO CÉSAR FERREIRA DE CASTRO
LAUREN DE VARGAS MOMBACK
ANA VITÓRIA CAVALCANTE BARBALHO

Republica-se a PORTARIA JUCEMS/GP/ Nº 007/2022, de 07/06/2022, por ter constado erro no original, publicada no Diário Oficial nº 10.855, de 08/06/2022, página 90.

PORTARIA/JUCEMS/GP/Nº018/2022, DE 07 DE JUNHO DE 2022

O PRESIDENTE DA JUNTA COMERCIAL DO ESTADO DE MATO GROSSO DO SUL-JUCEMS, no uso de suas atribuições que lhe confere o Art. 23 da Lei Federal nº 8.934, de 18.11.94 e Art. 25, incisos VI e XXIII do Decreto nº 1800, de 30.01.96, por deliberação "ad referendum" do Plenário da Junta Comercial,

R E S O L V E:

SUSTAR liminarmente os efeitos da alteração abaixo, na esfera administrativa, referente a empresa MPP – MINERAÇÃO PIRÂMIDE PARTICIPAÇÕES LTDA – NIRE 54200828104, por aplicação analógica do art. 40, § 2º, do Decreto Federal Nº 1800/96 e Art. 115, § 4º c/c Art. 116 da Instrução Normativa DREI Nº 81/2020, a partir da publicação desta Portaria, e até a análise final do processo administrativo.

Nº DA ALTERAÇÃO	Nº PROTOCOLO/DATA	Nº DO REGISTRO/DATA
5ª	22/046.703-0– 26/05/2022	54844153 - 31/05/2022

Campo Grande/MS, 07 de Junho 2022

Augusto César Ferreira de Castro
Presidente

CONCURSO PÚBLICO E PROCESSO SELETIVO

Secretaria de Estado de Administração e Desburocratização

EDITAL n. 25/2022 – SAD/SES/ESS
PROCESSO SELETIVO SIMPLIFICADO – SAD/SES/ESS/2021

A SECRETÁRIA DE ESTADO DE ADMINISTRAÇÃO E DESBUROCRATIZAÇÃO, e o SECRETÁRIO DE ESTADO DE SAÚDE, no uso de suas atribuições legais, e tendo em vista o disposto nos Editais n. 1/2021– SAD/SES/ESS/2021, de 3 de dezembro de 2021, e n. 6/2021– SAD/SES/ESS/2021, de 12 de janeiro de 2022, tornam pública, para conhecimento dos interessados, a convocação da candidata relacionada no Anexo Único deste Edital, para apresentação de documentos e comprovação de requisitos para a contratação, em função da desistência da candidata convocada por meio do Edital n. 8/2022 – SAD/SES/ESS/2021, observando-se:

1. A candidata deverá comparecer à Coordenadoria de Gestão de Pessoas, na Secretaria de Saúde do Estado de Mato Grosso do Sul, localizada à Av. do Poeta, s/n, Bloco VII, Parque dos Poderes, em Campo Grande - MS, conforme data e horário especificado no Anexo Único do Edital, para apresentar, além dos documentos exigidos na inscrição, 1 (uma) fotocópia e respectivo original, quando couber, dos seguintes documentos:

a) Carteira de Identidade (RG);

b) comprovante de escolaridade de acordo com a formação exigida para o exercício da função para a qual se inscreveu no Processo Seletivo Simplificado (diploma, certidão ou declaração de conclusão de curso, todos acompanhados do respectivo histórico escolar);

c) Cadastro de Pessoa Física (CPF);

d) Título de Eleitor;

e) Certidão de Quitação Eleitoral;

f) comprovante de quitação com o serviço militar;

g) comprovante de residência (contas de água, luz ou telefone fixo, preferencialmente);

h) número e agência de conta corrente no Banco do Brasil;

i) comprovante de cadastramento no PIS/PASEP;

j) Certidão de Nascimento ou de Casamento;

k) Certidão de Nascimento dos filhos, quando houver;

l) comprovante de tipagem sanguínea;

m) Cadastro de Pessoa Física – CPF do cônjuge e dos dependentes, quando houver;

n) Carteira de Trabalho e Previdência Social – CTPS (foto e qualificação civil);

o) Cartão Nacional de Saúde (cartão SUS);

p) comprovante de registro no órgão de fiscalização do exercício profissional ou conselho de classe, acompanhado dos comprovantes de quitação anual e de regularidade, de acordo com a função a qual concorre;

1.1. Os candidatos convocados para a contratação deverão apresentar ainda os originais dos seguintes documentos, os quais ficarão retidos:

a) Atestado de Avaliação Médica, Física e Mental, expedido há, no máximo, 30 (trinta) dias da data especificada para apresentação do candidato;

b) duas fotos 3x4 coloridas, recentes, não utilizando boné, óculos ou qualquer objeto que impossibilite a visualização completa do rosto do candidato;

c) formulários para contratação disponíveis no site www.concursos.ms.gov.br, devidamente preenchidos e assinados;

d) Formulário de Relação de Documentos para Avaliação Curricular, devidamente preenchido e assinado;

e) certidões negativas cíveis e criminais, atuais, nos termos do § 10, incisos I a III, e do § 11 do art. 27 da Constituição Estadual, emitidas pela Justiça Federal, Justiça Militar e Justiça Estadual de 1º grau, ou pelos Tribunais competentes quando o candidato tiver exercido, nos últimos dez anos, função pública que implique foro especial por prerrogativa de função, sendo que em caso de certidões positivas crimi-

nais, o candidato deverá apresentar as certidões de objeto e pé atualizadas de cada um dos processos indicados;

f) Comprovante de Qualificação Cadastral no eSocial;

2. São requisitos indispensáveis, de caráter eliminatório, para o exercício das funções e que deverão ser comprovados no ato da contratação:

a) ter sido aprovado e classificado no Processo Seletivo Simplificado – SAD/SES/ESS/2021, dentro do quantitativo de vagas oferecidas, por função;

b) ser brasileiro nato ou naturalizado;

c) estar quite com as obrigações militares (no caso de candidato do sexo masculino);

d) estar quite com as obrigações eleitorais;

e) possuir, na data da contratação, a idade mínima de 18 (dezoito) anos completos;

f) estar em pleno gozo dos direitos civis e políticos;

g) possuir plena aptidão física e mental para exercício da função;

h) não exercer cargo, emprego ou função pública e não acumular proventos de aposentadoria na administração pública federal, estadual ou municipal e em qualquer dos poderes, salvo quanto ao disposto no art. 7º, §1º do, inciso II da Lei Estadual n. 4.135, de 15 de dezembro de 2011.

i) apresentar os documentos exigidos e atender às demais condições de ingresso estabelecidas na legislação pertinente e em edital.

3. O período de contratação será de até 1 (um) ano, podendo ser prorrogado ou rescindido a qualquer tempo, na forma da Lei Estadual n. 4.135 de 15 de dezembro de 2011, e suas alterações.

CAMPO GRANDE-MS, 10 DE JUNHO DE 2022.

ANA CAROLINA ARAUJO NARDES
Secretária de Estado de Administração
e Desburocratização

FLAVIO DA COSTA BRITTO NETO
Secretário de Estado de Saúde

ANEXO ÚNICO AO EDITAL n. 25/2022 – SAD/SES/ESS
PROCESSO SELETIVO SIMPLIFICADO – SAD/SES/ESS/2021

Data: 20 de junho de 2022;
Horário: das 8:00 às 11:00 e das 14:00 às 17:00;
Local: Coordenadoria de Gestão de Pessoas – Secretaria de Saúde de Mato Grosso do Sul;
Av. do Poeta, s/n, Bloco VII, Parque dos Poderes - Campo Grande – MS.

INSCRIÇÃO	NOME	FUNÇÃO	CLASSIFICAÇÃO
108642043039	Walmir De Souza Ferreira	Administrador	26º

EDITAL n. 25/2022 – SAD/SES/FUNSAU/AFFMP
PROCESSO SELETIVO SIMPLIFICADO – SAD/SES/FUNSAU/AFFMP/2021

A SECRETÁRIA DE ESTADO DE ADMINISTRAÇÃO E DESBUROCRATIZAÇÃO, o SECRETÁRIO DE ESTADO DE SAÚDE e o DIRETOR-PRESIDENTE DA FUNDAÇÃO SERVIÇOS DE SAÚDE DE MATO GROSSO DO SUL, no uso de suas atribuições legais e tendo em vista o disposto nos Editais n. 1/2021-SAD/SES/FUNSAU/AFFMP e n. 5/2021 – SAD/SES/FUNSAU/AFFMP, tornam pública, para conhecimento dos interessados, a convocação dos candidatos relacionados no Anexo Único deste Edital, para apresentação de documentos e comprovação de requisitos para a contratação, em substituição aos candidatos ausentes, convocados por meio do Edital n. 24/2022– SAD/SES/FUNSAU/AFFMP, observando-se:

1. Os candidatos deverão comparecer à Coordenadoria de Gestão do Trabalho, no Hospital Regional de Mato Grosso do Sul, localizado à Av. Engenheiro Luthero Lopes, n. 36, Bairro Aero Rancho IV, em Campo Grande -

MS, observando-se a data e horário especificado no Anexo único deste Edital, para apresentar, 1 (uma) fotocópia e respectivo original, quando couber, dos seguintes documentos:

a) Carteira de Identidade (RG);

b) Comprovante de escolaridade, de acordo com a formação exigida para o exercício da função para a qual se inscreveu no Processo Seletivo Simplificado (diploma, certidão ou declaração de conclusão, todos acompanhados do respectivo histórico escolar);

c) Cadastro de Pessoa Física (CPF);

d) Título de Eleitor;

e) Certidão de Quitação Eleitoral;

f) Comprovante de quitação com o serviço militar;

g) Comprovante de residência (contas de água, luz ou telefone fixo, preferencialmente);

h) Número e agência de conta corrente no Banco do Brasil;

i) Comprovante de cadastramento no PIS/PASEP;

j) Certidão de Nascimento ou de Casamento;

k) Certidão de Nascimento dos filhos, quando houver;

l) Comprovante de tipagem sanguínea;

m) Cadastro de Pessoa Física – CPF do cônjuge e dos dependentes, quando houver;

n) Carteira de Trabalho e Previdência Social – CTPS (foto e qualificação civil);

o) Cartão Nacional de Saúde (cartão SUS);

p) comprovante de registro no órgão de fiscalização do exercício profissional ou conselho de classe, acompanhado dos comprovantes de quitação anual e de regularidade, de acordo com a função a qual concorre;

1.1. A candidata convocada para a contratação deverá apresentar ainda os originais dos seguintes documentos, os quais ficarão retidos:

a) Atestado de Avaliação Médica, Física e Mental, expedido há, no máximo, 30 (trinta) dias da data especificada para apresentação do candidato;

b) Duas fotos 3x4 coloridas, recentes, não utilizando boné, óculos ou qualquer objeto que impossibilite a visualização completa do rosto do candidato;

c) Formulários para contratação disponíveis no site www.concurso.ms.gov.br, devidamente preenchidos e assinados;

d) Certidões negativas cíveis e criminais, atuais, nos termos do § 10, incisos I a III, e do § 11 do art. 27 da Constituição Estadual, emitidas pela Justiça Federal, Justiça Militar e Justiça Estadual de 1º grau, ou pelos Tribunais competentes quando o candidato tiver exercido, nos últimos dez anos, função pública que implique foro especial por prerrogativa de função, sendo que em caso de certidões positivas criminais, o candidato deverá apresentar as certidões de objeto e pé atualizadas de cada um dos processos indicados;

e) Comprovante de Qualificação Cadastral no eSocial;

2. São também requisitos indispensáveis, de caráter eliminatório, para o exercício das funções estabelecidas neste Edital, cujo atendimento deverá ser comprovado pela candidata no ato da contratação:

a) ter sido aprovado e classificado no Processo Seletivo Simplificado – SAD/SES/FUNSAU/AFFMP/2021, dentro do quantitativo de vagas oferecidas, e ter disponibilidade para o exercício da função conforme as necessidades da Administração Estadual, nos termos deste Edital e da legislação aplicável;

b) ser brasileiro nato ou naturalizado;

c) estar quite com as obrigações militares (no caso de candidato do sexo masculino);

d) estar quite com as obrigações eleitorais;

e) possuir, na data da contratação, a idade mínima de 18 (dezoito) anos completos;

f) estar em pleno gozo dos direitos civis e políticos;

g) possuir plena aptidão física e mental para exercício da função;

h) não exercer cargo, emprego ou função pública e não acumular proventos de aposentadoria na administração pública federal, estadual, municipal ou distrital, e em qualquer dos poderes, salvo quanto ao disposto no art. 7º, §1º do, inciso II da Lei Estadual n. 4.135, de 15 de dezembro de 2011;

i) comprovar conduta moral ilibada;

j) apresentar os documentos exigidos e atender às demais condições de ingresso estabelecidas na legislação pertinente e em edital.

3. O período de contratação será de até 6 (seis) meses, podendo ser prorrogado ou rescindido a qualquer tempo, na forma da Lei Estadual n. 4.135 de 15 de dezembro de 2011, e suas alterações

CAMPO GRANDE-MS, 10 DE JUNHO 2022.

ANA CAROLINA ARAUJO NARDES
Secretária de Estado de Administração
e Desburocratização

FLAVIO DA COSTA BRITTO NETO
Secretário de Estado de Saúde

LIVIO VIANA DE OLIVEIRA LEITE
Diretor-Presidente da Fundação Serviços de
Saúde de Mato Grosso do Sul

ANEXO ÚNICO AO EDITAL n. 25/2022 – SAD/SES/FUNSAU/AFFMP
PROCESSO SELETIVO SIMPLIFICADO – SAD/SES/FUNSAU/AFFMP/2021

CONVOCAÇÃO PARA APRESENTAÇÃO DE DOCUMENTOS, COMPROVAÇÃO DE REQUISITOS E CONTRATAÇÃO

Local: Coordenadoria de Gestão do Trabalho - Hospital Regional de Mato Grosso do Sul
Endereço: Avenida Engenheiro Luthero Lopes, n. 36, bairro Aero Rancho Setor IV
Cidade: Campo Grande - MS
Data: 20 de junho de 2022.
Horário: 08 às 11h e 13h às 16h

Função:	AGENTE DE FARMÁCIA	
Inscrição	Nome	Class.
088539145359	EVA CRISTIANE GALVÃO QUEIROZ ANTUNES	27º
088539177225	NOEMIA LEONE	28º
088539001687	ERMES SARALEGUI	29º
088539177140	WANDERSON ROBERTO PEREIRA MONTEIRO	30º
088539078821	DOMINGOS SAVIO CORREA PISTORIO	31º

Função:	FARMACÊUTICO	
Inscrição	Nome	Class.
088540177379	THIAGO DE JESUS NEGRI	43º
088540177107	MICHELI NATALIA JUNQUEIRA	44º
088540176978	JESSICA KAROLINA DE CARVALHO DA SILVA	45º
088540177103	VALÉRIA DA SILVA OLIVEIRA	46º
088540176963	AMANDA RALDI FERNANDES	47º
088540019863	ELAINE VILANOVA CARDOSO	48º

Função:	FARMACÊUTICO	
Inscrição	Nome	Class.
088540177393	TATIANA OSTI DE MELO	49º
088540025873	ELISANGELA DORNELES DA CRUZ	50º
088540177127	SILVIA PAULINO DOS ANJOS	51º
088540177247	EMANUELY CRISTINA DE ALMEIDA	52º

EDITAL n. 50/2022 – SAD/SES/FUNSAU/TE
PROCESSO SELETIVO SIMPLIFICADO – SAD/SES/FUNSAU/TE/2020

A SECRETÁRIA DE ESTADO DE ADMINISTRAÇÃO E DESBUROCRATIZAÇÃO, o SECRETÁRIO DE ESTADO DE SAÚDE e o DIRETOR-PRESIDENTE DA FUNDAÇÃO SERVIÇOS DE SAÚDE DE MATO GROSSO DO SUL, no uso de suas atribuições legais, e tendo em vista o disposto nos Editais n. 1/2020 – SAD/SES/FUNSAU/TE, de 17 de setembro de 2020, n. 25/2021 – SAD/SES/FUNSAU/TE, de 13 de abril de 2021, tornam pública, para conhecimento dos interessados, a convocação dos candidatos relacionados no Anexo Único deste Edital, para apresentação de documentos e comprovação de requisitos para a contratação, em substituição aos candidatos desistentes e ausentes, convocados por meio dos Editais de n. 08/2022– SAD/SES/FUNSAU/TE, n. 22/2022– SAD/SES/FUNSAU/TE, n. 24/2022– SAD/SES/FUNSAU/TE, n. 27/2022 – SAD/SES/FUNSAU/TE, n. 47/2022 – SAD/SES/FUNSAU/TE e n. 48/2022 – SAD/SES/FUNSAU/TE, observando-se:

1. Os candidatos deverão comparecer à Coordenadoria de Gestão do Trabalho, no Hospital Regional de Mato Grosso do Sul, localizado à Avenida Engenheiro Luthero Lopes, n. 36, Bairro Aero Rancho IV, em Campo Grande - MS, na data e horários especificados no Anexo Único deste Edital, observando-se o horário de Mato Grosso do Sul, para apresentarem, 1 (uma) fotocópia e respectivo original, quando couber, dos seguintes documentos:

a) Carteira de Identidade (RG);
b) comprovante de escolaridade, de acordo com a formação exigida para o exercício da função para a qual se inscreveu no Processo Seletivo Simplificado (diploma, certidão ou declaração de conclusão, todos acompanhados do respectivo histórico escolar);
c) Cadastro de Pessoa Física (CPF);

d) Título de Eleitor;

e) Certidão de Quitação Eleitoral;

f) comprovante de quitação com o serviço militar;

g) comprovante de residência (contas de água, luz ou telefone fixo, preferencialmente);

h) número e agência de conta corrente no Banco do Brasil;

i) comprovante de cadastramento no PIS/PASEP;

j) Certidão de Nascimento ou de Casamento;

k) Certidão de Nascimento dos filhos, quando houver;

l) comprovante de tipagem sanguínea;

m) Cadastro de Pessoa Física – CPF do cônjuge e dos dependentes, quando houver;

n) Carteira de Trabalho e Previdência Social – CTPS (foto e qualificação civil);

o) Cartão Nacional de Saúde (cartão SUS);

p) comprovante de registro no órgão de fiscalização do exercício profissional ou conselho de classe, acompanhado dos comprovantes de quitação anual e de regularidade, de acordo com a função a qual concorre.

1.1. Os candidatos convocados para a contratação deverão apresentar ainda os originais dos seguintes documentos, os quais ficarão retidos:

a) Atestado de Avaliação Médica, Física e Mental, expedido há, no máximo, 30 (trinta) dias da data especificada para apresentação do candidato;

b) duas fotos 3x4 coloridas, recentes, não utilizando boné, óculos ou qualquer objeto que impossibilite a visualização completa do rosto do candidato;

c) formulários para contratação disponíveis no *site* www.concursos.ms.gov.br, devidamente preenchidos e assinados;

d) certidões negativas cíveis e criminais, atuais, nos termos do § 10, incisos I a III, e do § 11 do art. 27 da Constituição Estadual, emitidas pela Justiça Federal, Justiça Militar e Justiça Estadual de 1º grau, ou pelos Tribunais competentes quando o candidato tiver exercido, nos últimos dez anos, função pública que implique foro especial por prerrogativa de função, sendo que em caso de certidões positivas criminais, o candidato deverá apresentar as certidões de objeto e pé atualizadas de cada um dos processos indicados;

e) Comprovante de Qualificação Cadastral no eSocial.

2. São também requisitos indispensáveis, de caráter eliminatório, para o exercício das funções estabelecidas neste Edital, cujo atendimento deverá ser comprovado pelo candidato no ato da contratação:

a) ter sido aprovado e classificado no Processo Seletivo Simplificado – SAD/SES/FUNSAU/TE/2020, dentro do quantitativo de vagas oferecidas, e ter disponibilidade para o exercício da função conforme as necessidades da Administração Estadual, nos termos deste Edital e da legislação aplicável;

b) ser brasileiro nato ou naturalizado;

c) estar quite com as obrigações militares (no caso de candidato do sexo masculino);

d) estar quite com as obrigações eleitorais;

e) possuir, na data da contratação, a idade mínima de 18 (dezoito) anos completos;

f) estar em pleno gozo dos direitos civis e políticos;

g) possuir plena aptidão física e mental para exercício da função;

h) não exercer cargo, emprego ou função pública e não acumular proventos de aposentadoria na administração pública federal, estadual, municipal ou distrital, e em qualquer dos poderes, salvo quanto ao disposto no art. 7º, §1º do, inciso II da Lei Estadual n. 4.135, de 15 de dezembro de 2011;

i) comprovar conduta moral ilibada;

j) apresentar os documentos exigidos e atender às demais condições de ingresso estabelecidas na legislação pertinente e em edital.

3. O período de contratação será de até 1 (um) ano, podendo ser prorrogado ou rescindido a qualquer tempo, na forma da Lei Estadual n. 4.135 de 15 de dezembro de 2011, e suas alterações

CAMPO GRANDE-MS, 10 DE JUNHO DE 2022.

ANA CAROLINA ARAUJO NARDES
Secretária de Estado de Administração
e Desburocratização

FLAVIO DA COSTA BRITTO
Secretário de Estado de Saúde

LIVIO VIANA DE OLIVEIRA LEITE
Diretor-Presidente da Fundação Serviços de
Saúde de Mato Grosso do Sul

ANEXO ÚNICO AO EDITAL n. 50/2022 – SAD/SES/FUNSAU/TE
PROCESSO SELETIVO SIMPLIFICADO – SAD/SES/FUNSAU/TE/2020

CONVOCAÇÃO DOS CANDIDATOS PARA APRESENTAÇÃO DE DOCUMENTOS E COMPROVAÇÃO DE REQUISITOS PARA A CONTRATAÇÃO, EM SUBSTITUIÇÃO

Local: Coordenadoria de Gestão do Trabalho - Hospital Regional de Mato Grosso do Sul
Endereço: Avenida Engenheiro Luthero Lopes, n. 36, bairro Aero Rancho Setor IV
Cidade: Campo Grande - MS
Data: 20 de junho de 2022
Horário: 08h às 11h e 14h às 16h

Função	TÉCNICO DE ENFERMAGEM	
Inscrição	Nome	Classificação
079523175194	ANDREIA MARTINS	667º
079523126722	GRACE KELLY PAZ RODRIGUES	668º
079523176005	FERNANDA CAROLINA DE OLIVEIRA PINTO	669º
079523176567	ADRIELLY DA SILVA LOPES	670º
007952317653	MIRIAN TOLEDO	671º
079523137726	MARIA INÊZ PAULINO COUTO	672º
079523176424	SILVANA FERREIRA DA SILVA	673º
079523172380	ANA ROSA OCAMPOS CAVALCANTE	674º
079523172092	EVERTON REGASSEN PAZ	675º
079523024619	MARCELO RODRIGUES	676º

EDITAL n. 16/2022 – SAD/SEMAGRO/AGRAER
CONCURSO PÚBLICO DE PROVAS E TÍTULOS – SAD/SEMAGRO/AGRAER/2022, PARA PROVIMENTO DE CARGOS DA CARREIRA GESTÃO DE ATIVIDADES DE DESENVOLVIMENTO AGRÁRIO, DO QUADRO DE PESSOAL DA AGÊNCIA DE DESENVOLVIMENTO AGRÁRIO E EXTENSÃO RURAL DE MATO GROSSO DO SUL – AGRAER

A SECRETÁRIA DE ESTADO DE ADMINISTRAÇÃO E DESBUROCRATIZAÇÃO, o SECRETÁRIO DE ESTADO DE MEIO AMBIENTE, DESENVOLVIMENTO ECONÔMICO, PRODUÇÃO E AGRICULTURA FAMILIAR, e o DIRETOR-PRESIDENTE DA AGÊNCIA DE DESENVOLVIMENTO AGRÁRIO E EXTENSÃO RURAL DE MATO GROSSO DO SUL, no uso de suas atribuições legais, retificam o Item 1 do Edital n. 14/2022 – SAD/SEMAGRO/AGRAER, de 8 de junho de 2022, o qual passa a viger com a seguinte redação:

(...)

1. Os candidatos aos cargos Gestor de Desenvolvimento Rural, Pesquisador e Gestor Sócio-Organizacional Rural, relacionados no Anexo Único deste Edital ficam convocados para realizarem a entrega das documentações relativas à Prova de Títulos, de forma provisória, sendo que o prosseguimento dos referidos candidatos para a Fase II, em caráter definitivo, ficará condicionado à sua habilitação, de acordo com os quantitativos especificados na cláusula de barreira estabelecida no Item 7 do Edital n. 1/2022 – SAD/SEMAGRO/AGRAER, o que será aplicado, inclusive no que toca aos candidatos autodeclarados negros, índios e pessoas com deficiência no ato da inscrição no Concurso Público.

(...)

CAMPO GRANDE-MS, 10 DE JUNHO DE 2022.

ANA CAROLINA ARAUJO NARDES
Secretário de Estado de Administração
e Desburocratização

JAIME ELIAS VERRUCK
Secretário de Estado de Meio Ambiente,
Desenvolvimento Econômico,
Produção e Agricultura Familiar,

ANDRÉ NOGUEIRA BORGES
Diretor-Presidente da Agência de Desenvolvimento Agrário
e Extensão Rural de Mato Grosso do Sul

EDITAL n. 2/2022 – SAD/SEJUSP/PMMS/DRSP/CFS-29/QPPM
PROCESSO SELETIVO INTERNO – SAD/SEJUSP/PMMS/DRSP/CFS-29/QPPM/2022, PARA INGRESSO NO CURSO DE FORMAÇÃO DE SARGENTOS DO QUADRO DE PRAÇAS DA POLÍCIA MILITAR DO ESTADO DE MATO GROSSO DO SUL
HABILITAÇÃO POR ANTIGUIDADE E MÉRITO INTELECTUAL

A SECRETÁRIA DE ESTADO DE ADMINISTRAÇÃO E DESBUROCRATIZAÇÃO, o SECRETÁRIO DE ESTADO DE JUSTIÇA E SEGURANÇA PÚBLICA e o COMANDANTE-GERAL DA POLÍCIA MILITAR DO ESTADO DE MATO GROSSO DO SUL, no uso de suas atribuições legais, tornam públicas, para conhecimento dos interessados, as seguintes retificações, relativas ao Edital n. 1/2022 – SAD/SEJUSP/PMMS/DRSP/CFS-29/QPPM, publicado no Diário Oficial Eletrônico n. 10.859 de 10 de junho de 2022, conforme especificado abaixo:

1. O constante nos subitens 2.1 e 2.2 passam a viger com a seguinte redação:

(...)
2.1. Os requisitos básicos exigidos para os candidatos ao Processo Seletivo Interno – SAD/SEJUSP/PMMS/DRSP/CFS-29/QPPM/2022, pelos critérios de antiguidade e mérito intelectual - são:
a) estar em serviço ativo da PMMS, exceto se designado ou membro do corpo de voluntários;
b) ser detentor de cargo de Cabo PM;
c) contar, no mínimo, com três anos de efetivo serviço na graduação de Cabo (amparado pelo inciso I do art. 15-B da Lei Complementar nº 053, de 30 de agosto de 1990), para o critério de mérito intelectual;
d) contar, no mínimo, com quatro anos de efetivo serviço na graduação de Cabo (amparado pelo Parágrafo Único do Art. 5 da Lei Complementar nº 291, de 16 de dezembro de 2021), para o critério de antiguidade;
e) ser selecionado e aprovado dentro das vagas disponibilizadas para ingresso pelo critério de mérito intelectual;
f) ter escolaridade de ensino médio completo e/ou superior (amparado pelo art. 5° da Lei Complementar n° 291, de 16 de dezembro de 2021);
g) possuir Carteira Nacional de Habilitação válida, no mínimo, na categoria "B";
h) não estar cumprindo sentença restritiva de liberdade, mesmo que beneficiado por livramento condicional ou suspensão condicional (SURSIS), salvo por autorização judicial tendo em vista o cumprimento das limitações ou peculiaridades impostas por esta;
i) não estar preso, enquanto não revogada a prisão;
j) não ter sido condenado à pena de suspensão do cargo ou da função, prevista no Código Penal Militar, durante o prazo da suspensão;
k) não estar suspenso do exercício das funções públicas por decisão judicial;
l) estar classificado, no mínimo, no comportamento "BOM";
m) não estar respondendo a Conselho de Disciplina;
n) não ser considerado desaparecido, extraviado ou desertor;
o) ter sido julgado apto em inspeção de saúde válida, realizada pela Junta de Inspeção de Saúde Ordinária (JISO) da Policlínica da Polícia Militar, para fins de curso ou em JISO especial aberta por ocasião do CFS/PM;
p) ter sido considerado apto no Teste de Aptidão Física (TAF) aplicado pela Unidade de origem, nos termos da Portaria n° 042/PM-1/EMG/2018, de 20 de agosto de 2018, Suplemento I do BCG nº 156, de 21 de agosto de 2018;
q) não estar Licenciado para Tratar de Interesse Particular (LTIP);
r) não estar mobilizado e/ou à disposição de outro órgão fora do Estado de Mato Grosso do Sul;
s) ser aprovado em todas as fases do Processo Seletivo Interno – SAD/SEJUSP/PMMS/DRSP/CFS-29/QPPM/2022, e estar classificado dentro do número de vagas disponibilizadas pelo pelos critérios de antiguidade e/ou de mérito intelectual.
2.2. A comprovação dos requisitos acima exigidos deverá ser feita mediante apresentação de documentos originais, certidões emitidas pelos órgãos responsáveis e certidão expedida pela unidade de origem, contendo todas as informações administrativas referentes às letras "a", "b", "c", "e", "f", "g", "h", "i", "j", "k", "l", "m", "n", "o", "p" e "r", do item "2.1.".

2. No ANEXO III AO EDITAL n. 1/2022 - SAD/SEJUSP/PMMS/DRSP/CFS-29/QPPM/2022,

2.1. Onde consta:

"LEGISLAÇÃO ESPECÍFICA – M1:

.....

LÍNGUA PORTUGUESA – M2:

.....″

2.2. Passe a constar:

LEGISLAÇÃO ESPECÍFICA – M2:

.....

LÍNGUA PORTUGUESA – M1:

.....″

3. Demais dispositivos, não especificados no presente Edital, permanecem vigentes com suas redações originais.

CAMPO GRANDE - MS, 10 DE JUNHO DE 2022.

ANA CAROLINA ARAUJO NARDES
Secretária de Estado de Administração
e Desburocratização

ANTÔNIO CARLOS VIDEIRA
Secretário de Estado de Justiça
e Segurança Pública

MARCOS PAULO GIMENEZ - CORONEL QOPM
Comandante-Geral da Polícia Militar
de Mato Grosso do Sul

Republica-se por incorreção. Publicado por meio do Diário Oficial Eletrônico n. 10.859, pág. 130.

EDITAL n. 15 – SAD/SES
CONCURSO PÚBLICO DE PROVAS E TÍTULOS – SAD/SES/2022, PARA PROVIMENTO NOS CARGOS DA CARREIRA DE GESTÃO DO SISTEMA ÚNICO DE SAÚDE, DO QUADRO DE PESSOAL DA SECRETARIA DE ESTADO DE SAÚDE

A SECRETÁRIA DE ESTADO DE ADMINISTRAÇÃO E DESBUROCRATIZAÇÃO e o SECRETÁRIO DE ESTADO DE SAÚDE, no uso de suas atribuições legais, tornam pública, para conhecimento dos interessados, os extratos dos resultados dos recursos interpostos pelos candidatos, relativos ao Gabarito Oficial Preliminar da Fase I - Prova Escrita Objetiva, conforme Anexo Único deste Edital.

CAMPO GRANDE-MS, 9 DE JUNHO DE 2022.

ANA CAROLINA ARAUJO NARDES
Secretária de Estado de Administração
e Desburocratização

FLAVIO DA COSTA BRITTO NETO
Secretário de Estado de Saúde

ANEXO ÚNICO AO EDITAL n. 15/2022 – SAD/SES
CONCURSO PÚBLICO DE PROVAS E TÍTULOS – SAD/SES/2022, PARA PROVIMENTO NOS CARGOS DA CARREIRA DE GESTÃO DO SISTEMA ÚNICO DE SAÚDE, DO QUADRO DE PESSOAL DA SECRETARIA DE ESTADO DE SAÚDE

EXTRATOS DOS RESULTADOS DOS RECURSOS INTERPOSTOS PELOS CANDIDATOS, RELATIVOS AO GABARITO OFICIAL PRELIMINAR DA FASE I - PROVA ESCRITA OBJETIVA

Assistente de Serviços de Saúde				
INSC.	NOME	QUESTÕES	PROCEDENTES	IMPROCEDENTES
747324	ADRIANO LOPES DE ALMEIDA	11,46,60,70	60	11,46,70
753563	ADRIANO NUNES DE JESUS	15,54,60	60	15,54
748680	ANA CLAUDIA LIMA MARTOS ROLON	52	-	52
747289	ANAY CRYSTYNA FREITAS DE SOUZA	3	3	-
751327	BIANCA ANACHE HADDAD	12,29,32,65	32,65	12,29
750371	BRUNA CASTRO DE BARROS	55	-	55
755004	CAROLINA MOURA DA SILVA SOARES	14,15,24,31,32,42,43,44,45,52,53,65	32,65	14,15,24,31,42,43,44,45,52,53
755727	CLAUDINEI FRANCISCO DE JESUS	14	-	14
746022	CLEBERTON SANCHES COUTINHO	24	-	24
751277	DANIELE SILVA MARTINS	8	8	-
751241	DERICK DE SOUZA RODRIGUES	8	8	-
755195	DOUGLAS SENA SILVA	8	8	-
751146	DRIELY DE MATOS FURTADO VIEIRA	47	-	47
747301	ELENECIR DA SILVA OLIVEIRA SOBRAL	14	-	14
754430	ENMELIN VIANA TAVARES	3,52	3	52
760016	ÉRIK DOS SANTOS DE ANDRADE	3	3	-
750701	ERIKA APARECIDA RIBEIRO CAVALCANTE	43,52	-	43,52
750860	EVELYN SILVA DE MELO SOARES	8,29	8	29
750178	GABRIELLA VIEIRA CHAVES	8,14,65	8,65	14
753422	GEISA SANTOS DO NASCIMENTO	14	-	14
755542	GIOVANNA PINTO TONAN	52	-	52
752516	GRACIELA DOS SANTOS ROLAO	44,47	-	44,47
755570	GUSTAVO SIMÕES AJALA	14	-	14
755446	HEIDY MACENA CARDOSO PEREIRA	8	8	-
757707	HELOISA MENDES RONALDO	3	3	-
744307	ILTAIR PEREIRA DE SOUSA	8	8	-
753476	IZICK CHRISTIAN CHAVES DE SOUZA	8	8	-
755394	JAIR MORENO	8	8	-
745180	JANAINA DE CASTRO SALGADO DO NASCIMENTO	3	3	-
752362	JANINE LIRA DORNELLES	3,8	3,8	-

756105	JAQUELINE FERNANDES DOS SANTOS	5	-	5
743738	JOSE RENATO GODOY DE OLIVEIRA	47	-	47
752257	KATIANE SILVEIRA FUNES DE MIRANDA	3,52	3	52
753228	KELY REGINA RESENDE DOS SANTOS	20	-	20
744278	LAIS VICTORIA CALDEIRA LUZ	52	-	52
754480	LAYNARA DENADAI RAFFA FARIA	32,52,65	32,65	52
758621	LEONARDO DEMÉTRIO DE FREITAS FELÍCIO	8,14,43,47,51,52,65	8,65	14,43,47,51,52
757637	LUIZ HENRIQUE PEREIRA DA SILVA	4,14,29,30,65	65	4,14,29,30
758276	LYVIA CHICRALA MATOS	26	-	26
750727	MARCELA VIUDES	52	-	52
752329	MARCELO DE OLIVEIRA	8,52	8	52
753733	MATEUS BERNARDES AZEVEDO	14,15,24,32,45,51,65	32,65	14,15,24,45,51
747547	MAURO VINICIUS TEIXEIRA OLVEIRA	31,44,45,52	-	31,44,45,52
744817	MAYNARA RENATA PEREIRA DA COSTA PIZAPIO	3,14	3	14
753360	MILENE APARECIDA MAIA FERREIRA	3,52	3	52
746264	NADIELE ROQUE DAUZAKER DE ALENCASTRO	14,24,55	-	14,24,55
750887	NATÁLIA VERAS	3	3	-
749608	NATHALIA VANESSA NERES DA SILVA	15	-	15
748607	Antalya MENDES DE SOUZA	8,14	8	14
751679	PRISCILA FERREIRA GUILHEN	3,14	3	14
757192	RAYSSA PAES MISSIRIAN	26	-	26
744814	THALIA ALINE GOMES DOS SANTOS GUIMARÃES	39	-	39
751922	VANIA GOMES SONOHATA	3,14	3	14
758951	VINÍCIUS FERNANDES DA SILVA	14,52,65	65	14,52
745036	VIVIANE GONÇALVES CAMARGO	74,75,76,77,78,79,80	-	74,75,76,77,78,79,80
755065	WAGNER RAMIREZ DE SOUZA	54	-	54
Assistente de Serviços de Saúde - Técnico de Enfermagem				
INSC.	NOME	QUESTÕES	PROCEDENTES	IMPROCEDENTES
750544	ADELAN PINHEIRO DE ALMEIDA	30,32,48,60,61,62,66,67,68	32,68	30,48,60,61,62,66,67
744081	ANDERSON ALVES PEREIRA	14	-	14

759527	CAMILA CRISTINA DE ALMEIDA SILVA	14,31,48,52,64	64	14,31,48,52
755751	DENILSON ANêZ SIQUEIRA	64	64	-
760106	GLAICE ROSIMARI LEITE	64	64	-
754923	GLAUCIA LETíCIA DE BRITO CAMARGO	54	-	54
750385	IRENE FERREIRA DA SILVA	64	64	-
756221	JEFFERSON DOS SANTOS INS	14	-	14
743550	JÉSSICA DA SILVA FREITAS	16	-	16
745142	JéSSICA DIEINI ALVES LEITE	64	64	-
753043	MIRIAN NOGUEIRA BEZERRA	64	64	-
Auditor de Serviços de Saúde - Administrador				
INSC.	NOME	QUESTÕES	PROCEDENTES	IMPROCEDENTES
743977	CAIO ARRUDA ANASTÁCIO	2,25	2,25	-
750811	DANIELA DE OLIVEIRA LUSENA	5,25	25	5
756128	DERIK NOVAES CARDOSO	20,25	20,25	-
743754	DOMINGOS SÁVIO DE CARVALHO ARRUDA	67	-	67
750783	EMERSON RIBEIRO DA SILVA DO NASCIMENTO	2,20	2,20	-
747124	EVANDRO DA SILVA SANTOS	23,25,54	23,25	54
750826	KEMERSON CANTERO DE CAMPOS	75,78	-	75,78
749105	LUIZ OCTAVIO DE SOUZA E MONTEIRO DE MELLO	23,25	23,25	-
746723	MARCELLY ALMEIDA PEREIRA	72	-	72
758284	MáRCIA TEREZA PIRES FRANCISCO	20,25,54,55,68	20,25	54,55,68
757524	MATHEUS MOREIRA PIROLO	64,67,72	-	64,67,72
745288	NAYTARA GROTTA FURLAN	2,7,9,19,25,35,47,54,57,64,69,78	2,25	7,9,19,35,47,54,57,64,69,78
760206	ROBSON GONçALVES CHAPARRO	20,54,68	20	54,68
756734	SAMYRA CORDEIRO FRANCO	5,20	20	5
746069	TIAGO SANTOS SILVA	23,25	23,25	-
Auditor de Serviços de Saúde - Contador				
INSC.	NOME	QUESTÕES	PROCEDENTES	IMPROCEDENTES
747410	ANDERSON DA SILVA RODRIGUES	20,25,54	20,25	54
751266	ANDREI VALU BENEVIDES	23,25,75	23,25, 75	-

746879	ANDREY MAGALHÃES MOREIRA	1,9,11,18,19,25,36,37,39,57,58,70	25,37	1,9,11,18,19,36,39,57,58,70
746547	BEATRIZ NICOLE PEIXOTO DA SILVA	1,2,19,20,25,75	2,20,25, 75	1,19
743560	BRUNA RODRIGUES MARQUES	25	25	-
752195	BRUNO DIAS PEREIRA	9,10,18,20,25,57	20,25	9,10,18,57
754015	CAIO VINICIUS MARTINS GONCALVES	25	25	-
753221	CEZAR PEREIRA DOS SANTOS	23	23	-
755911	CRISTIANE ALVES DA SILVA MOURA	18,54,75	75	18,54
758125	CRISTIANO SANTOS JESUS	25	25	-
755142	DÉBORA DE OLIVEIRA SILVA GOMES	25,75	25, 75	-
744593	ELVIS FELIPE DE OLIVEIRA LOPES DAMASCENO	20,23,25,54	20,23,25	54
749034	ERICA BARBOSA PINTO	69	-	69
754328	ETIENNE MOLLES MAGALHÃES	34,64	-	34,64
745242	FABIANA URBANO MARQUES DA CRUZ	5,20	20	5
753596	GECILDO MELO AFONSO	75	75	-
749101	GILMARCOS JACQUES DE LIMA	23,25,59,66	23,25,66	59
753411	HEIGOR PEREIRA MALAQUIAS	2,78	2	78
743608	HELDER VICTOR FAY	23,25,37,39,54,57,59	23,25,37	39,54,57,59
760164	IARA SÔNIA MARCHIORETTO	54	-	54
756445	JANINA MAINARDI NUNES	9,18,20	20	9,18
757947	JÚLIO CÉSAR PENA	64,70,73	-	64,70,73
751401	JÚLIO MARQUES DA SILVA	23,25,74	23,25,74	-
757168	LUCAS DOS ANJOS ROSSONI	20,24	20	24
755168	LUCIANA BITENCOURT COIMBRA DAIGE	20,32,33	20,33	32
743767	LUIS PAULO ARAUJO DE FIGUEREDO	20,54,75	20, 75	54
745629	MAICON DIEGO MARTINS	54,75	75	54
754108	MARCOS GEORGE CERQUEIRA DA SILVA	25,56,57	25	56,57
759015	MARINA HIRAOKA GAIDARJI	20,64	20	64
745112	MEDELYN SUSEN RAMOS	25,75	25,75	-
757475	PABLO FRANCISCO PELLIZZARI	20,31,54,64,75	20,75	31,54,64
746072	PABLO ROCHA LAZARINO	54	-	54

755119	PABLO SANDU	11	-	11
744999	PRISCILA APARECIDA BATISTA	37,51,54,80	37	51,54,80
749302	RENATO MELLO DE FREITAS	25	25	-
747736	ROBERTA DOS SANTOS MENEZES	54,64	-	54,64
751339	SIDIRLEY DANIEL VENÂNCIO	34,64	-	34,64
746112	THIAGO YOSHIMOTO NOGUEIRA	25,75	25, 75	-
753048	TIAGO TRENTO BARBOSA	4,9,20,23,30,37,51,55,70,75	20,23,37,75	4,9,30,51,55,70
744262	WALDIRENE APARECIDA GOMES PINHEIRO	75	75	-
749341	WALISSON FRANKLIN RAMOS LOURENçO	2,20,54,75	2,20,75	54
Auditor de Serviços de Saúde - Enfermeiro				
INSC.	NOME	QUESTÕES	PROCEDENTES	IMPROCEDENTES
754162	ALEXANDRE RODRIGUES MENDONçA	36	-	36
759450	ALYNE CAMPIDELLI DA COSTA	5,20	20	5
755731	AMANDA DA SILVA MARTINEZ	72	-	72
747759	BEATRIZ RODRIGUES DE SOUZA MELO	23,25,69,78	23,25	69,78
744719	CATIA LOPES DA SILVA BARBOSA	8	-	8
744249	CLEIDSON MENDES NASCIMENTO	69	-	69
752739	CRISTIANE MARIA MENEGUETI ALVES	23,25,37,78	23,25,37	78
745515	DANIELA ÁVILA DE SOUZA	23	23	-
746195	DANIELI NOGUEIRA DA SILVA	23	23	-
754508	DENISE CLARO CARVALHO	25	25	-
759617	EDILENE SOUZA LELIS GALVãO	5,6,20,60	20,60	5,6
751309	ELLEN ANDRESSA ARAUJO DINIZ	25	25	-
749602	FABIO ROGERIO RODRIGUES LEOCATES DE MORAES	1,3,20,67,69,75	20	1,3,67,69,75
747468	FERNANDA VARGAS DOS SANTOS MARTINS	11,20,23,25,69	20,23,25	11,69
752226	FRANCILÉIA ALVES DA SILVA	61	-	61
750740	JEAN MARIE ALVES DE ARAUJO	23,60,69	23,60	69
756273	JOSIEL ELISANDRO WERLE	20	20	-
754478	JULIANE MARQUES FERREIRA	3,25,27	25	3,27
748686	KÁTIA KELLI MOURA CANDADO	23,25,69,78	23,25	69,78

747158	KELI EIDT	2,9,20,37	2,20,37	9
759433	LETíCIA AMARAL LEMOS	24,32,53,64	-	24,32,53,64
756330	LIVIA FONSECA CALEPSO GAMA	5,20,25,76	20,25	5,76
755896	LUCIANA VESO-LOSKI	25	25	-
747425	LUCIMAR RIBAS BENI	20,69	20	69
748191	MáRCIA RAQUEL VENTURINI BAGGIO	51	-	51
748273	MARCUS VINICIUS DA ROCHA SANTOS DA SILVA	54	-	54
747066	MATHEUS HEN-RIQUE SOARES COUTO	5,8,25,55,67,75	25	5,8,55,67,75
747863	MICHELLE MOCE-LLIN PERUZZO	46,53,54	-	46,53,54
745546	PATRÍCIA DELAMA-RE CARDOSO DE OLIVEIRA	18,25,30,37,69	25,37	18,30,69
745551	PRISCILA KELLY DA SILVA NETO	23,69	23	69
756837	QUEZIA PERES WOETH	20,41,58,69,71	20	41,58,69,71
744663	RENATA SANTOS MENEZES	20	20	-
746649	ROSA DA SILVA RODRIGUES	20	20	-
744796	ROSANA DE MELLO SOUZA MARZOLLA	23	23	-
746926	ROZICLEIDE N. MI-LITAO DE BRITO	20	20	-
751651	SANDRA LETICIA SOUZA SOARES JUNQUEIRA	60	60	-
760433	SIBELY DIANI MES-QUITA SANTOS GAMBARO	74	-	74
751014	TAIANA MANVAILER DE MENEZES	20	20	-
756428	TALITA ROSA DOS SANTOS SAVIANO	69	-	69
748842	THAÍS MATOSO DANTAS	25	25	-
751515	VINÍCIUS FAGUN-DES DA SILVA	54	-	54
747164	YNDIANARA PASTO-RELLO	23,25	23,25	-
Auditor de Serviços de Saúde - Farmacêutico				
INSC.	NOME	QUESTÕES	PROCEDENTES	IMPROCEDENTES
759333	ALEXANDRE COR-RÊA DOS SANTOS OLIVEIRA	25,37,54,72	25,37	54,72
743477	ALINE ETELVINA CASARIL ARRUA	20,25,67,72,74	20,25	67,72,74
747025	AMéRICO BASíLIO NOGUEIRA	25,37,54,72	25,37	54,72
743592	ANA CLÁUDIA BA-TISTA CAMPOS	23,25,72,78	23,25	72,78

743602	ANA PAULA SARAIVA DA SILVA	25,67,68,69,72	25,68	67,69,72
745055	ANTONIO CARLOS RODRIGUES	7,9,12,23,25,72	23,25	7,9,12,72
756509	ASLEN CAROLINA DOS SANTOS ZELADA	25,67,69	25	67,69
752565	CARLOTA WENDISCH	5,25,54,71,72	25	5,54,71,72
746257	CAROLINA AZAMBUJA CAVALCANTE ROSSI	9,20,22	20	9,22
756197	CESAR AUGUSTO BRANDÃO ARÃO	68,69	68	69
748799	CHRISCIA JAMILLY PINTO DE SOUSA	25	25	-
754759	CRISTINA DA SILVA RIGHES	8,57	-	8,57
748096	DANIELA REIS DA COSTA HERTER	2,9,10,18,20,25,54,57,59,69,78	2,20,25	9,10,18,54,57,59,69,78
750170	DARLA DORETTO BOREGGIO	25	25	-
759142	DéBORA SOARES SOUZA MARINS	67,69,71	-	67,69,71
756605	ELAINE CRISTINA MELHADO BIDOIA LOPES	2,20,25,71,74	2,20,25	71,74
749335	EMMANUEL DE OLIVEIRA CARNEIRO	25,37,54,72,78	25,37	54,72,78
748675	FABIO QUEIROZ DE OLIVEIRA	2,54,71	2	54,71
756022	GABRIELLY CICONINI PRADO	5,20,25,67,72	20,25	5,67,72
756240	GISELLE MOCELLIN PERUZZO	25,67,68,71,72,78	25,68	67,71,72,78
756245	GUSTAVO CARVALHO DE OLIVEIRA	25,67,68,72,78	25,68	67,72,78
746861	HOSANA ROSILENE DA SILVA	11,18,45	-	11,18,45
759781	JAQUELINE ROCHA BORGES DOS SANTOS	68	68	-
751623	JOãO PAULO MARTINS VIANA	25,37,51,52,53,55,57,69,70,72,75,78	25,37,52,53	51,55,57,69,70,72,75,78
747397	JOYCE ALENCAR SANTOS RADAI	32,59,72	-	32,59,72
745583	JULIANA SANTOS ROMEIRO	23,71	23	71
749032	KATIANA GONçALVES FERREIRA MACEDO	1,8,19,20,25,67,68,71,74,78	20,25,68	1,8,19,67,71,74,78
751383	LETICIE ZULMIRA DA SILVA PESSOA	72	-	72
751582	LUANDA SEVERINO DE MENEZES	11,23,24,25,37,68,72,78	23,25,37,68	11,24,72,78
747510	LUISA APARECIDA DARIO	70,72	-	70,72
745575	MARCELLE MESQUITA FARIAS GOMES	51,52,53,54,55,56,57,58,59,60,61,62,63,64	52,53,60	51,54,55,56,57,58,59,61,62,63,64
750167	MARCELO COUTO FRIOZI	25	25	-
748223	MISAEL CASTRO PACHECO	71	-	71

745296	NÁDIA CRISTINA DE SOUZA CORDEIRO	20	20	-
745069	NAIARA LEMOS MARTINS	19,32,37,68,69,71,72,74,76,78,79	37,68	19,32,69,71,72,74,76,78,79
748874	PATRICIA CARDOSO PORTELA GODOY	25,67,74	25	67,74
750494	PATRICIA FIORIN CERVELATI	67,72	-	67,72
757960	RAQUEL BARBOSA FRANCO TEIXEIRA	23,31,46	23	31,46
756783	RENATO FERREIRA DE ALMEIDA ZANRE	67,68,69	68	67,69
743760	RODRIGO HENRIQUE RIBEIRO DE NOVAIS	20,67,72,78	20	67,72,78
744588	TAIS DE MOURA GARCIA	72	-	72
745936	THAIS OLIVEIRA GONÇALVES	3,17,67,69,72	-	3,17,67,69,72
743774	THIAGO DOS REIS SANTOS	20,68,72	20,68	72
755961	WELLINGTON MIYAZATO	23,25,33,43,54,55,70,72,75	23,25,33	43,54,55,70,72,75
756711	WILSON HIROSHI DE OLIVEIRA UEHARA	37,72	37	72
Auditor de Serviços de Saúde - Medico				
INSC.	NOME	QUESTÕES	PROCEDENTES	IMPROCEDENTES
758521	ADRIANA LUIZ DE LIMA VIEGAS	70,71,73,74,79	74	70,71,73,79
750346	CLEBERSON DIAS LIMA	25	25	-
747154	ELISANGELA POSSEBON PRADEBON LOCATELLI	67	67	-
760064	KATIA REGINA DE OLIVEIRA NAKAZATO	1,9,65,67	65,67	1,9
743614	RAFAEL SOUZA BARROS	23,25	23,25	-
Auxiliar de Serviços de Saúde - Agente condutor de veículos				
INSC.	NOME	QUESTÕES	PROCEDENTES	IMPROCEDENTES
755962	EDSON GONCALVES DO CARMO	15	15	-
746644	SHALON DEL PADRE DOS SANTOS	33	33	-
748419	WELLINGTON CARLOS CABRAL DA SILVA	15	15	-
Especialista de Serviços de Saúde - Analista de Desenvolvimento Profissional (qualquer formação)				
INSC.	NOME	QUESTÕES	PROCEDENTES	IMPROCEDENTES
757835	ARTHUR DUARTE FANTESIA COSTA CRUZ	36	36	-
755656	DANUSA SANTANA ANDRADE	1,8	-	1,8
752147	FLAVIANE GISUATO MORANDI HIGA	32,36	36	32

746024	GABRIELA DE ASSIS PAEL	1,12,17,68	-	1,12,17,68
756451	MARISTELA FERREIRA LIMA	32,36	36	32
747587	MAURO VINICIUS TEIXEIRA OLVEIRA	26,79	-	26,79
756814	PAOLA CARVALHO DOS SANTOS OLIVEIRA	2	-	2
748497	TÂNIA RUTH ORTIZ PEREIRA	17	-	17
Especialista de Serviços de Saúde - Arquiteto				
INSC.	NOME	QUESTÕES	PROCEDENTES	IMPROCEDENTES
743493	AMELIA TATIANA VERAO	80	-	80
746880	NATHALLY ANDRADE NOGUEIRA	17	-	17
756068	VERONICA LÓPEZ	36,62,64,77,78	36	62,64,77,78
Especialista de Serviços de Saúde - Assistente Social				
INSC.	NOME	QUESTÕES	PROCEDENTES	IMPROCEDENTES
758791	ALESSANDRA FERNANDES DOS REIS DO NASCIMENTO	1	-	1
745062	ANA PAULA OLIVEIRA ALVES PIMENTEL	3,17	-	3,17
754541	ELI FERNANDA BRANDÃO LOPES	59	-	59
751596	GIANY DA CONCEIÇÃO COSTA	17,32,36	36	17,32
749956	GLAUCIA ROCHA SILVA	40,45,60,68,69,72,79	-	40,45,60,68,69,72,79
745529	KEYLA PEREIRA DOS REIS	3	-	3,3
751001	NATHALIA LIMA FERNANDES	60	-	60
744005	RAQUEL PEREIRA XAVIER	64,68	-	64,68
752597	SANDRA ELAINE REZENDE GONÇALVES	68	-	68
754223	WILLIANA RODRIGUES RAFAEL MONTEIRO	60,68	-	60,68
Especialista de Serviços de Saúde - Biólogo				
INSC.	NOME	QUESTÕES	PROCEDENTES	IMPROCEDENTES
748106	ANDRÉ NUNES DA SILVA	56	56	-
745571	BRUNA CASTRO DE BARROS	52,56	56	52
753456	CAMILA DE ALMEIDA BARBOSA	56	56	-
746895	DHÉBORA ALBUQUERQUE DIAS	32,36,56	36,56	32
750698	ERIKA APARECIDA RIBEIRO CAVALCANTE	80	80	-
749220	LARISSA DA MATA MARTINS	3,17,32,36	36	3,17,32

747045	LETíCIA ALVES DA CRUZ	20,56,64	20,56	64
758350	NATHAN RODRIGUES BATISTA	56	56	-
746515	VIVIANE WRUCK TROVATO	11,36,52,56	36,56	11,52
744983	WAGNER DE SOUZA FERNANDES	36,56,62	36,56	62
Especialista de Serviços de Saúde - Cirurgião-dentista 20 horas				
INSC.	NOME	QUESTÕES	PROCEDENTES	IMPROCEDENTES
754115	ALINE IBRAHIM MALDONADO	32,36	36	32
746468	ANA CARLA LOPES PLENS	3,17,36	36	3,17
753567	ANDRESSA ROSA BILIERI	17,36,71	36	17,71
750165	EDIANA POSSEBON PRADEBON	20	20	-
751473	FERNANDA FRANCO NEDER PACHECO DA COSTA	17,36,71	36	17,71
753480	GRACIELY LOURENCO RESENDE	53	-	53
746825	HAZELELPONí QUERã NAUMANN CERQUEIRA LEITE	36	36	-
755772	IAGO HENRIQUE BAGNARA FARIAS	1,12,32,36,53,67	36	1,12,32,53,67
749323	JULIANA PEDROSO DE MENDONçA MAGARIñOS	69	-	69
754677	LARISSA TORRES DE ALMEIDA	36,70,71	36	70,71
749349	LETíCIA DE LIMA LOURENçO	10,14	-	10,14
746033	LIDIANE ALVES VIEIRA BUENO MARTINS	3,17,36,71	36	3,17,71
745771	MARINA DE ALMEIDA ROMANINI	70	-	70
745456	MATEUS SOUSA AZEVEDO	3,17	-	3,17
757500	PATRICIA ÁVALOS ANUNCIATO	17,36,71	36	17,71
743492	PATRICIAH DAL MORO	69	-	69
747516	RENATA ANDREZA TALAVEIRA DA SILVA	17	-	17
750928	SUELLEN DA SILVA MACIEL	3,17,36,71	36	3,17,71
Especialista de Serviços de Saúde - Enfermeiro				
INSC.	NOME	QUESTÕES	PROCEDENTES	IMPROCEDENTES
747161	ADRIANA DE MOURA TRENTINI	72	72	-
747114	ALBERTH RANGEL ALVES DE BRITO	64	-	64
751207	ALESSANDRA ALMEIDA OLIVEIRA DA SILVA	72	72	-

747035	AMANDA APARECIDA OLIVEIRA MORAES	36,51	36	51
748900	AMANDA SILVA GOMES	77	77	-
747994	BARBARA FRANçA MOREIRA	72	72	-
754689	CAMILA CALADO CABRAL	52	52	-
754987	CAROLINA RODRIGUES FERREIRA DA CONCEIÇÃO	64	-	64
749895	CÍNTHIA PEREIRA DE ALEMÃO	51,72	72	51
756494	CLAUDIO BANDEIRA DE QUADROS DA CUNHA	72	72	-
752055	CLEVERTON DE LIMA SILVA	6	-	6
747188	DANIELLE FRANCO PAIVA	72	72	-
757681	DANIELLY DOS SANTOS MASCARENHAS	36,52	36,52	-
746654	DANILA SILVA DE QUEIROZ MARQUES	51,72	72	51
754090	DIELE TORRES DA SILVA HERRMANN	32,36	36	32
751313	ELLEN ANDRESSA ARAUJO DINIZ	36,51	36	51
751385	EMANUELE CAMPOS DO NASCIMENTO MENDES	58,59,72	72	58,59
743928	ÉRIK DOS SANTOS DE ANDRADE	36,61,66,72,77	36,66,72,77	61
756555	ETTYENE AQUINO CAVALCANTI	29	29	-
743594	FRANCIELLY SOCORRO RODRIGUES DE SOUZA	31	-	31
758183	FREDERICO JORGE PONTES DE MORAES	68,77,80	77	68,80
751425	GISELE DA SILVA BATISTA ROMERO	72	72	-
744950	HELLEN DA SILVA ALENCAR	80	-	80
747378	INGRID DA SILVA CÁCERES DORNELLES	32,36	36	32
754621	JÉSSICA MAYARA GOMES DA SILVA	36	36	-
743742	JOSE RENATO GODOY DE OLIVEIRA	78	78	-
756276	JOSIEL ELISANDRO WERLE	32,36,51,58,66,72,77	36,66,72,77	32,51,58
746094	JULLY ANNE AQUINO FERREIRA	36	36	-
745302	KAMILA DE CARVALHO BIGNARDI	56,72	72	56
748849	LARISSA EUFRASIO DA SILVA	32,36,72	36,72	32
754048	LEILIANE SILVA COSTA	32	-	32

753897	LETÍCIA DE OLIVEIRA PARRILHA	32,36	36	32
751224	LÍGIA SOARES FERREIRA	36	36	-
744503	LOUISE FERNANDA SANTOS FERNANDES DE MATOS	35,52,63,72	52,72	35,63
743515	LUCELIA DE FREITAS CARDOSO	75	-	75
743600	LUCELIA MOREIRA MARTINS VECHIATTO	36,52,57,72	36,52,72	57
753792	LUCIANA SILVA FERREIRA	51,69	-	51,69
756552	MARCOS ROBERTO NASCIMENTO SOUSA	31,36	36	31
754543	MARI LUCI DO NASCIMENTO CORREA	50	-	50
755109	MAXWELL RIBEIRO LIMA	20,51	20	51
750498	MICHELLE PETUCO	3,17	-	3,17
756758	NATÁLIA MARIA DE SOUZA GUERINO BARBOSA	32,36	36	32
747293	PAULA TEIXEIRA PELLOZZO	14,59,68,72,79	72	14,59,68,79
746624	RAISSA BARBOSA DE BRITO VICENTE	32,51,54,58,66,72,78	66,72,78	32,51,54,58
745651	RENAN DE OLIVEIRA RAFAEL	36,52	36,52	-
744681	RENATA SANTOS MENEZES	36,72	36,72	-
755953	ROSANA ISABEL LACERDA DE CARVALHO	3,17,75,78	78	3,17,75
760522	ROZENAIDE APARECIDA DE ARAUJO DE SOUZA	32,36	36	32
743583	SANDRA CORREIA CAITANO	32,36,51	36	32,51
744293	SINTHIA LARGES BEZERRA DO NASCIMENTO	1	-	1
749060	SUELI CARDOSO DE SOUZA	72	72	-
756666	SUZAMARA MORAES TORRES PAES	50,58	-	50,58
744511	TAYLINE FERNANDES DE ARAUJO SOARES	80	-	80
747031	THAIS MAYARA DA SILVA MAZUQUIEL	36,60,64	36	60,64
747326	THAYLLA MWRYHA MACIEL BUENO	36,64,72,79,80	36,72	64,79,80
745346	THIAGO PEREIRA SAMPAIO	36	36	-
743647	VALCINÉIA DA SILVA LIMA DA CRUZ	32,36	36	32
752831	VALERIA SANTOS TEIXEIRA	36,72	36,72	-
750999	VANESSA KELLY COSTA DE PAULA	64	-	64

Especialista de Serviços de Saúde - Farmacêutico- Area 1- Graduação em farmácia com habilitação em analises clinicas				
INSC.	NOME	QUESTÕES	PROCEDENTES	IMPROCEDENTES
751650	ALESSANDRA ADANIA	3,17,36	36	3,17
752807	AMANDA MOURA CHEIKH	36	36	-
753404	CAROLINA NIMER LEITE	36	36	-
754716	DENISE LEME DI RAIMO	58	-	58
759704	FERNANDA DOS SANTOS FERREIRA	57	-	57
746230	JULIO AUGUSTO BUENO MIRANDA	36	36	-
754499	KATIANA GONçALVES FERREIRA MACEDO	1,50,70,75	-	1,50,70,75
745427	NAYARA FERREIRA DA SILVA	32,48	-	32,48
754242	PATRICIA DE OLIVEIRA CENTURIAO	77	-	77
749258	PEDRO RAFAEL BERQUO DE SOUZA	17	-	17
745283	THAISSA MENDES ILIS	58	-	58
751335	ULISSES SANTANA MEDEIROS JÚNIOR	32,36	36	32
Especialista de Serviços de Saúde - Farmacêutico- Area 2- Graduação em farmácia				
INSC.	NOME	QUESTÕES	PROCEDENTES	IMPROCEDENTES
748470	BIANCA CAVALIERI DE ALENCAR BARROS	36,63	36	63
753301	CRISTINA DA SILVA RIGHES	14	-	14
752010	DILENE TORRES DA SILVA	36	36	-
750287	EWERSON DE SOUZA BARCELA	1,54	-	1,54
750285	ISADORA PADILHA RIBOLIS	59	-	59
745452	JENIFER RANOFF	32,36	36	32
749587	JESSICA CRISTINA PARRA EDUARDO SILVA	3	-	3
749013	MARISTELA SOARES LOPES	32,36,37	36	32,37
Especialista de Serviços de Saúde - Fonoaudiólogo				
INSC.	NOME	QUESTÕES	PROCEDENTES	IMPROCEDENTES
749451	ÁDNA MACEDO LIMA	55,57,61,63	-	55,57,61,63
Especialista de Serviços de Saúde - Gestor de Serviços de Saúde - Administração				
INSC.	NOME	QUESTÕES	PROCEDENTES	IMPROCEDENTES
756500	ARYEL CERQUEIRA ALVARES	67,72,73	72	67,73
750379	AUGUSTO CéSAR COSTA PAES	32,36	36	32
757532	CAMILA GARCIA DA SILVA ORMAY	72	72	-

755198	DOUGLAS SENA SILVA	3	-	3
743593	GABRIEL DE OLIVEIRA BELLO	72	72	-
757413	JANAINA RIBAS DINIZ KANEZAKI	36,72	36,72	-
756780	JOÃO FRANCISCO LOBATO MESQUITA	1,36	36	1
752265	KATIA RANIERY PEREIRA DA SILVA	72	72	-
746705	MARCELLY ALMEIDA PEREIRA	72	72	-
743992	MARCELO ALEX ALVES DE CARVALHO	20,67,72	20,72	67
757722	PAULO ROBERTO DA SILVA JUNIOR	3,17,36	36	3,17
757130	SIMONE FERREIRA DA CRUZ	72	72	-
Especialista de Serviços de Saúde - Gestor de Serviços de Saúde - Contabilidade				
INSC.	NOME	QUESTÕES	PROCEDENTES	IMPROCEDENTES
754050	ONEI FERNANDO SAVIOLI	65,72	-	65,72
755319	RODRIGO ALÉCIO	36	36	-
Especialista de Serviços de Saúde - Gestor de Serviços de Saúde - Direito				
INSC.	NOME	QUESTÕES	PROCEDENTES	IMPROCEDENTES
753401	DENISE PORFIRIA FURTADO DE LIMA MAIDANA	36	36	-
750788	JEANN PIERRE DE FREITAS CITADIM	20,36	20,36	-
750805	KARINE NEVES MAFRA	36	36	-
746372	NATASHA CORRÊA CARNEIRO	36	36	-
744830	TATIANA CAROLINA AUGUSTA APARECIDA FRANÇA BRUNSZWICK E REZENDE	9,14,36,58	36,58	9,14
760631	VICTOR HUGO OLIVEIRA SILVA	9,36	36	9
Especialista de Serviços de Saúde - Medico 20 horas				
INSC.	NOME	QUESTÕES	PROCEDENTES	IMPROCEDENTES
751795	BARBARA PISTORI FERREIRA	55,64,66,70,74,75	-	55,64,66,70,74,75
759432	MAX DIAS CORREA	1,2,59,62,63,68	-	1,2,59,62,63,68
758382	WISLLER ALFREDO MONTEIRO MARIANO	63	-	63
Especialista de Serviços de Saúde - Medico Veterinário				
INSC.	NOME	QUESTÕES	PROCEDENTES	IMPROCEDENTES
756836	CLAIRE MARTHA ELLEN TULUX ROCHA	3,17,57	57	3,17
745778	JEAN CARLOS RODRIGUES SANCHEZ	56,57	56,57	-
744309	MELISSA AMIN	70	-	70

744179	NATALIA YOSHIOKA DE VIDIS	70	-	70
Especialista de Serviços de Saúde - Nutricionista				
INSC.	NOME	QUESTÕES	PROCEDENTES	IMPROCEDENTES
748734	ANA BEATRIZ PADILHA DE MELLO	54	-	54
754277	FLAVIANI DIOGO REIS AUGUSTO	36	36	-
754287	HELYSON TOMAZ DA SILVA	36	36	-
757064	JULIANA ALMEIDA DE AZEVEDO VANTI	57,62,67	-	57,62,67
754128	LUCIANE PEREZ DA COSTA	36	36	-
758374	MARCELLA EVANGELISTA MELO	36	36	-
Especialista de Serviços de Saúde - Psicólogo				
INSC.	NOME	QUESTÕES	PROCEDENTES	IMPROCEDENTES
747073	ANA PAULA HILLESHEIN CABRAL	17,62,70	-	17,62,70
747174	ANDRESSA DA SILVA LOVERA	36	36	-
743829	CARLOS EDUARDO RODRIGUES DE ARAUJO	2,31,50	-	2,31,50
754667	CLESMâNYA SILVA PEREIRA	36,54,56,59,62,70,72,79	36	54,56,59,62,70,72,79
747677	DAMILA ALVES DE SOUSA	62	-	62
746162	ÉGON NATHAN NEVES ZAMBRANA	51,62	-	51,62
752827	GELIANE SALINA ELOI	9	-	9
745344	GIOVANA DA LUZ DE OLIVEIRA	3,17,20,36,51,68,70	20,36	3,17,51,68,70
744580	GIOVANNA SCHUBACH SAVELLI	79	-	79
745066	JACQUELINE SILVA MASCOLI	36,69	36	69
744032	JéSSICA DE FREITAS FIRMINO	29,36,51,54,70,77,79	29,36	51,54,70,77,79
750573	JONAS BONFANTE	36,59	36	59
760443	JOSIMAR CORVALÃ DOS SANTOS	58,62	-	58,62
752358	LARISSA CONTE GABINIO	62	-	62
751223	LETÍCIA TOMIGAWA OKOGUSIKU	51,56,72,73,77	-	51,56,72,73,77
743847	PEDRO AUGUSTO RABELLO	51,62	-	51,62
756652	RENATA ALAVARSE DELFINO DE LACERDA	79	-	79
758306	SARA FERREIRA SILVA	60,62,64,70	-	60,62,64,70
747941	SARAH MONTEIRO DA SILVA	54,62	-	54,62

746117	SAVANA APARECIDA DE OLIVEIRA DA CONCEIçãO	20,32,69	20	32,69
747165	THAÍS CASA GRANDE DE OLIVEIRA	20	20	-
755655	THALIA TERNOVOE NEPOMUCENO	59,62	-	59,62
755704	THIAGO DE BRITO RIBEIRO	62,70	-	62,70
758942	VANILDO SOUZA MATOS	8	-	8
Especialista de Serviços de Saúde - Sanitarista				
INSC.	NOME	QUESTÕES	PROCEDENTES	IMPROCEDENTES
751186	ANA ELIZABETE MELO MINUSSI	3,17	-	3,17
745059	ANTONIO CARLOS RODRIGUES	2,3,12,17,22,59,61,71,72,77,79,80	-	2,3,12,17,22,59,61,71,72,77,79,80
751418	DANIELA REIS DA COSTA HERTER	2,9,12,62,72,76	-	2,9,12,62,72,76
755706	DéBORAH RIBEIRO E OLIVEIRA	3,17,36	36	3,17
759263	GABRIELA FARIA CONZOLINO	3,17,36	36	3,17
760024	KáTIA GIANLUPI LOPES	52	-	52
746305	LEONARDO DA COSTA SILVA	3,48,53,66	-	3,48,53,66
752272	LETíCIA DA SILVA FERREIRA RIBEIRO MATHIAS	9,10,12	-	9,10,12
746676	LETíCIA LOPES MORAIS VASCONCELOS	32,36	36	32
759674	LUCIANA SHIRLEY PEREIRA ZANELA	3	-	3
749479	ROZICLEIDE N. MILITAO DE BRITO	17	-	17
753841	VANESSA GIAVAROTTI TABOZA FLORES	32,36	36	32
Fiscal de Vigilância Sanitária - Biomédico				
INSC.	NOME	QUESTÕES	PROCEDENTES	IMPROCEDENTES
749147	CARLA VILA VERDE	25	-	25
757014	ELIANE APARECIDA BORGES	52	52	-
756450	ELUANE MUNARO CHAVES DA SILVA	23,52	23,52	-
748499	GABRIELA FARIA CONZOLINO	76	-	76
744140	HERICA DA SILVA PEREIRA	25	-	25
756301	MARESSA COSTA TAVARES BURIN	11,20,23,32,52,53	20,23, 52	11,32,53
744627	PAULO VITOR MOREIRA ROMãO	1,8,20,52	20,52	1,8
Fiscal de Vigilância Sanitária - Enfermeiro				
INSC.	NOME	QUESTÕES	PROCEDENTES	IMPROCEDENTES

754776	ANELIVIA DE FREITAS RESSUDI BERNARDES	52,54,55	52	54,55
758178	CLEVERTON DE LIMA SILVA	52	52	-
756786	FERNANDA RODRIGUES DE ARAUJO	20,23,25,52	20,23,25,52	-
760122	HELOISA MESSIAS BRAGA NERES	24,25,52,64	25,52	24,64
754444	JOYCE ARCE ALENCAR	52,56	52	56
753294	LIASSE MONIQUE DE PINHO GAMA	51,52,55	52	51,55
755773	MICHELI LUIZE GRENZEL	52	52	-
Fiscal de Vigilância Sanitária - Farmacêutico				
INSC.	NOME	QUESTÕES	PROCEDENTES	IMPROCEDENTES
756659	BRENDA QUEIROZ DE SOUZA	60,61	60	61
755346	EVELYN LOUIZE BERNICKE JUNG	20,25	20,25	-
756873	FABíOLA SCHIAVI DE MELO DOS SANTOS	60	60	-
752798	FERNANDA VALADARES MACIEL	2,20,80	2,20	80
752000	JESSICA CRISTINA PARRA EDUARDO SILVA	20	20	-
752591	LETíCIA SOUZA LIMA	25	25	-
758311	MAIANA MARçAL NOGUEIRA	25	25	-
753366	MARIANA CARAMORI MURA	69	-	69
755930	MELISHA STEPHANIE DOS SANTOS TAVARES DO NASCIMENTO	8,66	-	8,66
747668	MICHELLI CORDEIRO QUEIROZ MURAT	20,25	20,25	-
755591	NAYARA FERREIRA DA SILVA	20,60	20,60	-
754882	ULANA CHAVES SARMENTO	20	20	-

Republica-se por incorreção. Publicado no Diário Oficial Eletrônico n. 10.859, pág 147.

EDITAL n. 16 – SAD/SES
CONCURSO PÚBLICO DE PROVAS E TÍTULOS – SAD/SES/2022, PARA PROVIMENTO NOS CARGOS DA CARREIRA DE GESTÃO DO SISTEMA ÚNICO DE SAÚDE, DO QUADRO DE PESSOAL DA SECRETARIA DE ESTADO DE SAÚDE

A SECRETÁRIA DE ESTADO DE ADMINISTRAÇÃO E DESBUROCRATIZAÇÃO e o SECRETÁRIO DE ESTADO DE SAÚDE, no uso de suas atribuições legais, tornam pública, para conhecimento dos interessados, o Gabarito Oficial Definitivo da Fase I - Prova Escrita Objetiva, conforme Anexo Único deste Edital.

CAMPO GRANDE-MS, 9 DE JUNHO DE 2022.

ANA CAROLINA ARAUJO NARDES
Secretária de Estado de Administração
e Desburocratização

FLAVIO DA COSTA BRITTO NETO
Secretário de Estado de Saúde

ANEXO ÚNICO AO EDITAL n. 16/2022 – SAD/SES
CONCURSO PÚBLICO DE PROVAS E TÍTULOS – SAD/SES/2022, PARA PROVIMENTO NOS CARGOS DA CARREIRA DE GESTÃO DO SISTEMA ÚNICO DE SAÚDE, DO QUADRO DE PESSOAL DA SECRETARIA DE ESTADO DE SAÚDE

GABARITO OFICIAL DEFINITIVO DA FASE I – PROVA ESCRITA OBJETIVA

Gabarito Definitivo

Cargo: 1000 - Auxiliar de Servicos de Saude - Agente condutor de veiculos									
1 - B	2 - D	3 - C	4 - C	5 - E	6 - A	7 - B	8 - D	9 - A	10 - B
11 - A	12 - D	13 - C	14 - E	15 - *	16 - E	17 - D	18 - C	19 - B	20 - B
21 - D	22 - A	23 - C	24 - B	25 - A	26 - D	27 - A	28 - C	29 - A	30 - A
31 - D	32 - E	33 - C	34 - C	35 - E	36 - E	37 - B	38 - D	39 - D	40 - C
41 - A	42 - D	43 - C	44 - D	45 - C	46 - E	47 - E	48 - C	49 - D	50 - B
51 - B	52 - E	53 - D	54 - A	55 - A	56 - A	57 - D	58 - A	59 - E	60 - B
* Questão Anulada									
Cargo: 2000 - Assistente de Servicos de Saude									
1 - C	2 - A	3 - *	4 - D	5 - E	6 - B	7 - E	8 - *	9 - A	10 - A
11 - D	12 - C	13 - B	14 - D	15 - B	16 - D	17 - B	18 - C	19 - C	20 - E
21 - E	22 - D	23 - E	24 - B	25 - A	26 - A	27 - *	28 - D	29 - C	30 - E
31 - A	32 - *	33 - E	34 - B	35 - D	36 - A	37 - E	38 - A	39 - C	40 - A
41 - D	42 - B	43 - E	44 - D	45 - A	46 - C	47 - B	48 - C	49 - E	50 - D
51 - A	52 - E	53 - C	54 - B	55 - D	56 - C	57 - A	58 - B	59 - C	60 - *
61 - E	62 - C	63 - A	64 - D	65 - *	66 - A	67 - E	68 - C	69 - B	70 - D
* Questão Anulada									
Cargo: 2001 - Assistente de Servicos de Saude - Tecnico de Enfermagem									
1 - C	2 - A	3 - *	4 - D	5 - E	6 - B	7 - E	8 - *	9 - A	10 - A
11 - D	12 - C	13 - B	14 - D	15 - B	16 - D	17 - B	18 - C	19 - C	20 - E
21 - E	22 - D	23 - E	24 - B	25 - A	26 - A	27 - *	28 - D	29 - C	30 - E
31 - A	32 - *	33 - E	34 - B	35 - D	36 - A	37 - E	38 - A	39 - C	40 - A
41 - D	42 - A	43 - E	44 - E	45 - A	46 - D	47 - C	48 - B	49 - A	50 - C
51 - D	52 - A	53 - E	54 - B	55 - D	56 - D	57 - A	58 - C	59 - A	60 - D
61 - A	62 - C	63 - C	64 - *	65 - A	66 - E	67 - B	68 - *	69 - A	70 - D
* Questão Anulada									

Cargo: 2002 - Assistente de Servicos de Saude - Tecnico de Laboratorio									
1 - C	2 - A	3 - *	4 - D	5 - E	6 - B	7 - E	8 - *	9 - A	10 - A
11 - D	12 - C	13 - B	14 - D	15 - B	16 - D	17 - B	18 - C	19 - C	20 - E
21 - E	22 - D	23 - E	24 - B	25 - A	26 - A	27 - *	28 - D	29 - C	30 - E
31 - A	32 - *	33 - E	34 - B	35 - D	36 - A	37 - E	38 - A	39 - C	40 - A
41 - C	42 - C	43 - E	44 - A	45 - D	46 - A	47 - C	48 - D	49 - B	50 - C
51 - B	52 - D	53 - A	54 - E	55 - C	56 - A	57 - B	58 - B	59 - D	60 - A
61 - C	62 - C	63 - B	64 - D	65 - D	66 - E	67 - E	68 - B	69 - C	70 - A
* Questão Anulada									
Cargo: 3000 - Auditor de Servicos de Saude - Administrador									
1 - E	2 - *	3 - C	4 - B	5 - E	6 - A	7 - C	8 - B	9 - B	10 - D
11 - D	12 - B	13 - E	14 - C	15 - B	16 - A	17 - E	18 - D	19 - B	20 - *
21 - C	22 - D	23 - *	24 - C	25 - B	26 - B	27 - C	28 - B	29 - B	30 - A
31 - E	32 - C	33 - *	34 - D	35 - E	36 - E	37 - *	38 - B	39 - D	40 - E
41 - B	42 - C	43 - A	44 - B	45 - E	46 - D	47 - C	48 - A	49 - A	50 - D
51 - B	52 - *	53 - *	54 - D	55 - D	56 - D	57 - C	58 - E	59 - B	60 - *
61 - D	62 - E	63 - D	64 - D	65 - B	66 - B	67 - D	68 - B	69 - D	70 - C
71 - E	72 - C	73 - A	74 - D	75 - A	76 - C	77 - E	78 - C	79 - A	80 - B
* Questão Anulada									
Cargo: 3001 - Auditor de Servicos de Saude - Contador									
1 - E	2 - *	3 - C	4 - B	5 - E	6 - A	7 - C	8 - B	9 - B	10 - D
11 - D	12 - B	13 - E	14 - C	15 - B	16 - A	17 - E	18 - D	19 - B	20 - *
21 - C	22 - D	23 - *	24 - C	25 - B	26 - B	27 - C	28 - B	29 - B	30 - A
31 - E	32 - C	33 - *	34 - D	35 - E	36 - E	37 - *	38 - B	39 - D	40 - E
41 - B	42 - C	43 - A	44 - B	45 - E	46 - D	47 - C	48 - A	49 - A	50 - D
51 - B	52 - *	53 - *	54 - D	55 - D	56 - D	57 - C	58 - E	59 - B	60 - *
61 - D	62 - E	63 - D	64 - D	65 - D	66 - *	67 - D	68 - A	69 - C	70 - E
71 - B	72 - D	73 - E	74 - *	75 - *	76 - E	77 - B	78 - A	79 - B	80 - D
* Questão Anulada									
Cargo: 3002 - Auditor de Servicos de Saude - Enfermeiro									
1 - E	2 - *	3 - C	4 - B	5 - E	6 - A	7 - C	8 - B	9 - B	10 - D
11 - D	12 - B	13 - E	14 - C	15 - B	16 - A	17 - E	18 - D	19 - B	20 - *
21 - C	22 - D	23 - *	24 - C	25 - B	26 - B	27 - C	28 - B	29 - B	30 - A
31 - E	32 - C	33 - *	34 - D	35 - E	36 - E	37 - *	38 - B	39 - D	40 - E
41 - B	42 - C	43 - A	44 - B	45 - E	46 - D	47 - C	48 - A	49 - A	50 - D
51 - B	52 - *	53 - *	54 - D	55 - D	56 - D	57 - C	58 - E	59 - B	60 - *
61 - D	62 - E	63 - D	64 - D	65 - E	66 - B	67 - D	68 - D	69 - B	70 - C
71 - E	72 - C	73 - B	74 - D	75 - A	76 - B	77 - C	78 - A	79 - D	80 - A
* Questão Anulada									
Cargo: 3003 - Auditor de Servicos de Saude - Farmaceutico, 3026 - Auditor de Serviços de Saúde, subfunção Farmácia (sub judice Biomedicina)									
1 - E	2 - *	3 - C	4 - B	5 - E	6 - A	7 - C	8 - B	9 - B	10 - D
11 - D	12 - B	13 - E	14 - C	15 - B	16 - A	17 - E	18 - D	19 - B	20 - *
21 - C	22 - D	23 - *	24 - C	25 - B	26 - B	27 - C	28 - B	29 - B	30 - A
31 - E	32 - C	33 - *	34 - D	35 - E	36 - E	37 - *	38 - B	39 - D	40 - E
41 - B	42 - C	43 - A	44 - B	45 - E	46 - D	47 - C	48 - A	49 - A	50 - D
51 - B	52 - *	53 - *	54 - D	55 - D	56 - D	57 - C	58 - E	59 - B	60 - *
61 - D	62 - E	63 - D	64 - D	65 - D	66 - E	67 - E	68 - *	69 - B	70 - C
71 - B	72 - E	73 - D	74 - A	75 - D	76 - A	77 - B	78 - A	79 - E	80 - A
* Questão Anulada									
Cargo: 3004 - Auditor de Servicos de Saude - Medico									
1 - E	2 - *	3 - C	4 - B	5 - E	6 - A	7 - C	8 - B	9 - B	10 - D
11 - D	12 - B	13 - E	14 - C	15 - B	16 - A	17 - E	18 - D	19 - B	20 - *
21 - C	22 - D	23 - *	24 - C	25 - B	26 - B	27 - C	28 - B	29 - B	30 - A
31 - E	32 - C	33 - *	34 - D	35 - E	36 - E	37 - *	38 - B	39 - D	40 - E
41 - B	42 - C	43 - A	44 - B	45 - E	46 - D	47 - C	48 - A	49 - A	50 - D
51 - B	52 - *	53 - *	54 - D	55 - D	56 - D	57 - C	58 - E	59 - B	60 - *

61 - D	62 - E	63 - D	64 - D	65 - *	66 - C	67 - *	68 - A	69 - D	70 - C
71 - D	72 - B	73 - A	74 - A	75 - C	76 - E	77 - D	78 - A	79 - E	80 - D
* Questão Anulada									
Cargo: 3005 - Fiscal de Vigilancia Sanitaria - Biomedico									
1 - E	2 - *	3 - C	4 - B	5 - E	6 - A	7 - C	8 - B	9 - B	10 - D
11 - D	12 - B	13 - E	14 - C	15 - B	16 - A	17 - E	18 - D	19 - B	20 - *
21 - C	22 - D	23 - *	24 - C	25 - B	26 - B	27 - C	28 - B	29 - B	30 - A
31 - E	32 - C	33 - *	34 - D	35 - E	36 - E	37 - *	38 - B	39 - D	40 - E
41 - B	42 - C	43 - A	44 - B	45 - E	46 - D	47 - C	48 - A	49 - A	50 - D
51 - A	52 - *	53 - D	54 - E	55 - A	56 - C	57 - D	58 - A	59 - B	60 - D
61 - A	62 - C	63 - A	64 - E	65 - C	66 - A	67 - B	68 - C	69 - B	70 - D
71 - A	72 - A	73 - E	74 - B	75 - D	76 - D	77 - B	78 - C	79 - B	80 - B
* Questão Anulada									
Cargo: 3006 - Fiscal de Vigilancia Sanitaria - Enfermeiro									
1 - E	2 - *	3 - C	4 - B	5 - E	6 - A	7 - C	8 - B	9 - B	10 - D
11 - D	12 - B	13 - E	14 - C	15 - B	16 - A	17 - E	18 - D	19 - B	20 - *
21 - C	22 - D	23 - *	24 - C	25 - B	26 - B	27 - C	28 - B	29 - B	30 - A
31 - E	32 - C	33 - *	34 - D	35 - E	36 - E	37 - *	38 - B	39 - D	40 - E
41 - B	42 - C	43 - A	44 - B	45 - E	46 - D	47 - C	48 - A	49 - A	50 - D
51 - B	52 - *	53 - C	54 - C	55 - D	56 - E	57 - D	58 - A	59 - A	60 - C
61 - A	62 - D	63 - D	64 - E	65 - B	66 - A	67 - C	68 - D	69 - B	70 - C
71 - A	72 - A	73 - E	74 - B	75 - D	76 - D	77 - B	78 - C	79 - B	80 - B
* Questão Anulada									
Cargo: 3007 - Fiscal de Vigilancia Sanitaria - Farmaceutico									
1 - E	2 - *	3 - C	4 - B	5 - E	6 - A	7 - C	8 - B	9 - B	10 - D
11 - D	12 - B	13 - E	14 - C	15 - B	16 - A	17 - E	18 - D	19 - B	20 - *
21 - C	22 - D	23 - *	24 - C	25 - B	26 - B	27 - C	28 - B	29 - B	30 - A
31 - E	32 - C	33 - *	34 - D	35 - E	36 - E	37 - *	38 - B	39 - D	40 - E
41 - B	42 - C	43 - A	44 - B	45 - E	46 - D	47 - C	48 - A	49 - A	50 - D
51 - C	52 - B	53 - D	54 - E	55 - D	56 - C	57 - B	58 - D	59 - B	60 - *
61 - D	62 - A	63 - C	64 - C	65 - A	66 - E	67 - E	68 - C	69 - D	70 - E
71 - A	72 - A	73 - E	74 - B	75 - D	76 - D	77 - B	78 - C	79 - B	80 - B
* Questão Anulada									
Cargo: 3008 - Fiscal de Vigilancia Sanitaria - Medico									
1 - E	2 - *	3 - C	4 - B	5 - E	6 - A	7 - C	8 - B	9 - B	10 - D
11 - D	12 - B	13 - E	14 - C	15 - B	16 - A	17 - E	18 - D	19 - B	20 - *
21 - C	22 - D	23 - *	24 - C	25 - B	26 - B	27 - C	28 - B	29 - B	30 - A
31 - E	32 - C	33 - *	34 - D	35 - E	36 - E	37 - *	38 - B	39 - D	40 - E
41 - B	42 - C	43 - A	44 - B	45 - E	46 - D	47 - C	48 - A	49 - A	50 - D
51 - E	52 - C	53 - B	54 - A	55 - D	56 - A	57 - A	58 - D	59 - C	60 - D
61 - A	62 - C	63 - E	64 - B	65 - C	66 - D	67 - C	68 - A	69 - C	70 - D
71 - A	72 - A	73 - E	74 - B	75 - D	76 - D	77 - B	78 - C	79 - B	80 - B
* Questão Anulada									
Cargo: 3009 - Especialista de Servicos de Saude - Analista de Desenvolvimento Profissional (qualquer formação)									
1 - D	2 - C	3 - A	4 - B	5 - E	6 - B	7 - D	8 - A	9 - C	10 - E
11 - A	12 - E	13 - C	14 - E	15 - C	16 - A	17 - B	18 - D	19 - B	20 - *
21 - C	22 - A	23 - D	24 - A	25 - D	26 - B	27 - C	28 - D	29 - *	30 - B
31 - E	32 - C	33 - C	34 - A	35 - B	36 - *	37 - D	38 - A	39 - E	40 - C
41 - D	42 - C	43 - E	44 - E	45 - B	46 - C	47 - D	48 - D	49 - E	50 - C
51 - D	52 - A	53 - C	54 - E	55 - B	56 - C	57 - E	58 - B	59 - E	60 - A
61 - C	62 - E	63 - B	64 - C	65 - E	66 - B	67 - D	68 - C	69 - D	70 - A
71 - C	72 - D	73 - A	74 - C	75 - B	76 - A	77 - E	78 - A	79 - D	80 - E
* Questão Anulada									

Cargo: 3010 - Especialista de Servicos de Saude - Arquiteto									
1 - D	2 - C	3 - A	4 - B	5 - E	6 - B	7 - D	8 - A	9 - C	10 - E
11 - A	12 - E	13 - C	14 - E	15 - C	16 - A	17 - B	18 - D	19 - B	20 - *
21 - C	22 - A	23 - D	24 - A	25 - D	26 - B	27 - C	28 - D	29 - *	30 - B
31 - E	32 - C	33 - C	34 - A	35 - B	36 - *	37 - D	38 - A	39 - E	40 - C
41 - D	42 - C	43 - E	44 - E	45 - B	46 - C	47 - D	48 - D	49 - E	50 - C
51 - B	52 - D	53 - B	54 - E	55 - C	56 - A	57 - C	58 - E	59 - A	60 - C
61 - A	62 - C	63 - B	64 - D	65 - C	66 - E	67 - A	68 - C	69 - C	70 - A
71 - D	72 - C	73 - B	74 - E	75 - C	76 - B	77 - B	78 - B	79 - D	80 - B
* Questão Anulada									
Cargo: 3011 - Especialista de Servicos de Saude - Assistente Social									
1 - D	2 - C	3 - A	4 - B	5 - E	6 - B	7 - D	8 - A	9 - C	10 - E
11 - A	12 - E	13 - C	14 - E	15 - C	16 - A	17 - B	18 - D	19 - B	20 - *
21 - C	22 - A	23 - D	24 - A	25 - D	26 - B	27 - C	28 - D	29 - *	30 - B
31 - E	32 - C	33 - C	34 - A	35 - B	36 -*	37 - D	38 - A	39 - E	40 - C
41 - D	42 - C	43 - E	44 - E	45 - B	46 - C	47 - D	48 - D	49 - E	50 - C
51 - C	52 - B	53 - A	54 - C	55 - C	56 - B	57 - B	58 - C	59 - A	60 - E
61 - A	62 - E	63 - B	64 - B	65 - D	66 - C	67 - A	68 - E	69 - A	70 - B
71 - C	72 - C	73 - A	74 - D	75 - B	76 - D	77 - C	78 - B	79 - B	80 - B
* Questão Anulada									
Cargo: 3012 - Especialista de Servicos de Saude - Biologo									
1 - D	2 - C	3 - A	4 - B	5 - E	6 - B	7 - D	8 - A	9 - C	10 - E
11 - A	12 - E	13 - C	14 - E	15 - C	16 - A	17 - B	18 - D	19 - B	20 - *
21 - C	22 - A	23 - D	24 - A	25 - D	26 - B	27 - C	28 - D	29 - *	30 - B
31 - E	32 - C	33 - C	34 - A	35 - B	36 - *	37 - D	38 - A	39 - E	40 - C
41 - D	42 - C	43 - E	44 - E	45 - B	46 - C	47 - D	48 - D	49 - E	50 - C
51 - C	52 - B	53 - C	54 - D	55 - A	56 - B	57 - B	58 - C	59 - A	60 - D
61 - A	62 - B	63 - B	64 - B	65 - E	66 - E	67 - D	68 - E	69 - A	70 - B
71 - D	72 - A	73 - E	74 - B	75 - D	76 - A	77 - B	78 - E	79 - B	80 - *
* Questão Anulada									
Cargo: 3013 - Especialista de Servicos de Saude - Cirurgiao-Dentista 20 horas									
1 - D	2 - C	3 - A	4 - B	5 - E	6 - B	7 - D	8 - A	9 - C	10 - E
11 - A	12 - E	13 - C	14 - E	15 - C	16 - A	17 - B	18 - D	19 - B	20 - *
21 - C	22 - A	23 - D	24 - A	25 - D	26 - B	27 - C	28 - D	29 - *	30 - B
31 - E	32 - C	33 - C	34 - A	35 - B	36 - *	37 - D	38 - A	39 - E	40 - C
41 - D	42 - C	43 - E	44 - E	45 - B	46 - C	47 - D	48 - D	49 - E	50 - C
51 - C	52 - E	53 - A	54 - E	55 - D	56 - A	57 - C	58 - E	59 - D	60 - B
61 - D	62 - C	63 - D	64 - E	65 - E	66 - C	67 - A	68 - C	69 - B	70 - A
71 - D	72 - E	73 - C	74 - B	75 - D	76 - E	77 - B	78 - D	79 - B	80 - A
* Questão Anulada									
Cargo: 3014 - Especialista de Servicos de Saude - Enfermeiro									
1 - D	2 - C	3 - A	4 - B	5 - E	6 - B	7 - D	8 - A	9 - C	10 - E
11 - A	12 - E	13 - C	14 - E	15 - C	16 - A	17 - B	18 - D	19 - B	20 - *
21 - C	22 - A	23 - D	24 - A	25 - D	26 - B	27 - C	28 - D	29 - *	30 - B
31 - E	32 - C	33 - C	34 - A	35 - B	36 - *	37 - D	38 - A	39 - E	40 - C
41 - D	42 - C	43 - E	44 - E	45 - B	46 - C	47 - D	48 - D	49 - E	50 - C
51 - C	52 - *	53 - C	54 - A	55 - B	56 - E	57 - C	58 - D	59 - D	60 - D
61 - C	62 - B	63 - A	64 - A	65 - E	66 - C	67 - A	68 - D	69 - A	70 - E
71 - A	72 - *	73 - B	74 - C	75 - A	76 - B	77 - *	78 - E	79 - A	80 - B
* Questão Anulada									
Cargo: 3015 - Especialista de Servicos de Saude - Farmaceutico- Area 1- Graduacao em farmacia com habilitacao em analises clinicas									
1 - D	2 - C	3 - A	4 - B	5 - E	6 - B	7 - D	8 - A	9 - C	10 - E
11 - A	12 - E	13 - C	14 - E	15 - C	16 - A	17 - B	18 - D	19 - B	20 - *
21 - C	22 - A	23 - D	24 - A	25 - D	26 - B	27 - C	28 - D	29 - *	30 - B

31 - E	32 - C	33 - C	34 - A	35 - B	36 - *	37 - D	38 - A	39 - E	40 - C
41 - D	42 - C	43 - E	44 - E	45 - B	46 - C	47 - D	48 - D	49 - E	50 - C
51 - B	52 - E	53 - A	54 - D	55 - C	56 - D	57 - A	58 - B	59 - E	60 - E
61 - C	62 - D	63 - E	64 - D	65 - A	66 - D	67 - C	68 - B	69 - A	70 - E
71 - C	72 - E	73 - B	74 - B	75 - C	76 - B	77 - A	78 - D	79 - B	80 - C
* Questão Anulada									
Cargo: 3016 - Especialista de Servicos de Saude - Farmaceutico- Area 2- Graduacao em farmacia									
1 - D	2 - C	3 - A	4 - B	5 - E	6 - B	7 - D	8 - A	9 - C	10 - E
11 - A	12 - E	13 - C	14 - E	15 - C	16 - A	17 - B	18 - D	19 - B	20 - *
21 - C	22 - A	23 - D	24 - A	25 - D	26 - B	27 - C	28 - D	29 - *	30 - B
31 - E	32 - C	33 - C	34 - A	35 - B	36 - *	37 - D	38 - A	39 - E	40 - C
41 - D	42 - C	43 - E	44 - E	45 - B	46 - C	47 - D	48 - D	49 - E	50 - C
51 - C	52 - B	53 - A	54 - C	55 - A	56 - B	57 - C	58 - B	59 - A	60 - B
61 - C	62 - D	63 - E	64 - D	65 - A	66 - D	67 - C	68 - B	69 - A	70 - E
71 - C	72 - E	73 - B	74 - B	75 - C	76 - B	77 - A	78 - D	79 - B	80 - C
* Questão Anulada									
Cargo: 3017 - Especialista de Servicos de Saude - Fonoaudiologo									
1 - D	2 - C	3 - A	4 - B	5 - E	6 - B	7 - D	8 - A	9 - C	10 - E
11 - A	12 - E	13 - C	14 - E	15 - C	16 - A	17 - B	18 - D	19 - B	20 - *
21 - C	22 - A	23 - D	24 - A	25 - D	26 - B	27 - C	28 - D	29 - *	30 - B
31 - E	32 - C	33 - C	34 - A	35 - B	36 -*	37 - D	38 - A	39 - E	40 - C
41 - D	42 - C	43 - E	44 - E	45 - B	46 - C	47 - D	48 - D	49 - E	50 - C
51 - B	52 - D	53 - A	54 - E	55 - C	56 - C	57 - E	58 - B	59 - A	60 - C
61 - C	62 - C	63 - D	64 - A	65 - E	66 - B	67 - A	68 - C	69 - B	70 - E
71 - D	72 - B	73 - B	74 - E	75 - A	76 - D	77 - D	78 - A	79 - E	80 - B
* Questão Anulada									
Cargo: 3018 - Especialista de Servicos de Saude - Gestor de Servicos de Saude - Administracao									
1 - D	2 - C	3 - A	4 - B	5 - E	6 - B	7 - D	8 - A	9 - C	10 - E
11 - A	12 - E	13 - C	14 - E	15 - C	16 - A	17 - B	18 - D	19 - B	20 - *
21 - C	22 - A	23 - D	24 - A	25 - D	26 - B	27 - C	28 - D	29 - *	30 - B
31 - E	32 - C	33 - C	34 - A	35 - B	36 - *	37 - D	38 - A	39 - E	40 - C
41 - D	42 - C	43 - E	44 - E	45 - B	46 - C	47 - D	48 - D	49 - E	50 - C
51 - E	52 - D	53 - E	54 - D	55 - B	56 - A	57 - A	58 - *	59 - E	60 - C
61 - B	62 - E	63 - B	64 - C	65 - A	66 - D	67 - A	68 - D	69 - C	70 - D
71 - B	72 - *	73 - E	74 - A	75 - B	76 - C	77 - A	78 - B	79 - A	80 - B
* Questão Anulada									
Cargo: 3019 - Especialista de Servicos de Saude - Gestor de Servicos de Saude - Direito									
1 - D	2 - C	3 - A	4 - B	5 - E	6 - B	7 - D	8 - A	9 - C	10 - E
11 - A	12 - E	13 - C	14 - E	15 - C	16 - A	17 - B	18 - D	19 - B	20 - *
21 - C	22 - A	23 - D	24 - A	25 - D	26 - B	27 - C	28 - D	29 - *	30 - B
31 - E	32 - C	33 - C	34 - A	35 - B	36 - *	37 - D	38 - A	39 - E	40 - C
41 - D	42 - C	43 - E	44 - E	45 - B	46 - C	47 - D	48 - D	49 - E	50 - C
51 - E	52 - D	53 - E	54 - D	55 - B	56 - A	57 - A	58 - *	59 - E	60 - C
61 - B	62 - A	63 - C	64 - D	65 - B	66 - E	67 - A	68 - D	69 - B	70 - C
71 - A	72 - E	73 - C	74 - B	75 - D	76 - D	77 - C	78 - E	79 - D	80 - C
* Questão Anulada									
Cargo: 3020 - Especialista de Servicos de Saude - Gestor de Servicos de Saude - Contabilidade									
1 - D	2 - C	3 - A	4 - B	5 - E	6 - B	7 - D	8 - A	9 - C	10 - E
11 - A	12 - E	13 - C	14 - E	15 - C	16 - A	17 - B	18 - D	19 - B	20 - *
21 - C	22 - A	23 - D	24 - A	25 - D	26 - B	27 - C	28 - D	29 - *	30 - B
31 - E	32 - C	33 - C	34 - A	35 - B	36 - *	37 - D	38 - A	39 - E	40 - C
41 - D	42 - C	43 - E	44 - E	45 - B	46 - C	47 - D	48 - D	49 - E	50 - C
51 - E	52 - D	53 - E	54 - D	55 - B	56 - A	57 - A	58 - *	59 - E	60 - C
61 - A	62 - B	63 - B	64 - A	65 - D	66 - C	67 - E	68 - B	69 - A	70 - D
71 - B	72 - C	73 - B	74 - D	75 - D	76 - B	77 - E	78 - D	79 - B	80 - B
* Questão Anulada									

Cargo: 3021 - Especialista de Servicos de Saude - Medico 20 horas									
1 - D	2 - C	3 - A	4 - B	5 - E	6 - B	7 - D	8 - A	9 - C	10 - E
11 - A	12 - E	13 - C	14 - E	15 - C	16 - A	17 - B	18 - D	19 - B	20 - *
21 - C	22 - A	23 - D	24 - A	25 - D	26 - B	27 - C	28 - D	29 - *	30 - B
31 - E	32 - C	33 - C	34 - A	35 - B	36 - *	37 - D	38 - A	39 - E	40 - C
41 - D	42 - C	43 - E	44 - E	45 - B	46 - C	47 - D	48 - D	49 - E	50 - C
51 - D	52 - A	53 - A	54 - C	55 - D	56 - B	57 - E	58 - C	59 - E	60 - A
61 - B	62 - C	63 - A	64 - D	65 - E	66 - B	67 - C	68 - A	69 - E	70 - D
71 - B	72 - D	73 - A	74 - C	75 - E	76 - B	77 - D	78 - A	79 - E	80 - B
* Questão Anulada									

Cargo: 3022 - Especialista de Servicos de Saude - Medico Veterinario									
1 - D	2 - C	3 - A	4 - B	5 - E	6 - B	7 - D	8 - A	9 - C	10 - E
11 - A	12 - E	13 - C	14 - E	15 - C	16 - A	17 - B	18 - D	19 - B	20 - *
21 - C	22 - A	23 - D	24 - A	25 - D	26 - B	27 - C	28 - D	29 - *	30 - B
31 - E	32 - C	33 - C	34 - A	35 - B	36 - *	37 - D	38 - A	39 - E	40 - C
41 - D	42 - C	43 - E	44 - E	45 - B	46 - C	47 - D	48 - D	49 - E	50 - C
51 - C	52 - C	53 - A	54 - E	55 - A	56 - *	57 - *	58 - C	59 - B	60 - E
61 - E	62 - E	63 - D	64 - C	65 - C	66 - E	67 - D	68 - E	69 - B	70 - B
71 - B	72 - D	73 - C	74 - A	75 - A	76 - D	77 - E	78 - D	79 - D	80 - E
* Questão Anulada									

Cargo: 3023 - Especialista de Servicos de Saude - Nutricionista									
1 - D	2 - C	3 - A	4 - B	5 - E	6 - B	7 - D	8 - A	9 - C	10 - E
11 - A	12 - E	13 - C	14 - E	15 - C	16 - A	17 - B	18 - D	19 - B	20 - *
21 - C	22 - A	23 - D	24 - A	25 - D	26 - B	27 - C	28 - D	29 - *	30 - B
31 - E	32 - C	33 - C	34 - A	35 - B	36 - *	37 - D	38 - A	39 - E	40 - C
41 - D	42 - C	43 - E	44 - E	45 - B	46 - C	47 - D	48 - D	49 - E	50 - C
51 - C	52 - A	53 - A	54 - D	55 - D	56 - E	57 - C	58 - D	59 - E	60 - C
61 - A	62 - E	63 - C	64 - D	65 - B	66 - A	67 - B	68 - B	69 - E	70 - C
71 - A	72 - D	73 - E	74 - B	75 - C	76 - B	77 - A	78 - C	79 - A	80 - B
* Questão Anulada									

Cargo: 3024 - Especialista de Servicos de Saude - Psicologo									
1 - D	2 - C	3 - A	4 - B	5 - E	6 - B	7 - D	8 - A	9 - C	10 - E
11 - A	12 - E	13 - C	14 - E	15 - C	16 - A	17 - B	18 - D	19 - B	20 - *
21 - C	22 - A	23 - D	24 - A	25 - D	26 - B	27 - C	28 - D	29 - *	30 - B
31 - E	32 - C	33 - C	34 - A	35 - B	36 - *	37 - D	38 - A	39 - E	40 - C
41 - D	42 - C	43 - E	44 - E	45 - B	46 - C	47 - D	48 - D	49 - E	50 - C
51 - B	52 - D	53 - B	54 - D	55 - C	56 - A	57 - C	58 - A	59 - A	60 - E
61 - A	62 - E	63 - E	64 - D	65 - A	66 - B	67 - A	68 - C	69 - E	70 - E
71 - B	72 - E	73 - C	74 - B	75 - B	76 - B	77 - E	78 - B	79 - A	80 - B
* Questão Anulada									

Cargo: 3025 - Especialista de Servicos de Saude - Sanitarista									
1 - D	2 - C	3 - A	4 - B	5 - E	6 - B	7 - D	8 - A	9 - C	10 - E
11 - A	12 - E	13 - C	14 - E	15 - C	16 - A	17 - B	18 - D	19 - B	20 - *
21 - C	22 - A	23 - D	24 - A	25 - D	26 - B	27 - C	28 - D	29 - *	30 - B
31 - E	32 - C	33 - C	34 - A	35 - B	36 -*	37 - D	38 - A	39 - E	40 - C
41 - D	42 - C	43 - E	44 - E	45 - B	46 - C	47 - D	48 - D	49 - E	50 - C
51 - D	52 - D	53 - B	54 - E	55 - B	56 - D	57 - A	58 - C	59 - C	60 - D
61 - A	62 - E	63 - B	64 - A	65 - B	66 - C	67 - E	68 - C	69 - A	70 - E
71 - B	72 - C	73 - D	74 - C	75 - A	76 - B	77 - A	78 - B	79 - C	80 - E
* Questão Anulada									

EDITAL n. 21/2022 – SAD/SES
CONCURSO PÚBLICO DE PROVAS E TÍTULOS – SAD/SES/2022, PARA PROVIMENTO NOS CARGOS DA CARREIRA DE GESTÃO DO SISTEMA ÚNICO DE SAÚDE, DO QUADRO DE PESSOAL DA SECRETARIA DE ESTADO DE SAÚDE

A SECRETÁRIA DE ESTADO DE ADMINISTRAÇÃO E DESBUROCRATIZAÇÃO e o SECRETÁRIO DE ESTADO DE SAÚDE, no uso de suas atribuições legais e tendo em vista o Edital n. 1/2022 – SAD/SES, de 12 de abril de 2022, tornam pública, para conhecimento dos interessados, as seguintes providências:

1. Em razão da incorreção do Gabarito Oficial Definitivo da Fase I - Prova Escrita Objetiva, apenas na parte referente ao cargo de Especialista de Serviços de Saúde e suas subfunções, corrigido por meio da republicação do Edital n. 16/2022- SAD/SES, torna-se sem efeito o resultado da Fase I - Prova Escrita Objetiva, divulgado por meio do Edital n. 17/2022- SAD/SES, bem como a classificação dos candidatos aprovados na Fase I - Prova Escrita Objetiva, divulgada por meio do Edital n. 18/2022- SAD/SES, apenas na parte referente ao cargo de Especialista de Serviços de Saúde e suas subfunções.

2. Divulga-se o resultado da Fase I - Prova Escrita Objetiva, apenas na parte referente ao cargo de Especialista de Serviços de Saúde e suas subfunções, conforme constante no Anexo I deste Edital.

3. Divulga-se a classificação dos candidatos aprovados na Fase I - Prova Escrita Objetiva, apenas na parte referente ao cargo de Especialista de Serviços de Saúde e suas subfunções, conforme constante no Anexo II deste Edital.

CAMPO GRANDE-MS, 10 DE JUNHO DE 2022.

ANA CAROLINA ARAUJO NARDES
Secretária de Estado de Administração
e Desburocratização

FLAVIO DA COSTA BRITTO NETO
Secretário de Estado de Saúde

ANEXO I AO EDITAL n. 21/2022 – SAD/SES
CONCURSO PÚBLICO DE PROVAS E TÍTULOS – SAD/SES/2022, PARA PROVIMENTO NOS CARGOS DA CARREIRA DE GESTÃO DO SISTEMA ÚNICO DE SAÚDE, DO QUADRO DE PESSOAL DA SECRETARIA DE ESTADO DE SAÚDE

RESULTADO DA FASE I – PROVA ESCRITA OBJETIVA

CARGO:3009 - ESPECIALISTA DE SERVICOS DE SAUDE - ANALISTA DE DESENVOLVIMENTO PROFISSIONAL (QUALQUER FORMAÇÃO)

N.INSC	NOME	LP	NI	SUS	CE	TOTAL	STATUS
755263	ALEXANDRO CARDOSO CENTURIAO	6.00	6.00	11.00	26.00	49	REPROVADO
756129	ALICE DE ANDRADE SANTANA LACHI	11.00	10.00	11.00	32.00	64	REPROVADO
761176	ALICE SIGNORINI FELDENS CARROMEU	12.00	5.00	14.00	44.00	75	APROVADO
743703	ALINE PEREIRA BENITES	7.00	6.00	15.00	40.00	68	APROVADO
744019	ALINE SOUZA SILVA	-	-	-	-	-	AUSENTE
750171	AMANDA KAROLINE DE AQUINO TEIXEIRA	11.00	5.00	13.00	38.00	67	APROVADO
745264	AMILTON FREITAS GARCIA	-	-	-	-	-	AUSENTE
746589	ANA PAULA RIBEIRO MIJOLARO LAGEMANN	10.00	9.00	16.00	46.00	81	APROVADO
750989	ANDRE LUIZ C. DE JESUS V. MELE-FILHO	-	-	-	-	-	AUSENTE
759680	ANDREA ALTRAN DELMOND DE CASTRO	6.00	6.00	9.00	36.00	57	REPROVADO

757835	ARTHUR DUARTE FANTESIA COSTA CRUZ	11.00	9.00	17.00	44.00	81	APROVADO
746455	BRUNA FARIAS DA SILVA	-	-	-	-	-	AUSENTE
748162	BRUNO DO NASCIMENTO MEDEIROS	7.00	8.00	12.00	32.00	59	REPROVADO
758768	CIBELE YNAE WEBSTER	9.00	7.00	15.00	30.00	61	REPROVADO
761178	CRISTIANA DE SOUZA BRILTES TOMAZ	11.00	3.00	12.00	38.00	64	REPROVADO
745556	CRISTIANE BENTO DA SILVA	6.00	5.00	11.00	14.00	36	REPROVADO
760754	CRISTIANE CRUZ DOS SANTOS MELLO	-	-	-	-	-	AUSENTE
755567	DANIELI SOUZA BEZERRA	10.00	6.00	17.00	40.00	73	APROVADO
755656	DANUSA SANTANA ANDRADE	9.00	5.00	18.00	28.00	60	REPROVADO
755277	DAVANUSE DE SOUZA SANTANA	8.00	4.00	10.00	26.00	48	REPROVADO
760592	DIULIAN APARECIDA DE REZENDE	-	-	-	-	-	AUSENTE
746597	EDEMILSON CANALE	10.00	4.00	14.00	30.00	58	REPROVADO
753811	EDER OLIVEIRA DE MATTOS	8.00	6.00	17.00	40.00	71	APROVADO
755980	ELAINE CRISTINA MEDINA	-	-	-	-	-	AUSENTE
760306	EMMANUELLE DA ROCHA DANTAS MANIÇOBA	-	-	-	-	-	AUSENTE
759179	ENE CLAIRE ALBUQUERQUE ROCHA	11.00	6.00	8.00	24.00	49	REPROVADO
759022	ERICKS PIMENTEL DE OLIVEIRA	7.00	6.00	9.00	16.00	38	REPROVADO
750048	ERIK VINICIUS DA ROSA DIAS	5.00	6.00	5.00	26.00	42	REPROVADO
755002	EUDER ALEXANDRE NUNES	12.00	9.00	15.00	40.00	76	APROVADO
755822	EVERTON R PAZ	5.00	6.00	14.00	28.00	53	REPROVADO
748943	FERNANDO FIDELIS RIBEIRO	8.00	6.00	10.00	32.00	56	REPROVADO
752147	FLAVIANE GISUATO MORANDI HIGA	13.00	7.00	14.00	46.00	80	APROVADO
758474	FRANCIELE DE SOUZA NEVES	6.00	7.00	10.00	36.00	59	REPROVADO
746024	GABRIELA DE ASSIS PAEL	14.00	7.00	16.00	50.00	87	APROVADO
749934	GILNEY VAREIRO LESCANO	9.00	4.00	7.00	28.00	48	REPROVADO
749020	GIOVANNA CAMPOS SANTOS	3.00	7.00	11.00	24.00	45	REPROVADO
746772	GIOVANNA COSTA DE OLIVEIRA	11.00	5.00	16.00	42.00	74	APROVADO
754970	GISELE SILVA DE OLIVEIRA	5.00	7.00	9.00	26.00	47	REPROVADO
756169	GLAUCIA DA SILVA NUNES	10.00	6.00	11.00	30.00	57	REPROVADO
752845	GUILHERMA LOPES DE ALMEIDA RIBEIRO	6.00	7.00	17.00	42.00	72	APROVADO
758571	HELINE SENA DE CARVALHO	7.00	4.00	11.00	22.00	44	REPROVADO
750563	ISAQUE MELESCHCO ARGUELHO	3.00	7.00	6.00	22.00	38	REPROVADO
754167	ITALO DE OLIVEIRA IGNACIO	8.00	7.00	12.00	28.00	55	REPROVADO
744606	JANETE PEREIRA DE AQUINO	16.00	7.00	12.00	46.00	81	APROVADO
760559	JOICE ELICA ESPINDOLA PAES OZELAME	12.00	8.00	20.00	44.00	84	APROVADO
758305	JONNE BEZERRA DE LIMA	-	-	-	-	-	AUSENTE
759838	JORDANNA CONCEIÇÃO FERNANDES	11.00	5.00	9.00	18.00	43	REPROVADO
748885	JOSEANE BORTOLANZA DE OLIVEIRA	6.00	7.00	17.00	32.00	62	REPROVADO
759285	JOSIANE PEREIRA LIMA	8.00	6.00	12.00	32.00	58	REPROVADO
760887	JULEÍSA ALBUQUERQUE DOS SANTOS	7.00	7.00	11.00	34.00	59	REPROVADO
747651	JULIA KONORAT DE SOUZA	10.00	6.00	12.00	40.00	68	APROVADO
753268	JULIANA NASCIMENTO LIMA	-	-	-	-	-	AUSENTE
754842	KARONLAYNE LIMA DE CARVALHO	10.00	8.00	7.00	32.00	57	REPROVADO
753047	LARISSA APARECIDA LEÃO DE ALMEIDA	12.00	6.00	11.00	34.00	63	REPROVADO
761059	LEILA PEREIRA SANT ANA MAZZINI	5.00	7.00	10.00	32.00	54	REPROVADO
752159	LETÍCIA BRAZ SOARES LUSENA	8.00	7.00	13.00	32.00	60	REPROVADO
743975	LUANA MALAMAN DA SILVA	14.00	9.00	17.00	40.00	80	APROVADO

755380	LUCIANA GOMES FAZAN	8.00	8.00	8.00	30.00	54	REPROVADO
758654	LUCIENE HIGA DE AGUIAR	13.00	6.00	13.00	42.00	74	APROVADO
758364	LUCIMARA MIAZATO	8.00	4.00	13.00	34.00	59	REPROVADO
754998	LUIS FERNANDO ARAUJO RODRIGUES	-	-	-	-	-	AUSENTE
745209	LUZINETE BARBOSA DOS SANTOS	-	-	-	-	-	AUSENTE
745101	MAISA CRISTINA DO AMARAL	-	-	-	-	-	AUSENTE
760056	MÁRCIA PEREIRA LOPES DOS SANTOS	8.00	7.00	6.00	32.00	53	REPROVADO
748533	MARCILENE MARQUES DOS SANTOS	7.00	7.00	7.00	20.00	41	REPROVADO
759023	MARCOS JOSÉ CARDOSO RONDON	14.00	7.00	18.00	48.00	87	APROVADO
757414	MARIA EUGÊNIA MARQUES PISSIN	9.00	6.00	16.00	36.00	67	APROVADO
759824	MARINA MERCADO SOARES GAÚNA	8.00	7.00	15.00	40.00	70	APROVADO
746928	MARIO MASSAHIDE GOTO JUNIOR	-	-	-	-	-	AUSENTE
756451	MARISTELA FERREIRA LIMA	14.00	8.00	17.00	40.00	79	APROVADO
747587	MAURO VINICIUS TEIXEIRA OLVEIRA	9.00	5.00	11.00	32.00	57	REPROVADO
747583	MAYARA MOSCIARO DA SILVA DA COSTA	6.00	5.00	7.00	22.00	40	REPROVADO
744810	MAYNARA RENATA PEREIRA DA COSTA PIZAPIO	7.00	6.00	9.00	26.00	48	REPROVADO
759603	MONIQUE BARROCAL DA SILVA	5.00	6.00	9.00	14.00	34	REPROVADO
745143	MURILO DE LIMA SILVA	6.00	4.00	8.00	32.00	50	REPROVADO
758249	NAUALY CATANI ROMEIRO TAVEIRA	-	-	-	-	-	AUSENTE
754014	NELMA LINA DE ALMEIDA CASTRO	7.00	6.00	13.00	36.00	62	REPROVADO
756814	PAOLA CARVALHO DOS SANTOS OLIVEIRA	16.00	9.00	18.00	48.00	91	APROVADO
750717	PATRÍCIA ARCE COLMAN	7.00	6.00	12.00	24.00	49	REPROVADO
760440	PATRÍCIA HIGA FAURI	14.00	8.00	12.00	26.00	60	REPROVADO
744942	PRISCIANE REIS SANTOS DUMONT	8.00	5.00	6.00	30.00	49	REPROVADO
747424	RAPHAEL SILVA CACHO	5.00	6.00	14.00	40.00	65	REPROVADO
758572	RENATA QUEVEDO DE SOUZA LEITE	13.00	8.00	17.00	32.00	70	APROVADO
752704	ROBERTO DE ALMEIDA LASTORIA	-	-	-	-	-	AUSENTE
751072	RODOLFO PORTELA SOUZA	10.00	9.00	13.00	48.00	80	APROVADO
748948	ROSELAINE MARTINS RODRIGUES BREDA	10.00	9.00	10.00	36.00	65	REPROVADO
759277	SÂMARA DA SILVA SOUZA OLIVEIRA	15.00	6.00	16.00	42.00	79	APROVADO
750193	SÍLVIA REGINA SANTOS DE OLIVEIRA GUILHERME	4.00	4.00	8.00	18.00	34	REPROVADO
760175	TAIZES SUELEM LUNARDI	7.00	7.00	10.00	28.00	52	REPROVADO
748497	TÂNIA RUTH ORTIZ PEREIRA	8.00	3.00	15.00	28.00	54	REPROVADO
751051	THAYNARA DE OLIVEIRA VIANA	3.00	4.00	7.00	16.00	30	REPROVADO
746299	THAYSA TEIXEIRA CONRADO	8.00	6.00	10.00	40.00	64	REPROVADO
756194	VALMIR MOREIRA RAMOS JUNIOR	9.00	8.00	9.00	24.00	50	REPROVADO
744671	VANESSA CARDOSO DE MOURA	9.00	7.00	14.00	38.00	68	APROVADO
759919	VERÔNICA CAROLINA MELO FERREIRA	5.00	5.00	9.00	26.00	45	REPROVADO
759096	WAGNER MARTINS GARCIA	9.00	9.00	17.00	36.00	71	APROVADO
753876	WIVIANE ALVES DE CARVALHO GODZICKI	11.00	6.00	12.00	40.00	69	APROVADO

CARGO:3010 - ESPECIALISTA DE SERVICOS DE SAUDE - ARQUITETO

N.INSC	NOME	LP	NI	SUS	CE	TOTAL	STATUS
759600	ADRIANA RAMOS AUTO	6.00	6.00	9.00	28.00	49	REPROVADO
747292	AILTON ALVES DA SILVA NETO	-	-	-	-	-	AUSENTE

754368	ALEXANDRA TIEMI MISE LONDON	-	-	-	-	-	AUSENTE
754010	ALFREDO DOS SANTOS CEZAR	4.00	5.00	8.00	28.00	45	REPROVADO
749417	AMANDA DOS REIS MEDINA	11.00	7.00	10.00	32.00	60	REPROVADO
743493	AMELIA TATIANA VERAO	6.00	8.00	13.00	34.00	61	REPROVADO
758675	ANA CAROLINA VENDRUSCOLO KETTE-NHUBER	8.00	6.00	10.00	36.00	60	REPROVADO
747580	ANDREA BATISTA DE LIMA	10.00	5.00	13.00	26.00	54	REPROVADO
750001	ANNA PAULA PEREIRA LOPES	13.00	9.00	14.00	36.00	72	APROVADO
748657	ANTONIO ELSON SANTANA DOS SAN-TOS	7.00	4.00	6.00	24.00	41	REPROVADO
751406	BEATRIZ LOUREIRO FERREIRA	6.00	7.00	10.00	24.00	47	REPROVADO
753701	BEATRIZ MILANEZI MAZETO	-	-	-	-	-	AUSENTE
743533	BIANCA DA SILVA GONÇALVES	11.00	9.00	17.00	20.00	57	REPROVADO
757911	BRUNA DA SILVA FERNANDES	5.00	5.00	7.00	20.00	37	REPROVADO
754959	CALEBE PINHEIRO AVILA	-	-	-	-	-	AUSENTE
747275	CAMILA PEREIRA DA SILVA	8.00	8.00	10.00	34.00	60	REPROVADO
750804	CAROLINA MARTINEZ VENDIMIATI	9.00	8.00	15.00	42.00	74	APROVADO
744849	CAROLINE FREITAS DE OLIVEIRA GAS-PAR	11.00	7.00	11.00	20.00	49	REPROVADO
759747	CAROLINE SEVAZZI SMANIOTTO	-	-	-	-	-	AUSENTE
758145	CLAUDEMIR GOMES E SILVA	7.00	7.00	12.00	32.00	58	REPROVADO
745628	CRISLAYNE DA COSTA PEREIRA	-	-	-	-	-	AUSENTE
758735	CRYSLAINE CACERES DE SOUZA	12.00	6.00	12.00	24.00	54	REPROVADO
746130	DANIEL TEIFELT NUNES	-	-	-	-	-	AUSENTE
755218	DENISE SILVA RIBOLIS	4.00	7.00	7.00	18.00	36	REPROVADO
759312	DIEGO CASARIN	8.00	5.00	12.00	36.00	61	REPROVADO
747054	DIEGO PERON	8.00	8.00	11.00	28.00	55	REPROVADO
758199	EDILSON DA SILVA FRANÇA	5.00	6.00	13.00	30.00	54	REPROVADO
754738	ELY DA SILVA QUEVEDO	-	-	-	-	-	AUSENTE
755602	FELIPE MEDEIROS DE CASTRO	-	-	-	-	-	AUSENTE
754158	FERNANDA AYUMI HARA	9.00	6.00	5.00	28.00	48	REPROVADO
751179	FERNANDA DUARTE DA GAMA SILVA	5.00	7.00	4.00	18.00	34	REPROVADO
757052	FERNANDO MOURA NASCIMENTO	11.00	9.00	16.00	42.00	78	APROVADO
749408	FRANCINE DA SILVA SANTANA	9.00	8.00	8.00	28.00	53	REPROVADO
760531	GIANYE TIFANY VIEIRA DE ARAÚJO	-	-	-	-	-	ELIMINADO
746077	GRACIELLE DO NASCIMENTO BEZERRA	-	-	-	-	-	AUSENTE
760925	HUGO ALEXANDRE AMORIM MARTINS	-	-	-	-	-	AUSENTE
751177	HUGO KAMIYA TSUTSUI	5.00	7.00	17.00	44.00	73	APROVADO
759167	ISADORA SANTOS STABILE	15.00	8.00	11.00	40.00	74	APROVADO
759608	IURI GUTIERREZ VERA	-	-	-	-	-	AUSENTE
757258	JAY NORIYOSHI SCHIEMANN MIYASATO	9.00	7.00	13.00	30.00	59	REPROVADO
756742	JÉSSICA MORAES BEZERRA	7.00	6.00	11.00	38.00	62	REPROVADO
759729	JULIANA VILLELA JUNQUEIRA	-	-	-	-	-	AUSENTE
745267	KAROLINE DA SILVEIRA NAKASONE	9.00	6.00	11.00	32.00	58	REPROVADO
753643	KATHERINE DE SOUSA NOGUEIRA LIMA	10.00	8.00	14.00	36.00	68	APROVADO
747661	LADIANE PEREIRA RODRIGUES	15.00	5.00	19.00	30.00	69	APROVADO
743596	LANE VANESSA DE ARAUJO CORRÊA	10.00	6.00	13.00	28.00	57	REPROVADO
752890	LARISSA CAROLINE FOSCARINE WIN-CK	-	-	-	-	-	AUSENTE
750427	LEANDRO BASUALDO DA SILVA	8.00	4.00	10.00	22.00	44	REPROVADO
755374	LUCIANA ISER MAIA	7.00	6.00	10.00	32.00	55	REPROVADO

758215	LUÍSA DE PAIVA SÁ EARP	9.00	6.00	9.00	32.00	56	REPROVADO
757103	LUIZ FERNANDO MORETI	-	-	-	-	-	AUSENTE
751947	MARCOS TADEU LAZARO DE LIMA SOUZA	-	-	-	-	-	ELIMINADO
755684	MARIANA DE BARROS CASAGRANDA AKAMINE	8.00	6.00	11.00	34.00	59	REPROVADO
752665	MEHADI YASMINE DIAS RODRIGUES	10.00	6.00	12.00	22.00	50	REPROVADO
746880	NATHALLY ANDRADE NOGUEIRA	16.00	6.00	16.00	42.00	80	APROVADO
760366	PAULO HENRIQUE DOMINGUES CA-PRIATA	8.00	4.00	11.00	40.00	63	REPROVADO
753593	RAFAELA BRUNO PAREDES	8.00	5.00	7.00	16.00	36	REPROVADO
748389	RAFAELLA SCHUINDT SILVA	-	-	-	-	-	AUSENTE
747742	RAPHAEL REYNAUD	10.00	8.00	15.00	32.00	65	REPROVADO
744428	RICIELLE DE OLIVEIRA FERNANDES	11.00	10.00	7.00	32.00	60	REPROVADO
760013	SAMARA ROCHA BRAGA	10.00	7.00	7.00	20.00	44	REPROVADO
747176	SARITA AYALA BENEVIDES CRIVELINI	8.00	5.00	10.00	24.00	47	REPROVADO
753483	SMAILE SANTOS KRUKI DE ALMEIDA	-	-	-	-	-	AUSENTE
758148	SOFIA GONDER ESPÍNDOLA DE BRITO	6.00	4.00	12.00	28.00	50	REPROVADO
750142	TAMIRES DOMINGUES TAVARES	7.00	4.00	12.00	28.00	51	REPROVADO
759795	TAMIRES GABRIELA DE OLIVEIRA DO NASCIMENTO	9.00	5.00	3.00	24.00	41	REPROVADO
746593	THAÍS MIYUKI TOWATA	8.00	8.00	10.00	26.00	52	REPROVADO
757833	THIAGO YUKIO COMYAMA GIBO	6.00	7.00	7.00	38.00	58	REPROVADO
756068	VERONICA LÓPEZ	10.00	10.00	18.00	36.00	74	APROVADO
759564	VICKY YOSHIHARA MATOSO DE OLI-VEIRA	12.00	5.00	14.00	32.00	63	REPROVADO
755562	VICTORIA RAMALHO SULZER	9.00	7.00	11.00	18.00	45	REPROVADO
748540	VIVIANE FEITOSA DOS SANTOS	10.00	5.00	13.00	34.00	62	REPROVADO
759136	WAGNER DA SILVA VILALBA	6.00	5.00	7.00	28.00	46	REPROVADO

CARGO:3011 - ESPECIALISTA DE SERVICOS DE SAUDE - ASSISTENTE SOCIAL

N.INSC	NOME	LP	NI	SUS	CE	TOTAL	STATUS
751689	ABADIA AZEVEDO NABHAN CARDOSO	5.00	4.00	5.00	22.00	36	REPROVADO
744085	ABEL ACACIO RODRIGUES DA SILVA	7.00	7.00	15.00	46.00	75	APROVADO
744315	ADALTO ALVES DA SILVA	-	-	-	-	-	AUSENTE
756985	ADEBRICIA BORGES MOURA	9.00	7.00	10.00	12.00	38	REPROVADO
753393	ADRIANA AIALA SIMAS JOAQUIM	9.00	6.00	12.00	18.00	45	REPROVADO
748861	ADRIANA DE FREITAS SILVA BURATTO	-	-	-	-	-	AUSENTE
744865	ADRIANA MARCIA DOS SANTOS	7.00	8.00	9.00	28.00	52	REPROVADO
757786	ADRIANA MOREIRA DINIZ SOARES	12.00	9.00	15.00	30.00	66	APROVADO
754134	ALANA NAIAD ALMEIDA LINS RIBEIRO	10.00	4.00	15.00	36.00	65	REPROVADO
749422	ALESSANDRA CABERO BARTNIKOVSKI	3.00	2.00	6.00	16.00	27	REPROVADO
758791	ALESSANDRA FERNANDES DOS REIS DO NASCIMENTO	5.00	4.00	12.00	16.00	37	REPROVADO
754954	ALESSANDRA SIMAS MIRANDA SAN-TIAGO	3.00	5.00	9.00	16.00	33	REPROVADO
755275	ALEXANDRA BAZANA DA SILVA COSTA	10.00	8.00	12.00	34.00	64	REPROVADO
755849	ALFREDO FAGUNDES NETO	7.00	5.00	7.00	18.00	37	REPROVADO
744884	ALICE DE SOUZA	7.00	5.00	13.00	14.00	39	REPROVADO
747155	ALINE CASTRO ROSA FERRAREZI	8.00	4.00	9.00	14.00	35	REPROVADO
743675	ALINE DE SOUZA CRIPPA	-	-	-	-	-	AUSENTE

755096	ALYCELENE MARTINS BAES	8.00	7.00	13.00	16.00	44	REPROVADO
747695	AMANDA MONTEIRO GOMES DA SILVA	8.00	4.00	12.00	24.00	48	REPROVADO
758979	AMANDA RODRIGUES ARAUJO	6.00	4.00	13.00	24.00	47	REPROVADO
752381	AMELIA LUNA PRADO	8.00	4.00	14.00	28.00	54	REPROVADO
747037	ANA BEATRIZ VIEIRA DOS ANJOS	5.00	6.00	8.00	22.00	41	REPROVADO
747855	ANA CAROLINA CASTILHO DE SOUZA	10.00	3.00	11.00	24.00	48	REPROVADO
752234	ANA CAROLINE CARNEIRO ARGUELHO	8.00	3.00	8.00	26.00	45	REPROVADO
753982	ANA CLÁUDIA PALMEIRA	12.00	4.00	8.00	22.00	46	REPROVADO
758815	ANA CRISTINA FERNANDES LOPES	8.00	6.00	9.00	16.00	39	REPROVADO
749266	ANA KAROLINE BRUNERI FIALHO	-	-	-	-	-	AUSENTE
758696	ANA MARIA DE OLIVEIRA ESPINDOLA	8.00	7.00	12.00	28.00	55	REPROVADO
745708	ANA MARIA LINO FERREIRA	5.00	2.00	6.00	22.00	35	REPROVADO
744760	ANA PAULA ANDERSON DA ROCHA MORAES	3.00	4.00	13.00	28.00	48	REPROVADO
759352	ANA PAULA FAGUNDES LAVAGNOLI	8.00	3.00	10.00	34.00	55	REPROVADO
745062	ANA PAULA OLIVEIRA ALVES PIMENTEL	10.00	4.00	12.00	36.00	62	REPROVADO
757772	ANA PAULA SILVEIRA CORDEIRO	8.00	3.00	13.00	26.00	50	REPROVADO
747479	ANA RIZIA MARTINS SANFILIPPO FEL-TRIM	6.00	5.00	10.00	30.00	51	REPROVADO
753002	ANÁLIA MORAES SANTOS	7.00	3.00	13.00	32.00	55	REPROVADO
747295	ANDREA DA SILVA PEDRA	6.00	6.00	12.00	30.00	54	REPROVADO
754235	ANDREA MARTIMIANA DA SILVA	7.00	5.00	8.00	18.00	38	REPROVADO
759415	ANDREA VIEIRA NOBRE DE SOUZA	10.00	5.00	14.00	34.00	63	REPROVADO
748641	ANDREIA OLIVEIRA DE SOUZA ALVES	9.00	2.00	10.00	30.00	51	REPROVADO
756041	ANDREIA PEREIRA DA SILVA SANDIM	6.00	4.00	14.00	14.00	38	REPROVADO
746808	ANDRÉIA VIEIRA DO AMARAL	5.00	2.00	10.00	24.00	41	REPROVADO
746254	ANDRESSA ALMEIDA DA SILVA	6.00	4.00	7.00	16.00	33	REPROVADO
752768	ANDRESSA ENEDINA FERREIRA LIMA	8.00	5.00	13.00	30.00	56	REPROVADO
745918	ANDRIELI APARECIDA PACHECO DOS SANTOS	4.00	6.00	5.00	14.00	29	REPROVADO
761180	ÂNGELA LIMA JAVETA	11.00	3.00	11.00	16.00	41	REPROVADO
758677	ANGELA VANESSA EPIFÂNIO	7.00	6.00	12.00	40.00	65	REPROVADO
760473	APARECIDA QUEIROZ ZACARIAS SILVA	7.00	7.00	13.00	40.00	67	APROVADO
753414	ARIELA CASTELANI BERTOLI	11.00	6.00	11.00	32.00	60	REPROVADO
756821	AUZENI MARIA DE ANDRADE DELITE	4.00	2.00	15.00	30.00	51	REPROVADO
749536	BÁRBARA DIAS DOS SANTOS	3.00	4.00	9.00	26.00	42	REPROVADO
745690	BIANCA FERREIRA DE SOUZA	-	-	-	-	-	AUSENTE
757805	BRUNA ALENCAR LEITE DAIGE	6.00	4.00	8.00	20.00	38	REPROVADO
751742	BRUNA ESCOBAR SANTOS	-	-	-	-	-	AUSENTE
752656	BRUNA MOZERAT VASQUES LAZARO	11.00	8.00	12.00	28.00	59	REPROVADO
751818	BRUNNA BARROS DE SOUZA	6.00	4.00	12.00	18.00	40	REPROVADO
747215	CAMILAMADEIRA FREIRE MATOS	11.00	8.00	13.00	14.00	46	REPROVADO
751234	CARLA REGINA CAMPOS SEBA RAHE	10.00	4.00	16.00	34.00	64	REPROVADO
748249	CARLEUZA BATISTA DE OLIVEIRA	-	-	-	-	-	AUSENTE
744715	CARLOS HENRIQUE YASSUDA	10.00	5.00	10.00	28.00	53	REPROVADO
760204	CAROLINA CAMILO DA SILVA GOIS	7.00	5.00	16.00	36.00	64	REPROVADO
760037	CELISA APARECIDA SILVA DE BARROS NOGUEIRA	7.00	3.00	10.00	24.00	44	REPROVADO
747758	CÉSAR AUGUSTO FERREIRA	8.00	6.00	9.00	16.00	39	REPROVADO
755639	CHRYSTIANNE OLIVEIRA DIAS	10.00	7.00	11.00	16.00	44	REPROVADO
751080	CIBELE MORENO DE AZEVEDO	5.00	2.00	6.00	30.00	43	REPROVADO

746467	CIBELLE SANTOS DE OLIVEIRA	7.00	5.00	7.00	20.00	39	REPROVADO
753621	CIRLENE ALBINO	9.00	3.00	9.00	14.00	35	REPROVADO
752490	CLAUDIA DEOLINDA ORTIZ BERNARDES	8.00	6.00	12.00	28.00	54	REPROVADO
752115	CLAUDIA DOMINGUES GOMES	7.00	7.00	12.00	22.00	48	REPROVADO
751443	CLAUDIA ERIKA MARQUES DUTRA	13.00	6.00	14.00	30.00	63	REPROVADO
753265	CLAUDIA REGINI RICARDO	5.00	3.00	8.00	16.00	32	REPROVADO
758552	CLAUDINEI FERRO SOUZA	6.00	2.00	14.00	26.00	48	REPROVADO
756426	CLENICE GARCIA DE LIMA SOUZA	6.00	3.00	12.00	16.00	37	REPROVADO
753858	CLEOMAR TEODORO DE ALMEIDA	7.00	3.00	6.00	26.00	42	REPROVADO
757407	CLEONICE PEREIRA DA LUZ	7.00	3.00	10.00	20.00	40	REPROVADO
760720	CLEONICE ROCHA DA SILVA	7.00	4.00	9.00	22.00	42	REPROVADO
743683	CLEONICE VIEIRA LOPES	-	-	-	-	-	AUSENTE
758526	CRISTIANE FERREIRA SANTOS	8.00	6.00	8.00	14.00	36	REPROVADO
753889	CRISTIANE FRÓES PEREIRA	11.00	5.00	11.00	22.00	49	REPROVADO
751208	CRISTIANE RAIMUNDA DA SILVA	4.00	3.00	13.00	20.00	40	REPROVADO
751775	CYNTHIA DE SANT`ANA CARVALHO	4.00	5.00	9.00	18.00	36	REPROVADO
757433	DACIENE IZABEL DA SILVA	9.00	6.00	14.00	34.00	63	REPROVADO
754711	DAIANA ALVES DE SOUZA OLVEIRA	7.00	6.00	9.00	14.00	36	REPROVADO
745285	DAIANE MANFRE DE ALMEIDA	-	-	-	-	-	AUSENTE
757957	DAMIANA APARECIDA CANDIDO ALPIRES	10.00	4.00	10.00	16.00	40	REPROVADO
757988	DANIELA DA SILVA MOREIRA	7.00	4.00	12.00	30.00	53	REPROVADO
751798	DANUBIA DE LAURA JUSTINIANO PAZ CORREIA MACHADO	6.00	7.00	10.00	18.00	41	REPROVADO
744537	DAYANE DA SILVA PEREIRA FELIZARDO	8.00	6.00	10.00	22.00	46	REPROVADO
754336	DAYANE DOS SANTOS DE SOUZA	6.00	1.00	1.00	0.00	8	REPROVADO
748792	DEBORA CARMO DOS SANTOS	-	-	-	-	-	AUSENTE
746549	DÉBORAH CRISTHINA PEDROSA DA SILVA SONODA	9.00	4.00	11.00	22.00	46	REPROVADO
749002	DÉBORAH DAYANE GOMES DE AQUINO	4.00	6.00	7.00	14.00	31	REPROVADO
746358	DELAINE REGINA BERTOLDI	-	-	-	-	-	AUSENTE
747971	DENISE CRISTINA NUNES	9.00	7.00	11.00	14.00	41	REPROVADO
744575	DENISE FERNANDA LEMOS DE JESUS	-	-	-	-	-	AUSENTE
748146	DENISE LAURA MOREIRA MARTINS DA SILVA	9.00	7.00	13.00	16.00	45	REPROVADO
744153	DENISE LOURENÇO DE FREITAS GOMES	5.00	3.00	11.00	24.00	43	REPROVADO
743576	DEUSCEUMARLY RODRIGUES BARBOSA PEREIRA	5.00	4.00	6.00	12.00	27	REPROVADO
753547	DIONY BASÍLIO DE SOUZA BRANDÃO	-	-	-	-	-	AUSENTE
758143	EDILEUZA ALVES DA SILVA FERREIRA	5.00	3.00	14.00	16.00	38	REPROVADO
745585	ELAINE APARECIDA CRUKOSKI	7.00	6.00	9.00	28.00	50	REPROVADO
755972	ELAINE BARROS DE ANDRADE ROCHA	8.00	3.00	7.00	16.00	34	REPROVADO
745614	ELAINE CRISTINE OLIVEIRA CARDOSO	9.00	5.00	12.00	16.00	42	REPROVADO
753869	ELAINE DA SILVA FERNANDES GARCIA	3.00	4.00	9.00	20.00	36	REPROVADO
746314	ELAINE HERCULANO FERREIRA RUNKEL	11.00	6.00	12.00	18.00	47	REPROVADO
754541	ELI FERNANDA BRANDÃO LOPES	8.00	7.00	18.00	42.00	75	APROVADO
753473	ELIANE APARECIDA ALBUQUQUERQUE SOARES	9.00	3.00	9.00	14.00	35	REPROVADO
748652	ELIANE CONTRERA BENITES	7.00	3.00	7.00	14.00	31	REPROVADO
751576	ELIANE DOS PASSOS RAMOS	7.00	6.00	7.00	14.00	34	REPROVADO

760447	ELIANE MEAURIO DE ARAUJO	-	-	-	-	-	AUSENTE
760689	ELIANE PICULSKI PAES	-	-	-	-	-	AUSENTE
746029	ELIANE RODRIGUES GAMA	3.00	4.00	7.00	28.00	42	REPROVADO
745612	ÉLIDA DOS SANTOS GUEDES	8.00	5.00	10.00	20.00	43	REPROVADO
751503	ELIETE LIMA PAES	5.00	1.00	8.00	20.00	34	REPROVADO
756730	ELIZABETE MOREIRA CAMARGO DA COSTA	7.00	2.00	13.00	28.00	50	REPROVADO
756752	ELIZABETH APARECIDA SILVA	4.00	3.00	9.00	14.00	30	REPROVADO
759471	ELIZANDRA APARECIDA CRUZ DA SILVA BERTINI	10.00	5.00	10.00	30.00	55	REPROVADO
744975	ELIZETE RODRIGUES DE OLIVEIRA	8.00	3.00	11.00	26.00	48	REPROVADO
755651	ELZA DE SOUZA FRANKE	10.00	8.00	13.00	22.00	53	REPROVADO
745337	EMERSON MOTA RIBEIRO	6.00	6.00	14.00	22.00	48	REPROVADO
750807	ERICA VANESSA GOMES DA SILVA	6.00	5.00	15.00	26.00	52	REPROVADO
759398	ESTER FERREIRA DA SILVA	8.00	4.00	10.00	6.00	28	REPROVADO
759197	EUNICE MARIA SILVA	8.00	3.00	6.00	12.00	29	REPROVADO
760346	EUNICE PACHECO LINO	9.00	6.00	13.00	22.00	50	REPROVADO
760827	EVA SILVA CAMARGOS	4.00	4.00	9.00	18.00	35	REPROVADO
756862	EVANDRO DA CUNHA VASCONCELOS	8.00	6.00	10.00	22.00	46	REPROVADO
753101	EVANIA LUIZA MOREIRA DA CUNHA	7.00	3.00	14.00	28.00	52	REPROVADO
745624	EVANIR APARECIDA FERNANDES GONÇALVES CAMARGO	7.00	5.00	13.00	20.00	45	REPROVADO
758626	FABIA APARECIDA OLIVEIRA DA COSTA	7.00	1.00	11.00	14.00	33	REPROVADO
746360	FABIOLA MACIEL CACERES	8.00	4.00	8.00	14.00	34	REPROVADO
745146	FERNANDA GRAZIELA RODRIGUES DE ALMEIDA	5.00	3.00	10.00	18.00	36	REPROVADO
743489	FLAVIA MATHEUS MIRANDA	6.00	7.00	8.00	16.00	37	REPROVADO
755377	FLAVIA VIEIRA DA SILVA	8.00	4.00	13.00	12.00	37	REPROVADO
747000	FRANCISCA DAS CHAGAS DE FIGUEREDO	3.00	3.00	7.00	20.00	33	REPROVADO
748771	GABRIELA OSHIRO TAIRA	3.00	1.00	15.00	20.00	39	REPROVADO
747543	GABRIELA SEBA SEVERIANO SOUZA	7.00	7.00	13.00	24.00	51	REPROVADO
757597	GEIZILANE DE SOUZA CRUZ DOS SANTOS	9.00	3.00	9.00	18.00	39	REPROVADO
752469	GENI CARMELINA FURINI VAZ	5.00	4.00	6.00	10.00	25	REPROVADO
756154	GEOVANA GOMES DA SILVA	7.00	2.00	13.00	30.00	52	REPROVADO
746759	GHISLANE BRITO KUEHN	6.00	6.00	9.00	22.00	43	REPROVADO
757254	GIANE DA COSTA LIMA REZENDE SALGADO	9.00	6.00	12.00	22.00	49	REPROVADO
751596	GIANY DA CONCEIÇÃO COSTA	6.00	1.00	7.00	24.00	38	REPROVADO
759127	GILBERTO MENEZES DOS SANTOS	7.00	5.00	13.00	30.00	55	REPROVADO
752511	GILDA CONCEIÇÃO PIRES DE FREITAS	8.00	6.00	7.00	18.00	39	REPROVADO
753807	GISELE NORBERTO DE CASTRO	7.00	4.00	9.00	20.00	40	REPROVADO
743918	GISELE SAIFERT DA SILVA	6.00	7.00	16.00	38.00	67	APROVADO
745622	GISELE SANABRIA LIMA	8.00	5.00	14.00	32.00	59	REPROVADO
756815	GISELLE FERREIRA DE ALCANTARA FARIAS	10.00	6.00	14.00	28.00	58	REPROVADO
750748	GISLAINE MORAES BRUFATO DE QUEIROZ	8.00	6.00	11.00	28.00	53	REPROVADO
746369	GISLAINE OLIVEIRA LIMA MARTINS	7.00	3.00	12.00	14.00	36	REPROVADO
749956	GLAUCIA ROCHA SILVA	9.00	9.00	12.00	28.00	58	REPROVADO
751185	GLEICY KELLY TELLES CANDIA BAEZ	10.00	4.00	15.00	28.00	57	REPROVADO
759208	GREICE ELLEN MORAES GONÇALVES	3.00	5.00	10.00	14.00	32	REPROVADO

760362	GREICE KELLY DA SILVA GUIMARAES PAIVA	6.00	5.00	10.00	24.00	45	REPROVADO
745099	GUILHERME HENRIQUE RAMÃO SAVIOLLI	6.00	5.00	10.00	14.00	35	REPROVADO
746851	HELENA MARQUES DE MATTOS	11.00	5.00	8.00	14.00	38	REPROVADO
747156	IRACEMA ALES HALL FERREIRA	7.00	7.00	12.00	22.00	48	REPROVADO
761023	IRIS LUCIA DE LIMA BORGES	6.00	5.00	12.00	30.00	53	REPROVADO
750141	ISETE ROSA DOS SANTOS VILAS BOAS	4.00	1.00	9.00	22.00	36	REPROVADO
758493	IVANILCE SILVA ALVES NASCIMENTO	5.00	4.00	6.00	24.00	39	REPROVADO
750923	IVONE CARDOSO DE MOURA	9.00	6.00	11.00	26.00	52	REPROVADO
757469	IVONE FRANCISCO DA SILVA	6.00	3.00	9.00	24.00	42	REPROVADO
754675	IZABELLA CICARELLI	10.00	4.00	9.00	18.00	41	REPROVADO
753610	JAKELINE DOS SANTOS DE PAULA	7.00	6.00	14.00	20.00	47	REPROVADO
755037	JANAINA DIAS DO NASCIMENTO JACOMELI PEREIRA	8.00	4.00	11.00	20.00	43	REPROVADO
745287	JANAINA SANTOS FERREIRA	-	-	-	-	-	AUSENTE
744272	JANAINA SILVA DOMINGOS SALVADOR	13.00	5.00	13.00	30.00	61	REPROVADO
751287	JANETE CALIXTRO DA ROCHA	11.00	5.00	12.00	20.00	48	REPROVADO
753017	JESSANA DE LIMA GOMES	10.00	4.00	9.00	26.00	49	REPROVADO
757542	JESSICA BARBOSA DOS SANTOS	9.00	6.00	10.00	22.00	47	REPROVADO
747209	JESSICA MARTINS BRITES	-	-	-	-	-	AUSENTE
743452	JESSICA THAYNARA MARTINS RODRIGUES	7.00	6.00	11.00	32.00	56	REPROVADO
745835	JESSYCA LARYSSA SOARES SILVA	9.00	6.00	15.00	38.00	68	APROVADO
746652	JOANA D´ARC RIBEIRO MENDES	5.00	4.00	8.00	16.00	33	REPROVADO
752291	JOANA MAIDANA	7.00	3.00	12.00	14.00	36	REPROVADO
745437	JOELMA RODRIGUES BARRETO FELIPE	9.00	7.00	18.00	30.00	64	REPROVADO
753126	JOILZA CABRAL SILVA	7.00	5.00	8.00	22.00	42	REPROVADO
755479	JOSEFA FABIANA RIBEIRO	7.00	7.00	7.00	22.00	43	REPROVADO
752206	JOSIANE RAMOS	5.00	5.00	7.00	18.00	35	REPROVADO
751509	JOVANA CONSTANSI BOBADILHA PINHEIRO	9.00	7.00	15.00	20.00	51	REPROVADO
761113	JOYCE HELENA MARTINS LEAL	11.00	7.00	15.00	34.00	67	APROVADO
753100	JOYCI DE SOUZA LUGNANI (JORGE DE SOUZA LUGNANI)	5.00	7.00	11.00	10.00	33	REPROVADO
743801	JOZEMARA SOCORRO NERI AMORIM	6.00	4.00	10.00	24.00	44	REPROVADO
757690	JOZYANE GONÇALVES DE AQUINO DA SILVA	11.00	6.00	13.00	34.00	64	REPROVADO
754730	JUCIANY OJEDA ROJAS FERREIRA	10.00	6.00	10.00	36.00	62	REPROVADO
753410	JUCILEIA SANTOS DA SILVA GOTTARDO	6.00	4.00	15.00	20.00	45	REPROVADO
744063	JULIANA DA COSTA DA SILVA	-	-	-	-	-	AUSENTE
757049	JULIANA DE LARA ARRUDA ANDRADE	11.00	3.00	12.00	18.00	44	REPROVADO
752914	JULIANA DOS SANTOS	3.00	5.00	7.00	12.00	27	REPROVADO
747666	JULIANE RAMOS MARQUES DA SILVA	6.00	7.00	9.00	20.00	42	REPROVADO
748472	JUSSARA DA SILVA DALOIA	10.00	2.00	8.00	24.00	44	REPROVADO
747588	KAMILA HIGA PEREIRA	11.00	5.00	12.00	26.00	54	REPROVADO
749666	KAMILA SANTANA GERONIMO	9.00	3.00	7.00	8.00	27	REPROVADO
751020	KARENINA AZAMBUJA ALVES PERALTA	11.00	4.00	15.00	20.00	50	REPROVADO
758375	KARLA ADRIANA ANDRADE BARBOSA MARQUES	8.00	1.00	8.00	14.00	31	REPROVADO
752148	KARLA FERNANDA SOARES	11.00	4.00	13.00	20.00	48	REPROVADO
753161	KAROLINE BETONI BORGES	5.00	3.00	5.00	28.00	41	REPROVADO

758097	KÁSSIA MELO CORRÊA	3.00	6.00	10.00	16.00	35	REPROVADO
751715	KATERIN SABRINA GOMEZ FERNANDES	5.00	5.00	11.00	20.00	41	REPROVADO
759699	KATIA MONTEIRO DE ARRUDA SOUZA	9.00	3.00	12.00	28.00	52	REPROVADO
754558	KATIA RGINA JOSE FLORIANO	8.00	5.00	10.00	18.00	41	REPROVADO
744833	KEILA ALEXANDRA DA SILVA LIMA	-	-	-	-	-	AUSENTE
746402	KEILA REGINA DE OLIVEIRA	6.00	5.00	11.00	30.00	52	REPROVADO
746992	KELI REGINA FERREIRA DA SILVA	5.00	4.00	6.00	12.00	27	REPROVADO
746276	KELLY AKEMI TAKAHACHI	12.00	8.00	9.00	26.00	55	REPROVADO
750759	KELLY CRISTINA TEODORO DE SOUZA	6.00	5.00	6.00	10.00	27	REPROVADO
745529	KEYLA PEREIRA DOS REIS	6.00	4.00	11.00	34.00	55	REPROVADO
745557	LAUDEMIR GARBOZA	3.00	6.00	13.00	18.00	40	REPROVADO
749207	LAURA CRISTINA CAMPOÇANO	7.00	3.00	15.00	24.00	49	REPROVADO
747582	LAURA CRISTINA RODRIGUES DE SANTANA BOZOKY	6.00	3.00	11.00	16.00	36	REPROVADO
745754	LAURA TATIANA NOGUEIRA PRADO	7.00	5.00	18.00	42.00	72	APROVADO
753098	LAYSA MARIANE PEREIRA DE FREITAS	7.00	3.00	14.00	32.00	56	REPROVADO
754318	LAYSSA RICHELLE PEREIRA CALADO	-	-	-	-	-	AUSENTE
756672	LEILA BASTOS DE CARVALHO	-	-	-	-	-	AUSENTE
743713	LENA LANSTTAI BEVILAQUA MENEZES	-	-	-	-	-	AUSENTE
745828	LENICE FEITOSA NOGUEIRA CASSOL	9.00	3.00	14.00	26.00	52	REPROVADO
749630	LEODORA GALEANO	9.00	6.00	9.00	24.00	48	REPROVADO
753512	LEONARA FLORES MERGARENO	11.00	3.00	13.00	26.00	53	REPROVADO
752966	LIDIA MOREIRA COSTA	-	-	-	-	-	AUSENTE
760358	LIDIANE RIBAROLA DOS SANTOS	10.00	5.00	10.00	16.00	41	REPROVADO
756069	LINDALVA CARVALHO DA COSTA ALVES	5.00	1.00	7.00	16.00	29	REPROVADO
751018	LINDAUVA BARBOZA DA SILVA	4.00	1.00	7.00	18.00	30	REPROVADO
753518	LÍVIA RODRIGUES COSTA	12.00	4.00	15.00	28.00	59	REPROVADO
755467	LIZANDRA SCHUAIGA ESPRICIDO	7.00	3.00	7.00	16.00	33	REPROVADO
747664	LUANA DE SOUZA LEAL	7.00	6.00	11.00	20.00	44	REPROVADO
760453	LUCIA NUNES DA SILVA	10.00	3.00	11.00	34.00	58	REPROVADO
746353	LUCIANA AMARAL DIAS	-	-	-	-	-	AUSENTE
754980	LUCIANA DE JESUS DA SILVA	7.00	6.00	10.00	22.00	45	REPROVADO
750225	LUCIANA GAEDE	10.00	5.00	17.00	30.00	62	REPROVADO
753988	LUCIANE CRISTINA SOARES	4.00	3.00	11.00	10.00	28	REPROVADO
758779	LUCIENE TEIXEIRA SANTOS	5.00	6.00	8.00	22.00	41	REPROVADO
745615	LUCILA PEREIRA DA SILVA	10.00	6.00	9.00	24.00	49	REPROVADO
755108	LUCILENE APARECIDA DOS SANTOS FRANCO	-	-	-	-	-	AUSENTE
747203	LUCIMEIRE MELO FARIAS VILALVA	5.00	3.00	10.00	20.00	38	REPROVADO
753631	LUCIVANE TEIXEIRA FIGUEIREDO	8.00	4.00	11.00	24.00	47	REPROVADO
755671	LURDES MARIA PINTO	6.00	4.00	12.00	16.00	38	REPROVADO
753385	LUZIA DOS SANTOS VIANA ZANETTE	8.00	2.00	10.00	18.00	38	REPROVADO
754463	LYANA BARBOSA VIEIRA	7.00	6.00	13.00	26.00	52	REPROVADO
756869	MAIANE PEREIRA PAULISTA NUNES	9.00	3.00	7.00	26.00	45	REPROVADO
747729	MAÍRA CRISTINA PRESTES DE OLIVEIRA	7.00	6.00	12.00	24.00	49	REPROVADO
759752	MANOELE CANDIDA ALMEIDA DE QUEIROZ	6.00	4.00	8.00	14.00	32	REPROVADO
761216	MARCIA ALVES GONZALES	10.00	3.00	9.00	22.00	44	REPROVADO
748957	MÁRCIA BATISTA TREVISAN	4.00	3.00	8.00	16.00	31	REPROVADO
755210	MARCIA CRISTALDO DA COSTA	7.00	4.00	8.00	28.00	47	REPROVADO

757804	MARCIA ELIETE DA COSTA FISCHER MAIDANA	4.00	1.00	7.00	12.00	24	REPROVADO
752384	MARCILÉA RIBEIRO DE JESUS	10.00	5.00	9.00	18.00	42	REPROVADO
747179	MARI SUMILDA VILALBA COENE	9.00	4.00	5.00	14.00	32	REPROVADO
754442	MARIA ANTONIA DE LIMA SILVA	6.00	4.00	11.00	18.00	39	REPROVADO
755008	MARIA CRISTINA BARBOSA PEREIRA MELO	9.00	5.00	6.00	20.00	40	REPROVADO
756636	MARIA CRISTINA GONÇALVES DA SILVA	7.00	3.00	8.00	14.00	32	REPROVADO
747452	MARIA DE FÁTIMA VIEIRA DOS SANTOS	9.00	3.00	12.00	28.00	52	REPROVADO
759372	MARIA DE LOURDES DA SILVA	-	-	-	-	-	AUSENTE
744523	MARIA LOURDES DE SOUSA ROLIM	9.00	3.00	11.00	24.00	47	REPROVADO
749506	MARIA LUCIA DA SILVA	-	-	-	-	-	AUSENTE
749350	MARIA LUCIA MACIEL VERA	9.00	3.00	12.00	32.00	56	REPROVADO
760198	MARIA SALET MELO PEREIRA	8.00	6.00	10.00	20.00	44	REPROVADO
752199	MARIA SUELI NOGUEIRA	4.00	4.00	7.00	10.00	25	REPROVADO
760103	MARIA SUERDA DE LIMA	6.00	3.00	6.00	12.00	27	REPROVADO
744880	MARIELY SOZA MARQUES	-	-	-	-	-	AUSENTE
748274	MARILENE MACHADO COSTA	-	-	-	-	-	AUSENTE
759043	MARINALVA JESUS DA SILVA	6.00	5.00	8.00	20.00	39	REPROVADO
757789	MARIVANIA DELMONDES	5.00	4.00	6.00	18.00	33	REPROVADO
746262	MARLENE SILVESTRE DOS SANTOS	-	-	-	-	-	AUSENTE
758749	MARLI DE OLIVEIRA SILVA	7.00	3.00	12.00	20.00	42	REPROVADO
750525	MARLY FORTUNATO DA COSTA	6.00	2.00	6.00	12.00	26	REPROVADO
758339	MARY CHUVE CUELLAR GARCIA	3.00	3.00	6.00	16.00	28	REPROVADO
744477	MAURIELLY SOUZA VAZ DE LIMA	10.00	5.00	15.00	32.00	62	REPROVADO
749801	MAYANE TORRES DA SILVA MARQUES	5.00	5.00	9.00	18.00	37	REPROVADO
746619	MAYARA CRISTINA FRAGAS NUNES DA SILVA	9.00	4.00	9.00	26.00	48	REPROVADO
746541	MAYRA TOLEDO	9.00	5.00	12.00	24.00	50	REPROVADO
746235	MAYSA MENA BARRETO YAMADA	7.00	6.00	9.00	24.00	46	REPROVADO
756882	MICHELA DE CÁCIA GOMES RIBEIRO	4.00	4.00	11.00	18.00	37	REPROVADO
754827	MICHELE ANDRESSA GABRIEL DOS SANTOS GILIOLI	8.00	6.00	16.00	36.00	66	APROVADO
758147	MICHELE TERUMI YASSUDA	8.00	8.00	4.00	22.00	42	REPROVADO
747638	MICHELLY MARTINS DA SILVA	8.00	8.00	12.00	28.00	56	REPROVADO
744452	NADIEGE TORRES RIBEIRO	10.00	6.00	10.00	18.00	44	REPROVADO
759421	NAIARA PEQUENO DA SILVA	9.00	4.00	9.00	24.00	46	REPROVADO
751001	NATHALIA LIMA FERNANDES	16.00	5.00	16.00	30.00	67	APROVADO
751202	NEILY MOREIRA DO NASCIMENTO	8.00	8.00	13.00	34.00	63	REPROVADO
747258	NELCI APARECIDA CAVALCANTE FREITAS	4.00	4.00	9.00	18.00	35	REPROVADO
754831	ORENILDA APARECIDA PEREIRA DA SILVA	7.00	4.00	11.00	24.00	46	REPROVADO
743531	OZENIR DE ALENCAR ASTOFE	11.00	5.00	8.00	18.00	42	REPROVADO
756954	PALOMA ORIETA DA SILVA	10.00	5.00	6.00	16.00	37	REPROVADO
753805	PÂMELA OLIVEIRA SOUZA	7.00	7.00	9.00	18.00	41	REPROVADO
746660	PAMELA PEREIRA	4.00	5.00	11.00	22.00	42	REPROVADO
760089	PAOLLA VARGAS FERREIRA	-	-	-	-	-	AUSENTE
756806	PATRÍCIA ARIANE DA COSTA SILVESTRE	8.00	6.00	12.00	22.00	48	REPROVADO
746416	PATRICIA DA SILVA SANTOS	3.00	5.00	10.00	28.00	46	REPROVADO

751142	PATRÍCIA FERREIRA DA SILVA	12.00	6.00	14.00	32.00	64	REPROVADO
750919	PATRICIA FREITAS DE SOUZA DA CRUZ	9.00	7.00	12.00	28.00	56	REPROVADO
746191	PATRICIA GODOY TRINDADE	-	-	-	-	-	AUSENTE
753845	PATRÍCIA SOUZA DOS SANTOS	4.00	4.00	12.00	30.00	50	REPROVADO
753463	PATRICIA TIEMY ARAKAKI NAKASHIMA DE ANDRADE	6.00	7.00	12.00	24.00	49	REPROVADO
754576	PAULA FERNANDA VIEIRA BORGES	10.00	5.00	16.00	44.00	75	APROVADO
747444	PAULA GISELLE VIEIRA DA SILVA	8.00	8.00	12.00	20.00	48	REPROVADO
755785	PAULO HENRIQUE CORREA DE ABREU	4.00	3.00	10.00	42.00	59	REPROVADO
745217	PIEDRA DOS SANTOS ROZA	-	-	-	-	-	AUSENTE
755851	PRISCILA ARINOS CATOCI ANUNCIA-ÇÃO	8.00	5.00	11.00	12.00	36	REPROVADO
749503	PYTERWAN ALVES DA SILVA	2.00	3.00	9.00	20.00	34	REPROVADO
753506	RAFAELA MAIA GOMES	5.00	2.00	6.00	20.00	33	REPROVADO
752363	RAQUEL BENITES DOUGLAS GONÇAL-VES	5.00	3.00	10.00	20.00	38	REPROVADO
749877	RAQUEL DA CONCEICAO BEZERRA NUNES	9.00	6.00	16.00	44.00	75	APROVADO
744005	RAQUEL PEREIRA XAVIER	12.00	7.00	16.00	32.00	67	APROVADO
758551	REGIANE APARECIDA FAGUNDES DE SOUZA	10.00	4.00	5.00	12.00	31	REPROVADO
758992	REGIANE SILVA DA CRUZ	11.00	7.00	13.00	28.00	59	REPROVADO
750209	REJANES CHAVES DOS SANTOS E SIL-VA	-	-	-	-	-	AUSENTE
745834	ROBSON ADRIANI ROQUES DAUZA-CKER	7.00	5.00	13.00	20.00	45	REPROVADO
760334	RONY MARCUS SAMBRANA DOS SAN-TOS	9.00	3.00	7.00	10.00	29	REPROVADO
749485	ROSA MARIA PANIAGA DE AMORIM	-	-	-	-	-	AUSENTE
744329	ROSANA FERREIRA DA SILVA	7.00	3.00	12.00	16.00	38	REPROVADO
758662	ROSANA HELENA MARTINS	5.00	4.00	11.00	12.00	32	REPROVADO
750949	ROSANGELA MACHADO DE BARROS	6.00	3.00	13.00	12.00	34	REPROVADO
746127	ROSÂNGELA PONTES PEREIRA	7.00	2.00	8.00	18.00	35	REPROVADO
758578	ROSIMEIRE CARVALHO TANIGUCHI	8.00	5.00	11.00	20.00	44	REPROVADO
760518	ROSIMEIRE DE SOUZA	4.00	2.00	5.00	16.00	27	REPROVADO
757879	ROSIMEIRE DOS SANTOS CUNHA DA MOTA	7.00	3.00	11.00	20.00	41	REPROVADO
747701	ROSIMEIRE SILVÉRIO MOREIRA	9.00	4.00	9.00	14.00	36	REPROVADO
757989	SANDRA CRISTINA PEREIRA	9.00	4.00	8.00	14.00	35	REPROVADO
752597	SANDRA ELAINE REZENDE GONÇALVES	7.00	4.00	15.00	34.00	60	REPROVADO
758337	SANDRA REGINA CÂNDIDO	6.00	6.00	7.00	20.00	39	REPROVADO
757486	SANDRA REGINA DE ARAÚJO MATIAS	9.00	6.00	14.00	8.00	37	REPROVADO
748755	SARA LOPES BANDEIRA	5.00	5.00	8.00	28.00	46	REPROVADO
748970	SIDINEIA PAULINO DA ROCHA	-	-	-	-	-	AUSENTE
752071	SILVIA REGINA NEGRO DE OLIVEIRA	6.00	5.00	13.00	26.00	50	REPROVADO
744573	SIMONE PEREIRA DA SILVA	5.00	7.00	12.00	22.00	46	REPROVADO
754146	SIRLEY SOUZA ALBERTO CHAGAS	9.00	5.00	14.00	34.00	62	REPROVADO
747606	SOLANGE COSTA LOURINDO	7.00	6.00	10.00	30.00	53	REPROVADO
749999	SOLANGE LOURENCO DE SOUZA	8.00	7.00	12.00	22.00	49	REPROVADO
749038	SOLANGE PANTALEÃO FREITAS RIBEI-RO	9.00	6.00	9.00	32.00	56	REPROVADO
744521	SOLANGE SILVEIRA GRACIOLLI	8.00	4.00	10.00	12.00	34	REPROVADO
758008	SOLANGE VIERIA DE MORAES	4.00	2.00	10.00	18.00	34	REPROVADO
749212	SUELI FIGUEIREDO	8.00	7.00	11.00	16.00	42	REPROVADO

759893	SUELI SANTANA DE ANDRADE FERREIRA	12.00	3.00	9.00	18.00	42	REPROVADO
757937	SUELY VICENTE GÓES	9.00	3.00	9.00	20.00	41	REPROVADO
743496	SUZIMARA DOS ANJOS PEDREIRA	6.00	4.00	10.00	14.00	34	REPROVADO
760547	TAINA BATISTA FERREIRA	7.00	5.00	13.00	30.00	55	REPROVADO
750127	TAINÁ SANCHES RABAL	8.00	4.00	15.00	36.00	63	REPROVADO
748907	TAÍS RODRIGUES DE MORAIS	12.00	8.00	14.00	32.00	66	APROVADO
747720	TANIA PEDRO QUEIROZ MATHEUS	12.00	6.00	19.00	22.00	59	REPROVADO
756005	TANIKELLY MARTINS NASCIMENTO BALBUENA	5.00	6.00	11.00	18.00	40	REPROVADO
743485	TATIANE DA SILVA DO LAGO REZENDE VIEIRA	10.00	3.00	15.00	32.00	60	REPROVADO
751412	TATIANE SIEMANN DA ROSA ALVES CORRÊA	7.00	5.00	11.00	28.00	51	REPROVADO
748506	TEREZINHA DOS SANTOS DUARTE	6.00	7.00	10.00	28.00	51	REPROVADO
744985	THAISE TORSANI LEMOS MACHADO	9.00	8.00	12.00	38.00	67	APROVADO
749446	VALDEREIS FREITAS DE SOUZA	4.00	5.00	12.00	24.00	45	REPROVADO
756805	VALDIRENE MIRANDA DE OLIVEIRA SANDRE	-	-	-	-	-	AUSENTE
746324	VALÉRIA DA SILVA RODRIGUES ESPIRANDELY	-	-	-	-	-	AUSENTE
749319	VANDA DE OLIVEIRA SOUZA VARGAS	6.00	4.00	4.00	20.00	34	REPROVADO
752579	VANDERLENE PEREIRA DE QUEIROZ RAMOS	9.00	2.00	15.00	26.00	52	REPROVADO
756363	VANDERLY OLIMPIO DOS SANTOS	6.00	3.00	7.00	26.00	42	REPROVADO
751573	VANESSA DE OLIVEIRA PEREIRA	11.00	5.00	15.00	34.00	65	REPROVADO
744753	VANESSA DE SOUZA RABELO	10.00	6.00	12.00	28.00	56	REPROVADO
743495	VÂNIA DUARTE GERMANO DE AMORIM	6.00	6.00	11.00	18.00	41	REPROVADO
748094	VÂNIA GONÇALVES DA SILVA MIRANDA	4.00	3.00	6.00	22.00	35	REPROVADO
745900	VÂNIA LEITE DE MOURA	-	-	-	-	-	AUSENTE
749998	VÂNIA RIBEIRO DOS SANTOS	9.00	4.00	8.00	20.00	41	REPROVADO
746212	VÂNIA ROHRER NACFUR RIBEIRO	5.00	3.00	16.00	30.00	54	REPROVADO
752877	VERA LUCIA PEREIRA DOS SANTOS DESMAREST	13.00	3.00	15.00	24.00	55	REPROVADO
743644	VICTOR HUGO DE JESUS GUTIERRE	-	-	-	-	-	AUSENTE
748584	VILMA PEREIRA DA SILVA DOS SANTOS	6.00	3.00	5.00	20.00	34	REPROVADO
750016	VILMA PEREIRA LOPES	6.00	4.00	10.00	18.00	38	REPROVADO
743991	VIRGINIA SOCORRO LAZARO	4.00	3.00	5.00	20.00	32	REPROVADO
750646	VIVIANE ANDRADE DA SILVA	-	-	-	-	-	AUSENTE
745857	VIVIANE SEPP DE SOUZA BUENO	4.00	4.00	12.00	18.00	38	REPROVADO
752884	WALQUIRIA DA CRUZ BATISTA LIMA	7.00	6.00	13.00	16.00	42	REPROVADO
748001	WANDERLEIA BARBOSA VIRGINI	6.00	3.00	10.00	14.00	33	REPROVADO
747702	WESLEY DOMINGUES LIMA	-	-	-	-	-	AUSENTE
754223	WILLIANA RODRIGUES RAFAEL MONTEIRO	11.00	6.00	15.00	28.00	60	REPROVADO
747381	YAIZA LUCIA BAIS DO VALLE	-	-	-	-	-	AUSENTE
756061	YVANA BALTHAZAR VASCONCELLOS	8.00	3.00	12.00	24.00	47	REPROVADO

CARGO:3012 - ESPECIALISTA DE SERVICOS DE SAUDE - BIOLOGO

N.INSC	NOME	LP	NI	SUS	CE	TOTAL	STATUS
747922	ADRIANA OLIVEIRA DE SOUSA	9.00	7.00	12.00	44.00	72	APROVADO
758661	ADRIELI MARCACINI DE ARAUJO	11.00	8.00	12.00	38.00	69	APROVADO

759655	ALESSANDRA OLIVEIRA DA SILVA	2.00	6.00	7.00	34.00	49	REPROVADO
750555	ALEXYA SANDIM GUINDO	6.00	4.00	10.00	34.00	54	REPROVADO
760633	ALINE ARIANO DA SILVA	9.00	8.00	14.00	40.00	71	APROVADO
758644	ALINE DUARTE EDILSON	8.00	6.00	14.00	40.00	68	APROVADO
746417	AMANDA NATÁLIA TIMÓTEO	-	-	-	-	-	AUSENTE
751049	ANA CAROLINA DE FREITAS MARQUES	9.00	8.00	14.00	42.00	73	APROVADO
747364	ANANDA GUIMARÃES DIAS MARTINS	6.00	6.00	8.00	30.00	50	REPROVADO
751944	ANDRÉ JABBOUR	-	-	-	-	-	AUSENTE
744312	ANDRÉ LUIZ RACHID	12.00	7.00	11.00	38.00	68	APROVADO
748106	ANDRÉ NUNES DA SILVA	10.00	8.00	12.00	44.00	74	APROVADO
749558	ANI KAROLINI DOS SANTOS DUTRA	8.00	5.00	10.00	30.00	53	REPROVADO
759355	ANTONIO BRANDÃO DA SILVA NETO	9.00	7.00	12.00	48.00	76	APROVADO
746157	BIANCA BONI DIAS	-	-	-	-	-	AUSENTE
747615	BRENDA DE OLIVEIRA MARTINS	8.00	6.00	9.00	30.00	53	REPROVADO
757058	BRIANNA DE BARROS TOLEDO GIURI-ZATTO	9.00	6.00	12.00	38.00	65	REPROVADO
745571	BRUNA CASTRO DE BARROS	10.00	9.00	12.00	40.00	71	APROVADO
746273	BRUNA DA SILVA ANDRADE	12.00	9.00	13.00	36.00	70	APROVADO
744963	BRUNA SANAE MOROTO	16.00	5.00	13.00	40.00	74	APROVADO
747817	BRUNA ZUCARELLI	14.00	8.00	15.00	44.00	81	APROVADO
753456	CAMILA DE ALMEIDA BARBOSA	11.00	10.00	16.00	48.00	85	APROVADO
750370	CAMILA MEOTTI	10.00	5.00	11.00	36.00	62	REPROVADO
746438	CARLOS KALEBE DE OLIVEIRA SANTA-NA	5.00	7.00	9.00	40.00	61	REPROVADO
745618	CAROLINE BURILLE MORETTI	10.00	9.00	12.00	38.00	69	APROVADO
744247	CLARA ANNE DE ARAÚJO ABREU	-	-	-	-	-	AUSENTE
743599	CLAUDIANE VILHARROEL ALMEIDA	8.00	10.00	13.00	32.00	63	REPROVADO
758104	CLAUDIO NONATO DA CRUZ	7.00	8.00	8.00	24.00	47	REPROVADO
746760	CRISTIANE ROSA BARAUNA DE OLI-VEIRA	-	-	-	-	-	AUSENTE
752639	DAIANA LIMEIRA DA SILVA SANTOS	9.00	3.00	11.00	32.00	55	REPROVADO
751554	DANIELE DECANINE	12.00	7.00	14.00	40.00	73	APROVADO
750752	DANIELLE AHAD DAS NEVES	9.00	6.00	17.00	38.00	70	APROVADO
753617	DEBORA PORFIRIA FURTADO DE LIMA MAIDANA	13.00	8.00	15.00	38.00	74	APROVADO
746895	DHÉBORA ALBUQUERQUE DIAS	14.00	7.00	14.00	34.00	69	APROVADO
758598	DIEGO AZEVEDO ZOCCAL GARCIA	-	-	-	-	-	AUSENTE
758185	DINORAH MACHADO VAZ DE LIMA	6.00	7.00	8.00	36.00	57	REPROVADO
761012	DIOGO DA CONCEIÇÃO RODRIGUES	8.00	7.00	11.00	40.00	66	APROVADO
755862	EDIANE CHIAVELLI DA SILVA	7.00	5.00	13.00	44.00	69	APROVADO
751205	ELAINE CRISTINA A FRANCO DE SOU-ZA	5.00	5.00	8.00	28.00	46	REPROVADO
750732	ELIANE SEMIDEI DE SOUZA LIMA	-	-	-	-	-	AUSENTE
745191	ELIDA LOPES CORREIA	12.00	7.00	12.00	28.00	59	REPROVADO
755081	ELIENE DA SILVA GARCETE PEREIRA DE ABREU	6.00	4.00	8.00	28.00	46	REPROVADO
746964	ELIZABETH ROCHA CORREA	8.00	8.00	11.00	30.00	57	REPROVADO
760779	ELIZANGELA MARIA DOS SANTOS AR-RUDA	-	-	-	-	-	AUSENTE
757096	ELZILENE DOS SANTOS FERREIRA	7.00	7.00	13.00	28.00	55	REPROVADO
745096	ERICA PEREIRA DA SILVA	10.00	6.00	15.00	42.00	73	APROVADO
750698	ERIKA APARECIDA RIBEIRO CAVAL-CANTE	12.00	8.00	13.00	44.00	77	APROVADO

759957	FABIO CANDAL GOMES	9.00	7.00	9.00	32.00	57	REPROVADO
753709	FERNANDA NOGUEIRA MARTINS	8.00	9.00	13.00	32.00	62	REPROVADO
747041	FILIPE NOTARI	14.00	8.00	16.00	38.00	76	APROVADO
749989	FLAVIA SILVA SOUTO MORENO	10.00	6.00	13.00	54.00	83	APROVADO
756838	GABRIEL DANTAS DE ARAÚJO	10.00	9.00	10.00	42.00	71	APROVADO
753591	GABRIELA GOMES PEREIRA	14.00	5.00	8.00	32.00	59	REPROVADO
746836	GIOVANNA AUGUSTA PANIAGUA	5.00	5.00	12.00	34.00	56	REPROVADO
748611	GISLAYNE DE ARAUJO BITENCOURT	7.00	5.00	10.00	30.00	52	REPROVADO
760605	GUILLI DE ALMEIDA SILVEIRA	9.00	6.00	11.00	24.00	50	REPROVADO
760659	IRZO ISAAC ROSA PORTILHO	-	-	-	-	-	AUSENTE
750598	ISIS ROSA PENTEADO	7.00	7.00	12.00	42.00	68	APROVADO
751033	JANE DA SILVA	8.00	3.00	11.00	34.00	56	REPROVADO
754297	JAQUELINE RESENDE LIRA	-	-	-	-	-	AUSENTE
743526	JESSICA CRISTINE KURAMOTO MORIYA	6.00	5.00	14.00	38.00	63	REPROVADO
746182	JÉSSICA TERILLI LUCCHETTA	-	-	-	-	-	AUSENTE
748121	JOÃO BATISTA ANTUNES NETO	-	-	-	-	-	AUSENTE
746872	JOYCE CORRÊA DE LIMA	13.00	5.00	12.00	38.00	68	APROVADO
750280	JUGLANS MAZURKEVICZ FALAVIGNO	10.00	6.00	10.00	40.00	66	APROVADO
744852	JULIA VASCONCELOS ROSSIN ANDRADE DO NASCIMENTO	-	-	-	-	-	AUSENTE
748664	JULIANE DANTAS AMORIM	9.00	4.00	8.00	34.00	55	REPROVADO
754681	KARINA RIBEIRO PINTO DA SILVA	6.00	5.00	6.00	24.00	41	REPROVADO
744257	LAÍS ALBUQUERQUE DE OLIVEIRA	8.00	4.00	9.00	32.00	53	REPROVADO
749220	LARISSA DA MATA MARTINS	11.00	8.00	13.00	32.00	64	REPROVADO
745250	LARISSA MARIA DÁVALO MATHEUS	10.00	6.00	11.00	34.00	61	REPROVADO
743540	LAURA BONIN	6.00	7.00	13.00	32.00	58	REPROVADO
748102	LAYANE MARIA VERNOCHI RODRIGUES	5.00	4.00	7.00	30.00	46	REPROVADO
747753	LEANDRO DE OLIVEIRA SOUZA HIGA	5.00	6.00	11.00	44.00	66	APROVADO
755744	LEONARDO FRANÇA DO NASCIMENTO	8.00	7.00	9.00	26.00	50	REPROVADO
747045	LETÍCIA ALVES DA CRUZ	16.00	10.00	17.00	48.00	91	APROVADO
754143	LETÍCIA LOUZADA FERREIRA	9.00	7.00	15.00	34.00	65	REPROVADO
758639	LUCILENE FINOTO VIANA	-	-	-	-	-	AUSENTE
744968	MÁRCIA ROCHA VICENTE	8.00	5.00	13.00	38.00	64	REPROVADO
758037	MARCOS FERNANDES MORALES	5.00	3.00	10.00	24.00	42	REPROVADO
747097	MARIA EDUARDA CORONA GARCIA	9.00	8.00	11.00	26.00	54	REPROVADO
753613	MARIA HIGA DA SILVA	6.00	6.00	9.00	26.00	47	REPROVADO
746529	MARIA RITA MENDONÇA VIEIRA	10.00	6.00	15.00	34.00	65	REPROVADO
750779	MARRIELEN APARECIDA BENITES CAITANO BERTOLACCI	8.00	8.00	12.00	38.00	66	APROVADO
757428	MATHEUS FERRAZ ESCOBAR	8.00	7.00	8.00	34.00	57	REPROVADO
746473	MATHEUS JARDIM DOS SANTOS	-	-	-	-	-	AUSENTE
753751	MAYARA BAPTISTUCCI OGAKI	12.00	7.00	14.00	40.00	73	APROVADO
753341	MAYCON ANDERSON DE ARAUJO	12.00	9.00	14.00	44.00	79	APROVADO
744868	MELINA GOMES BORGES	9.00	9.00	8.00	24.00	50	REPROVADO
752420	MICAEL FERNANDES HEINZ	7.00	5.00	10.00	22.00	44	REPROVADO
756217	MICHELLE DE SABOYA RAVANELLI	-	-	-	-	-	AUSENTE
745677	NATÁLIA JESUS DA CUNHA	-	-	-	-	-	AUSENTE
745919	NATALIA MENDONÇA LOPES	13.00	7.00	18.00	46.00	84	APROVADO
758350	NATHAN RODRIGUES BATISTA	10.00	9.00	19.00	40.00	78	APROVADO
758937	OLIMPIO VALERIO DA SILVA OLIVEIRA	-	-	-	-	-	AUSENTE

748062	PÂMELLA OLIVEIRA DUARTE	9.00	7.00	6.00	34.00	56	REPROVADO
746940	PATRICIA CAMPOS DOS SANTOS	-	-	-	-	-	AUSENTE
758508	PATRÍCIA RODRIGUES DE MELO	8.00	7.00	13.00	30.00	58	REPROVADO
751398	PRISCILA ROCHA DE REZENDE	10.00	8.00	7.00	28.00	53	REPROVADO
752923	PRISCILLA REZENDE MOTTI	7.00	6.00	12.00	34.00	59	REPROVADO
750129	RAFAEL ROSAS OLIVEIRA	11.00	7.00	12.00	50.00	80	APROVADO
759226	RAFAELA NELSON DA COSTA	7.00	6.00	18.00	38.00	69	APROVADO
746693	RAQUEL COSTA DE OLIVEIRA	6.00	7.00	6.00	30.00	49	REPROVADO
747081	REGINALDO APARECIDO BARBOSA	-	-	-	-	-	AUSENTE
746389	RENATA RIBEIRO BASTOS PEREIRA	9.00	5.00	8.00	38.00	60	REPROVADO
760273	ROSILENE EMANUELLY RODRIGUES BATISTA	5.00	7.00	3.00	42.00	57	REPROVADO
758915	RUDLEY YUKIO KAMIYA	11.00	8.00	5.00	34.00	58	REPROVADO
753186	SABRINA DIAS DOS REIS	6.00	7.00	10.00	24.00	47	REPROVADO
744870	SÉFORA FRANCINY GARRIDO PINTO	10.00	5.00	11.00	26.00	52	REPROVADO
750914	SUELLEM PETILIM GOMES BARRIOS	8.00	8.00	15.00	40.00	71	APROVADO
753271	TACIANA NORIKO FERNANDES ORIKASSA ELIAS	11.00	6.00	13.00	32.00	62	REPROVADO
749936	TATIANE DOS SANTOS FERNANDES	3.00	6.00	8.00	38.00	55	REPROVADO
752506	TATIANNE DA SILVA LIMA	9.00	7.00	13.00	38.00	67	APROVADO
749321	TAYNARA BOGADO ARGUELHO	10.00	3.00	5.00	34.00	52	REPROVADO
745213	THALITA MOURA MARTINS	9.00	4.00	12.00	28.00	53	REPROVADO
744127	THAYS JUCÁ E SILVA	-	-	-	-	-	AUSENTE
747453	TIAGO CONDE DE ALMEIDA	9.00	8.00	9.00	34.00	60	REPROVADO
758445	VERÔNICA ASSALIN ZORGETTO PI-NHEIRO	10.00	7.00	12.00	46.00	75	APROVADO
743627	VICTORIA FERRARI	-	-	-	-	-	AUSENTE
751594	VINÍCIUS CATONIO BAÍS	9.00	6.00	9.00	40.00	64	REPROVADO
760755	VITOR ROGÉRIO PEREIRA RIBEIRO DA SILVA	10.00	6.00	6.00	26.00	48	REPROVADO
745516	VITÓRIA PRÓSPERO DE FIGUEIREDO	6.00	8.00	9.00	38.00	61	REPROVADO
746515	VIVIANE WRUCK TROVATO	10.00	9.00	15.00	44.00	78	APROVADO
744983	WAGNER DE SOUZA FERNANDES	12.00	8.00	18.00	36.00	74	APROVADO
743582	WELLINGTON SANTOS FAVA	15.00	9.00	15.00	38.00	77	APROVADO
750262	WILLIAN CEZAR AIRES DE SOUZA	9.00	8.00	8.00	32.00	57	REPROVADO
760182	YASMIN CRISTINE AGUERO PEREIRA	6.00	7.00	4.00	28.00	45	REPROVADO

CARGO:3013 - ESPECIALISTA DE SERVICOS DE SAUDE - CIRURGIAO-DENTISTA 20 HORAS

N.INSC	NOME	LP	NI	SUS	CE	TOTAL	STATUS
750809	ADRIANA ROSADO VALENTE ANDRIOLI	7.00	8.00	16.00	48.00	79	APROVADO
757251	ADRIANE HORN ANGNES	13.00	9.00	11.00	36.00	69	APROVADO
748937	ADRIELI ALVES SCARABELO	8.00	5.00	7.00	28.00	48	REPROVADO
748616	ADRIELI ARAUJO DE ALMEIDA	7.00	6.00	5.00	30.00	48	REPROVADO
745742	ADRIELLE ARIOSI IWAI	11.00	4.00	10.00	40.00	65	REPROVADO
743716	AGATHA SAMARA RIQUELME	8.00	4.00	8.00	20.00	40	REPROVADO
757316	ALAN MORENO FLORES	8.00	6.00	11.00	30.00	55	REPROVADO
745056	ALANNA CASSIANA CAVALCANTE NE-VES	6.00	4.00	11.00	32.00	53	REPROVADO
756641	ALESSANDRA BORGES JUSTINO	5.00	3.00	13.00	32.00	53	REPROVADO
753488	ALEXANDRE RODRIGUES FILHO	10.00	4.00	10.00	46.00	70	APROVADO
752592	ALICE COELHO LIMA GIOVANNI	-	-	-	-	-	AUSENTE

755120	ALINE CRISTALDO LEITE	14.00	6.00	12.00	38.00	70	APROVADO
747703	ALINE DELMONDES OTSUKA	13.00	8.00	15.00	36.00	72	APROVADO
754115	ALINE IBRAHIM MALDONADO	12.00	7.00	14.00	48.00	81	APROVADO
757553	ALINE PEREIRA BISPO DA SILVA	5.00	8.00	6.00	34.00	53	REPROVADO
757861	ALLAN TRISTAO SILVA	9.00	6.00	11.00	40.00	66	APROVADO
746494	ALLISON PEREIRA BENITES	-	-	-	-	-	AUSENTE
760387	AMANDA BRITES DA COSTA MARQUES	12.00	6.00	13.00	32.00	63	REPROVADO
744054	AMANDA CAROLINE PEREIRA DE SOUZA	-	-	-	-	-	AUSENTE
744529	AMANDA LUCY FARIAS DE OLIVEIRA	-	-	-	-	-	AUSENTE
747419	ANA AUXILIADORA DE MATOS DOS SANTOS	15.00	8.00	16.00	40.00	79	APROVADO
746468	ANA CARLA LOPES PLENS	10.00	8.00	14.00	30.00	62	REPROVADO
754013	ANA CAROLINA EVANGELISTA	10.00	6.00	11.00	40.00	67	APROVADO
745995	ANA CAROLINA FREGONESE BARROS	11.00	5.00	12.00	28.00	56	REPROVADO
756455	ANA CAROLINA LYRIO DE OLIVEIRA HATSCHBACH	7.00	5.00	15.00	48.00	75	APROVADO
754454	ANA CAROLINA MARTINS	10.00	6.00	15.00	38.00	69	APROVADO
755870	ANA CECÍLIA GOMES DA SILVA BARUA	6.00	4.00	9.00	26.00	45	REPROVADO
756704	ANA CLAUDIA CAMARGO MARTINS	9.00	5.00	15.00	42.00	71	APROVADO
743500	ANA FLÁVIA PALAZZI MOURA	6.00	3.00	8.00	32.00	49	REPROVADO
752228	ANA FLAVIA PEREIRA DOS SANTOS	9.00	3.00	5.00	20.00	37	REPROVADO
760329	ANA KARLA ARAUJO DA CONCEIÇÃO NETO	5.00	6.00	10.00	28.00	49	REPROVADO
749130	ANA LUCIA DA SILVA CASANOVA ROCHA	9.00	6.00	14.00	36.00	65	REPROVADO
752948	ANA LUIZA BERGONZI ROCHA	-	-	-	-	-	AUSENTE
754515	ANA LUÍZA GARCIA PROCÓPIO	7.00	7.00	14.00	42.00	70	APROVADO
756634	ANA MARTINES COLMAN	8.00	6.00	12.00	32.00	58	REPROVADO
758870	ANAITA DORETTO EUGENIO	-	-	-	-	-	AUSENTE
749362	ANDERSON RODRIGUES SANTOS FILHO	4.00	4.00	11.00	30.00	49	REPROVADO
758908	ANDRÉ YUDI YOZA DE SOUZA	10.00	9.00	13.00	44.00	76	APROVADO
744668	ANDRÉA ELKHOURY REZENDE MORETTO	8.00	8.00	17.00	44.00	77	APROVADO
757401	ANDRESSA CRISTINA LOPES HARTKOPF	-	-	-	-	-	AUSENTE
753567	ANDRESSA ROSA BILIERI	14.00	5.00	9.00	34.00	62	REPROVADO
750336	ANGELA IRENE FELIPE DA COSTA DAMICO	10.00	3.00	5.00	26.00	44	REPROVADO
758280	ARIANA FOLETTO NUNES	8.00	4.00	7.00	32.00	51	REPROVADO
750877	ARIANA GUEDES PRIETO FERNANDES ANTUNES	14.00	7.00	16.00	38.00	75	APROVADO
760725	ARIANE FERNANDA MOREIRA VERLINGUE	-	-	-	-	-	AUSENTE
756623	AUGUSTO JULIO MUNOZ MEZA	7.00	6.00	9.00	36.00	58	REPROVADO
757866	BÁRBARA DANTAS COELHO	10.00	7.00	12.00	38.00	67	APROVADO
745994	BARBARA ESTEVES COIMBRA	7.00	5.00	10.00	26.00	48	REPROVADO
743669	BEATRIZ FERNANDA PINHEIRO BARRETO	6.00	4.00	5.00	28.00	43	REPROVADO
760507	BEATRIZ RAHE PEREIRA	11.00	6.00	14.00	44.00	75	APROVADO
745889	BIANCA CUSTODIA SCUDELLER BOSSAY	11.00	3.00	13.00	40.00	67	APROVADO
751471	BIANCA NEVES KASPARY	13.00	5.00	15.00	44.00	77	APROVADO
754300	BRUNA MATTOS DOS SANTOS RUFINO	-	-	-	-	-	AUSENTE

743698	BRUNO ANTONIO NEVES DE SÁ	11.00	9.00	13.00	30.00	63	REPROVADO
746042	BRUNO FLUMIAN	10.00	6.00	7.00	38.00	61	REPROVADO
749153	BRUNO HENRIQUE MINGUZZI	9.00	5.00	6.00	32.00	52	REPROVADO
759276	BRUNO HINDO DITTMAR	8.00	4.00	8.00	38.00	58	REPROVADO
749167	BRUNO NOBRE DE SOUZA	-	-	-	-	-	AUSENTE
758671	BRUNO SHINJI SHIMADA	11.00	6.00	10.00	46.00	73	APROVADO
745483	CAIO HENRIQUE BANDEIRA VITOI	6.00	1.00	6.00	34.00	47	REPROVADO
756887	CAIO MATHEUS MARTINS LIMA	9.00	4.00	7.00	30.00	50	REPROVADO
753021	CAMILA DA SILVA BONIATTI	6.00	6.00	6.00	36.00	54	REPROVADO
756430	CAMILA DE AQUINO SOUZA	9.00	5.00	6.00	32.00	52	REPROVADO
746576	CAMILA FIGUEIREDO GARCIA DE QUEIROZ	12.00	7.00	14.00	40.00	73	APROVADO
754007	CAMILA KLEIN ASSUMPÇÃO	11.00	5.00	12.00	42.00	70	APROVADO
746629	CAMILA MAMEDE DAMIN	10.00	6.00	10.00	34.00	60	REPROVADO
751286	CAMILA MATEUS RIBEIRO	10.00	5.00	12.00	40.00	67	APROVADO
759180	CAMILA PIRES NANTES	11.00	5.00	10.00	36.00	62	REPROVADO
751817	CAMILLE CINTRA SILVA MILAN MATTOS	5.00	8.00	8.00	34.00	55	REPROVADO
748453	CARLOS ALBERTO BERNARDES GARCIA	7.00	3.00	8.00	30.00	48	REPROVADO
749280	CARLOS NILTON GUSMÃO JUNIOR	-	-	-	-	-	AUSENTE
747785	CARMEN MARTINS CID	16.00	7.00	15.00	40.00	78	APROVADO
758853	CAROLINE DE OLIVEIRA LIMA MIRANDA	-	-	-	-	-	AUSENTE
747837	CAROLINE REMICIO CALDEIRA	10.00	5.00	10.00	32.00	57	REPROVADO
755624	CAROLINE SILVA FERNANDES	6.00	6.00	11.00	44.00	67	APROVADO
743901	CAROLINE SILVESTRO PASSAIA	13.00	4.00	12.00	42.00	71	APROVADO
756855	CÁSSIO PIMENTA RAMOS	5.00	8.00	12.00	36.00	61	REPROVADO
748782	CELINA DE ABREU CAVALCANTI VAZ	10.00	5.00	13.00	40.00	68	APROVADO
761112	CESAR LUIZ ARAGÃO PALERMO	7.00	3.00	8.00	28.00	46	REPROVADO
748760	CHRISTIANE LINDA TORIY GENARO	8.00	8.00	13.00	40.00	69	APROVADO
744255	CINDY TIEMI HONDA	5.00	4.00	14.00	42.00	65	REPROVADO
747241	CYRO ARIEL FONTOURA CASTILHOS	6.00	3.00	13.00	42.00	64	REPROVADO
743551	DAIANE GONÇALVES DE SOUZA	9.00	4.00	11.00	20.00	44	REPROVADO
751272	DAMIANA BUZETI FLORIDO	6.00	4.00	10.00	44.00	64	REPROVADO
758762	DANIELA SILVA LIMA	-	-	-	-	-	AUSENTE
746679	DANIELE FREIRE THOMAZ	9.00	5.00	10.00	26.00	50	REPROVADO
757918	DANIELE MACHADO DE OLIVEIRA	7.00	6.00	12.00	40.00	65	REPROVADO
752920	DANIELLE FARIA CAMARGO YAHN	7.00	5.00	4.00	26.00	42	REPROVADO
753660	DANIELLY AUGUSTA RAMOS FELIPPI	10.00	5.00	12.00	34.00	61	REPROVADO
744207	DANIELLY VICENTE MONTEIRO	8.00	1.00	9.00	24.00	42	REPROVADO
745109	DAVI FRAGOSO DIOGO	-	-	-	-	-	AUSENTE
744652	DÉBORA KRÜGER GIURIZATTO	11.00	6.00	8.00	42.00	67	APROVADO
743970	DÉBORA OTTO GNUTZMANN	12.00	6.00	15.00	38.00	71	APROVADO
760114	DEBORAH DA SILVA GOMES	6.00	5.00	8.00	30.00	49	REPROVADO
751258	DÉBORAH DAYELY SILVEIRA DE OLIVEIRA	9.00	5.00	16.00	44.00	74	APROVADO
756017	DENISE FARIAS COSTA	-	-	-	-	-	AUSENTE
755978	DEYVES TAVERNARD AMARAL	7.00	6.00	13.00	38.00	64	REPROVADO
749683	DIOGO HYOSHIDA	11.00	6.00	11.00	36.00	64	REPROVADO
755517	DIOGO TRINDADE BASTOS	11.00	9.00	8.00	36.00	64	REPROVADO
752863	DIONE FATIMA PEIXOTO DOS SANTOS	7.00	9.00	9.00	48.00	73	APROVADO

750534	DRIÉLY SILVA MASCARENHAS TEIXEIRA	-	-	-	-	-	AUSENTE
750165	EDIANA POSSEBON PRADEBON	18.00	6.00	16.00	46.00	86	APROVADO
758324	EDILAINE BORGES DE OLIVEIRA	7.00	9.00	16.00	30.00	62	REPROVADO
755278	EDNA MARISA QUEIROZ FREITAS	9.00	6.00	9.00	20.00	44	REPROVADO
760053	EDUARDA DE LIMA GRACIANO BELEM	8.00	5.00	16.00	38.00	67	APROVADO
745927	EDUARDO HENRIQUE PAHL	13.00	5.00	12.00	46.00	76	APROVADO
757820	ELAINE DE AQUINO GRISOSTE BARBOSA PINHEIRO	8.00	6.00	11.00	34.00	59	REPROVADO
754320	ELAINE OSHIRO	11.00	4.00	13.00	42.00	70	APROVADO
757792	ELIANE DE JESUS NASCIMENTO VIEIRA	10.00	4.00	10.00	38.00	62	REPROVADO
746272	ELIANE LIMA DA SILVA	6.00	5.00	7.00	32.00	50	REPROVADO
750565	ELINE COSTA BRITES	13.00	7.00	18.00	32.00	70	APROVADO
747471	ELIZA MARIA PEREIRA DA SILVA	4.00	3.00	11.00	36.00	54	REPROVADO
759849	ELOISA NAVARRO CHAVES	8.00	6.00	7.00	30.00	51	REPROVADO
754784	EMANUELY PERES DE BARROS	7.00	8.00	11.00	38.00	64	REPROVADO
755330	EMILLY TAINÁ ALVES DOS SANTOS DE SOUZA	-	-	-	-	-	AUSENTE
750984	EMILY CAROLINE CARDOSO GONÇALVES	-	-	-	-	-	AUSENTE
746566	EVELLYN CRISTINA VIEIRA BARCELOS	-	-	-	-	-	AUSENTE
750360	EVELYN CHAVES DA SILVA	14.00	8.00	13.00	40.00	75	APROVADO
753191	FABIANA CRISTINA PERALTA MASSAVI	3.00	2.00	7.00	30.00	42	REPROVADO
750082	FABIANA GIMENEZ DA SILVA	6.00	5.00	8.00	34.00	53	REPROVADO
759203	FABIANNY GOMES ANDRADE	14.00	7.00	14.00	40.00	75	APROVADO
746177	FÁBIO HENRIQUE SIRUGI GASPAROTO	10.00	9.00	15.00	44.00	78	APROVADO
757381	FÁBIO NAVARRO DEL GAUDIO	7.00	8.00	14.00	42.00	71	APROVADO
759040	FABÍOLA CAVALIERI PONTES	11.00	5.00	13.00	44.00	73	APROVADO
753837	FEHER FAISAL SAMIH GHARIB	8.00	5.00	14.00	34.00	61	REPROVADO
747146	FERNANDA COLET	-	-	-	-	-	AUSENTE
751473	FERNANDA FRANCO NEDER PACHECO DA COSTA	13.00	5.00	17.00	38.00	73	APROVADO
744587	FERNANDA LEIKO WAKU	11.00	6.00	13.00	46.00	76	APROVADO
759720	FERNANDA PANGONI SOARES	-	-	-	-	-	AUSENTE
745225	FERNANDO RIBAS BAGGIO	11.00	5.00	14.00	44.00	74	APROVADO
750847	FLAVIANE KEIKO AZATO	-	-	-	-	-	AUSENTE
758184	FLAVIO SHOJI MIGUITA	-	-	-	-	-	AUSENTE
750420	FRANCESCO PAOLO ARAÚJO MACHADO	-	-	-	-	-	AUSENTE
753974	FRANCIELY MARIANI SILVA YOSHINARI	11.00	6.00	10.00	38.00	65	REPROVADO
759767	FRANCINE FERRAZ POSSER RIBEIRO	13.00	6.00	14.00	36.00	69	APROVADO
760493	FRANCINE TEIXEIRA PAIVA DA SILVA	4.00	7.00	6.00	20.00	37	REPROVADO
757783	FRANCISMARY CASARE BENTO	11.00	5.00	6.00	30.00	52	REPROVADO
750204	GABRIEL AUGUSTO DE ARRUDA PEREIRA VASCONCELOS	6.00	5.00	8.00	32.00	51	REPROVADO
754151	GABRIEL RAMOS GONÇALVES	8.00	10.00	8.00	44.00	70	APROVADO
755202	GABRIEL UMBELINO SANTANA	11.00	5.00	9.00	46.00	71	APROVADO
760395	GABRIELA ALVES DE OLIVEIRA	6.00	5.00	7.00	40.00	58	REPROVADO
755006	GABRIELA ALVES RAMIREZ	-	-	-	-	-	AUSENTE
749409	GABRIELA DE FARIAS VIEIRA	9.00	3.00	8.00	34.00	54	REPROVADO
756694	GABRIELA DE OLIVEIRA BLANCO	11.00	8.00	13.00	46.00	78	APROVADO
744887	GABRIELA MARIAN FLUD IBRAHIM	9.00	6.00	8.00	40.00	63	REPROVADO
750449	GABRIELA REISDORFER CACERES	8.00	7.00	9.00	30.00	54	REPROVADO

748980	GABRIELA SOFIA NOÉ BREGOLIN	15.00	7.00	16.00	56.00	94	APROVADO
748410	GABRIELLA MAIDANA DE ANDRADE	8.00	3.00	14.00	36.00	61	REPROVADO
760998	GABRIELLE DE PAULA PEREIRA	12.00	5.00	9.00	26.00	52	REPROVADO
759011	GILBERTO MITSURU OTA	7.00	3.00	12.00	34.00	56	REPROVADO
747136	GIOVANA SOARES BUZINARO	17.00	9.00	15.00	48.00	89	APROVADO
749443	GIOVANNA CAMILA PEREIRA CAVALHEIRO	-	-	-	-	-	AUSENTE
750670	GIOVANNA MORAES DOS SANTOS	6.00	5.00	8.00	20.00	39	REPROVADO
756021	GISELLE FERNANDA COELHO DALLAZEN	8.00	7.00	13.00	42.00	70	APROVADO
751059	GISLAINE NASCIMENTO FURTADO TOSTA	7.00	5.00	13.00	40.00	65	REPROVADO
755370	GLÁUCIA DE SOUZA GONÇALVES	13.00	8.00	16.00	44.00	81	APROVADO
751045	GLEICE GOMES DOS REIS	10.00	3.00	15.00	48.00	76	APROVADO
753480	GRACIELY LOURENCO RESENDE	9.00	7.00	5.00	30.00	51	REPROVADO
758312	GUILHERME LOUBET MELO	14.00	4.00	10.00	38.00	66	APROVADO
753379	GUILHERME REGENOLD FERREIRA FLAVIO	12.00	5.00	12.00	32.00	61	REPROVADO
760575	GUSTAVO CORRÊA GONÇALVES	10.00	5.00	7.00	32.00	54	REPROVADO
760159	GUSTAVO JULIUS SANTOS BRUNO	10.00	8.00	7.00	24.00	49	REPROVADO
755807	GYOVANNA GIULIA BEZERRA DA CRUZ	-	-	-	-	-	AUSENTE
748327	HAIENIDI GALIANO NUNES	6.00	6.00	9.00	26.00	47	REPROVADO
750182	HANNELISE GARCEZ PINHO CHAVES SAMPAIO	8.00	2.00	15.00	38.00	63	REPROVADO
746825	HAZELELPONÍ QUERÃ NAUMANN CERQUEIRA LEITE	6.00	6.00	18.00	56.00	86	APROVADO
748072	HEBERT WILLIS DE SOUZA CAVALHIERI	6.00	6.00	7.00	26.00	45	REPROVADO
748773	HELOISA MAYUME ROSCOE FUZII	10.00	4.00	10.00	44.00	68	APROVADO
749146	IAD MUHAMAD SAMIH GHARIB	7.00	5.00	11.00	36.00	59	REPROVADO
755772	IAGO HENRIQUE BAGNARA FARIAS	8.00	7.00	17.00	40.00	72	APROVADO
743449	IANA DARETE CESPEDES PUREZA	10.00	8.00	13.00	46.00	77	APROVADO
754031	IANCA PRADO RACHID	11.00	7.00	8.00	32.00	58	REPROVADO
759943	IRENE ALVES DA COSTA	7.00	5.00	11.00	36.00	59	REPROVADO
749190	ISABEL FIALHO DE LA FUENTE CABRAL	12.00	5.00	16.00	42.00	75	APROVADO
758705	ISABELA CUNHA LOPES	11.00	4.00	10.00	28.00	53	REPROVADO
758166	ISABELE ALVES BREDA	6.00	5.00	11.00	38.00	60	REPROVADO
752485	ISABELLA GIOVANNA ROSSETTI	9.00	4.00	11.00	40.00	64	REPROVADO
750315	ISADORA OLIVEIRA DA COSTA	5.00	4.00	7.00	30.00	46	REPROVADO
753580	ISADORA QUEIROZ FERREIRA	8.00	6.00	12.00	38.00	64	REPROVADO
744655	ITALA SANTOS DA COSTA	7.00	4.00	9.00	32.00	52	REPROVADO
759444	ITALO PEREIRA MENDES	5.00	3.00	9.00	34.00	51	REPROVADO
748639	IZABEL RANCEFORD HADLEY TENUTA	-	-	-	-	-	AUSENTE
758857	JANE HELEN DA SILVA SOARES	-	-	-	-	-	AUSENTE
749978	JANETE PAIVA CABALERO	6.00	3.00	10.00	18.00	37	REPROVADO
758486	JASMINE OLIVEIRA FERNANDES	2.00	5.00	4.00	30.00	41	REPROVADO
747866	JEAN RIBEIRO LEITE	7.00	8.00	15.00	48.00	78	APROVADO
752292	JEFFERSON FRANCISCO FELIX	8.00	6.00	6.00	30.00	50	REPROVADO
755129	JENNIFER KLABUNDE	6.00	3.00	8.00	44.00	61	REPROVADO
753516	JÉSSICA APARECIDA DE LIMA DEIRÓ	5.00	4.00	9.00	34.00	52	REPROVADO
744444	JÉSSICA CAROLINA GARCIA AVANCI MORETTI	-	-	-	-	-	AUSENTE
743459	JHENYFFER ANDRADE VIANA	13.00	7.00	16.00	46.00	82	APROVADO

745706	JOÃO ABADIO DE OLIVEIRA NETO	6.00	5.00	11.00	24.00	46	REPROVADO
754308	JOÃO MARCOS ARRUDA DASSOLER	9.00	5.00	14.00	38.00	66	APROVADO
756578	JOAO PAULO NONATO PEDROSO	5.00	4.00	8.00	26.00	43	REPROVADO
748175	JOAQUIM BIAGI NETO JÚNIOR	10.00	5.00	17.00	52.00	84	APROVADO
744374	JOICE RATTI MARQUES	11.00	5.00	10.00	38.00	64	REPROVADO
753433	JOSÉ HUMBERTO DE SOUZA KATURCHI	3.00	3.00	9.00	24.00	39	REPROVADO
747180	JOYCE LUIZA MOREIRA PEREIRA	10.00	6.00	14.00	36.00	66	APROVADO
753440	JULIA FREITAS DE OLIVEIRA	8.00	6.00	9.00	34.00	57	REPROVADO
750120	JÚLIA MARIA BARBOSA KUROISHI	10.00	7.00	6.00	44.00	67	APROVADO
754873	JULIANA DINIZ DE ANDRADE DORNELES	10.00	4.00	12.00	44.00	70	APROVADO
749323	JULIANA PEDROSO DE MENDONÇA MAGARIÑOS	10.00	7.00	16.00	42.00	75	APROVADO
750431	JULIANA ROSADO VALENTE	8.00	7.00	14.00	50.00	79	APROVADO
754046	JULIANE HARTELSBERGER MOUREIRA	10.00	4.00	13.00	42.00	69	APROVADO
749169	JURANDIR FERNANDO DO NASCIMENTO CABRAL	15.00	7.00	18.00	42.00	82	APROVADO
750675	KAMILLA OLIVEIRA CORREIA DE SOUZA	7.00	4.00	12.00	34.00	57	REPROVADO
759534	KARINE BITENCOURT BRANDÃO	15.00	7.00	11.00	38.00	71	APROVADO
749561	KARINE GONÇALVES FREITAS	7.00	5.00	10.00	36.00	58	REPROVADO
759089	KARLA CRISTINA RAZERA	12.00	7.00	16.00	46.00	81	APROVADO
755694	KAROLINA BRAGA COSTA	6.00	4.00	15.00	50.00	75	APROVADO
756122	KAROLINE DE MELO MIRANDA	8.00	6.00	8.00	32.00	54	REPROVADO
753827	KATIA CRISTIANE AMARILHA CESPEDES	4.00	3.00	13.00	34.00	54	REPROVADO
759543	KELLY CRISTINA MARQUES MOREIRA	12.00	7.00	13.00	48.00	80	APROVADO
752816	KHARLA RENATA RODRIGUES DOS SANTOS	-	-	-	-	-	AUSENTE
758554	KIMBERLYN THAIANI VIEIRA DANIELI	8.00	6.00	12.00	36.00	62	REPROVADO
754039	KLICIA CRISTIE FRANCA ALVES	-	-	-	-	-	AUSENTE
757936	LAERTI APARECIDA DE SOUZA NE	14.00	5.00	16.00	48.00	83	APROVADO
758087	LAIS DE MATOS FERNANDES	7.00	4.00	12.00	34.00	57	REPROVADO
746744	LAÍS FERNANDA ARCANGELO SILVA	10.00	4.00	16.00	52.00	82	APROVADO
756413	LANA CARLA FELIX MONTEIRO	13.00	6.00	16.00	36.00	71	APROVADO
756680	LARICY CHRISTINY FERREIRA MARQUES	10.00	7.00	12.00	46.00	75	APROVADO
752391	LARISSA CRISTINA ROCHA	6.00	3.00	9.00	28.00	46	REPROVADO
745562	LARISSA DE REZENDE MENDES	7.00	6.00	12.00	46.00	71	APROVADO
754119	LARISSA INACIO LIMA	-	-	-	-	-	AUSENTE
751838	LARISSA REJANE BERNARDO CARDOSO FIGLIOLINO	10.00	8.00	17.00	38.00	73	APROVADO
754677	LARISSA TORRES DE ALMEIDA	18.00	8.00	19.00	52.00	97	APROVADO
757371	LARYSSA MENDES SILVA	9.00	6.00	12.00	38.00	65	REPROVADO
745915	LAURA GABRIELA TEODORO	8.00	5.00	13.00	34.00	60	REPROVADO
748346	LAURA MARIA ROLIM	3.00	4.00	5.00	38.00	50	REPROVADO
753458	LAURA SMANIOTTO	9.00	2.00	8.00	40.00	59	REPROVADO
750558	LEANDRO JOAQUIM DE FREITAS	7.00	8.00	11.00	38.00	64	REPROVADO
747803	LETÍCIA CASTUERA REZENDE	10.00	6.00	11.00	44.00	71	APROVADO
746286	LETICIA CRISTINA MARTINS DA SILVA	8.00	6.00	16.00	26.00	56	REPROVADO
749349	LETÍCIA DE LIMA LOURENÇO	12.00	4.00	14.00	52.00	82	APROVADO
751964	LETÍCIA DE SOUZA MORAES	8.00	6.00	13.00	52.00	79	APROVADO
749628	LETÍCIA PEREIRA DE BARROS	6.00	7.00	10.00	26.00	49	REPROVADO

758646	LETICIA SILVA PAES	10.00	6.00	13.00	44.00	73	APROVADO
746033	LIDIANE ALVES VIEIRA BUENO MARTINS	8.00	5.00	13.00	36.00	62	REPROVADO
754302	LILIANE DE OLIVEIRA MIRANDA	13.00	2.00	11.00	42.00	68	APROVADO
759846	LISANDRA DE ALMEIDA GIANNOTTI	14.00	7.00	15.00	42.00	78	APROVADO
760854	LISANDRA KARLA ARAUJO FERREIRA	-	-	-	-	-	AUSENTE
749395	LORRAYNE HERCULANO RUNKEL	12.00	6.00	7.00	30.00	55	REPROVADO
746444	LUANA MONTEIRO DOS REIS	6.00	6.00	11.00	30.00	53	REPROVADO
746239	LUCAS KLEINSCHMITT LIMA	11.00	7.00	17.00	48.00	83	APROVADO
750055	LUCAS MOURA DE OLIVEIRA	8.00	8.00	10.00	48.00	74	APROVADO
753040	LUCIANA ALMIRAO SOBREIRA SARACENI	12.00	5.00	16.00	46.00	79	APROVADO
749856	LUCIANA CARDOSO BEGGIATO STRADIOTO	10.00	3.00	8.00	38.00	59	REPROVADO
755093	LUCIENE ALLE CARDOSO	9.00	6.00	15.00	28.00	58	REPROVADO
753423	LUIZ ALBERTO FRANCHIN JUNIOR	11.00	4.00	14.00	50.00	79	APROVADO
749570	LUIZA COSTA CURTA	-	-	-	-	-	AUSENTE
745376	LUIZA ELIAS OTA	13.00	4.00	13.00	52.00	82	APROVADO
746428	MARCELA DE OLIVEIRA PALO ESCUDERO	12.00	5.00	13.00	44.00	74	APROVADO
759413	MARCIA CRISTINA VILLALBA LOPES	-	-	-	-	-	AUSENTE
743674	MARIA EDUARDA FERNANDES DE SÁ	-	-	-	-	-	AUSENTE
752758	MARIA EDUARDA JORGE TEIXEIRA	6.00	3.00	10.00	26.00	45	REPROVADO
748917	MARIA LETÍCIA OLIVEIRA E FREITAS	7.00	4.00	10.00	38.00	59	REPROVADO
748694	MARIANA CAPELASSO DE REZENDE CORDEIRO	9.00	2.00	9.00	36.00	56	REPROVADO
749734	MARIANA FREIRE SERRA	9.00	4.00	11.00	26.00	50	REPROVADO
754366	MARIANA LIMA DA SILVA	9.00	5.00	6.00	26.00	46	REPROVADO
756617	MARIANA LOPES ARRUDA	11.00	7.00	11.00	50.00	79	APROVADO
748963	MARIANA PROENÇA DE OLIVEIRA	5.00	4.00	10.00	44.00	63	REPROVADO
749271	MARIANA SOARES DE MENDONÇA	7.00	6.00	4.00	22.00	39	REPROVADO
756218	MARIANNE TAVARES DA SILVA	6.00	5.00	6.00	26.00	43	REPROVADO
745771	MARINA DE ALMEIDA ROMANINI	13.00	8.00	19.00	48.00	88	APROVADO
759676	MARINA SILVA BEZERRA	-	-	-	-	-	AUSENTE
759321	MATEUS MAGGI NEMERSKI	8.00	8.00	10.00	34.00	60	REPROVADO
745456	MATEUS SOUSA AZEVEDO	7.00	6.00	17.00	54.00	84	APROVADO
760212	MATHEUS ANTAKI OMARI CRUZ	8.00	6.00	11.00	32.00	57	REPROVADO
750872	MATHEUS DE SOUZA CAVALHEIRO	7.00	4.00	5.00	30.00	46	REPROVADO
748863	MAX KARDEC DE ANDRADE RAMOS	9.00	7.00	8.00	34.00	58	REPROVADO
751549	MAYANNE DE DEUS FERREIRA	10.00	3.00	18.00	42.00	73	APROVADO
744129	MAYARA EVANGELISTA MACIEL	7.00	4.00	9.00	22.00	42	REPROVADO
750519	MICHELLE PASSARELLI FRANÇA SBROGGIO	8.00	5.00	9.00	38.00	60	REPROVADO
753890	MILENA DE SOUZA MORAES	11.00	7.00	14.00	40.00	72	APROVADO
760224	MILLENA JARA CARBONARO FRANCO	-	-	-	-	-	AUSENTE
754462	MIRELA DE SOUZA NOSSA	8.00	7.00	10.00	42.00	67	APROVADO
753642	MONIKE MASSARIOL CEZAR ALBUQUERQUE	8.00	5.00	9.00	30.00	52	REPROVADO
760042	MONIZE AMABILLE COUTINHO	7.00	4.00	8.00	40.00	59	REPROVADO
756095	MYCHELLE VIANNA PEREIRA COMPANHONI	13.00	10.00	13.00	38.00	74	APROVADO
751071	NÁDIA DIAS MÜLLER MORAES	8.00	6.00	13.00	42.00	69	APROVADO
754879	NÁGILA DE LIMA ALVES	8.00	4.00	7.00	26.00	45	REPROVADO

757353	NATÁLIA HITOMI SUEKANE	7.00	6.00	12.00	42.00	67	APROVADO
753336	NATÁLIA NIZ DE FREITAS	3.00	3.00	8.00	32.00	46	REPROVADO
745987	NATÁLIA VARGAS CASANOVA	9.00	6.00	5.00	22.00	42	REPROVADO
743925	NÁTALY GONDIM FERREIRA AGNOLE-TTO	9.00	6.00	7.00	28.00	50	REPROVADO
746829	NATASSHA PINHEIRO GARCIA	11.00	6.00	14.00	40.00	71	APROVADO
759469	NATHALIA MITUO FERRO	12.00	4.00	9.00	40.00	65	REPROVADO
757329	NATHALYA RIBEIRO ALMEIDA	8.00	4.00	10.00	28.00	50	REPROVADO
750795	NATHANNA MEIRELES CORDEIRO	9.00	5.00	14.00	44.00	72	APROVADO
754278	NAYARA NAULIN ROTELA DE JESUS PEIXOTO	12.00	6.00	12.00	30.00	60	REPROVADO
752014	NAYARA YUKIE AMORIM MINAMI	9.00	9.00	14.00	44.00	76	APROVADO
746528	NICOLI FREITAS OLIVEIRA MARTINS	11.00	5.00	15.00	32.00	63	REPROVADO
751182	PAMELA DE PAULA DA SILVA	7.00	5.00	10.00	28.00	50	REPROVADO
744952	PAMELA FERREIRA DE SÁ QUEIROZ	9.00	10.00	13.00	48.00	80	APROVADO
757500	PATRICIA ÁVALOS ANUNCIATO	9.00	3.00	15.00	32.00	59	REPROVADO
752171	PATRICIA CARLA SERON	9.00	4.00	17.00	38.00	68	APROVADO
748541	PATRICIA MANOELA SCHERER COELHO	-	-	-	-	-	AUSENTE
743492	PATRICIAH DAL MORO	11.00	3.00	16.00	38.00	68	APROVADO
758256	PAULA REGINA MARTINS MACHADO	7.00	5.00	10.00	50.00	72	APROVADO
749126	PAULA RENATA MALUF VASCONCELOS	8.00	5.00	14.00	32.00	59	REPROVADO
750012	PAULO PEREIRA DO NASCIMENTO	6.00	5.00	13.00	40.00	64	REPROVADO
755062	PEDRO HENRIQUE DA SILVA	-	-	-	-	-	AUSENTE
755483	PEDRO HENRIQUE SANTOS VITORIANO	6.00	7.00	14.00	36.00	63	REPROVADO
743914	POLIANA FERRAZZA BARROS	8.00	5.00	10.00	34.00	57	REPROVADO
749348	PRICILA ROSSI	7.00	4.00	9.00	32.00	52	REPROVADO
751438	PRISCILA MARIA LIMA VATANABE	4.00	4.00	11.00	30.00	49	REPROVADO
744544	PRISCILLA KEMBERLY DE OLIVEIRA MERLO	8.00	7.00	12.00	44.00	71	APROVADO
748701	RAFAEL AUGUSTO DA SILVA ABUD	7.00	7.00	13.00	26.00	53	REPROVADO
753546	RAFAEL CASTELLO MÔNACO DIB	11.00	5.00	14.00	40.00	70	APROVADO
754878	RAFAEL MICENO FRIGO	13.00	8.00	14.00	52.00	87	APROVADO
745852	RAFAELA COIMBRA VERON ALMEIDA	6.00	6.00	15.00	50.00	77	APROVADO
753543	RAFFAELLA DA ROSA PELLIZZON GOL-DONI	10.00	7.00	13.00	36.00	66	APROVADO
749850	RANY DE LIMA SOUZA	11.00	5.00	9.00	30.00	55	REPROVADO
759153	RAQUEL DIANE MOURÃO DE OLIVEIRA GASPERINI	13.00	5.00	11.00	32.00	61	REPROVADO
754967	RAQUEL PEREIRA DOS SANTOS ALVES CORRÊA	14.00	5.00	16.00	42.00	77	APROVADO
749256	RAYSSA SILVA DE ANDRADE	10.00	4.00	7.00	24.00	45	REPROVADO
747516	RENATA ANDREZA TALAVEIRA DA SIL-VA	13.00	6.00	18.00	56.00	93	APROVADO
750196	RENATA CRISTINA BARROS QUEIROZ	10.00	3.00	11.00	30.00	54	REPROVADO
754752	RÔMULLO ABREU DE SOUZA	10.00	7.00	18.00	34.00	69	APROVADO
761047	ROSANA YOKO NAKA	10.00	5.00	9.00	42.00	66	APROVADO
748712	ROSELY LOUISE AQUINO FIGUEIREDO E LIMA SOARES CRISTÓFARO	13.00	8.00	11.00	40.00	72	APROVADO
757156	ROSILDA MANARIM CARLOS PORTO	9.00	4.00	10.00	28.00	51	REPROVADO
746582	SABRINA BRANDAO MARCOS	-	-	-	-	-	AUSENTE
754222	SANDRO RODRIGUES DE ÁVILA	9.00	6.00	11.00	28.00	54	REPROVADO
752244	SARA DE CAMARGO SOUSA	9.00	6.00	10.00	42.00	67	APROVADO

744811	SARAH RIBEIRO DE ANDRADE LOUVEIRA	5.00	4.00	7.00	34.00	50	REPROVADO
757013	SÉRGIO PACHECO OLIVEIRA JÚNIOR	-	-	-	-	-	AUSENTE
758687	SIMONE TODESCATO LOPES DO NASCIMENTO	8.00	3.00	9.00	34.00	54	REPROVADO
748301	STACY KELLY ALMEIDA CAMARGO	10.00	7.00	3.00	26.00	46	REPROVADO
759049	STÉFANY FRIAS RUIZ	5.00	4.00	9.00	28.00	46	REPROVADO
752936	STELLA CARNEIRO DEFACIO	6.00	4.00	11.00	36.00	57	REPROVADO
744902	STEPHANIA NOGUEIRA RIBEIRO LACHI	8.00	6.00	14.00	32.00	60	REPROVADO
750928	SUELLEN DA SILVA MACIEL	7.00	6.00	9.00	46.00	68	APROVADO
749031	TALINI RODRIGUES	10.00	6.00	16.00	46.00	78	APROVADO
756520	TALYTA NEVES DUARTE	-	-	-	-	-	AUSENTE
760019	TAMIRES ECHEVERRIA SILVÉRIO	9.00	7.00	11.00	44.00	71	APROVADO
748367	TATIANA FERNANDA NOVAIS	9.00	7.00	17.00	52.00	85	APROVADO
745465	TAUANE RIBEIRO COMPARIN	8.00	7.00	10.00	44.00	69	APROVADO
754787	TAYLANE APARECIDA DA SILVA JACQUES	9.00	6.00	10.00	34.00	59	REPROVADO
753864	TAYZA RAFAELLY IVO DA SILVA	7.00	3.00	9.00	30.00	49	REPROVADO
748430	THAINARA STEFANELLI	10.00	6.00	14.00	36.00	66	APROVADO
758420	THAÍS SANCHES LUNARDI	8.00	5.00	14.00	38.00	65	REPROVADO
750081	THAIS SILI MONTEIRO PEREIRA	-	-	-	-	-	AUSENTE
759102	THAISA BARBOSA DA SILVA RIBEIRO	8.00	6.00	9.00	30.00	53	REPROVADO
753415	THAISE CARRA DIAS COELHO	4.00	4.00	4.00	30.00	42	REPROVADO
743957	THAISLAINE GONÇALVES MARTINS SANTOS	10.00	7.00	13.00	36.00	66	APROVADO
759905	THAISY MONIKY PINESSO	8.00	4.00	9.00	30.00	51	REPROVADO
753740	THALISSA ARRAIS DA SILVA DOS SANTOS	13.00	8.00	15.00	40.00	76	APROVADO
752751	THALITA TEODORO FRANCO FERREIRA DA SILVA	7.00	5.00	9.00	38.00	59	REPROVADO
758558	THALYSSA SANTANA XAVIER	9.00	5.00	9.00	32.00	55	REPROVADO
754949	THAMIRES KRISCIA COSTA	11.00	4.00	7.00	40.00	62	REPROVADO
757312	THANITY TAMAZATO	10.00	4.00	8.00	30.00	52	REPROVADO
751628	THAYANA CAROLINE DE OLIVEIRA MONTEIRO	11.00	6.00	14.00	48.00	79	APROVADO
753791	THAYNARA RODRIGUES SANTOS	9.00	5.00	6.00	26.00	46	REPROVADO
760683	THIAGO ARAUJO MUNHOZ	6.00	6.00	9.00	40.00	61	REPROVADO
756523	THIAGO BONADIA SBROGGIO	9.00	2.00	4.00	24.00	39	REPROVADO
748600	THIAGO DE ALMEIDA AMARAL	5.00	5.00	7.00	16.00	33	REPROVADO
745041	THIAGO ROMEIRO CAMARGO	8.00	6.00	12.00	44.00	70	APROVADO
755693	THIAGO SUEKANE	10.00	7.00	11.00	36.00	64	REPROVADO
749413	VALDIR AMANCIO ALMEIDA JUNIOR	13.00	6.00	15.00	40.00	74	APROVADO
755001	VANESSA DE MATTOS MACEDO DE FRANÇA	8.00	7.00	16.00	46.00	77	APROVADO
753787	VANESSA MAYUMI YOSHIDA	11.00	5.00	14.00	38.00	68	APROVADO
747197	VICTORIA GIOVANNA SURIANO TOLIM	-	-	-	-	-	AUSENTE
750962	VÍTOR PUGA SANTOS	9.00	5.00	14.00	44.00	72	APROVADO
749189	VITÓRIA SIMÕES DE VASCONCELOS	8.00	4.00	9.00	30.00	51	REPROVADO
757980	VIVIANE GALEGO BASTOS	5.00	6.00	10.00	38.00	59	REPROVADO
748151	WASHINGTON BRITO FERNANDES FILHO	4.00	6.00	6.00	22.00	38	REPROVADO
751710	WILYANE SIQUEIRA TOMAZ	8.00	4.00	13.00	36.00	61	REPROVADO
752839	YANCA FLORES DE SOUZA	8.00	4.00	15.00	38.00	65	REPROVADO

748777	YARA DINIZ SOUZA	9.00	4.00	16.00	48.00	77	APROVADO
750119	YASMIM MATANA CORDOVA	8.00	7.00	4.00	20.00	39	REPROVADO
748409	YASMIN FALCIONE CARDINAL	7.00	4.00	7.00	22.00	40	REPROVADO

CARGO:3014 - ESPECIALISTA DE SERVICOS DE SAUDE - ENFERMEIRO

N.INSC	NOME	LP	NI	SUS	CE	TOTAL	STATUS
758841	ABGAIL SOUZA DA SILVA	-	-	-	-	-	AUSENTE
754407	ABILIO TORRES DOS SANTOS NETO	7.00	5.00	11.00	36.00	59	REPROVADO
752464	ABNER DE BARROS CHAPARRO	8.00	1.00	10.00	28.00	47	REPROVADO
752620	ADAIELE LUCIA NOGUEIRA VIEIRA DA SILVA	11.00	6.00	18.00	40.00	75	APROVADO
749401	ADALGIZA ROBERTO DA ROSA	7.00	6.00	14.00	32.00	59	REPROVADO
756947	ADEILDO MOREIRA ALBUQUERQUE	8.00	6.00	18.00	30.00	62	REPROVADO
760406	ADILES TORRES FERNANDES	8.00	1.00	10.00	34.00	53	REPROVADO
747043	ADILSON GONÇALVES MAGALHÃES	8.00	3.00	9.00	16.00	36	REPROVADO
758597	ADIRLEY HERINGER RODRIGUES SOBRINHO	5.00	6.00	11.00	36.00	58	REPROVADO
752795	ADRIANA ALVES AZAMBUJA	5.00	4.00	4.00	24.00	37	REPROVADO
754210	ADRIANA BERNARDO DA SILVA	10.00	6.00	13.00	28.00	57	REPROVADO
751114	ADRIANA CAMBUI MARTINS	5.00	5.00	12.00	42.00	64	REPROVADO
760701	ADRIANA DA CONCEIÇÃO GOMES FELIX	3.00	4.00	4.00	28.00	39	REPROVADO
743673	ADRIANA DA MATA SILVA MACARIO	8.00	3.00	14.00	30.00	55	REPROVADO
747161	ADRIANA DE MOURA TRENTINI	6.00	3.00	13.00	38.00	60	REPROVADO
753606	ADRIANA DE SOUZA REIS	9.00	5.00	9.00	20.00	43	REPROVADO
747934	ADRIANA DOS REIS	10.00	1.00	10.00	24.00	45	REPROVADO
757764	ADRIANA PAULA RODRIGUES MONTEIRO	12.00	7.00	13.00	36.00	68	APROVADO
755016	ADRIANE DOS SANTOS MENESES	5.00	6.00	13.00	40.00	64	REPROVADO
758745	ADRIANE MOURA DIONISIO	10.00	3.00	10.00	26.00	49	REPROVADO
744586	ADRIELE MARTINS TICIANE	8.00	2.00	9.00	28.00	47	REPROVADO
752601	ADRIELLY ACOSTA DA SILVA	6.00	6.00	13.00	30.00	55	REPROVADO
756290	ADRIELLY TRABACH PEREIRA	9.00	5.00	12.00	30.00	56	REPROVADO
750076	ADRIELLY VICENTE ARANTES	7.00	5.00	8.00	38.00	58	REPROVADO
757507	ADRIELY MARÇAL COSTA DE LIMA	5.00	4.00	5.00	22.00	36	REPROVADO
752660	AÉCIO SOUZA DA CRUZ	9.00	4.00	13.00	22.00	48	REPROVADO
752756	AGNA ZANAN FELIX	9.00	3.00	10.00	22.00	44	REPROVADO
750777	AGNALDO LEMES FERREIRA	4.00	4.00	13.00	32.00	53	REPROVADO
747635	AILA SAMARA DE SOUSA XAVIER	4.00	5.00	7.00	30.00	46	REPROVADO
753419	ALAIANE CAROL CANDIDO BATISTA	8.00	6.00	5.00	32.00	51	REPROVADO
756474	ALAN CARDOSO PEREIRA DE ALMEIDA	5.00	3.00	4.00	26.00	38	REPROVADO
756967	ALANA FURTADO	5.00	6.00	10.00	36.00	57	REPROVADO
744890	ALBA JACQUELINE DO NASCIMENTO	11.00	6.00	12.00	36.00	65	REPROVADO
747114	ALBERTH RANGEL ALVES DE BRITO	7.00	8.00	17.00	42.00	74	APROVADO
748859	ALBINA BARBOSA MORAES	9.00	6.00	11.00	36.00	62	REPROVADO
754065	ALCIR ADORNO FERRAZ	5.00	5.00	15.00	30.00	55	REPROVADO
760574	ALDAIR MOREIRA DOS SANTOS	6.00	3.00	6.00	36.00	51	REPROVADO
744337	ALDRIA REGINA DA SILVA	9.00	4.00	8.00	36.00	57	REPROVADO
748125	ALECSANDRA FERNANDES DA SILVA	10.00	6.00	13.00	42.00	71	APROVADO
751207	ALESSANDRA ALMEIDA OLIVEIRA DA SILVA	10.00	8.00	13.00	38.00	69	APROVADO

746225	ALESSANDRA DOS SANTOS BATISTA	7.00	3.00	9.00	28.00	47	REPROVADO
755333	ALESSANDRA PAES BATISTOTI	3.00	5.00	11.00	24.00	43	REPROVADO
759945	ALESSANDRA ZANATA	3.00	6.00	15.00	38.00	62	REPROVADO
744786	ALESSANDRO DOS SANTOS RODRIGUES	7.00	3.00	15.00	34.00	59	REPROVADO
755680	ALESSANDRO MEIRELES ESPINOSA	5.00	5.00	12.00	18.00	40	REPROVADO
744920	ALESSANDRO PINHO SALOMAO	6.00	4.00	13.00	34.00	57	REPROVADO
753427	ALEX FARIA RIBAS	9.00	3.00	10.00	38.00	60	REPROVADO
754343	ALEX SANDER CARDOSO DE SOUZA VIEIRA	5.00	5.00	13.00	32.00	55	REPROVADO
756191	ALEXANDRA CAMARGO MOREL	4.00	4.00	10.00	20.00	38	REPROVADO
758575	ALEXANDRA RIBEIRO RODRIGUES DA SILVA	9.00	7.00	9.00	36.00	61	REPROVADO
754360	ALEXANDRE DE OLIVEIRA NUNES	4.00	2.00	7.00	28.00	41	REPROVADO
745085	ALEXSANDRA CUNHA DE BARROS	6.00	8.00	14.00	38.00	66	APROVADO
757089	ALICE DO NASCIMENTO PEREIRA	8.00	5.00	12.00	30.00	55	REPROVADO
745089	ALICE ALVES DE SOUZA AWADI PEREIRA	9.00	2.00	6.00	32.00	49	REPROVADO
752306	ALIESLENE RAMONA PESSOA	9.00	3.00	11.00	16.00	39	REPROVADO
760326	ALINE APARECIDA DE OLIVEIRA	6.00	6.00	13.00	30.00	55	REPROVADO
754666	ALINE BARBOSA BISPO	8.00	5.00	9.00	30.00	52	REPROVADO
758878	ALINE BARBOSA DE SANTANA GARCIA	7.00	4.00	13.00	28.00	52	REPROVADO
758757	ALINE CASSIANE REGIS SOUZA	4.00	3.00	9.00	30.00	46	REPROVADO
755646	ALINE CRISTINA DA SILVA NOGUEIRA	8.00	4.00	11.00	34.00	57	REPROVADO
747491	ALINE CRISTINA LOPES DE SOUSA	8.00	7.00	17.00	36.00	68	APROVADO
748665	ALINE CRISTINA SOUZA HOLANDA	6.00	6.00	14.00	26.00	52	REPROVADO
757662	ALINE DA CONCEICAO ROSA	7.00	5.00	13.00	34.00	59	REPROVADO
743804	ALINE DORNELAS DOS SANTOS	10.00	5.00	18.00	38.00	71	APROVADO
758776	ALINE DOS ANJOS TEIXEIRA	-	-	-	-	-	AUSENTE
758259	ALINE FERREIRA FARIAS	-	-	-	-	-	AUSENTE
759424	ALINE FIGUEIREDO DE SOUZA	8.00	5.00	16.00	30.00	59	REPROVADO
758847	ALINE GARCIA TAQUES	8.00	5.00	10.00	38.00	61	REPROVADO
752867	ALINE MOIA SILVA	-	-	-	-	-	AUSENTE
751130	ALINE MOTTA DA HORA	6.00	3.00	13.00	42.00	64	REPROVADO
759042	ALINE PRADO DAVILA	9.00	3.00	8.00	32.00	52	REPROVADO
749825	ALINE ROJAS SOL	9.00	3.00	11.00	32.00	55	REPROVADO
760171	ALINE SOUZA CAMPOS	6.00	4.00	12.00	32.00	54	REPROVADO
754945	ALINE SOUZA FLORES	11.00	4.00	15.00	40.00	70	APROVADO
755258	ALINE VITORIANE NASCIMENTO PERALTA DE JESUS	8.00	7.00	9.00	30.00	54	REPROVADO
754797	ALINE WÂNIA ROSA JESUS SILVA	6.00	5.00	10.00	32.00	53	REPROVADO
757088	ALINE WITTER DA SILVA.	9.00	6.00	16.00	38.00	69	APROVADO
761189	ALINY RIANE DOS SANTOS PINHEIRO	4.00	4.00	11.00	24.00	43	REPROVADO
753533	ALISSON ADELSON DA SILVA CAMPOS DE SENA	7.00	7.00	9.00	32.00	55	REPROVADO
746780	ALISSON CARDOSO OLIVEIRA JALES	9.00	2.00	7.00	28.00	46	REPROVADO
753714	ALLANA GABRIELLE FERREIRA DA SILVA	12.00	6.00	10.00	46.00	74	APROVADO
749633	ALPHAVILLE BRIAN LUIZ LIMA DA SILVA	5.00	5.00	7.00	26.00	43	REPROVADO
756736	ALYNE LIMA PERALTA	7.00	7.00	11.00	26.00	51	REPROVADO
758783	AMÁBELE ALINE DE ALENCAR PEREIRA	10.00	4.00	10.00	28.00	52	REPROVADO

747035	AMANDA APARECIDA OLIVEIRA MORAES	7.00	4.00	15.00	36.00	62	REPROVADO
752275	AMANDA BENTO ROJAS	9.00	4.00	6.00	20.00	39	REPROVADO
747788	AMANDA DA SILVA MARCELINO MARQUEZIN	6.00	8.00	14.00	24.00	52	REPROVADO
755737	AMANDA DA SILVA MARTINEZ	10.00	5.00	11.00	26.00	52	REPROVADO
757098	AMANDA DE MORAES CASAGRANDE	11.00	8.00	13.00	36.00	68	APROVADO
755754	AMANDA EVELINE FERNANDES	5.00	5.00	7.00	28.00	45	REPROVADO
746925	AMANDA FERREIRA DE BARROS	7.00	4.00	10.00	26.00	47	REPROVADO
751858	AMANDA HELENA VITORINO DA SILVA	6.00	6.00	5.00	32.00	49	REPROVADO
756920	AMANDA KOUTCHIN SCHLEICH	11.00	5.00	15.00	34.00	65	REPROVADO
753244	AMANDA MARQUES BEZERRA	-	-	-	-	-	AUSENTE
760097	AMANDA PABLINE DA SILVA ANDRADE	7.00	2.00	4.00	26.00	39	REPROVADO
749279	AMANDA RIBAS DOMINGUES	8.00	4.00	14.00	32.00	58	REPROVADO
748900	AMANDA SILVA GOMES	6.00	8.00	12.00	24.00	50	REPROVADO
752398	AMANDA VITÓRIO DA SILVA	8.00	5.00	11.00	40.00	64	REPROVADO
749656	AMARILDA LIMA DO NASCIMENTO	7.00	4.00	7.00	26.00	44	REPROVADO
757454	ANA APARECIDA DA SILVA BARROS	6.00	7.00	15.00	30.00	58	REPROVADO
751155	ANA BEATRIZ DE CASTRO VILALBA	10.00	7.00	12.00	40.00	69	APROVADO
758814	ANA BEATRIZ DOS SANTOS NOVAES	5.00	4.00	15.00	34.00	58	REPROVADO
745554	ANA BEATRIZ SANTANA MORINIGO	7.00	5.00	5.00	18.00	35	REPROVADO
750943	ANA CARLA DA SILVA CABREIRA	8.00	5.00	11.00	36.00	60	REPROVADO
747876	ANA CARLA DE SOUZA PEREIRA	7.00	4.00	6.00	24.00	41	REPROVADO
752129	ANA CAROLINA BAPTISTA	7.00	4.00	12.00	42.00	65	REPROVADO
758525	ANA CAROLINA DA SILVA FREIRE	9.00	8.00	14.00	34.00	65	REPROVADO
746243	ANA CAROLINA FERREIRA SANTOS	8.00	5.00	12.00	36.00	61	REPROVADO
743756	ANA CAROLINA GARCIA	9.00	3.00	15.00	28.00	55	REPROVADO
755920	ANA CAROLINA MENEGUELLI FAGUNDES	8.00	8.00	13.00	26.00	55	REPROVADO
747461	ANA CAROLINA SAGGIN BRITTO	7.00	5.00	11.00	36.00	59	REPROVADO
748837	ANA CAROLINE PINTO LIMA	11.00	5.00	13.00	34.00	63	REPROVADO
749790	ANA CLÁUDIA CONSTANTINO DA SILVA	4.00	3.00	7.00	20.00	34	REPROVADO
744039	ANA CLAUDIA DE FREITAS NASCIMENTO	7.00	7.00	15.00	42.00	71	APROVADO
756104	ANA CLÁUDIA OLIVEIRA DOS SANTOS RAFAEL	4.00	5.00	10.00	28.00	47	REPROVADO
749737	ANA CRISTINA NELVO	4.00	3.00	12.00	28.00	47	REPROVADO
745553	ANA CRISTINA SOARES	4.00	4.00	7.00	32.00	47	REPROVADO
758144	ANA ESTER RAMOS DOS SANTOS DE SOUZA	7.00	3.00	8.00	32.00	50	REPROVADO
761150	ANA FLÁVIA DAMACENA NAGAY PEREIRA	12.00	6.00	14.00	34.00	66	APROVADO
746407	ANA KARLA PEREIRA VIEGAS	8.00	3.00	10.00	32.00	53	REPROVADO
747015	ANA KAROLINA DE ARAUJO DE CARVALHO	6.00	6.00	9.00	30.00	51	REPROVADO
759739	ANA KAROLINE DA SILVA PIRES	6.00	7.00	13.00	28.00	54	REPROVADO
752260	ANA KELLY DO NASCIMENTO VERCOSA	6.00	3.00	9.00	22.00	40	REPROVADO
754047	ANA LUA ALMEIDA GARCIA	7.00	2.00	6.00	24.00	39	REPROVADO
745780	ANA LUCIA ALMEIDA PEREIRA	5.00	4.00	10.00	28.00	47	REPROVADO
745170	ANA LUIZA DE SOUZA FLORIANO	10.00	5.00	12.00	36.00	63	REPROVADO
758706	ANA MARIA BARBOZA VIEGAS	6.00	2.00	15.00	28.00	51	REPROVADO
758991	ANA MARIA ORTIZ AZEVEDO	6.00	3.00	9.00	28.00	46	REPROVADO
759447	ANA NUNES DE SOUZA	6.00	2.00	8.00	18.00	34	REPROVADO

750319	ANA PAULA DA SILVA	8.00	5.00	13.00	42.00	68	APROVADO
756113	ANA PAULA DE MELO BRITO	7.00	5.00	7.00	30.00	49	REPROVADO
749677	ANA PAULA FERREIRA HONÓRIO DA SILVA	8.00	5.00	11.00	28.00	52	REPROVADO
757525	ANA PAULA GOMES DE MIRANDA	8.00	3.00	7.00	22.00	40	REPROVADO
756149	ANA PAULA GONÇALVES DOS SANTOS ESTIGARRIBIA	7.00	4.00	13.00	30.00	54	REPROVADO
746340	ANA PAULA HUZEK	11.00	9.00	8.00	28.00	56	REPROVADO
760194	ANA PAULA JUSTINO GONÇALVES	3.00	4.00	6.00	14.00	27	REPROVADO
747109	ANA PAULA MARTINS BUENO	12.00	5.00	12.00	30.00	59	REPROVADO
759222	ANA PAULA MENDES LIMA	-	-	-	-	-	AUSENTE
758790	ANA PAULA OLIVEIRA LOPES	9.00	1.00	8.00	24.00	42	REPROVADO
753520	ANA PAULA PEREIRA DE MORAES	4.00	6.00	9.00	26.00	45	REPROVADO
751437	ANA PAULA SOARES	8.00	4.00	13.00	18.00	43	REPROVADO
756076	ANA PRISCILA ROCHA FLORENTINO	8.00	3.00	6.00	28.00	45	REPROVADO
759936	ANA SAYENE LEMES CÁCERES SILVEIRA	12.00	5.00	4.00	40.00	61	REPROVADO
754849	ANA TAILINE COSTA DA SILVA	6.00	6.00	11.00	32.00	55	REPROVADO
758678	ANAÍSIS ARAUJO DE LIMA	6.00	5.00	11.00	26.00	48	REPROVADO
753242	ANALICE DE OLIVEIRA DANTAS	11.00	4.00	13.00	30.00	58	REPROVADO
756899	ANALICE DE SOUZA DA SILVA	5.00	6.00	13.00	34.00	58	REPROVADO
757005	ANALICE RIBEIRO DE QUEIROZ	11.00	5.00	12.00	32.00	60	REPROVADO
747499	ANAMAYRA DE JESUS RIBEIRO	9.00	5.00	7.00	36.00	57	REPROVADO
748309	ANANIAS FIGUEREDO COLMAN	10.00	3.00	7.00	24.00	44	REPROVADO
755478	ANDERSON COELHO DE SOUZA	-	-	-	-	-	AUSENTE
753392	ANDERSON LEONEL RIBEIRO MATHIAS	9.00	3.00	10.00	28.00	50	REPROVADO
760111	ANDERSON MARECO MALAQUIAS	6.00	5.00	16.00	42.00	69	APROVADO
760046	ANDERSON MARQUES DE OLIVEIRA TIMOTEO	-	-	-	-	-	AUSENTE
758415	ANDERSON NASCIMENTO ARAKAKI	8.00	9.00	7.00	30.00	54	REPROVADO
744109	ANDERSON NEIVA SANTA CRUZ	8.00	5.00	15.00	30.00	58	REPROVADO
758492	ANDERSON PAULINO MENEZES	6.00	5.00	13.00	34.00	58	REPROVADO
743779	ANDIARA MANCUELHO DAUBIAN	7.00	6.00	12.00	34.00	59	REPROVADO
750271	ANDRÉ GIMENEZ RODRIGUES DE OLIVEIRA	7.00	7.00	8.00	22.00	44	REPROVADO
755881	ANDRE LUIZ DOS PASSOS RAMOS	8.00	3.00	7.00	24.00	42	REPROVADO
754188	ANDRÉ PEREIRA GONÇALVES	10.00	5.00	14.00	34.00	63	REPROVADO
752225	ANDRÉA CRISTINA DE SOUSA SALLES	7.00	6.00	11.00	34.00	58	REPROVADO
759364	ANDREA CRISTINA WEISSHEIMER DE SOUZA	10.00	6.00	14.00	30.00	60	REPROVADO
751131	ANDREIA BATISTOTI DA SILVA	9.00	4.00	13.00	38.00	64	REPROVADO
760843	ANDRÉIA DA SILVA PEREIRA	9.00	6.00	9.00	36.00	60	REPROVADO
754750	ANDRÉIA DE SOUZA ALVES	7.00	5.00	11.00	32.00	55	REPROVADO
759437	ANDREIA FERREIRA DA COSTA	11.00	9.00	12.00	42.00	74	APROVADO
751199	ANDREIA LEITE GONCALVES	7.00	5.00	14.00	34.00	60	REPROVADO
752883	ANDREIA SILVA DE SERPA	2.00	3.00	12.00	24.00	41	REPROVADO
761034	ANDREIVA CRISTINA DA SILVA	8.00	3.00	9.00	22.00	42	REPROVADO
746134	ANDRESSA CAMARGO DA SILVA	8.00	3.00	7.00	40.00	58	REPROVADO
756823	ANDRESSA KATHARINE GOMES PENIDO	10.00	6.00	12.00	34.00	62	REPROVADO
759834	ANDRESSA MACEDO DA SILVA	-	-	-	-	-	AUSENTE
759744	ANDRESSA MAYARA ANTUNES PEREIRA	7.00	4.00	8.00	26.00	45	REPROVADO

755678	ANDRESSA MIKAELLA MOREIRA LIMA	-	-	-	-	-	AUSENTE
752533	ANDRESSA PEREIRA COELHO GAMA	11.00	2.00	14.00	34.00	61	REPROVADO
749638	ANDRESSA UMBELINO DE SOUZA	9.00	7.00	17.00	42.00	75	APROVADO
749564	ANDREZA DA SILVA SANTOS	8.00	4.00	8.00	28.00	48	REPROVADO
755382	ANDREZA MOREIRA DE SOUZA SILVEIRA	7.00	7.00	11.00	36.00	61	REPROVADO
759978	ANDREZZA GABRIELLY DOS SANTOS SOLDERA	9.00	6.00	14.00	40.00	69	APROVADO
751197	ANDREZZA KARLA VIÇOSO DE ARAUJO	7.00	8.00	8.00	38.00	61	REPROVADO
755873	ANDRI CARMO ALBUQUERQUE ROMERO	6.00	3.00	14.00	34.00	57	REPROVADO
747272	ANDRIELY GOMES DOS SANTOS	12.00	6.00	17.00	44.00	79	APROVADO
750941	ANETH DA SILVA BENITES LINO	8.00	6.00	13.00	30.00	57	REPROVADO
757301	ANETI KERULIM AGUIRRA	6.00	3.00	8.00	24.00	41	REPROVADO
754094	ANGELA ANTUNES DE MORAIS LIMA	10.00	6.00	17.00	34.00	67	APROVADO
744972	ANGELA GOMES DA SILVA	7.00	5.00	11.00	24.00	47	REPROVADO
750404	ANGELA MARISA DIAS AGUIAR	5.00	3.00	11.00	28.00	47	REPROVADO
757339	ANGELICA DE FÁTIMA PAIXÃO	9.00	6.00	7.00	30.00	52	REPROVADO
759837	ANNE CAROLINE OLIVEIRA RODRIGUES	-	-	-	-	-	AUSENTE
756468	ANTONIA NORMA COSTA DOS SANTOS	8.00	4.00	11.00	36.00	59	REPROVADO
752564	ANTONIO CARLOS DA SILVA	5.00	4.00	10.00	34.00	53	REPROVADO
743796	ANTONIO MORAES CHAVES NETO	8.00	6.00	14.00	34.00	62	REPROVADO
759154	APARECIDA IBANHES	10.00	3.00	9.00	26.00	48	REPROVADO
752699	ARATUZ TENÓRIO DOS SANTOS	5.00	2.00	11.00	32.00	50	REPROVADO
759132	ARIADNA PERCILIA GONÇALVES DE LIMA	10.00	5.00	7.00	38.00	60	REPROVADO
756476	ARIADNE VIEIRA DE MACEDO	9.00	8.00	11.00	34.00	62	REPROVADO
746147	ARIANA CABRAL MORAES	8.00	5.00	13.00	38.00	64	REPROVADO
754817	ARIANE CONCEIÇÃO CARLOTO DE SOUZA	6.00	7.00	13.00	36.00	62	REPROVADO
751793	ARIANE MIRELLE GALVÃO	-	-	-	-	-	AUSENTE
752992	ARIANE SOARES DO NASCIMENTO	7.00	5.00	7.00	30.00	49	REPROVADO
757982	ARIELLE COLMAN PINTO	11.00	6.00	12.00	40.00	69	APROVADO
743663	ARIELLE JHENIFFER LIMA DO NASCIMENTO VICENTINI	9.00	5.00	12.00	40.00	66	APROVADO
759730	ARLAN AZEVEDO ERROBIDART	8.00	5.00	9.00	34.00	56	REPROVADO
754889	ARTHUR ALEXANDRINO	-	-	-	-	-	AUSENTE
748929	ARTHUR DIAS DE OLIVEIRA	9.00	5.00	12.00	34.00	60	REPROVADO
748305	ARYEL SOARES DA SILVA	12.00	9.00	11.00	36.00	68	APROVADO
757003	AUGUSTO GOMES DA SILVA NERY	10.00	2.00	7.00	28.00	47	REPROVADO
751023	AYRINE RODRIGUES FAUSTINO	5.00	6.00	11.00	20.00	42	REPROVADO
757581	BÁRBARA EVELLIN SOUZA FONTANA	5.00	6.00	9.00	34.00	54	REPROVADO
747994	BARBARA FRANÇA MOREIRA	10.00	5.00	12.00	38.00	65	REPROVADO
759058	BÁRBARA ROCHA DE OLIVEIRA	10.00	5.00	12.00	44.00	71	APROVADO
760533	BÁRBARA SILVA VERRI SOLLA	10.00	5.00	8.00	38.00	61	REPROVADO
759898	BEATRIZ ANDRADE DE ALMEIDA	7.00	5.00	11.00	24.00	47	REPROVADO
744991	BEATRIZ APARECIDA FERREIRA SEGÓVIA	7.00	4.00	10.00	36.00	57	REPROVADO
751966	BEATRIZ CAROLAINE ORTIZ DA ROSA	-	-	-	-	-	AUSENTE
744414	BEATRIZ DA SILVA BRAGA	8.00	6.00	8.00	32.00	54	REPROVADO
753451	BEATRIZ GOMES REIS	7.00	4.00	6.00	34.00	51	REPROVADO
745788	BEATRIZ LIMA FIGUEIREDO	4.00	6.00	10.00	24.00	44	REPROVADO

753800	BEATRIZ LOPES DA LUZ MARTINS	7.00	6.00	7.00	26.00	46	REPROVADO
753286	BEATRIZ PERALTA GUILHERME FORTE	-	-	-	-	-	AUSENTE
755630	BEATRIZ SILVA OLIVERA	9.00	6.00	14.00	38.00	67	APROVADO
756340	BEATRIZ ZORZAN PINHEIRO	8.00	3.00	12.00	26.00	49	REPROVADO
759419	BELIZA MARIZETH COSTA DE MORAIS	12.00	6.00	14.00	22.00	54	REPROVADO
758085	BHÁRBARA NANTES BENITES	8.00	5.00	13.00	28.00	54	REPROVADO
761083	BHIANCA AMORIM CARVALHO	7.00	6.00	9.00	26.00	48	REPROVADO
747254	BIANCA CORONEL SILVA	11.00	4.00	10.00	26.00	51	REPROVADO
747798	BIANCA FELIX SEGOVIA	5.00	7.00	8.00	26.00	46	REPROVADO
747148	BIANCA MARQUES DE S. LIMA	6.00	4.00	13.00	34.00	57	REPROVADO
747480	BIANCA MODAFARI GODOY	13.00	8.00	17.00	46.00	84	APROVADO
758766	BIANCA NANTES NUNES	9.00	3.00	9.00	30.00	51	REPROVADO
760710	BIANCA RECALDES PRETTI	7.00	5.00	13.00	26.00	51	REPROVADO
755352	BIANCA SOARES DA SILVA	8.00	5.00	12.00	36.00	61	REPROVADO
750518	BRENDA ÁGATA MAGALHÃES MALA-QUIAS	10.00	3.00	8.00	28.00	49	REPROVADO
753331	BRENDA BENITES BARBOSA	7.00	5.00	9.00	32.00	53	REPROVADO
745851	BRENDA DE ARAUJO LOPES	9.00	5.00	15.00	32.00	61	REPROVADO
752820	BRENDA HELLEN LIMA DA ROCHA	6.00	7.00	12.00	32.00	57	REPROVADO
746687	BRENDA KEVELLYN ALVES RODRIGUES	8.00	5.00	7.00	16.00	36	REPROVADO
752067	BRENDA PAULA SALOMAO LOSSAVARO	3.00	6.00	8.00	34.00	51	REPROVADO
743909	BRENNER CESAR XIMENES FERRARI	11.00	6.00	18.00	40.00	75	APROVADO
754201	BRIDIELY DOS SANTOS SILVA	6.00	8.00	8.00	30.00	52	REPROVADO
754755	BRUNA ALVES DE JESUS	9.00	7.00	12.00	42.00	70	APROVADO
756359	BRUNA CANDIA RODRIGUES SOUZA	10.00	5.00	11.00	34.00	60	REPROVADO
754058	BRUNA DA SILVA RIBEIRO DOS SAN-TOS	7.00	5.00	7.00	30.00	49	REPROVADO
758630	BRUNA DE MOURA BIASI (BERNARDO DE MOURA BIASI)	11.00	6.00	13.00	32.00	62	REPROVADO
749006	BRUNA DE OLIVEIRA NUNES	9.00	7.00	9.00	34.00	59	REPROVADO
748216	BRUNA DE SOUZA SANTANA	6.00	3.00	9.00	22.00	40	REPROVADO
757216	BRUNA DOS SANTOS DE SOUZA	8.00	3.00	14.00	30.00	55	REPROVADO
746998	BRUNA EMILY XAVIER MONTEIRO FER-REIRA	15.00	6.00	17.00	40.00	78	APROVADO
746630	BRUNA FERNANDA SANCHES XAVIER WILLIG	6.00	3.00	12.00	28.00	49	REPROVADO
748946	BRUNA FERREIRA DA SILVA	10.00	6.00	13.00	36.00	65	REPROVADO
755866	BRUNA FLORES MACÁRIO	6.00	7.00	14.00	30.00	57	REPROVADO
749547	BRUNA FRANCYELLE VIDOR ANDRADE	-	-	-	-	-	AUSENTE
760626	BRUNA GABRIELLA DA SILVA BATISTA	9.00	5.00	12.00	32.00	58	REPROVADO
748407	BRUNA LOUREIRO NUNES	9.00	7.00	12.00	34.00	62	REPROVADO
754974	BRUNA LOUVEIRA VIEIRA	7.00	6.00	11.00	42.00	66	APROVADO
743853	BRUNA MARCIANO BARBOSA	7.00	3.00	6.00	24.00	40	REPROVADO
748531	BRUNA MOURA ARAUJO	8.00	7.00	9.00	36.00	60	REPROVADO
748579	BRUNA PELEPKE	6.00	2.00	9.00	24.00	41	REPROVADO
745870	BRUNA RAFAELA DE OLIVEIRA SOARES	-	-	-	-	-	AUSENTE
760205	BRUNA RAFAELA PAIS PEDROSO	11.00	5.00	17.00	38.00	71	APROVADO
757257	BRUNA STÉPHANY DE OLIVEIRA MEN-DES	6.00	2.00	14.00	32.00	54	REPROVADO
745308	BRUNA TORGAN DE OLIVEIRA	9.00	5.00	11.00	28.00	53	REPROVADO
757186	BRUNA VERNIER KRUKI	6.00	4.00	9.00	32.00	51	REPROVADO

756799	BRUNA VIVIANE DO NASCIMENTO DOS SANTOS	8.00	4.00	15.00	36.00	63	REPROVADO
743873	BRUNO AUGUSTO GONÇALVES DOS REIS	7.00	7.00	13.00	44.00	71	APROVADO
760134	BRUNO DOS SANTOS DE OLIVEIRA	8.00	3.00	14.00	30.00	55	REPROVADO
756904	BRUNO FERNANDES FERREIRA	8.00	5.00	13.00	26.00	52	REPROVADO
761179	BRUNO HENRIQUE ALVES DOS	9.00	9.00	10.00	22.00	50	REPROVADO
758257	BRUNO PALMAR TAVARES	4.00	6.00	11.00	28.00	49	REPROVADO
747056	BRUNO SOUSA DE OLIVEIRA	8.00	7.00	6.00	32.00	53	REPROVADO
749723	CACILDA BARBOSA VENANCIO	10.00	3.00	10.00	30.00	53	REPROVADO
747445	CAIO FELIPE FREIRE DIAZ	-	-	-	-	-	AUSENTE
745027	CAMILA BRONZONI NEVES	9.00	5.00	13.00	26.00	53	REPROVADO
754689	CAMILA CALADO CABRAL	13.00	9.00	14.00	34.00	70	APROVADO
751326	CAMILA CORRÊA MACHADO	6.00	6.00	15.00	42.00	69	APROVADO
754993	CAMILA DA SILVA DILL	5.00	5.00	9.00	32.00	51	REPROVADO
754635	CAMILA DA SILVA SANTOS	7.00	6.00	12.00	34.00	59	REPROVADO
755462	CAMILA DE ALMEIDA ALENCAR	9.00	6.00	19.00	40.00	74	APROVADO
750641	CAMILA DE CARVALHO KRUGEL	9.00	8.00	13.00	44.00	74	APROVADO
756405	CAMILA DO NASCIMENTO DE OLIVEIRA	8.00	6.00	9.00	28.00	51	REPROVADO
747696	CAMILA FERRARI	6.00	7.00	15.00	36.00	64	REPROVADO
748278	CAMILA GUADELUPPE MACIEL	8.00	7.00	12.00	36.00	63	REPROVADO
758446	CAMILA LUIZ BARBOZA	7.00	4.00	8.00	32.00	51	REPROVADO
750091	CAMILA PEREIRA BATISTA DA SILVA	8.00	4.00	10.00	34.00	56	REPROVADO
755463	CAMILA RENATA DOS SANTOS GALVÃO BENITEZ	7.00	4.00	11.00	38.00	60	REPROVADO
758212	CAMILA ROMERO BRITO	11.00	5.00	14.00	40.00	70	APROVADO
759980	CAMILA SANTOS PRIETO	8.00	4.00	7.00	26.00	45	REPROVADO
745853	CAMILA SOARES SILVA	10.00	5.00	9.00	36.00	60	REPROVADO
760546	CAMILA VITÓRIA LEITE FLEURY DOS REIS	5.00	7.00	8.00	34.00	54	REPROVADO
755663	CAMILLA ALVARENGA PERTUSSATTI	8.00	7.00	12.00	28.00	55	REPROVADO
746291	CAMILLA GABRIELY DOS SANTOS PIMENTA	5.00	6.00	14.00	30.00	55	REPROVADO
750069	CAMYLLA LAYANNY SOARES LIMA	10.00	7.00	16.00	30.00	63	REPROVADO
757665	CARLA ALINE FERRI DO CARMO	8.00	4.00	11.00	32.00	55	REPROVADO
747672	CARLA BÁRBARA MENDIETA CAPPELLESSO	6.00	2.00	7.00	36.00	51	REPROVADO
758084	CARLA BRAUN	11.00	4.00	10.00	24.00	49	REPROVADO
760043	CARLA CAMILA PARAIZO DA SILVA	9.00	3.00	15.00	38.00	65	REPROVADO
754932	CARLA CAROLINA TORELLI DE ALMEIDA	11.00	7.00	12.00	32.00	62	REPROVADO
752410	CARLA COLETO VIANA SOUZA	12.00	4.00	10.00	38.00	64	REPROVADO
757994	CARLA ELIANE MIRA LAZCANO	6.00	5.00	10.00	34.00	55	REPROVADO
745616	CARLA ESTHEFANY RODRIGUES DE SOUZA	4.00	5.00	4.00	24.00	37	REPROVADO
750594	CARLA LILIANA GONÇALVES	5.00	4.00	12.00	30.00	51	REPROVADO
758419	CARLA MAIA FEITOSA DITTMAR	8.00	4.00	10.00	34.00	56	REPROVADO
745378	CARLA REGINA MEIRELES DA SILVA	8.00	3.00	9.00	28.00	48	REPROVADO
756352	CARLA THAISE MATOS DE SOUZA	5.00	4.00	10.00	30.00	49	REPROVADO
750300	CARLA YASMIN DA SILVA	3.00	5.00	5.00	34.00	47	REPROVADO
758083	CARLOS ALBERTO LACERDA LUNA	9.00	4.00	11.00	26.00	50	REPROVADO
759292	CARLOS ALBERTO MARTINS DA ROCHA	5.00	6.00	10.00	30.00	51	REPROVADO
758507	CARLOS ALBERTO NUNES MOREIRA	5.00	4.00	13.00	18.00	40	REPROVADO

743472	CARLOS EDUARDO CRISTALDO PEREIRA	8.00	6.00	9.00	28.00	51	REPROVADO
760697	CARLOS EDUARDO DE LIMA	8.00	4.00	12.00	32.00	56	REPROVADO
748104	CARLOS EDUARDO DOS SANTOS NASCIMENTO	6.00	8.00	13.00	26.00	53	REPROVADO
752626	CARLOS ROBERTO CARDOSO	6.00	5.00	11.00	36.00	58	REPROVADO
747200	CARMEM BATISTA SOARES	3.00	4.00	11.00	28.00	46	REPROVADO
752133	CARMEM GRESS VEIVENBERG	6.00	5.00	13.00	36.00	60	REPROVADO
752541	CARMEN ALMEIDA GARCIA PALLARES	7.00	5.00	10.00	42.00	64	REPROVADO
760275	CARMEN LUCYA DIAS BITTENCOURT MORSCHEITER	8.00	5.00	10.00	34.00	57	REPROVADO
757471	CAROLAINE SILVA DE ASSIS	6.00	4.00	7.00	28.00	45	REPROVADO
752859	CAROLINA BENITES DE SOUZA	9.00	4.00	9.00	30.00	52	REPROVADO
760718	CAROLINA CHAVES ZACHARSKI	9.00	7.00	11.00	40.00	67	APROVADO
753436	CAROLINA DA SILVA MARCOLINO	7.00	5.00	12.00	36.00	60	REPROVADO
754987	CAROLINA RODRIGUES FERREIRA DA CONCEIÇÃO	10.00	7.00	14.00	34.00	65	REPROVADO
759028	CAROLINA SORAIA LEONE	8.00	4.00	8.00	24.00	44	REPROVADO
744851	CAROLINA TONANI DE OLIVEIRA MELO	9.00	7.00	11.00	40.00	67	APROVADO
759576	CAROLINE BARROS ARAÚJO	4.00	5.00	10.00	30.00	49	REPROVADO
751093	CAROLINE BUGHI PINTO	7.00	3.00	6.00	26.00	42	REPROVADO
759362	CAROLINE DE MELLO BOTELHO	4.00	5.00	7.00	22.00	38	REPROVADO
760032	CAROLINE DE OLIVEIRA SALDIVAR MARTHA	7.00	7.00	6.00	28.00	48	REPROVADO
746601	CAROLINE DO CARMO SALLES	5.00	5.00	11.00	28.00	49	REPROVADO
757001	CAROLINE LOPES NOGUEIRA	7.00	6.00	12.00	28.00	53	REPROVADO
758670	CAROLINE OLIVEIRA DO NASCIMENTO	5.00	3.00	8.00	22.00	38	REPROVADO
744306	CAROLINE PAIS TOBIAS	7.00	7.00	10.00	38.00	62	REPROVADO
747836	CAROLINY DE OLIVEIRA SANTIAGO COELHO	9.00	5.00	13.00	34.00	61	REPROVADO
746939	CAROLYNE RIBEIRO MEDEIROS	10.00	5.00	12.00	40.00	67	APROVADO
746871	CÁSSIA DE PAULA PIRES	11.00	6.00	15.00	46.00	78	APROVADO
746875	CASSIA GOMES DA SILVA	10.00	4.00	11.00	36.00	61	REPROVADO
754381	CÁSSIA TRINDADE RODRIGUES GIMENEZ	11.00	5.00	13.00	34.00	63	REPROVADO
757474	CATIUCE MARQUES DA SILVA	4.00	3.00	12.00	32.00	51	REPROVADO
756588	CAUANE CRISTINA MARCELIANO	10.00	5.00	13.00	34.00	62	REPROVADO
747443	CÉLIA DE MENEZES SARALEGUI	4.00	6.00	15.00	34.00	59	REPROVADO
750201	CÉLIA MAGNA DA SILVA BATISTA SAAB	6.00	4.00	12.00	20.00	42	REPROVADO
748971	CÉLIA MARIA RAMOS DE SOUZA	10.00	5.00	5.00	30.00	50	REPROVADO
757733	CELIA REGINA DE SOUZA PEREIRA NOBRE	7.00	8.00	10.00	36.00	61	REPROVADO
748115	CELIENE XAVIER DE OLIVEIRA	7.00	7.00	14.00	32.00	60	REPROVADO
746449	CELSIANE DA SILVA RODRIGUES PEREIRA	9.00	5.00	12.00	34.00	60	REPROVADO
757868	CHARLENE SILVA DE SOUZA	12.00	4.00	14.00	40.00	70	APROVADO
743872	CHARLES ALLIN BUARQUE DOS SANTOS	12.00	7.00	16.00	40.00	75	APROVADO
759710	CHRISTIANY LACERDA DE SOUSA	9.00	7.00	13.00	26.00	55	REPROVADO
759087	CIBELE SANCHES	-	-	-	-	-	AUSENTE
753053	CICERA THAIS SIQUEIRA	11.00	4.00	13.00	32.00	60	REPROVADO
746123	CINDY MAYARA BARBOSA FALCÃO	10.00	6.00	9.00	32.00	57	REPROVADO
746719	CÍNTHIA MAGALHÃES DA ROCHA	4.00	3.00	11.00	32.00	50	REPROVADO
749895	CÍNTHIA PEREIRA DE ALEMÃO	11.00	7.00	14.00	34.00	66	APROVADO

760339	CINTIA APARECIDA DA SILVA BRITTES	8.00	3.00	13.00	28.00	52	REPROVADO
758139	CIRILO BARBOZA DE SOUZA	6.00	4.00	10.00	28.00	48	REPROVADO
760268	CIRLEY APARECIDA DE AZEVEDO	5.00	4.00	11.00	20.00	40	REPROVADO
746446	CLARA MITSUKO TSUCHIDA	10.00	6.00	6.00	34.00	56	REPROVADO
749968	CLARINDA ROSA DA COSTA TEOFILO	-	-	-	-	-	AUSENTE
751946	CLARISSA CANALE CARRILHO MEIATTO	10.00	7.00	9.00	24.00	50	REPROVADO
750712	CLAUDEMIR DA SILVA FERREIRA	8.00	9.00	16.00	38.00	71	APROVADO
745351	CLAUDEMIR DE JESUS LEMES	6.00	9.00	6.00	30.00	51	REPROVADO
756258	CLAUDETE CARDOSO DE PAULA	9.00	4.00	13.00	32.00	58	REPROVADO
758479	CLAUDETE DE LIMA SOARES GOMES	8.00	5.00	9.00	22.00	44	REPROVADO
755713	CLAUDETE LOPES DA SILVA DOS SANTOS	4.00	3.00	6.00	26.00	39	REPROVADO
755080	CLAUDIA DE ARRUDA NASCIMENTO	7.00	3.00	10.00	24.00	44	REPROVADO
746018	CLÁUDIA DE SOUZA SANABRIA	6.00	2.00	4.00	32.00	44	REPROVADO
756997	CLAUDIA DOS SANTOS SILVA	9.00	5.00	14.00	36.00	64	REPROVADO
757694	CLAUDIA LANA	11.00	3.00	8.00	30.00	52	REPROVADO
748326	CLAUDIA MARIA SANTOS LEITE DA SILVA	9.00	7.00	18.00	34.00	68	APROVADO
745322	CLAUDIA TEJADA DE ALMEIDA FREIRE	7.00	5.00	11.00	34.00	57	REPROVADO
748625	CLAUDIANO DE ALMEIDA LIMA	9.00	4.00	7.00	34.00	54	REPROVADO
751079	CLAUDILENE DOS SANTOS MELLO	10.00	2.00	7.00	24.00	43	REPROVADO
745824	CLAUDINEI DOS SANTOS CORDEIRO	7.00	6.00	17.00	36.00	66	APROVADO
756494	CLAUDIO BANDEIRA DE QUADROS DA CUNHA	10.00	5.00	18.00	40.00	73	APROVADO
759584	CLAUDIO BRAULINO DA SILVA	3.00	5.00	13.00	32.00	53	REPROVADO
744001	CLÁUDIO SÉRGIO MACHADO ROCHA	-	-	-	-	-	AUSENTE
745542	CLEIA DE OLIVEIRA CASTRO DA ROCHA	7.00	5.00	5.00	30.00	47	REPROVADO
759761	CLÉIA REGINA DA SILVA ÁVALO	9.00	6.00	8.00	22.00	45	REPROVADO
755722	CLEICY RABELO DE ANDRADE	6.00	3.00	14.00	26.00	49	REPROVADO
760141	CLEIDE JUSTINO DA SILVA CARVALHO	6.00	3.00	4.00	30.00	43	REPROVADO
750453	CLEIDE ROSEMARY FERNANDES BENITES IBANES	7.00	7.00	7.00	34.00	55	REPROVADO
756885	CLEONE DE SOUZA CORREIA	5.00	6.00	13.00	28.00	52	REPROVADO
756145	CLEONICE BARBOSA DE OLIVEIRA	10.00	7.00	12.00	32.00	61	REPROVADO
754976	CLEONICE DE SOUZA CUNHA	8.00	6.00	11.00	26.00	51	REPROVADO
752055	CLEVERTON DE LIMA SILVA	7.00	6.00	12.00	30.00	55	REPROVADO
756111	CRISLAINE CARDOSO CARVALHO	8.00	3.00	10.00	28.00	49	REPROVADO
757973	CRISLAINE DA SILVA NANTES	-	-	-	-	-	AUSENTE
758795	CRISLANE DOS SANTOS CONCEIÇÃO	9.00	2.00	8.00	34.00	53	REPROVADO
760397	CRISLAYNE APARECIDA URBIETA	4.00	3.00	8.00	34.00	49	REPROVADO
753863	CRISTIANA FELIX DA SILVA	6.00	6.00	11.00	30.00	53	REPROVADO
755889	CRISTIANE ARAUJO SILVA	5.00	7.00	9.00	22.00	43	REPROVADO
745010	CRISTIANE BARBOSA	6.00	6.00	10.00	32.00	54	REPROVADO
752679	CRISTIANE CASTRO DA SILVA DE OLIVEIRA	7.00	4.00	8.00	28.00	47	REPROVADO
758151	CRISTIANE CORREIA BRAZ	4.00	4.00	10.00	24.00	42	REPROVADO
745667	CRISTIANE COSTA CARVALHO	8.00	5.00	13.00	28.00	54	REPROVADO
749650	CRISTIANE DA PAZ OLIVEIRA	9.00	4.00	16.00	32.00	61	REPROVADO
748642	CRISTIANE DE ALMEIDA LIMA	6.00	4.00	3.00	24.00	37	REPROVADO
753285	CRISTIANE DE OLIVEIRA GALVÃO TOMAOKA	11.00	3.00	14.00	32.00	60	REPROVADO

755774	CRISTIANE DE SOUZA BARBOSA	7.00	4.00	6.00	28.00	45	REPROVADO
754616	CRISTIANE DE SOUZA PORTO QUEVEDO	10.00	5.00	14.00	28.00	57	REPROVADO
755199	CRISTIANE GARCIA DA ROSA PRADO	8.00	5.00	13.00	38.00	64	REPROVADO
750074	CRISTIANE LETÍCIA SCHMITT FINGER	9.00	6.00	6.00	36.00	57	REPROVADO
751476	CRISTIANE RIQUELME BARBOSA	9.00	3.00	7.00	16.00	35	REPROVADO
745275	CRISTIANE VIEIRA CALADO	11.00	7.00	14.00	38.00	70	APROVADO
758164	CRISTIANI RIBEIRO GAHOMA	3.00	2.00	8.00	24.00	37	REPROVADO
757357	CRISTIANI SARRO	11.00	4.00	12.00	34.00	61	REPROVADO
756398	CRISTIANO BRITOS RAMIRES	8.00	1.00	16.00	38.00	63	REPROVADO
751627	CRISTIANO DO NASCIMENTO	9.00	4.00	15.00	26.00	54	REPROVADO
753775	CRISTINA DA SILVA SANTOS	5.00	1.00	4.00	30.00	40	REPROVADO
753149	CYNDI CAMILA DA SILVA	-	-	-	-	-	ELIMINADO
759749	DAIANA GAUNA RODRIGUES	9.00	5.00	14.00	38.00	66	APROVADO
753349	DAIANA PACHECO	6.00	5.00	9.00	28.00	48	REPROVADO
755057	DAIANE CARDOZO DA SILVA	6.00	5.00	12.00	28.00	51	REPROVADO
751220	DAISE RAMOS DA ROSA	10.00	3.00	9.00	34.00	56	REPROVADO
759212	DALINE SILVA BARBOSA	7.00	5.00	11.00	32.00	55	REPROVADO
758868	DALLY ANNYE DIAS NANTES	6.00	6.00	13.00	28.00	53	REPROVADO
758562	DAMASIO GREGORIO FILHO	7.00	3.00	8.00	32.00	50	REPROVADO
753108	DAMIÃO SAMPAIO DA SILVA	3.00	4.00	9.00	18.00	34	REPROVADO
754865	DANIEL ALVES CONQUE SANTOS	11.00	5.00	13.00	30.00	59	REPROVADO
757972	DANIEL CESPEDE FIRMINO	10.00	4.00	11.00	20.00	45	REPROVADO
756685	DANIEL DA COSTA MOURA	9.00	7.00	12.00	24.00	52	REPROVADO
756769	DANIEL SOUZA BENITES	4.00	7.00	9.00	36.00	56	REPROVADO
759440	DANIELA AGUSTINHO DA SILVA	5.00	8.00	9.00	26.00	48	REPROVADO
750508	DANIELA CARLOS DOS SANTOS ALEXANDRINO	-	-	-	-	-	AUSENTE
758150	DANIELA DA SILVA FERRAZ	12.00	5.00	13.00	40.00	70	APROVADO
757858	DANIELA DA SILVA PAREDES	-	-	-	-	-	AUSENTE
752650	DANIELA DOS SANTOS BARTOLOMEU	7.00	4.00	6.00	34.00	51	REPROVADO
745177	DANIELA SANTANA DE OLIVEIRA BEZERRA	5.00	2.00	11.00	42.00	60	REPROVADO
750203	DANIELA VELASQUE DA SILVA	8.00	4.00	15.00	42.00	69	APROVADO
748720	DANIELA VERÃO DE MATOS	4.00	5.00	10.00	36.00	55	REPROVADO
754811	DANIELE ARAGÃO ASSUNÇÃO	6.00	3.00	10.00	24.00	43	REPROVADO
754757	DANIELLA FERNANDES BERTAN	6.00	7.00	15.00	34.00	62	REPROVADO
754875	DANIELLA KESLEY GUINDO DE MIRANDA	5.00	4.00	8.00	32.00	49	REPROVADO
759805	DANIELLE ALVES	10.00	2.00	17.00	42.00	71	APROVADO
747188	DANIELLE FRANCO PAIVA	10.00	5.00	15.00	30.00	60	REPROVADO
757615	DANIELLE SOBRINHO MOREIRA	6.00	4.00	12.00	40.00	62	REPROVADO
751991	DANIELLY DA SILVA FREITAS	-	-	-	-	-	AUSENTE
748058	DANIELLY DA SILVA SOUZA	10.00	7.00	10.00	36.00	63	REPROVADO
757681	DANIELLY DOS SANTOS MASCARENHAS	7.00	5.00	15.00	38.00	65	REPROVADO
752229	DANIELLY MORAES ALVES	6.00	6.00	6.00	22.00	40	REPROVADO
759579	DANIELY OZÓRIO DE OLIVEIRA	5.00	3.00	7.00	22.00	37	REPROVADO
746654	DANILA SILVA DE QUEIROZ MARQUES	11.00	10.00	17.00	44.00	82	APROVADO
754086	DARIANA DE OLIVEIRA GIMENES	9.00	6.00	7.00	20.00	42	REPROVADO
757689	DARLENE APARECIDA FERNANDES DE BRITO RAMIRES	5.00	7.00	16.00	40.00	68	APROVADO

747949	DARLENE DA SILVA JANUARIO	11.00	4.00	8.00	42.00	65	REPROVADO
755554	DARLYANI MARIANO DA SILVA	9.00	4.00	13.00	34.00	60	REPROVADO
758652	DAVI MALAQUIAS MARIANO FERNANDES	7.00	5.00	6.00	28.00	46	REPROVADO
745695	DAVILA FREITAS DE ALMEIDA	5.00	5.00	7.00	18.00	35	REPROVADO
749766	DAYANE MENDONÇA DE ALMEIDA	12.00	5.00	4.00	26.00	47	REPROVADO
748858	DAYANE ALVES DE MELO	-	-	-	-	-	AUSENTE
752453	DAYANE CAUNETO COINETE	9.00	7.00	14.00	24.00	54	REPROVADO
756898	DAYANE DA SILVA ÁVILA	6.00	4.00	8.00	36.00	54	REPROVADO
755049	DAYANE DA SILVA SANTOS	9.00	4.00	9.00	34.00	56	REPROVADO
746367	DAYANE KELLY QUEVEDO BISPO	6.00	3.00	9.00	34.00	52	REPROVADO
750680	DAYANE MOLINA MASACOTE	8.00	4.00	9.00	38.00	59	REPROVADO
749377	DAYANE SOUZA FLORES	6.00	6.00	13.00	30.00	55	REPROVADO
746762	DEBORA ANDRADE TEIXEIRA	4.00	4.00	15.00	28.00	51	REPROVADO
757161	DÉBORA ANTUNES FERREIRA	10.00	5.00	14.00	30.00	59	REPROVADO
749525	DÉBORA LAÍS DE MATOS MARCONDES	9.00	9.00	14.00	30.00	62	REPROVADO
751714	DEBORA MACHADO DIAS	8.00	9.00	13.00	30.00	60	REPROVADO
753160	DEBORA NUNES COELHO	9.00	5.00	8.00	20.00	42	REPROVADO
753812	DEBORA RAMOS DIAS	3.00	4.00	9.00	24.00	40	REPROVADO
754999	DÉBORA ROCHA LIMA CARLOS	7.00	4.00	10.00	36.00	57	REPROVADO
753461	DEBORA VIANA COLMAN AZEVEDO	4.00	3.00	9.00	28.00	44	REPROVADO
753254	DEBORAH CAROLINE NUNES DE MELO	10.00	5.00	9.00	34.00	58	REPROVADO
759847	DEBORAH DE CASSIA CARVALHO MAIA	7.00	6.00	13.00	48.00	74	APROVADO
747003	DEBORAH EVELYN AMORIM GUIMARÃES	6.00	7.00	10.00	30.00	53	REPROVADO
745580	DEBORAH REGINA LOPES	6.00	5.00	7.00	30.00	48	REPROVADO
750570	DEGMAR APARECIDA NETTO ROSSI	6.00	4.00	11.00	42.00	63	REPROVADO
759066	DEISE CAROLINE VIEIRA FIGUEIRA	9.00	5.00	13.00	44.00	71	APROVADO
757593	DEISIELEN SOBRINHO MOREIRA	6.00	5.00	8.00	34.00	53	REPROVADO
759020	DELAINE DE SOUZA FERREIRA	13.00	6.00	15.00	36.00	70	APROVADO
749070	DELTERIVALDO LOPES VIEIRA	11.00	7.00	10.00	26.00	54	REPROVADO
750260	DENILSON CORREIA DA SILVA	6.00	3.00	7.00	20.00	36	REPROVADO
757611	DENILSON DA SILVA CZERNISZ	5.00	2.00	7.00	20.00	34	REPROVADO
752285	DENISE CRISTINA DOS SANTOS SILVA	4.00	4.00	10.00	28.00	46	REPROVADO
750576	DENISE LEITE LIMA	10.00	4.00	15.00	40.00	69	APROVADO
761137	DENISE VASCONCELOS BOGADO	6.00	1.00	7.00	26.00	40	REPROVADO
751003	DENISLENE DE OLIVEIRA SANDIM	6.00	2.00	12.00	26.00	46	REPROVADO
754712	DENIZE LADA	5.00	4.00	13.00	28.00	50	REPROVADO
755014	DEONES GABRIEL	6.00	5.00	12.00	40.00	63	REPROVADO
753842	DESIRÉE PIRES DINIZ	9.00	7.00	13.00	36.00	65	REPROVADO
752648	DEVANIR DE SOUZA RAMOS	7.00	3.00	7.00	26.00	43	REPROVADO
751975	DHANYELY PEREIRA MOTTA DE OLIVEIRA	6.00	5.00	5.00	24.00	40	REPROVADO
751273	DHIENERY DE SOUZA OLIVEIRA DIAS	2.00	3.00	8.00	32.00	45	REPROVADO
745786	DIANA ACIOLI RODRIGUES	8.00	7.00	9.00	32.00	56	REPROVADO
749697	DIANA DE OLIVEIRA RODRIGUES	-	-	-	-	-	AUSENTE
758628	DIANA PACHE RODRIGUES	9.00	4.00	11.00	32.00	56	REPROVADO
750109	DIEGO AGUILERA	4.00	4.00	10.00	32.00	50	REPROVADO
758852	DIEGO LEITE DA SILVA	10.00	5.00	11.00	36.00	62	REPROVADO
750211	DIEIMES LEANDRO DA SILVA	7.00	8.00	9.00	38.00	62	REPROVADO
754090	DIELE TORRES DA SILVA HERRMANN	7.00	6.00	16.00	30.00	59	REPROVADO

760464	DIENIFER ALINE JANUÁRIO DE OLIVEIRA	6.00	3.00	11.00	40.00	60	REPROVADO
757854	DIEYNE PACHECO PIRES	-	-	-	-	-	AUSENTE
745183	DIOELEN VIRGINIA BORGES SOUZA DE AQUINO COELHO	9.00	6.00	13.00	32.00	60	REPROVADO
753335	DIÓGENES IDELFONSO DE OLIVEIRA GODOI	12.00	6.00	11.00	32.00	61	REPROVADO
759434	DIOGO ALEXANDRE DE SENA	6.00	4.00	10.00	32.00	52	REPROVADO
750058	DIOGO JUNIOR BENITES	6.00	3.00	10.00	38.00	57	REPROVADO
743894	DIONE VILA	4.00	4.00	9.00	24.00	41	REPROVADO
756718	DORALICE RAMIRES NUNES	6.00	4.00	8.00	24.00	42	REPROVADO
753872	DORALINE PORTILHO MATOSO	6.00	3.00	11.00	34.00	54	REPROVADO
755627	DORVAL LEITE MALHEIROS	5.00	3.00	9.00	32.00	49	REPROVADO
746612	DOUGLAS CÉSAR DA SILVA ALVES	10.00	3.00	7.00	26.00	46	REPROVADO
756350	DOUGLAS EGUEZ FRANCO	8.00	7.00	12.00	28.00	55	REPROVADO
757736	DOUGLAS GOMES MORILHA	-	-	-	-	-	ELIMINADO
760290	DOUGLAS JOSÉ ESTEVO	8.00	5.00	10.00	30.00	53	REPROVADO
752312	DRIELE DOS SANTOS BECHI	9.00	4.00	14.00	30.00	57	REPROVADO
756705	DULCILENE MARIA FILGUEIRA DIAS	11.00	5.00	14.00	34.00	64	REPROVADO
757849	DYEIME DE SOUSA SILVA	8.00	3.00	4.00	26.00	41	REPROVADO
743536	DYEINE MARTINS RIBEIRO	8.00	7.00	15.00	38.00	68	APROVADO
758668	EDGAR LOBO MALDONADO JUNIOR	9.00	7.00	12.00	26.00	54	REPROVADO
752764	EDILENE RESENDE DE OLIVEIRA	11.00	8.00	14.00	32.00	65	REPROVADO
759624	EDILENE SOUZA LELIS GALVÃO	6.00	4.00	9.00	34.00	53	REPROVADO
755174	EDILEUZA MEDINA DE OLIVEIRA	5.00	4.00	15.00	34.00	58	REPROVADO
757850	EDIMEIRY DE SOUZA CORREA	6.00	3.00	10.00	30.00	49	REPROVADO
759671	EDINALDO FRANCISCO	4.00	4.00	11.00	30.00	49	REPROVADO
751069	EDINALVA DA SILVA OLIVEIRA	7.00	6.00	13.00	28.00	54	REPROVADO
757821	EDINALVA EIFLER	9.00	3.00	14.00	30.00	56	REPROVADO
757771	EDINEI WANZELER MATIAS	5.00	2.00	5.00	28.00	40	REPROVADO
756707	EDMILSON ESCALANTE BARBOZA	9.00	7.00	13.00	22.00	51	REPROVADO
758622	EDNA DA SILVA AMARANTE	8.00	8.00	13.00	36.00	65	REPROVADO
753530	EDNA DE PAULA PEREIRA DOS SANTOS	7.00	4.00	11.00	26.00	48	REPROVADO
756897	EDNA MANZATO DE SOUZA	5.00	4.00	15.00	28.00	52	REPROVADO
758564	EDNA MARIA DE SOUZA	3.00	1.00	6.00	24.00	34	REPROVADO
748375	EDNA VALENCIA GOMES	10.00	3.00	12.00	34.00	59	REPROVADO
760704	EDNÉIA PERES BATISTA	7.00	5.00	13.00	32.00	57	REPROVADO
754365	EDUARDA ESTIGARRIBIA ORTIZ	6.00	5.00	14.00	28.00	53	REPROVADO
748903	EDUARDA LEÃO DE SOUZA	-	-	-	-	-	AUSENTE
758041	EDUARDO RAMIRES	6.00	5.00	8.00	18.00	37	REPROVADO
750372	ELAIANE APARECIDA DE ARAUJO DINIZ	9.00	5.00	14.00	36.00	64	REPROVADO
744642	ELAINE APARECIDA ESCOBAR	7.00	3.00	10.00	32.00	52	REPROVADO
748110	ELAINE CARRILHO OLIVEIRA	7.00	3.00	10.00	30.00	50	REPROVADO
760020	ELAINE CRISTINA LIAL DA SILVA	7.00	2.00	5.00	24.00	38	REPROVADO
755977	ELAINE CRISTINA ZÁRATE PEREIRA	8.00	6.00	15.00	32.00	61	REPROVADO
759198	ELAINE FARIAS DA COSTA	5.00	6.00	13.00	18.00	42	REPROVADO
760508	ELAINE LINDOCA GADIR	5.00	3.00	8.00	32.00	48	REPROVADO
757144	ELAINE LOPES DE ALMEIDA	8.00	5.00	7.00	30.00	50	REPROVADO
756417	ELAINE RODRIGUES DE SOUZA	9.00	1.00	8.00	26.00	44	REPROVADO
754097	ELANE MARIA BARROS MEZA	7.00	4.00	13.00	40.00	64	REPROVADO

747393	ELANI DE ARAÚJO SOARES	-	-	-	-	-	AUSENTE
759081	ELBA AIDA FIGUEIREDO JUVINIANO PATRÍCIO	-	-	-	-	-	AUSENTE
753050	ELBA COLMAN	4.00	3.00	8.00	6.00	21	REPROVADO
756524	ELDA DOS SANTOS LOPES	7.00	7.00	14.00	38.00	66	APROVADO
745093	ELEN CARLA DE LIMA ROCHA	4.00	6.00	8.00	18.00	36	REPROVADO
745359	ELEN CRISTINA DE ALMEIDA SILVA	7.00	3.00	15.00	40.00	65	REPROVADO
745024	ELENILDA ALVES PEREIRA	7.00	3.00	8.00	24.00	42	REPROVADO
760644	ELENILDE VEGILATO	6.00	2.00	4.00	24.00	36	REPROVADO
753835	ELENIR LINS CAETANO DE ANDRADE	5.00	5.00	8.00	26.00	44	REPROVADO
750324	ELENIRA DA SILVA BEM	6.00	2.00	10.00	20.00	38	REPROVADO
751864	ELENY MENEZES CUNHA	-	-	-	-	-	AUSENTE
749667	ELIANA ANTUNES DA SILVA	7.00	4.00	16.00	24.00	51	REPROVADO
758894	ELIANA PEREIRA DA CRUZ	7.00	4.00	6.00	34.00	51	REPROVADO
743906	ELIANE AGUIAR FERREIRA	4.00	5.00	13.00	34.00	56	REPROVADO
752317	ELIANE APARECIDA DOS SANTOS	5.00	5.00	10.00	40.00	60	REPROVADO
756446	ELIANE CRISTINA CRISTOVAM COUTINHO	4.00	6.00	12.00	28.00	50	REPROVADO
747130	ELIANE DIAS DO NASCIMENTO	-	-	-	-	-	AUSENTE
757827	ELIANE GARCIA DE SOUZA	7.00	4.00	7.00	24.00	42	REPROVADO
758975	ELIANE JULIÃO DOS SANTOS	8.00	4.00	14.00	36.00	62	REPROVADO
752662	ELIANE MARTINS DE OLIVEIRA	10.00	6.00	11.00	24.00	51	REPROVADO
750757	ELIANE PEREIRA	7.00	4.00	14.00	28.00	53	REPROVADO
751391	ELIENE FARIAS ALVES	7.00	4.00	9.00	26.00	46	REPROVADO
748085	ELIENE SILVA DE AQUINO	3.00	2.00	9.00	32.00	46	REPROVADO
757393	ELINE BRITES FREITAS	6.00	4.00	8.00	34.00	52	REPROVADO
759416	ELIS REGINA SOUZA	11.00	5.00	17.00	34.00	67	APROVADO
749900	ELIS THAINA LIMA FIDELIS	10.00	5.00	13.00	30.00	58	REPROVADO
757780	ELISA DA LUZ	9.00	5.00	8.00	32.00	54	REPROVADO
759491	ELISANGELA ARAUJO RIBEIRO DO VALE	11.00	2.00	16.00	36.00	65	REPROVADO
759349	ELISANGELA CALIXTO FERREIRA	5.00	5.00	11.00	32.00	53	REPROVADO
743467	ELISANGELA FERNANDA DE MELO CARVALHO	5.00	8.00	13.00	24.00	50	REPROVADO
758953	ELISANGELA FRANCO MARTINS	6.00	2.00	4.00	24.00	36	REPROVADO
758202	ELISANGELA NOGUEIRA RODRIGUES	4.00	5.00	10.00	24.00	43	REPROVADO
754257	ELISANGELA SILVA PINHO	-	-	-	-	-	AUSENTE
752094	ELISMAR DELGADO CORREIA	5.00	3.00	4.00	22.00	34	REPROVADO
758391	ELIVELTON DA COSTA ROCHA	9.00	6.00	12.00	36.00	63	REPROVADO
755419	ELIZA CRISTINA MARCILIANO RIBEIRO	8.00	5.00	15.00	32.00	60	REPROVADO
747133	ELIZABETH SABINO GONÇALVES	5.00	6.00	12.00	38.00	61	REPROVADO
750255	ELIZANE MARIA DA ROSA BATISTA ARAKAKI	8.00	3.00	6.00	30.00	47	REPROVADO
760552	ELIZANGELA DE MORAES	4.00	4.00	11.00	18.00	37	REPROVADO
758758	ELIZANGELA RAMOS COSTA	7.00	1.00	15.00	38.00	61	REPROVADO
753851	ELIZANGELA SOARES PEREIRA	5.00	6.00	13.00	30.00	54	REPROVADO
751313	ELLEN ANDRESSA ARAUJO DINIZ	9.00	6.00	15.00	36.00	66	APROVADO
750340	ELLEN BRITO ESQUIVEL	7.00	4.00	12.00	38.00	61	REPROVADO
758885	ELLEN CARLA CALIXTO ALVES	8.00	7.00	13.00	34.00	62	REPROVADO
758414	ELLEN CAROLINE RODRIGUES BARRETOS	8.00	7.00	14.00	44.00	73	APROVADO

747323	ELLEN KAROLYNE ALBRES DA SILVA ROMEIRO	5.00	5.00	6.00	28.00	44	REPROVADO
757996	ELMA MAIZY CARDOSO FARIAS ROCHA	8.00	4.00	14.00	30.00	56	REPROVADO
756966	ELOÍSA MARIA SANTANA AMARILIA	9.00	6.00	8.00	30.00	53	REPROVADO
751380	ELSON DOS SANTOS ALENCAR	4.00	6.00	12.00	28.00	50	REPROVADO
747195	ELUAINE ALEXANDRE SANTANA	6.00	5.00	9.00	28.00	48	REPROVADO
753927	ELUANA VIEIRA DA SILVA AKAMINE	7.00	5.00	12.00	30.00	54	REPROVADO
757751	ELZA BRANDINA DE SOUZA SILVA	6.00	2.00	9.00	26.00	43	REPROVADO
749555	ELZA TAYNARA SOARES DA COSTA	9.00	4.00	8.00	30.00	51	REPROVADO
745775	EMANOELY DOS SANTOS CHAVES	4.00	2.00	9.00	22.00	37	REPROVADO
751385	EMANUELE CAMPOS DO NASCIMENTO MENDES	8.00	6.00	15.00	36.00	65	REPROVADO
760989	EMANUELLI LESMO DE SOUZA	7.00	6.00	7.00	26.00	46	REPROVADO
757225	EMELINE DE OLIVEIRA ACUNHA	8.00	3.00	5.00	30.00	46	REPROVADO
753003	EMELY YARA DELVALLE DUARTE	10.00	6.00	8.00	28.00	52	REPROVADO
747163	EMILE GODOIS DE ROSA	9.00	5.00	7.00	38.00	59	REPROVADO
746460	EMILEIDE DOS SANTOS ALMEIDA VAZ	6.00	5.00	10.00	34.00	55	REPROVADO
759888	EMÍLIA GARRUCHO PALIERAQUI	3.00	7.00	11.00	34.00	55	REPROVADO
761095	EMILLY PATRÍCIA ROCHA GIL DE ALMEID	6.00	6.00	9.00	24.00	45	REPROVADO
752675	EMILLY SILVA AZEVEDO	7.00	3.00	5.00	26.00	41	REPROVADO
747210	EMILLY YUKARI LUZ KINJO DA SILVA	10.00	6.00	10.00	32.00	58	REPROVADO
760771	EMYLAINE NATHYELLE ALVES E SILVA	2.00	5.00	9.00	28.00	44	REPROVADO
747589	ENELIZA GUIMARÃES ORNELAS	13.00	6.00	12.00	26.00	57	REPROVADO
760035	ENIO CAVALCANTE PEREIRA	8.00	4.00	9.00	22.00	43	REPROVADO
746480	ENNY KETHERLY DA COSTA RODRIGUES	4.00	5.00	8.00	24.00	41	REPROVADO
747548	ERIC RUBER GONÇALVES BARBOSA	4.00	9.00	16.00	30.00	59	REPROVADO
752032	ERICA DE JESUS ANDRADE TOFANELLI	8.00	7.00	13.00	44.00	72	APROVADO
743928	ÉRIK DOS SANTOS DE ANDRADE	9.00	10.00	15.00	40.00	74	APROVADO
756320	ERIKA BARROS LEITÃO	9.00	4.00	15.00	26.00	54	REPROVADO
752407	ERIKA DA COSTA MONTEIRO SELASCO	4.00	3.00	7.00	24.00	38	REPROVADO
749966	ERIKA MARTINS LEITE	8.00	6.00	12.00	36.00	62	REPROVADO
747880	ERINÉIA JANÚARIO GODOY	9.00	6.00	14.00	38.00	67	APROVADO
752933	ESTEFANI BORGES NORLOK	10.00	6.00	9.00	42.00	67	APROVADO
759756	ESTEFANY DA SILVA MOREIRTA	7.00	6.00	9.00	28.00	50	REPROVADO
750077	ESTEFANY RARIMES DE JESUS AEDO GIUPATO	8.00	7.00	14.00	24.00	53	REPROVADO
759885	ESTHÉFANY GRASIELY MARION	8.00	3.00	13.00	38.00	62	REPROVADO
756555	ETTYENE AQUINO CAVALCANTI	9.00	7.00	16.00	34.00	66	APROVADO
756367	EULA PAULA FERREIRA SILVA DE CASTRO	-	-	-	-	-	AUSENTE
748163	EUNICE CARDOSO DE SOUZA RODRIGUES	3.00	3.00	11.00	26.00	43	REPROVADO
755667	EUNICE GONÇALVES AGUIAR RENATO	8.00	4.00	16.00	36.00	64	REPROVADO
745774	EUNICE OLIVEIRA VIANA BEZERRA	6.00	5.00	13.00	32.00	56	REPROVADO
759504	EUSANIA MARCIA NASCIMENTO	5.00	5.00	13.00	24.00	47	REPROVADO
754087	EVA PEREIRA DE CARVALHO	7.00	3.00	9.00	24.00	43	REPROVADO
744385	EVANDRO DOS SANTOS SOUZA	3.00	7.00	11.00	28.00	49	REPROVADO
746150	ÉVELEN COIMBRA SILVA	10.00	5.00	14.00	36.00	65	REPROVADO
756369	EVELIZA FONTANETTE RIBEIRO	4.00	4.00	4.00	30.00	42	REPROVADO
757296	EVELLYN FERNANDA GIMENES MENDES MENEZES	7.00	5.00	13.00	28.00	53	REPROVADO

756270	EVELYN ALMADA CACERES	7.00	6.00	8.00	20.00	41	REPROVADO
749917	EVELYN ARARIPE DA SILVA	9.00	3.00	6.00	20.00	38	REPROVADO
755918	EVELYN LUCIANE GONÇALVES OLIVEIRA CARVALHO	8.00	2.00	12.00	24.00	46	REPROVADO
755124	EVELYN PEREIRA MENDES	7.00	6.00	12.00	34.00	59	REPROVADO
746820	EVELYN TATIANE CAVALCANTE RAMOS	6.00	2.00	10.00	32.00	50	REPROVADO
744622	EVERTON DEIVID DE SOUZA MONTEIRO	5.00	7.00	18.00	44.00	74	APROVADO
758340	EVERTON RODRIGUES DE SOUZA	9.00	6.00	12.00	36.00	63	REPROVADO
748847	EVERTON SANTOS MOURA	7.00	7.00	12.00	28.00	54	REPROVADO
759456	EVERTON TUBINO DA SILVA	10.00	7.00	12.00	32.00	61	REPROVADO
756651	EZEQUIEL CHAVES RONDON	-	-	-	-	-	AUSENTE
757966	FABIA DA SILVA DE ABREU SANTOS	5.00	4.00	9.00	22.00	40	REPROVADO
751696	FABIANA CARVALHO DE JESUS	5.00	5.00	14.00	28.00	52	REPROVADO
747800	FABIANA DE ARAÚJO FERREIRA SANTANA	5.00	3.00	10.00	30.00	48	REPROVADO
746271	FABIANA DOS SANTOS RIBEIRO	8.00	7.00	9.00	32.00	56	REPROVADO
755795	FABIANA FERREIRA DE SOUZA	-	-	-	-	-	AUSENTE
743446	FABIANA LIMA DA SILVA BATISTELA BROERING	8.00	4.00	15.00	32.00	59	REPROVADO
750808	FABIANA NUNES CARVALHO PISANO	9.00	5.00	14.00	28.00	56	REPROVADO
746538	FABIANA RANGER DE BRITES	5.00	5.00	10.00	40.00	60	REPROVADO
760460	FABIANA REGINA DE SOUZA	-	-	-	-	-	AUSENTE
758051	FABIANA RODRIGUES DA SILVA FREITAS	8.00	5.00	10.00	38.00	61	REPROVADO
756521	FABIANA VIANA NUNES	9.00	5.00	14.00	36.00	64	REPROVADO
761169	FABIANE MATAYOSHI	3.00	3.00	10.00	34.00	50	REPROVADO
758134	FABIANO PEREIRA E SANTOS	9.00	5.00	11.00	30.00	55	REPROVADO
758225	FABIELLY AP MONTEIRO DE CARVALHO	4.00	4.00	12.00	26.00	46	REPROVADO
758523	FABIO BORGES VIEIRA	5.00	2.00	8.00	26.00	41	REPROVADO
744413	FÁBIO DE CAMPOS MEDEIROS	5.00	3.00	8.00	30.00	46	REPROVADO
744166	FABIO LOPES CARDOSO	-	-	-	-	-	AUSENTE
751148	FABIO PROENCA JUSTINO	-	-	-	-	-	AUSENTE
756867	FABIOLA SILVA SOARES	5.00	4.00	9.00	24.00	42	REPROVADO
752034	FABRICIA DA SILVA POMPILIO	2.00	4.00	11.00	34.00	51	REPROVADO
745410	FABRICIA INSFRAN	7.00	3.00	12.00	40.00	62	REPROVADO
755509	FELIPE CESAR VELOSO DE OLIVEIRA	8.00	7.00	12.00	28.00	55	REPROVADO
744768	FELIPE EDUARDO BUDIB VICTORIO	9.00	7.00	6.00	32.00	54	REPROVADO
756984	FELIPE NERIS GARCIA	9.00	5.00	16.00	26.00	56	REPROVADO
759797	FERNANDA BRAZIL DO NASCIMENTO	9.00	6.00	13.00	32.00	60	REPROVADO
757540	FERNANDA BERIGO	6.00	4.00	14.00	30.00	54	REPROVADO
757134	FERNANDA BRAZELINO BEZERRA	10.00	3.00	11.00	32.00	56	REPROVADO
750959	FERNANDA CESZNEK CORREA	5.00	6.00	12.00	32.00	55	REPROVADO
756427	FERNANDA CRISTINA DO SANTOS PEREIRA	4.00	4.00	10.00	34.00	52	REPROVADO
760485	FERNANDA DE MATOS TEIXEIRA	10.00	5.00	14.00	42.00	71	APROVADO
758966	FERNANDA DE SOUSA FLORIDO FERNANDES	7.00	5.00	11.00	30.00	53	REPROVADO
755993	FERNANDA DE SOUZA VILHARGA DIAS	10.00	3.00	6.00	28.00	47	REPROVADO
748960	FERNANDA DO ESPIRITO SANTO COSTA	12.00	4.00	17.00	40.00	73	APROVADO
752604	FERNANDA FELIX FERREIRA DA SILVA	10.00	6.00	14.00	30.00	60	REPROVADO
744821	FERNANDA FERREIRA MOLINA	8.00	4.00	9.00	18.00	39	REPROVADO

761160	FERNANDA LINO DA SILVA	8.00	4.00	8.00	22.00	42	REPROVADO
759137	FERNANDA LUIZA DE MATTOS SILVES-TRE	8.00	2.00	12.00	38.00	60	REPROVADO
745230	FERNANDA OLIVEIRA JAQUES	8.00	6.00	10.00	24.00	48	REPROVADO
745600	FERNANDA PAYA SILVA	-	-	-	-	-	AUSENTE
748071	FERNANDA PERSI MILANIN	13.00	5.00	14.00	34.00	66	APROVADO
757190	FERNANDA PIRES BENETTI	11.00	5.00	13.00	30.00	59	REPROVADO
749951	FERNANDA RODI PAES DE ALMEIDA	3.00	2.00	12.00	34.00	51	REPROVADO
759895	FERNANDA SANT ANA DE MORAES	8.00	2.00	7.00	30.00	47	REPROVADO
744190	FERNANDA SILVA PIRES PEREIRA	-	-	-	-	-	AUSENTE
745520	FERNANDA TUPINAMBA	-	-	-	-	-	AUSENTE
747500	FERNANDA VARGAS DOS SANTOS MARTINS	13.00	7.00	13.00	36.00	69	APROVADO
747528	FERNANDO AUGUSTO DE QUEIROZ	12.00	7.00	13.00	22.00	54	REPROVADO
757598	FERNANDO BAÇÃO DOS SANTOS	8.00	7.00	10.00	30.00	55	REPROVADO
760571	FERNANDO JUSTINO DA SILVA FILHO	7.00	3.00	8.00	22.00	40	REPROVADO
745420	FERNANDO LOPES DE OLIVEIRA	5.00	7.00	12.00	26.00	50	REPROVADO
755317	FERNANDO OLIVEIRA DE MOURA	5.00	3.00	5.00	36.00	49	REPROVADO
758534	FLÁVIA BORGES LINO	9.00	2.00	15.00	30.00	56	REPROVADO
757859	FLAVIA BORGES VENITES	8.00	2.00	15.00	26.00	51	REPROVADO
745125	FLAVIA CAROLINNE MIYASHIRO	10.00	5.00	10.00	40.00	65	REPROVADO
750481	FLAVIA CAVALCANTE DE ARAUJO	5.00	5.00	15.00	24.00	49	REPROVADO
750043	FLÁVIA CIBELE ROMEIRO MOZER	6.00	2.00	13.00	36.00	57	REPROVADO
754179	FLÁVIA JUNAIRA PEREIRA DE SOUZA	11.00	4.00	11.00	30.00	56	REPROVADO
759260	FLÁVIA MALVEZZI ESTRADA SOLA	9.00	8.00	14.00	36.00	67	APROVADO
750869	FLÁVIA MENDES	9.00	7.00	9.00	30.00	55	REPROVADO
756688	FLAVIANY DA SILVA BRITO	5.00	4.00	11.00	36.00	56	REPROVADO
755910	FRANCELEY DE OLIVEIRA	6.00	3.00	12.00	26.00	47	REPROVADO
749027	FRANCELY VALDEZ MOREIRA	5.00	6.00	7.00	30.00	48	REPROVADO
754933	FRANCIANE AMORIM DA SILVA	7.00	4.00	10.00	30.00	51	REPROVADO
755163	FRANCIELI SIMOES SIQUEIRA	-	-	-	-	-	AUSENTE
746665	FRANCIELLE ALVES DA SILVA	8.00	6.00	13.00	34.00	61	REPROVADO
746185	FRANCIELLE DA SILVA PEREIRA	7.00	7.00	15.00	28.00	57	REPROVADO
757462	FRANCIELLE JERONIMO SILVA REGO TEIXEIRA	6.00	3.00	10.00	34.00	53	REPROVADO
743771	FRANCIELLY ANDRESA GARAHI SALES BENINCÁ	10.00	6.00	13.00	28.00	57	REPROVADO
745487	FRANCIELLY ANJOLIN LESCANO	6.00	7.00	15.00	42.00	70	APROVADO
746071	FRANCIELLY FERREIRA DA SILVA	10.00	4.00	11.00	36.00	61	REPROVADO
746564	FRANCIELLY ROSIANI DA SILVA	7.00	8.00	18.00	42.00	75	APROVADO
743594	FRANCIELLY SOCORRO RODRIGUES DE SOUZA	9.00	6.00	13.00	42.00	70	APROVADO
758510	FRANCIELLY VALERIA MOURÃO VI-LHALVA	8.00	4.00	10.00	30.00	52	REPROVADO
759764	FRANCIELY DA SILVA MOURA	6.00	6.00	12.00	34.00	58	REPROVADO
755024	FRANCIELY DA SILVA RAMOS	6.00	5.00	12.00	30.00	53	REPROVADO
751316	FRANCIELY PEREIRA MOTA	5.00	4.00	8.00	28.00	45	REPROVADO
757713	FRANCINE RAMOS DE MIRANDA	-	-	-	-	-	AUSENTE
752240	FRANCISCO CORREIA	7.00	5.00	9.00	36.00	57	REPROVADO
759601	FRANCISCO DE ASSIS LIMA SOARES	5.00	3.00	9.00	40.00	57	REPROVADO
753491	FRANCISLAINE BOCHENEK DE OLIVEI-RA MARTINS	7.00	7.00	15.00	34.00	63	REPROVADO

754244	FRANCISNEIDE GOMES PEGO DO NASCIMENTO	9.00	6.00	13.00	42.00	70	APROVADO
754611	FRANCYELLY VENEGA ROMANOSQUE	8.00	7.00	15.00	32.00	62	REPROVADO
758183	FREDERICO JORGE PONTES DE MORAES	10.00	7.00	17.00	34.00	68	APROVADO
744295	GABRIEL MARANGÃO GRIGORIO	7.00	8.00	13.00	36.00	64	REPROVADO
745081	GABRIELA BARRETO RODRIGUES SANCHES KOBAYASHI	7.00	5.00	6.00	32.00	50	REPROVADO
744710	GABRIELA DOS SANTOS LOBO	5.00	4.00	7.00	30.00	46	REPROVADO
752956	GABRIELA LINS DA SILVA SOUZA	5.00	7.00	14.00	30.00	56	REPROVADO
759371	GABRIELA PIAZZA PINTO	8.00	6.00	15.00	36.00	65	REPROVADO
745102	GABRIELA SANCHES NOLETO	6.00	3.00	7.00	18.00	34	REPROVADO
745440	GABRIELA SILVA NOGUEIRA	8.00	6.00	10.00	28.00	52	REPROVADO
757569	GABRIELA VITÓRIA SCHEURMANN CARDOSO	4.00	4.00	5.00	34.00	47	REPROVADO
752558	GABRIELE CASSIA SANTOS SILVA	-	-	-	-	-	AUSENTE
746683	GABRIELI DURÃES RODRIGUES	10.00	6.00	11.00	38.00	65	REPROVADO
758863	GABRIELLA FIGUEIREDO MARTI	9.00	4.00	10.00	30.00	53	REPROVADO
744000	GABRIELLE LORRRAINE RONDON DE SOUZA	3.00	5.00	11.00	40.00	59	REPROVADO
755546	GABRIELLE SOUZA PORTELA LIMA	6.00	4.00	9.00	34.00	53	REPROVADO
745673	GABRIELLY DUARTE FRANCISCO	10.00	5.00	7.00	30.00	52	REPROVADO
753802	GABRIELLY GOMES DE CARVALHO	2.00	4.00	9.00	26.00	41	REPROVADO
743950	GABRIELLY NASCIMENTO SOARES	7.00	7.00	8.00	32.00	54	REPROVADO
751086	GABRIELLY SEGATTO BRITO	8.00	7.00	17.00	30.00	62	REPROVADO
755843	GALDINO DE QUEIRÓZ PINTO	4.00	5.00	8.00	20.00	37	REPROVADO
744036	GEANLUCAS MENDES MONTEIRO	7.00	6.00	15.00	34.00	62	REPROVADO
751686	GEISSANI DA CONCEIÇÃO LEGAL TORMENA	13.00	7.00	17.00	40.00	77	APROVADO
745886	GEIZYLEIA DE ARAÚJO DO ESPÍRITO SANTO MARQUES	6.00	5.00	11.00	36.00	58	REPROVADO
748018	GERALDINA RODRIGUES DE OLIVEIRA	4.00	4.00	7.00	26.00	41	REPROVADO
749428	GERSON RAFAEL ALVARENGA MONTEIRO BENTO	3.00	5.00	11.00	32.00	51	REPROVADO
758989	GÉSSICA CRIVELARO DA ROZA	6.00	6.00	13.00	34.00	59	REPROVADO
755166	GESSNER BRAVO DE PAULA	11.00	7.00	17.00	42.00	77	APROVADO
760086	GETULIO ANTONIO DE PAULA	6.00	1.00	6.00	28.00	41	REPROVADO
758990	GEYSE CRISTINA FRANCO	9.00	4.00	9.00	26.00	48	REPROVADO
756336	GEZIANE BARBOSA DOS SANTOS DA SILVA	7.00	5.00	14.00	32.00	58	REPROVADO
760650	GIANNY FREIRE VIANNA	9.00	1.00	4.00	22.00	36	REPROVADO
759010	GICELE RENATA TEIXEIRA	7.00	6.00	10.00	44.00	67	APROVADO
753855	GILSON FLORES GONÇALVES	6.00	7.00	14.00	28.00	55	REPROVADO
758203	GIOVANNA APARECIDA LARREA CORREA	5.00	6.00	12.00	30.00	53	REPROVADO
754487	GIOVANNA LIUTI DA SILVA	7.00	8.00	14.00	28.00	57	REPROVADO
753352	GIOVANNA PAOLA COSTA FLORES	-	-	-	-	-	AUSENTE
757992	GIRLANY ALVES DA SILVA	7.00	5.00	4.00	32.00	48	REPROVADO
751425	GISELE DA SILVA BATISTA ROMERO	12.00	8.00	16.00	32.00	68	APROVADO
757108	GISELE DE OLIVEIRA FONZAR	11.00	6.00	14.00	38.00	69	APROVADO
752082	GISELE FOGAÇA DA SILVA	-	-	-	-	-	AUSENTE
754475	GISELE SCHNEIDER	4.00	5.00	7.00	26.00	42	REPROVADO
752753	GISELE VALIM DA SILVA	6.00	5.00	13.00	34.00	58	REPROVADO
757825	GISELLE APPARECIDA TORCHETTI	10.00	5.00	12.00	36.00	63	REPROVADO

755935	GISLAINE ANGELICA DE MATOS	7.00	2.00	10.00	32.00	51	REPROVADO
747216	GISLAINE APARECIDA COLMAN	5.00	5.00	6.00	24.00	40	REPROVADO
753641	GISLAINE CRISTINA CABREIRA DA SILVA	12.00	5.00	15.00	34.00	66	APROVADO
760121	GISLAINE MONTEIRO PEREIRA	10.00	4.00	8.00	30.00	52	REPROVADO
749803	GISLAINE OLIVEIRA DA SILVA	5.00	5.00	6.00	36.00	52	REPROVADO
755407	GISLENE DOS SANTOS FERREIRA	5.00	5.00	13.00	36.00	59	REPROVADO
757622	GIZELIA DO CARMO NASCIMENTO	13.00	8.00	12.00	32.00	65	REPROVADO
756187	GLADES CAROLINA MOREIRA ARAUJO MARCELINO	7.00	5.00	10.00	26.00	48	REPROVADO
752892	GLAUCEA OLIVEIRA DA SILVA	5.00	6.00	9.00	34.00	54	REPROVADO
760015	GLAUCIA ALVES DA SILVA	4.00	5.00	10.00	42.00	61	REPROVADO
752413	GLAUCIA LIMA MENDONÇA	12.00	9.00	18.00	32.00	71	APROVADO
751439	GLEICE CAMARGO FIDELIS DA SILVA	6.00	6.00	15.00	38.00	65	REPROVADO
746059	GLEICE CAROLINA ARENAS	9.00	6.00	11.00	30.00	56	REPROVADO
745426	GLEICI VITORINO VARGAS SILVA	8.00	7.00	15.00	32.00	62	REPROVADO
747219	GLEIDSON RODRIGUES DA SILVA	-	-	-	-	-	AUSENTE
746711	GLEYCE CORREA GABILANE	4.00	3.00	6.00	24.00	37	REPROVADO
744585	GLORIA ARAUJO LOBATO	3.00	3.00	7.00	22.00	35	REPROVADO
747266	GLORIA GARCIA DOS SANTOS	11.00	5.00	9.00	18.00	43	REPROVADO
747401	GRACIELA ARRUDA DE LIMA	4.00	6.00	10.00	34.00	54	REPROVADO
757427	GRACIELLE LUSTOSA RODRIGUES MENDONÇA	8.00	5.00	10.00	30.00	53	REPROVADO
748170	GRACILENE PEREIRA RODRIGUES	6.00	5.00	9.00	30.00	50	REPROVADO
761026	GRAYCY EMANUELLE VIEIRA	4.00	4.00	15.00	32.00	55	REPROVADO
753702	GRAZIELLI ROCHA DE REZENDE ROMERA	9.00	5.00	11.00	32.00	57	REPROVADO
752039	GRAZILEY EMILIA ALMICCI DE BRITTO	11.00	7.00	16.00	40.00	74	APROVADO
745655	GREICE APARECIDA LAVARIAS DE SOUZA	6.00	6.00	8.00	38.00	58	REPROVADO
761067	GREICE SOUZA SANTOS	1.00	2.00	5.00	28.00	36	REPROVADO
759677	GUILHERME CAMARGO	7.00	9.00	11.00	34.00	61	REPROVADO
746814	GUIOMARA DA SILVA DIAS	-	-	-	-	-	AUSENTE
757442	GUSTAVO ALVES FERREIRA	7.00	7.00	15.00	34.00	63	REPROVADO
748962	GUSTAVO CORDEIRO CANDOTE DE SOUZA	5.00	5.00	7.00	30.00	47	REPROVADO
753683	GUSTAVO HENRIQUE ALBINO ALVES	6.00	4.00	7.00	22.00	39	REPROVADO
756553	GUSTAVO HENRIQUE SILVA CIRIDIÃO	8.00	6.00	8.00	28.00	50	REPROVADO
757120	GUYLHERME FARIA BARROS DE ALMEIDA	8.00	5.00	7.00	28.00	48	REPROVADO
758123	GYSLENE CAMARGO DE SOUZA	7.00	5.00	12.00	32.00	56	REPROVADO
746297	HALLUMAN DA SILVA FARIA	7.00	4.00	7.00	32.00	50	REPROVADO
746753	HANDRESSA CERQUEIRA STROGUEIA	5.00	6.00	16.00	32.00	59	REPROVADO
758927	HELDEMAR FELICIANO DOS SANTOS	8.00	5.00	12.00	30.00	55	REPROVADO
759561	HELDER FIRMO DELARMELINO	6.00	7.00	7.00	42.00	62	REPROVADO
755797	HELEN KARIANE ARAUJO DA SILVA	4.00	5.00	11.00	30.00	50	REPROVADO
759002	HELEN SIQUEIRA SANTANA	5.00	6.00	16.00	40.00	67	APROVADO
754793	HELEN TATIANE DA SILVA SANTOS	7.00	6.00	14.00	42.00	69	APROVADO
748961	HELIANA MARA FERNANDES	7.00	4.00	12.00	22.00	45	REPROVADO
748197	HELIANE SOCORRO DE MORAES	6.00	5.00	14.00	38.00	63	REPROVADO
758828	HELIETE FEITOSA DE MATOS	7.00	5.00	14.00	32.00	58	REPROVADO
746653	HELLEN CAROLINE DOS REIS YULE	7.00	5.00	10.00	28.00	50	REPROVADO

755214	HELLEN CRISTINA ROCHA COSTA RIBEIRO	7.00	4.00	11.00	24.00	46	REPROVADO
744950	HELLEN DA SILVA ALENCAR	8.00	7.00	11.00	28.00	54	REPROVADO
757809	HELLEN KAROLINY DEL GUINGARO SILVA	5.00	6.00	9.00	30.00	50	REPROVADO
758116	HELLEN VELASQUES BARROS	12.00	4.00	13.00	42.00	71	APROVADO
754631	HELOÍSA MORAES DO VALLE LUNARDI	10.00	6.00	11.00	38.00	65	REPROVADO
752965	HELOISA NERY DE ANDRADE ABREU	9.00	3.00	7.00	26.00	45	REPROVADO
749574	HELVIO NUNES BARBOSA	5.00	8.00	12.00	22.00	47	REPROVADO
752465	HENRIQUE JUNIOR DUCA FARIA	4.00	7.00	9.00	30.00	50	REPROVADO
757875	HERBERT SANTANA RODRIGUES	5.00	7.00	13.00	34.00	59	REPROVADO
750982	HUDSON NATILO CHAMORRO GUANES	6.00	5.00	12.00	20.00	43	REPROVADO
751460	HUGO ALEXSANDRO SILVA CORTEZ	-	-	-	-	-	AUSENTE
744620	IAGO DE SOUZA CRISTALDO	9.00	4.00	11.00	30.00	54	REPROVADO
757335	IANSA APARECIDA DE MORAES	8.00	2.00	6.00	24.00	40	REPROVADO
757878	IANSEN MACH MEDEIROS	10.00	7.00	13.00	26.00	56	REPROVADO
751893	IARA FIGUEIRA HARDOIM DINIZ	6.00	4.00	12.00	32.00	54	REPROVADO
749834	IDALINA APARECIDA DOS SANTOS	9.00	4.00	12.00	32.00	57	REPROVADO
752537	IDALINA CRISTINA FERRARI	5.00	4.00	12.00	34.00	55	REPROVADO
752165	IDEUZA FERREIRA DA SILVA	5.00	4.00	11.00	26.00	46	REPROVADO
757046	IGOR FERREIRA GONCALVES	-	-	-	-	-	AUSENTE
747757	IGOR SILVA DO NASCIMENTO	5.00	3.00	5.00	34.00	47	REPROVADO
758309	ILZA MARIA ALVES	-	-	-	-	-	AUSENTE
757591	INDIANARA RAMIRES MACHADO	6.00	4.00	11.00	40.00	61	REPROVADO
747698	INGRID CORRÊA PROENÇA	8.00	7.00	8.00	34.00	57	REPROVADO
748599	INGRID CORRÊA ROCKEL AMARILHA	9.00	8.00	16.00	34.00	67	APROVADO
747467	INGRID CRISTHIANE TAVARES DE ALMEIDA	8.00	3.00	12.00	28.00	51	REPROVADO
751085	INGRID CRISTHINE DA SILVA SANTOS	14.00	5.00	4.00	32.00	55	REPROVADO
747378	INGRID DA SILVA CÁCERES DORNELLES	11.00	8.00	13.00	42.00	74	APROVADO
756675	INGRID IARA GARCIA DA SILVA	5.00	6.00	14.00	34.00	59	REPROVADO
743565	INGRID MACEDO NEVES	5.00	7.00	13.00	28.00	53	REPROVADO
751789	INGRID NASCIMENTO GARCIA	12.00	5.00	7.00	34.00	58	REPROVADO
757277	INGRID SANT ANNA SILVA	9.00	7.00	15.00	34.00	65	REPROVADO
749430	IOLANDA APARECIDA ALVES	5.00	3.00	8.00	20.00	36	REPROVADO
744398	IRACEMA SORAIA ALVES DE SOUZA	8.00	6.00	15.00	40.00	69	APROVADO
756275	IRANIL OLIVEIRA DA SILVA	6.00	6.00	9.00	18.00	39	REPROVADO
753594	IRENE ADRIANA CAMPANUCI MUNIZ SOARES	3.00	4.00	9.00	26.00	42	REPROVADO
760768	IRENE EVELIN QUINTANA	-	-	-	-	-	AUSENTE
759673	IRICINA JOAQUIM DA SILVA NETA	-	-	-	-	-	AUSENTE
756106	IRIS GABRIELE VERA CASTRO	8.00	6.00	11.00	36.00	61	REPROVADO
745052	IRISMAR PULQUERIO TEIXEIRA	10.00	5.00	14.00	36.00	65	REPROVADO
753550	ISAAC QUEIROZ	7.00	2.00	14.00	26.00	49	REPROVADO
760670	ISABELA CASSÃO BRAULIO	10.00	5.00	11.00	42.00	68	APROVADO
757114	ISABELA NEIVA DOS SANTOS	7.00	6.00	9.00	28.00	50	REPROVADO
756851	ISABELLA BEATRIZ GONÇALVES LEMES	7.00	6.00	11.00	42.00	66	APROVADO
758355	ISABELLA ESPINDOLA RACHEL	-	-	-	-	-	AUSENTE
748523	ISABELLE ARCANGELO SILVA	6.00	6.00	11.00	36.00	59	REPROVADO
754883	ISABELLI DORNELES DOS SANTOS	7.00	5.00	10.00	38.00	60	REPROVADO
758002	ISABELLY SOUZA VIGABRIEL	9.00	5.00	12.00	28.00	54	REPROVADO

747319	ISADORA DE SOUZA CUNHA	7.00	3.00	9.00	26.00	45	REPROVADO
757104	ISADORA FELIPE DE FREITAS	9.00	6.00	11.00	32.00	58	REPROVADO
753801	ISADORA GALHARTE DE ANDRADE	7.00	6.00	6.00	30.00	49	REPROVADO
760728	ISLEIDE SARAIVA ROCHA MOREIRA	-	-	-	-	-	AUSENTE
754282	ISRAEL BISPO STAHL	9.00	8.00	12.00	34.00	63	REPROVADO
744083	ISRAEL JARA DE OLIVEIRA	2.00	2.00	5.00	20.00	29	REPROVADO
756019	ÍTALA DA SILVA PEREIRA	6.00	5.00	13.00	36.00	60	REPROVADO
746431	ITANA SARACHO SILVA	5.00	5.00	10.00	36.00	56	REPROVADO
753562	IVAN CASTILHO ISHII	7.00	7.00	12.00	36.00	62	REPROVADO
749641	IVANETE DAMER	9.00	1.00	9.00	36.00	55	REPROVADO
744892	IVANIR BARROS DA SILVA	6.00	5.00	10.00	28.00	49	REPROVADO
756760	IVELIUZA RODRIGUES BALTAZAR	8.00	5.00	13.00	34.00	60	REPROVADO
750128	IVEN GIOVANNA TRINDADE LINO	9.00	7.00	10.00	36.00	62	REPROVADO
757912	IVONE NUNES PINHEIRO VIEIRA	8.00	4.00	13.00	32.00	57	REPROVADO
758392	IVONETE DE LIMA	-	-	-	-	-	AUSENTE
757688	IVONETE LISBOA	6.00	3.00	10.00	14.00	33	REPROVADO
760129	IVY ANDRÉIA SAMBRANA DOS SANTOS	10.00	4.00	9.00	32.00	55	REPROVADO
753840	IZABEL FREITAS DA ROCHA	7.00	8.00	15.00	26.00	56	REPROVADO
755932	IZABELLA MACEDO SILVA DA CRUZ	13.00	2.00	10.00	40.00	65	REPROVADO
746603	IZABELLE WOSNIAK BATISTA	5.00	4.00	9.00	32.00	50	REPROVADO
752027	IZADORA CORRÊA PEREIRA	-	-	-	-	-	AUSENTE
744826	IZADORA KAUANE TORRES MELO RANGEL	7.00	6.00	6.00	40.00	59	REPROVADO
756486	JACKELINE ANTUNES MALAVAZI	4.00	6.00	8.00	30.00	48	REPROVADO
750763	JACKELINE APARECIDA INACIO DE OLIVEIRA	7.00	5.00	4.00	24.00	40	REPROVADO
753619	JACKELINE DO AMARAL HETZEL	10.00	6.00	14.00	44.00	74	APROVADO
754276	JACKELINE VALEJO GONCALVES	10.00	3.00	13.00	40.00	66	APROVADO
743949	JACKELYNE DE SOUZA DOS SANTOS	5.00	4.00	7.00	22.00	38	REPROVADO
754692	JACÓ JACKSON SOUZA MAIA FERREIRA DE SAMPAIO	5.00	6.00	12.00	28.00	51	REPROVADO
755973	JACQUELINE VACARO	8.00	2.00	6.00	30.00	46	REPROVADO
759667	JACQUELYNEE KELLY BATISTA SILVA	8.00	6.00	8.00	16.00	38	REPROVADO
758747	JAIANY MARIA PORFIRIO	6.00	3.00	6.00	22.00	37	REPROVADO
748136	JAIZE MENEZES SANTANA	7.00	8.00	9.00	40.00	64	REPROVADO
757740	JAKELINE WEIGERT DA CRUZ	5.00	2.00	15.00	38.00	60	REPROVADO
744582	JAMES DIAS PEREIRA DE SOUZA	5.00	5.00	12.00	26.00	48	REPROVADO
759244	JAMILI FARIAS PIMENTEL	15.00	6.00	7.00	26.00	54	REPROVADO
759341	JANAINA APARECIDA DO NASCIMENTO E SOZA	6.00	4.00	8.00	30.00	48	REPROVADO
752695	JANAINA FREITAS KÖGLER	-	-	-	-	-	AUSENTE
743734	JANAINA LIMA ANDRADE	5.00	2.00	16.00	24.00	47	REPROVADO
756810	JANAINA ROJAS	9.00	7.00	11.00	38.00	65	REPROVADO
760012	JANAINA WILLEMANN DE SOUZA	11.00	3.00	13.00	42.00	69	APROVADO
760420	JANDER SANTOS SOUZA	-	-	-	-	-	AUSENTE
756144	JANDIRA APARECIDA SILVA	4.00	4.00	13.00	30.00	51	REPROVADO
754045	JANE AVILA DE LIMA GEBAILI	10.00	4.00	12.00	32.00	58	REPROVADO
756714	JANE MARA MARQUES CORRÊA	6.00	3.00	8.00	26.00	43	REPROVADO
750289	JANE TEIXEIRA DOS SANTOS	7.00	4.00	15.00	44.00	70	APROVADO
756719	JANETE MARIA DA SILVA	6.00	4.00	13.00	26.00	49	REPROVADO
753443	JANIELY DELMUTI MACIEL	7.00	5.00	11.00	26.00	49	REPROVADO

755146	JANIQUE MASSABI SANTANA	-	-	-	-	-	AUSENTE
749849	JANSEN BECEGATO	7.00	6.00	16.00	32.00	61	REPROVADO
754472	JAQUELINE CAMARA PREGUIÇA	7.00	2.00	11.00	28.00	48	REPROVADO
753129	JAQUELINE DA SILVA GONÇALVES	13.00	7.00	10.00	28.00	58	REPROVADO
754199	JAQUELINE DA SILVA SOUZA	7.00	3.00	15.00	32.00	57	REPROVADO
757742	JAQUELINE DE OLIVEIRA	-	-	-	-	-	AUSENTE
745899	JAQUELINE DE OLIVEIRA LINO	6.00	5.00	8.00	26.00	45	REPROVADO
744066	JAQUELINE DO COUTO FERREIRA	6.00	5.00	10.00	36.00	57	REPROVADO
760263	JAQUELINE EPIFANIO FERNANDES	6.00	5.00	6.00	28.00	45	REPROVADO
756624	JAQUELINE MONTEIRO XIMENES	13.00	6.00	15.00	28.00	62	REPROVADO
755777	JAQUELINE OLIVEIRA PEREIRA	7.00	6.00	15.00	26.00	54	REPROVADO
750702	JAQUELINE SILVEIRA COENE	11.00	7.00	10.00	20.00	48	REPROVADO
757456	JAQUES MATHEUS APARECIDO DA SILVA BRUNET	4.00	6.00	11.00	36.00	57	REPROVADO
746697	JEAN LUIS SAVALA	10.00	5.00	11.00	32.00	58	REPROVADO
757131	JEANETE GONÇALVES FERNANDES	7.00	6.00	10.00	26.00	49	REPROVADO
756910	JEFERSON DA SILVA	6.00	4.00	18.00	44.00	72	APROVADO
761146	JEFERSON DE OLIVEIRA	-	-	-	-	-	AUSENTE
745846	JENIFER OLIVEIRA DE SOUZA	5.00	5.00	10.00	36.00	56	REPROVADO
751358	JENNER GONÇALVES VIEIRA	10.00	6.00	10.00	24.00	50	REPROVADO
748739	JENNIFER ARAUJO DIAS	9.00	5.00	10.00	32.00	56	REPROVADO
757763	JENNIFER MOREIRA MUNIZ	8.00	4.00	10.00	38.00	60	REPROVADO
746962	JERUSA PONTES GUSMÃO RAMOS	7.00	4.00	13.00	36.00	60	REPROVADO
749931	JESSICA BARELA	9.00	3.00	9.00	46.00	67	APROVADO
754265	JESSICA CRISTINA BALBUENO	6.00	5.00	8.00	36.00	55	REPROVADO
747005	JÉSSICA DE CARVALHO SILVA	9.00	5.00	12.00	30.00	56	REPROVADO
745762	JESSICA DE OLIVEIRA ARAUJO	5.00	7.00	12.00	32.00	56	REPROVADO
745854	JESSICA DE OLIVEIRA DOS ANJOS	6.00	5.00	15.00	46.00	72	APROVADO
757551	JESSICA ELOY CUNHA GONZALEZ	11.00	7.00	15.00	38.00	71	APROVADO
747175	JÉSSICA GABRIELLY SOARES DOS SANTOS	9.00	6.00	15.00	34.00	64	REPROVADO
759030	JESSICA GONÇALVES DA SILVA	9.00	2.00	6.00	26.00	43	REPROVADO
758482	JÉSSICA KLENER LEMOS DOS SANTOS	9.00	4.00	12.00	40.00	65	REPROVADO
753921	JÉSSICA LAURA VERNOCHI LANDIVAR	7.00	3.00	12.00	40.00	62	REPROVADO
746563	JÉSSICA LORRAYNNE DOS SANTOS	10.00	3.00	10.00	34.00	57	REPROVADO
748361	JESSICA LOUREIRO DA SILVA	5.00	3.00	6.00	24.00	38	REPROVADO
750900	JESSICA LUANA DOS SANTOS RODRIGUES DE AMORIM	12.00	8.00	10.00	34.00	64	REPROVADO
754621	JÉSSICA MAYARA GOMES DA SILVA	10.00	7.00	15.00	34.00	66	APROVADO
756681	JÉSSICA MONTEIRO DA SILVA OLIVEIRA	11.00	4.00	17.00	38.00	70	APROVADO
745758	JESSICA PAVAO CABELHO	10.00	6.00	13.00	32.00	61	REPROVADO
750820	JÉSSICA RODRIGUES DA SILVA	8.00	5.00	12.00	36.00	61	REPROVADO
751684	JÉSSICA ROSPIDE	9.00	7.00	12.00	36.00	64	REPROVADO
754177	JÉSSICA SILVEIRA DENARDI	11.00	4.00	12.00	36.00	63	REPROVADO
752149	JESSICA SOUZA MARQUES	6.00	6.00	15.00	34.00	61	REPROVADO
747935	JESSYKA BISCARO CAMPOS	-	-	-	-	-	AUSENTE
747060	JHENIFFER KIMBERLY VIANA DA SILVA	-	-	-	-	-	AUSENTE
757319	JHENYFFER RIBEIRO SILVA	2.00	3.00	8.00	32.00	45	REPROVADO
743748	JHONATAN DA SILVA LOPES	-	-	-	-	-	AUSENTE
750664	JOANA CRISTIANE LEANDRO MARINHO	6.00	5.00	10.00	30.00	51	REPROVADO

757160	JOANA KELLEN BRITO SIMÕES	4.00	7.00	10.00	30.00	51	REPROVADO
744658	JOANA MENDES HONORATO	5.00	1.00	15.00	36.00	57	REPROVADO
755393	JOANNA LUIZA DE LIMA BATISTA	11.00	4.00	10.00	28.00	53	REPROVADO
747407	JOANNY SUELLEN VARGAS DOS SANTOS	7.00	6.00	14.00	34.00	61	REPROVADO
758803	JOAO PAULO FREITAG GONCALVES	9.00	9.00	9.00	38.00	65	REPROVADO
744624	JOÃO PAULO FUNES DOS SANTOS	12.00	5.00	16.00	32.00	65	REPROVADO
753910	JOAO ROSALINO BORDON DA SILVA	9.00	4.00	7.00	24.00	44	REPROVADO
754914	JOÃO VITOR ORTIGOZA CABREIRA MANCILIA	9.00	5.00	12.00	42.00	68	APROVADO
749559	JOCILENE DA SILVA FLEITAS	8.00	5.00	6.00	28.00	47	REPROVADO
760690	JOCIMERE DA SILVA CARLOS DA ROCHA	9.00	7.00	15.00	34.00	65	REPROVADO
747021	JOCINEIA REGINA DA SILVA SANTOS	-	-	-	-	-	AUSENTE
746586	JOECIMARE DOS SANTOS FERREIRA	9.00	5.00	10.00	34.00	58	REPROVADO
755929	JOEL MACEDA DE SOUZA	9.00	6.00	13.00	24.00	52	REPROVADO
756917	JOELMA BERTOLDO SOUSA	4.00	7.00	8.00	24.00	43	REPROVADO
759923	JOELMA PACHE DE ALMEIDA	6.00	4.00	11.00	34.00	55	REPROVADO
748479	JOICE LAURA PEREIRA BARRETO	-	-	-	-	-	AUSENTE
760057	JOICY OLIVEIRA VILLELA	10.00	7.00	11.00	32.00	60	REPROVADO
750374	JONATHAN ALVES DOS SANTOS BORGES	8.00	5.00	15.00	28.00	56	REPROVADO
745894	JORCILENE GOMES DO NASCIMENTO	7.00	4.00	8.00	22.00	41	REPROVADO
756046	JORGE OCLECIO FERREIRA	6.00	4.00	11.00	22.00	43	REPROVADO
759866	JORGIANE DA SILVA CHARAO	3.00	6.00	13.00	32.00	54	REPROVADO
759884	JOSÉ ANDERSON SOUZA GOLDIANO	6.00	8.00	6.00	22.00	42	REPROVADO
750458	JOSÉ DANIEL DE CARVALHO QUIDÁ	9.00	9.00	11.00	34.00	63	REPROVADO
745032	JOSE LEITE NETO	6.00	5.00	6.00	26.00	43	REPROVADO
743742	JOSE RENATO GODOY DE OLIVEIRA	9.00	9.00	18.00	40.00	76	APROVADO
760504	JOSE RICARDO CHAGAS DE LIMA	3.00	8.00	11.00	28.00	50	REPROVADO
758955	JOSÉ RONALDO MARTINS GOMES	5.00	9.00	14.00	36.00	64	REPROVADO
748529	JOSÉ VENÂNCIO SILVA RIBEIRO	4.00	5.00	5.00	28.00	42	REPROVADO
747192	JOSEANE RECALDE DEMENCIANO	5.00	6.00	10.00	30.00	51	REPROVADO
752657	JOSELAINE ALVES DEMORAIS	9.00	3.00	11.00	14.00	37	REPROVADO
756849	JOSELAINE OLIVEIRA DE SOUZA ESCALANTE	3.00	3.00	6.00	30.00	42	REPROVADO
748451	JOSELENE RAMOS VILLA	6.00	6.00	8.00	28.00	48	REPROVADO
759118	JOSIANE ARAGAO ALMEIDA	9.00	5.00	12.00	38.00	64	REPROVADO
756564	JOSIANE CRISTINA DUDU	9.00	8.00	18.00	42.00	77	APROVADO
757643	JOSIANE TEIXEIRA CONCEICAO	5.00	7.00	9.00	32.00	53	REPROVADO
749665	JOSIANNI MONTEIRO GONZAGA	8.00	5.00	12.00	34.00	59	REPROVADO
745683	JOSIANNY SANTOS BRAGA DE OLIVEIRA	7.00	6.00	15.00	32.00	60	REPROVADO
753413	JOSIAS GOLDEN DA SILVA LEITE	8.00	5.00	8.00	34.00	55	REPROVADO
756276	JOSIEL ELISANDRO WERLE	11.00	6.00	17.00	40.00	74	APROVADO
760193	JOSILDA BRAGA MINAMI	11.00	9.00	10.00	38.00	68	APROVADO
753319	JOSSELIANE SANTOS DE SOUZA	10.00	2.00	14.00	26.00	52	REPROVADO
751228	JOYCE DE ALENCAR VIEIRA	9.00	5.00	10.00	24.00	48	REPROVADO
756817	JOYCE DE NUNES SANTOS	11.00	7.00	16.00	38.00	72	APROVADO
760319	JOYLSON NONATO DA SILVA ESTEVÃO	8.00	7.00	12.00	32.00	59	REPROVADO
754713	JUAREZ ALVES DE ANDRADE	-	-	-	-	-	AUSENTE
747592	JUCÉLIA DE ARAÚJO MARTINS	8.00	10.00	13.00	26.00	57	REPROVADO

749753	JUCILENE MARIA DA SILVA DE JESUS	5.00	6.00	14.00	38.00	63	REPROVADO
748926	JUCILENE NUNES COSTA DO NASCIMENTO	9.00	4.00	8.00	32.00	53	REPROVADO
745368	JUCIMARA MOTA	7.00	4.00	5.00	32.00	48	REPROVADO
757435	JUCIMAURA MASSUKO AGUNI TOGNOLI	13.00	4.00	10.00	26.00	53	REPROVADO
745335	JUCINEA ALVES DOS SANTOS	8.00	2.00	10.00	30.00	50	REPROVADO
748483	JULIA AMORIM DE LIMA	8.00	6.00	7.00	34.00	55	REPROVADO
756374	JULIA PELISSARO CARBONI	10.00	5.00	13.00	36.00	64	REPROVADO
745668	JULIA SILVA PEREIRA	5.00	2.00	7.00	24.00	38	REPROVADO
749433	JULIANA CAMPOS TADIOTTO	4.00	5.00	8.00	30.00	47	REPROVADO
744072	JULIANA CARDOSO DE SOUZA	7.00	4.00	9.00	20.00	40	REPROVADO
756962	JULIANA DA SILVA EVANGELISTA	9.00	5.00	9.00	34.00	57	REPROVADO
759406	JULIANA DA SILVA TEODORO	9.00	5.00	9.00	30.00	53	REPROVADO
756039	JULIANA DE OLIVEIRA BEZERRA	8.00	7.00	17.00	36.00	68	APROVADO
749500	JULIANA DINIZ DO AMARAL	5.00	4.00	14.00	34.00	57	REPROVADO
746810	JULIANA FARIA MUZILI	8.00	5.00	9.00	28.00	50	REPROVADO
745352	JULIANA FERNANDEZ	10.00	8.00	9.00	40.00	67	APROVADO
757472	JULIANA FERREIRA DE SOUZA	8.00	6.00	10.00	34.00	58	REPROVADO
756184	JULIANA GERALDO DE SOUZA	7.00	6.00	16.00	36.00	65	REPROVADO
751445	JULIANA MAYSA CRIVELLI	4.00	6.00	8.00	24.00	42	REPROVADO
758093	JULIANA MOTTA RAMOS	8.00	5.00	9.00	32.00	54	REPROVADO
753964	JULIANA SILVA RUIZ	13.00	6.00	14.00	28.00	61	REPROVADO
759334	JULIANA SOARES DA SILVA	4.00	3.00	12.00	34.00	53	REPROVADO
746475	JULIANE BARROS DE OLIVEIRA DIAS	6.00	5.00	16.00	30.00	57	REPROVADO
747959	JULIANNA RODRIGUES DA SILVA	7.00	4.00	10.00	32.00	53	REPROVADO
752887	JULIANO ROLON PIRES	4.00	5.00	12.00	18.00	39	REPROVADO
745029	JULIANO SOUZA GRACIOSE	10.00	6.00	17.00	32.00	65	REPROVADO
752934	JULIANY PORTILHO LUCENA	3.00	5.00	11.00	24.00	43	REPROVADO
743987	JULIETE BISPO DOS SANTOS MANDU	7.00	4.00	10.00	34.00	55	REPROVADO
755432	JULIO CESAR GEREVINI JUNIOR	5.00	3.00	10.00	20.00	38	REPROVADO
746094	JULLY ANNE AQUINO FERREIRA	8.00	6.00	18.00	38.00	70	APROVADO
749467	JULLY STEFANY PEREDO GOMES ROSA	7.00	5.00	8.00	28.00	48	REPROVADO
760356	JULLYANE MORENO DE ALMEIDA IBARRA	-	-	-	-	-	AUSENTE
759811	JULLYETH APARECIDA DELMONDES DE OLIVEIRA	12.00	7.00	14.00	42.00	75	APROVADO
760371	JURANDIR VIEIRA DA SILVA	6.00	4.00	11.00	22.00	43	REPROVADO
755789	JUSSARA DIAS PEREIRA	8.00	3.00	7.00	28.00	46	REPROVADO
754973	JUSSARA ROCHA FRANÇA	8.00	6.00	10.00	30.00	54	REPROVADO
745302	KAMILA DE CARVALHO BIGNARDI	12.00	6.00	13.00	38.00	69	APROVADO
750786	KAMILA EMANUELE DE SOUZA E SILVA MACHADO	9.00	5.00	17.00	22.00	53	REPROVADO
754363	KAMILA OLIVEIRA E SILVA	8.00	6.00	9.00	34.00	57	REPROVADO
751929	KAMILA RODRIGUES DA SILVA	12.00	5.00	13.00	32.00	62	REPROVADO
747433	KAMILLA RODRIGUES GOULART	4.00	5.00	5.00	34.00	48	REPROVADO
743972	KAMILY DA SILVA ALVES DE LIMA	8.00	7.00	16.00	30.00	61	REPROVADO
758961	KAMYLLA LOPES ROJAS DUTRA	5.00	4.00	13.00	32.00	54	REPROVADO
754997	KAORI KOUNO	5.00	4.00	7.00	32.00	48	REPROVADO
758399	KARELLYN DE ARRUDA BAÊTA	7.00	6.00	6.00	24.00	43	REPROVADO
745276	KAREN SILVA DOS SANTOS	-	-	-	-	-	AUSENTE
749964	KARINA AVILA GONÇALVES	12.00	6.00	13.00	36.00	67	APROVADO

758950	KARINA CRIZIELE MEIRELES	7.00	5.00	12.00	32.00	56	REPROVADO
751043	KARINA DE OLIVEIRA SILVA	11.00	6.00	11.00	38.00	66	APROVADO
751626	KARINA DOS SANTOS SANCHES	6.00	3.00	12.00	36.00	57	REPROVADO
760712	KARINA MORAIS CARVALHO	-	-	-	-	-	AUSENTE
755130	KARINE OLIVEIRA DA SILVA	10.00	5.00	10.00	36.00	61	REPROVADO
756554	KARINE PATRICIA RIBEIRO DA SILVA ROSA	10.00	2.00	5.00	24.00	41	REPROVADO
758314	KARLA ARAUJO DE ALMEIDA	10.00	3.00	6.00	32.00	51	REPROVADO
758293	KARLA GARCIA ADÃO	6.00	4.00	6.00	24.00	40	REPROVADO
754405	KARLA GONÇALVES ROCHA	9.00	6.00	12.00	30.00	57	REPROVADO
758693	KAROLINE BALBINOT DE CASTRO	7.00	3.00	8.00	28.00	46	REPROVADO
752633	KAROLINE RANGEL DA SILVA	5.00	4.00	13.00	24.00	46	REPROVADO
749529	KAROLINE TORRES MAFRA	8.00	5.00	16.00	26.00	55	REPROVADO
754653	KAROLINNE SOUZA VIEGAS	8.00	4.00	8.00	34.00	54	REPROVADO
744091	KAROLLYNE ADALISE RIGO FARIA	4.00	7.00	10.00	38.00	59	REPROVADO
758849	KAROLYNA GOMES DE LIMA	10.00	7.00	11.00	32.00	60	REPROVADO
747245	KAROLYNE MARQUES DE LIMA	5.00	1.00	4.00	26.00	36	REPROVADO
757311	KATIANE ORTIZ DUARTE DE LIMA	8.00	3.00	13.00	28.00	52	REPROVADO
759183	KATIANE PEREIRA	5.00	8.00	10.00	38.00	61	REPROVADO
756107	KATIUCIA FERREIRA PEDROSO	4.00	5.00	11.00	30.00	50	REPROVADO
756818	KATIUSCI COLMAN MAGALHÃES SCHIRMANN	8.00	7.00	17.00	30.00	62	REPROVADO
753700	KATYANNE RIBEIRO DE SOUZA	5.00	6.00	7.00	22.00	40	REPROVADO
755634	KATYUSCIA GARCIA NANTES	5.00	5.00	17.00	36.00	63	REPROVADO
754410	KEILA CRISTALDO DE SOUZA PEREIRA	6.00	3.00	10.00	30.00	49	REPROVADO
756256	KEILA CRISTINA GARBOÇA ROSIM	8.00	7.00	14.00	30.00	59	REPROVADO
759706	KEILA CRISTINA MARTINS PEREIRA	5.00	6.00	8.00	32.00	51	REPROVADO
756135	KEILA FREITAS DE OLIVEIRA	6.00	6.00	10.00	22.00	44	REPROVADO
760889	KEILA LOPES DA SILVA	11.00	5.00	13.00	30.00	59	REPROVADO
748797	KELI DANIA ALDANA PARAVÁ	5.00	8.00	10.00	34.00	57	REPROVADO
751125	KELLE SOARES DE SIQUEIRA	6.00	7.00	9.00	30.00	52	REPROVADO
756487	KELLEN BUENO VICTOR	6.00	4.00	8.00	34.00	52	REPROVADO
753289	KELLY ADERNO DA SILVA	5.00	5.00	11.00	30.00	51	REPROVADO
759339	KELLY DENISE DAMIÃO GALÃO	5.00	5.00	9.00	30.00	49	REPROVADO
752667	KELLY KARINY DE SOUZA	5.00	2.00	15.00	36.00	58	REPROVADO
760314	KELLY MARIANA LEÃO PETRUTECELLI	-	-	-	-	-	AUSENTE
752774	KELLY MARTINS DA SILVA	8.00	5.00	14.00	26.00	53	REPROVADO
747078	KELLY NAYARA DOS SANTOS	7.00	9.00	11.00	42.00	69	APROVADO
752496	KELLY NUVOLI DA SILVA	10.00	4.00	8.00	26.00	48	REPROVADO
753902	KELLY PEREIRA GUIMARAES	7.00	8.00	10.00	36.00	61	REPROVADO
749461	KELLYN LAURA DA SILVA CASTELLO	5.00	4.00	10.00	34.00	53	REPROVADO
749568	KELY CENTURIÃO	13.00	7.00	14.00	36.00	70	APROVADO
757446	KEMILLY LOPES FREIRES	8.00	3.00	6.00	34.00	51	REPROVADO
747088	KEMILY FONSECA ARGILERO	-	-	-	-	-	AUSENTE
743532	KENIA CACERES SOUZA	8.00	4.00	15.00	22.00	49	REPROVADO
751674	KENNEDY DE JESUS VARONI DE MOURA	8.00	3.00	8.00	30.00	49	REPROVADO
755616	KEREN MELLANYE DE PINHA VIEIRA DAUZACKER	8.00	4.00	8.00	36.00	56	REPROVADO
749759	KEREN SATIE MATSUI PEREIRA	6.00	5.00	14.00	32.00	57	REPROVADO
745259	KESIA NINA CAETANO SILVA MARESTEGAO	11.00	7.00	14.00	34.00	66	APROVADO

760483	KESLEY MARTINS DOS SANTOS	6.00	7.00	9.00	32.00	54	REPROVADO
744928	KETHIELY SEVERINO MARTINS	8.00	3.00	4.00	28.00	43	REPROVADO
754761	KETHLLEN GIULIANY NUNES RIBEIRO	9.00	5.00	18.00	40.00	72	APROVADO
759830	KEVERSON RESENDE PEREIRA	4.00	4.00	10.00	28.00	46	REPROVADO
759472	KEVIN DE SOUZA LUTZ	6.00	7.00	9.00	26.00	48	REPROVADO
743643	KILZA CÁCERES DOS SANTOS	10.00	4.00	11.00	24.00	49	REPROVADO
750392	KLEBER RODRIGUES FARIA	9.00	8.00	13.00	32.00	62	REPROVADO
743871	LADY DAYANA OLIVEIRA SOUZA FERREIRA	7.00	3.00	7.00	20.00	37	REPROVADO
745732	LADY MICHELE MORAES RAGALZE	10.00	7.00	11.00	36.00	64	REPROVADO
752784	LAICI COELHO DOS SANTOS	8.00	4.00	8.00	28.00	48	REPROVADO
746677	LAIS FERNANDEZ MACHADO	-	-	-	-	-	AUSENTE
758262	LAIS REGINATO	6.00	5.00	13.00	30.00	54	REPROVADO
752297	LAIS VIEIRA DE ALMEIDA	5.00	5.00	14.00	32.00	56	REPROVADO
759977	LAISA MOREIRA SANTOS	14.00	5.00	18.00	34.00	71	APROVADO
760635	LAÍZA DA SILVA SILVÉRIO	-	-	-	-	-	AUSENTE
759106	LAIZA GONÇALVES	11.00	7.00	13.00	34.00	65	REPROVADO
749715	LAIZA KAROLINE SALES LIMA	7.00	4.00	9.00	30.00	50	REPROVADO
754848	LANA BORGES DA SILVA	9.00	7.00	16.00	40.00	72	APROVADO
757286	LARA GEOVANNA FERREIRA CALVIS	9.00	3.00	11.00	44.00	67	APROVADO
748425	LARISSA ADRIANE REIS	9.00	6.00	8.00	24.00	47	REPROVADO
752069	LARISSA ALANA DOS SANTOS CAMARGO	12.00	8.00	8.00	40.00	68	APROVADO
747271	LARISSA BEZERRA DE MELLO	7.00	7.00	15.00	28.00	57	REPROVADO
755990	LARISSA CRISTINA CARDOSO FLORES	13.00	8.00	15.00	36.00	72	APROVADO
748363	LARISSA DE LIMA SANTOS	8.00	6.00	10.00	24.00	48	REPROVADO
760130	LARISSA DIAS NASCIMENTO	8.00	5.00	10.00	30.00	53	REPROVADO
749156	LARISSA DOS PASSOS DE OLIVEIRA	6.00	3.00	5.00	32.00	46	REPROVADO
748849	LARISSA EUFRASIO DA SILVA	7.00	8.00	14.00	42.00	71	APROVADO
744433	LARISSA FERNANDA DE SOUZA	9.00	5.00	14.00	26.00	54	REPROVADO
759443	LARISSA FERREIRA MOREIRA	10.00	6.00	9.00	30.00	55	REPROVADO
755559	LARISSA FINOTTI OLIVEIRA	11.00	4.00	12.00	28.00	55	REPROVADO
752964	LARÍSSA LAYNE MENEZES BONDARENCO	4.00	4.00	8.00	28.00	44	REPROVADO
745111	LARISSA LEAO ALVES	8.00	4.00	12.00	26.00	50	REPROVADO
760297	LARISSA LISBOA MONTI	12.00	4.00	11.00	22.00	49	REPROVADO
743960	LARISSA MARIANE FERREIRA	5.00	6.00	8.00	24.00	43	REPROVADO
756419	LARISSA MARTINS DO NASCIMENTO	10.00	8.00	13.00	40.00	71	APROVADO
752722	LARISSA PEREIRA DE SOUZA MARTINS	8.00	7.00	14.00	38.00	67	APROVADO
754396	LARISSA ROCHA REZENDE DE MEDEIROS	11.00	5.00	14.00	34.00	64	REPROVADO
756757	LARISSA SILVA AVELINO	6.00	6.00	10.00	38.00	60	REPROVADO
746493	LARISSA TEMOTEO DELMONDES DA SILVA	12.00	5.00	7.00	26.00	50	REPROVADO
759459	LARISSE MORAES SOUZA ARGUELHO	7.00	7.00	14.00	28.00	56	REPROVADO
758772	LARRINY MACIEL SILVA	7.00	6.00	14.00	28.00	55	REPROVADO
749763	LARYSSA ALMEIDA DE BRITO RIBEIRO	6.00	5.00	7.00	34.00	52	REPROVADO
758713	LARYSSA SAMHA DUARTE	10.00	3.00	16.00	42.00	71	APROVADO
758618	LAUANA CARRELO RODRIGUES	8.00	4.00	7.00	30.00	49	REPROVADO
750773	LAUDELINA DA MATA CARDOSO PELEGRINI	-	-	-	-	-	AUSENTE
743610	LAURA AUGUSTA GOMES DE JESUS	4.00	4.00	9.00	32.00	49	REPROVADO

756645	LAURA GONCALVES ARAUJO	7.00	5.00	8.00	26.00	46	REPROVADO
760156	LAURA THIEMI SONOHATA	9.00	5.00	12.00	42.00	68	APROVADO
755417	LAUREN DA SILVA LEANDRO	6.00	5.00	6.00	30.00	47	REPROVADO
749963	LAURENLIGIA FRANCO GARCIA SIGARI	7.00	4.00	13.00	30.00	54	REPROVADO
745149	LAURRANE BATISTA BARRETO	7.00	5.00	11.00	28.00	51	REPROVADO
753900	LAYANE MARRY PAZ SANTOS	5.00	4.00	7.00	32.00	48	REPROVADO
751510	LAYNARA DE LIMA LOPES	10.00	5.00	9.00	42.00	66	APROVADO
749584	LAYNE PARAIZO DE LIMA	4.00	6.00	13.00	28.00	51	REPROVADO
750020	LAYS VILHALVA GUIMARÃES	6.00	4.00	10.00	32.00	52	REPROVADO
750297	LEANDRO NAVARRO SANTANA	8.00	5.00	13.00	32.00	58	REPROVADO
749599	LEANDRO SOARES DE ALMEIDA	5.00	5.00	9.00	34.00	53	REPROVADO
758700	LÉIA CRISTINA OLIVEIRA DE SOUZA	7.00	4.00	16.00	34.00	61	REPROVADO
757830	LEIDIANE AGUIAR LIMA VILALBA	3.00	4.00	8.00	36.00	51	REPROVADO
753888	LEIDYANE DE OLIVEIRA ZERBINATTI	6.00	3.00	12.00	26.00	47	REPROVADO
746933	LEILA ROSA VIEIRA	4.00	6.00	16.00	36.00	62	REPROVADO
754048	LEILIANE SILVA COSTA	11.00	5.00	14.00	32.00	62	REPROVADO
746099	LELIAN DE SALVI COELHO	6.00	4.00	8.00	24.00	42	REPROVADO
750484	LENIS COELHO DE LIMA OLIVEIRA	6.00	6.00	10.00	36.00	58	REPROVADO
756892	LEONARDO PÍCOLLI DA LUZ	2.00	4.00	8.00	28.00	42	REPROVADO
749201	LEONORA GALDINO DOS SANTOS	5.00	5.00	10.00	38.00	58	REPROVADO
745492	LETHICIA FARIAS MARCINO	9.00	8.00	12.00	38.00	67	APROVADO
747341	LETÍCIA COLMAN DO CARMO	6.00	3.00	14.00	32.00	55	REPROVADO
754194	LETÍCIA DA COSTA MELO	7.00	5.00	14.00	26.00	52	REPROVADO
749873	LETÍCIA DE CASTILHO PERALTA	10.00	4.00	12.00	32.00	58	REPROVADO
753897	LETÍCIA DE OLIVEIRA PARRILHA	9.00	7.00	12.00	36.00	64	REPROVADO
751698	LETÍCIA DONIAK	9.00	4.00	8.00	32.00	53	REPROVADO
760359	LETÍCIA GABRIELA AMARILHA BOGADO	-	-	-	-	-	AUSENTE
748012	LETICIA GABRIELLI SILVA NASCIMENTO	8.00	6.00	8.00	28.00	50	REPROVADO
753777	LETICIA MARIA GOMES MANCINI	11.00	8.00	18.00	40.00	77	APROVADO
760824	LETÍCIA NAURA SANTOS DE SIQUEIRA	5.00	5.00	6.00	24.00	40	REPROVADO
756650	LETICIA RAMIRES FIGUEIREDO	11.00	7.00	11.00	34.00	63	REPROVADO
759913	LETÍCIA SOUZA COELHO	9.00	5.00	13.00	34.00	61	REPROVADO
759883	LETICIA STÉFANIE BRUM ALVES	8.00	5.00	10.00	36.00	59	REPROVADO
748594	LETICIA VALENSUELA DE OLIVEIRA	-	-	-	-	-	AUSENTE
748805	LETÍCIA VERÔNICA MENEZES BONDARENCO	7.00	6.00	9.00	26.00	48	REPROVADO
760958	LÍCIA MAGNA FÉLX DE SOUZA	12.00	4.00	10.00	30.00	56	REPROVADO
749173	LIDIANE DE MOURA SILVA XIMENES	11.00	6.00	12.00	30.00	59	REPROVADO
744878	LIDIANE MARA DA SILVA ANDRADE	5.00	6.00	13.00	28.00	52	REPROVADO
746317	LIDIANE MÁRCIA DE CAMPOS OLIVEIRA	10.00	6.00	8.00	34.00	58	REPROVADO
747853	LIDIANE MARQUES DA SILVA	6.00	8.00	15.00	26.00	55	REPROVADO
746246	LIDIANY DE CARVALHO MOREIRA	-	-	-	-	-	AUSENTE
759708	LÍGIA RODRIGUES DE LIMA SOUZA	10.00	6.00	13.00	30.00	59	REPROVADO
751224	LÍGIA SOARES FERREIRA	8.00	8.00	17.00	38.00	71	APROVADO
759669	LILIA DOS SANTOS MORENO	7.00	6.00	12.00	38.00	63	REPROVADO
746429	LILIAN BATISTA SILVA MURANAKA	9.00	4.00	15.00	32.00	60	REPROVADO
760615	LILIAN CRISTINA PIN CUNHA	7.00	5.00	6.00	26.00	44	REPROVADO
753746	LILIAN LOUDES DE ALMEIDA	10.00	6.00	14.00	24.00	54	REPROVADO
748025	LILIAN PAULA TINOCO PINHEIRO	7.00	6.00	11.00	24.00	48	REPROVADO

748318	LILIANE DIAS TENORIO	8.00	7.00	7.00	36.00	58	REPROVADO
758427	LILIANE FERREIRA DA SILVA	8.00	7.00	13.00	40.00	68	APROVADO
747187	LILIANE MOREIRA GARCIA MONÇÃO	8.00	6.00	9.00	36.00	59	REPROVADO
760569	LILLIAN AQUINO PEDRO	9.00	6.00	13.00	24.00	52	REPROVADO
760001	LILLIAN CHIMENES DA SILVA	14.00	8.00	15.00	36.00	73	APROVADO
753496	LINDA BEATRIZ PEREIRA GOMES	7.00	7.00	7.00	34.00	55	REPROVADO
755969	LISANY KRUG MARETO	5.00	5.00	15.00	34.00	59	REPROVADO
757300	LIUANY ELLEN SCHWINN SANTOS	10.00	4.00	10.00	28.00	52	REPROVADO
753689	LÍVIA DE MELLO ALMEIDA MAZIERO	10.00	7.00	16.00	32.00	65	REPROVADO
752141	LÍVIA MARIA SILVA OLIVEIRA	9.00	5.00	13.00	34.00	61	REPROVADO
748412	LIZ ANNE SOARES DE DEUS	-	-	-	-	-	AUSENTE
753320	LORANNIGRAZIELLY VARGAS COSTA PAZ	8.00	4.00	11.00	38.00	61	REPROVADO
755574	LOREN KARINY GOMES DE MELO	6.00	4.00	6.00	20.00	36	REPROVADO
752891	LORETA LACERDA CÁO TOFFANO	9.00	6.00	13.00	34.00	62	REPROVADO
757397	LORRAINE BARBOSA MUNIZ MIRANDA	5.00	6.00	7.00	28.00	46	REPROVADO
757004	LORRAINE DOS SANTOS RAMALHO	8.00	5.00	14.00	26.00	53	REPROVADO
758956	LORRANA DA ROSA BRITO PORTILHO	7.00	4.00	7.00	22.00	40	REPROVADO
744503	LOUISE FERNANDA SANTOS FERNANDES DE MATOS	7.00	4.00	13.00	38.00	62	REPROVADO
756317	LOUISY OLIVEIRA LOPES	9.00	7.00	10.00	30.00	56	REPROVADO
750657	LOYANE ARAÚJO CORRÊA	8.00	5.00	12.00	44.00	69	APROVADO
753862	LUANA AKEMI AGUIAR KIKUSHI	10.00	3.00	10.00	30.00	53	REPROVADO
743623	LUANA CRONEMBAUER MEIRELES	7.00	5.00	12.00	44.00	68	APROVADO
745240	LUANA DA SILVA VALENCIA	7.00	4.00	8.00	26.00	45	REPROVADO
744603	LUANA DOS SANTOS WUST	10.00	4.00	11.00	38.00	63	REPROVADO
749512	LUANA ESCUDEIRO DA SILVA	-	-	-	-	-	AUSENTE
751332	LUANA FRANCO RODRIGUES	9.00	5.00	13.00	28.00	55	REPROVADO
759842	LUANA RIOS DA SILVA	7.00	4.00	14.00	38.00	63	REPROVADO
751617	LUANA RODRIGUES GOMES	7.00	6.00	14.00	36.00	63	REPROVADO
760909	LUANA SANTANA FRANCO COLMAN	7.00	6.00	14.00	32.00	59	REPROVADO
745113	LUANA SOUSA DOS SANTOS	8.00	3.00	15.00	40.00	66	APROVADO
754625	LUANY NAYARA DE ARAÚJO BORGES TOLENTINO	-	-	-	-	-	AUSENTE
744797	LUCAS DE OLIVEIRA ROSA MEDEIROS	8.00	5.00	11.00	44.00	68	APROVADO
743447	LUCAS FIGALE CARDOSO	9.00	8.00	16.00	28.00	61	REPROVADO
754074	LUCAS LIMA DE SOUZA	12.00	7.00	15.00	40.00	74	APROVADO
756539	LUCAS MENDES DOS SANTOS	10.00	7.00	16.00	40.00	73	APROVADO
758513	LUCAS ROBERTO PEREIRA DE SOUZA	8.00	6.00	13.00	32.00	59	REPROVADO
743507	LUCAS RODRIGUES DA CRUZ	7.00	3.00	9.00	38.00	57	REPROVADO
751879	LUCAS TENÓRIO MAIA	-	-	-	-	-	AUSENTE
755552	LUCAS VIEIRA DA SILVA	-	-	-	-	-	AUSENTE
747487	LUCAS VINICIUS DA SILVA RODRIGUES	5.00	5.00	6.00	24.00	40	REPROVADO
743515	LUCELIA DE FREITAS CARDOSO	8.00	4.00	13.00	30.00	55	REPROVADO
743600	LUCELIA MOREIRA MARTINS VECHIATTO	9.00	7.00	13.00	38.00	67	APROVADO
746893	LUCI RIBEIRO	3.00	3.00	11.00	28.00	45	REPROVADO
743841	LUCIA DA SILVA FERREIRA DE MENESES	5.00	5.00	7.00	18.00	35	REPROVADO
745323	LUCIA MARIA AGUIAR DA SILVA	6.00	3.00	9.00	32.00	50	REPROVADO
748243	LUCIANA DA SILVA SANTOS	3.00	6.00	13.00	30.00	52	REPROVADO

756833	LUCIANA ALVES DE SA	-	-	-	-	-	AUSENTE
761231	LUCIANA ARAÚJO DE AZEVEDO	8.00	3.00	9.00	32.00	52	REPROVADO
745224	LUCIANA CAMARGO AMARO	7.00	6.00	12.00	28.00	53	REPROVADO
746265	LUCIANA DA SILVA FERREIRA	4.00	5.00	13.00	30.00	52	REPROVADO
756809	LUCIANA DALTO	9.00	4.00	13.00	28.00	54	REPROVADO
758899	LUCIANA ROSA DOS SANTOS	6.00	3.00	8.00	28.00	45	REPROVADO
753792	LUCIANA SILVA FERREIRA	5.00	3.00	15.00	38.00	61	REPROVADO
755865	LUCIANA VESOLOSKI	10.00	8.00	13.00	46.00	77	APROVADO
759717	LUCIANE NEGRETE SARCHO	5.00	4.00	9.00	32.00	50	REPROVADO
754583	LUCIANO RODRIGUES CAMPOS	7.00	6.00	7.00	22.00	42	REPROVADO
757075	LUCICLEIA PEREIRA DA SILVA	5.00	5.00	12.00	34.00	56	REPROVADO
751565	LUCIENE FERREIRA	8.00	4.00	7.00	28.00	47	REPROVADO
754747	LUCIENE MARQUES MOITINHO	8.00	4.00	10.00	22.00	44	REPROVADO
755925	LUCIENE MARTINS XARÃO	8.00	7.00	15.00	34.00	64	REPROVADO
760494	LUCIENE RODRIGUES DOS SANTOS	9.00	6.00	9.00	24.00	48	REPROVADO
758247	LUCILENE CAMILA PEREIRA LOPES	8.00	3.00	11.00	24.00	46	REPROVADO
752714	LUCILENE MARIA DA SILVA	7.00	6.00	5.00	36.00	54	REPROVADO
750597	LUCIMAR APARECIDA COSTA DE FREITAS	7.00	3.00	14.00	34.00	58	REPROVADO
744883	LUCIMAR BORGES DA CRUZ	6.00	4.00	14.00	36.00	60	REPROVADO
747643	LUCIMAR RIBAS BENI	9.00	4.00	17.00	30.00	60	REPROVADO
758585	LUCINÉIA TEODORO DE ANDRADE	9.00	6.00	9.00	34.00	58	REPROVADO
760142	LUCYNARA VILLAMAYOR	6.00	5.00	8.00	22.00	41	REPROVADO
749091	LUDIMILA ALBUQUERQUE DE ANDRADE	9.00	5.00	10.00	24.00	48	REPROVADO
750552	LUDMILA VOHRYZEK SOMMER	7.00	5.00	12.00	22.00	46	REPROVADO
750105	LUIS FERNANDO DA SILVA GOMES	-	-	-	-	-	AUSENTE
743577	LUIS FERNANDO GARCIA DA SILVA	8.00	4.00	15.00	28.00	55	REPROVADO
746914	LUIS HENRIQUE FERREIRA	10.00	8.00	17.00	40.00	75	APROVADO
746374	LUIS SÉRGIO LELLIS DA COSTA	4.00	6.00	10.00	34.00	54	REPROVADO
754309	LUIZ FERNANDO DE SOUZA ISNABRALDE	5.00	6.00	11.00	22.00	44	REPROVADO
759130	LUIZA BRAGA MERCADO	7.00	4.00	7.00	26.00	44	REPROVADO
743505	LUIZA KAREN LOPES VIEIRA	14.00	6.00	13.00	28.00	61	REPROVADO
755415	LUIZA MORAIS GONCALVES	4.00	4.00	8.00	20.00	36	REPROVADO
748726	LUZIA APARECIDA PEREIRA MELLO	7.00	5.00	15.00	36.00	63	REPROVADO
748065	MACQUEIZI DOS SANTOS GONÇALVES	5.00	6.00	8.00	28.00	47	REPROVADO
750347	MAGDA APARECIDA COSTA DOS ANJOS DO NASCIMENTO	-	-	-	-	-	ELIMINADO
756982	MAGDA GONÇALVES JACQUES	11.00	5.00	16.00	26.00	58	REPROVADO
757092	MAGVA SANCHES SARAIVA SAMPAIO	10.00	7.00	17.00	38.00	72	APROVADO
757588	MAHARA CARVALHO MOREIRA	9.00	6.00	17.00	40.00	72	APROVADO
743670	MAIARA CAROLINA MÜLLER CRUZ	5.00	4.00	8.00	26.00	43	REPROVADO
754018	MAIARA CONCEIÇÃO DA SILVA	7.00	2.00	7.00	28.00	44	REPROVADO
761035	MAILYN CAROLINA DE MELO SCHWARTZ	10.00	4.00	10.00	28.00	52	REPROVADO
744016	MAÍSA CAIMMY RIBEIRO DE MENDONÇA	8.00	5.00	16.00	32.00	61	REPROVADO
755526	MAISA CHIMENEZ RIBEIRO	8.00	7.00	10.00	30.00	55	REPROVADO
753529	MAITHEE GALVÃO DO NASCIMENTO	5.00	3.00	17.00	32.00	57	REPROVADO
751591	MARA RÚBIA DA COSTA SILVA	12.00	8.00	12.00	44.00	76	APROVADO
759697	MARCELA COSTA MENDES COSTA	2.00	5.00	15.00	34.00	56	REPROVADO

760640	MARCELA DA SILVA DALAQUA	6.00	5.00	11.00	32.00	54	REPROVADO
760664	MARCELO BARBOSA ROZA	5.00	6.00	7.00	28.00	46	REPROVADO
749030	MARCELO DE FIGUEIREDO MENDES	9.00	5.00	11.00	30.00	55	REPROVADO
754687	MARCELY PEREIRA EVANGELISTA	9.00	4.00	10.00	28.00	51	REPROVADO
746013	MARCIA ALMEIDA RODRIGUES MENDES	5.00	5.00	12.00	32.00	54	REPROVADO
752583	MÁRCIA ANDRÉIA QUEIROZ FREITAS DOS SANTOS	13.00	6.00	14.00	38.00	71	APROVADO
753321	MARCIA DENISE COSTA DOS SANTOS	4.00	2.00	9.00	24.00	39	REPROVADO
755917	MÁRCIA EDUARDA DE SOUZA SANTOS	7.00	7.00	13.00	38.00	65	REPROVADO
761062	MARCIA ESPINDOLA DA SILVA	7.00	6.00	12.00	34.00	59	REPROVADO
750876	MÁRCIA LOPES CRISTALDO CORRÊA	11.00	8.00	15.00	42.00	76	APROVADO
747356	MÁRCIA MARIA BRANDÃO RIBEIRO SILVA	7.00	2.00	11.00	32.00	52	REPROVADO
754810	MÁRCIA MARIA GRANCE ALMIRON	6.00	3.00	10.00	32.00	51	REPROVADO
748329	MARCIA OZORIO DE OLIVEIRA	3.00	6.00	10.00	28.00	47	REPROVADO
751392	MARCIA TUDINI RODRIGUES	4.00	4.00	7.00	22.00	37	REPROVADO
746867	MÁRCIA VANESSA DOS SANTOS	4.00	5.00	9.00	26.00	44	REPROVADO
754958	MARCINEI BARABA	6.00	4.00	17.00	34.00	61	REPROVADO
759271	MARCIO ABREU DOS SANTOS	6.00	6.00	10.00	20.00	42	REPROVADO
758909	MARCIO ARAUJO DA SILVA	8.00	4.00	13.00	22.00	47	REPROVADO
759071	MARCOLINO GRIGORIO DOS SANTOS	10.00	5.00	15.00	26.00	56	REPROVADO
745866	MARCOS FERREIRA GONÇALVES	7.00	5.00	7.00	36.00	55	REPROVADO
756552	MARCOS ROBERTO NASCIMENTO SOUSA	10.00	8.00	14.00	38.00	70	APROVADO
756777	MARCOS VIEIRA DA SILVA	4.00	5.00	5.00	22.00	36	REPROVADO
745156	MARCOS VINICIUS SAMPAIO DA SILVA RODRIGUES	6.00	7.00	7.00	28.00	48	REPROVADO
758303	MARCUS VINICIUS MACENA	10.00	8.00	10.00	32.00	60	REPROVADO
744600	MARGARETE DIAS FERREIRA	10.00	5.00	10.00	30.00	55	REPROVADO
754543	MARI LUCI DO NASCIMENTO CORREA	7.00	5.00	16.00	34.00	62	REPROVADO
749159	MARIA APARECIDA	8.00	5.00	7.00	22.00	42	REPROVADO
750592	MARIA APARECIDA CORTES	8.00	3.00	13.00	36.00	60	REPROVADO
748241	MARIA APARECIDA DA SILVA	5.00	4.00	8.00	22.00	39	REPROVADO
756266	MARIA APARECIDA DOS SANTOS ELOY	7.00	2.00	13.00	32.00	54	REPROVADO
757520	MARIA APARECIDA DOURADO MATIAS	2.00	4.00	14.00	30.00	50	REPROVADO
756751	MARIA APARECIDA LANZONI DA SILVA	8.00	3.00	3.00	22.00	36	REPROVADO
760050	MARIA APARECIDA MARTINEZ	3.00	4.00	8.00	26.00	41	REPROVADO
751067	MARIA BENTA DA SILVA NETA	-	-	-	-	-	AUSENTE
758300	MARIA BETÂNIA DE SOUZA BARBOSA	7.00	2.00	11.00	24.00	44	REPROVADO
752463	MARIA BETINA LEITE DE LIMA	6.00	7.00	13.00	34.00	60	REPROVADO
756599	MARIA CAROLINA MELO TENCATE	11.00	6.00	9.00	30.00	56	REPROVADO
753065	MARIA CLARA DA SILVA NERO	6.00	3.00	9.00	32.00	50	REPROVADO
758458	MARIA CRISTINA CHIAPETTI	7.00	6.00	16.00	32.00	61	REPROVADO
757487	MARIA DA CONCEIÇÃO DOS ANJOS LUCIANO	4.00	3.00	10.00	28.00	45	REPROVADO
745626	MARIA DE FATIMA DE SOUSA	5.00	2.00	13.00	22.00	42	REPROVADO
757422	MARIA DE LIMA MAIDANA	7.00	4.00	8.00	24.00	43	REPROVADO
750926	MARIA DE LOURDES TEIXEIRA	5.00	2.00	10.00	34.00	51	REPROVADO
760731	MARIA DO SOCORRO RODRIGUES DE OLIVEIRA	7.00	3.00	7.00	16.00	33	REPROVADO
749301	MARIA DONIZETE THEODORO	-	-	-	-	-	AUSENTE

759354	MARIA DOS PRAZERES DA SILVA	5.00	3.00	7.00	28.00	43	REPROVADO
757640	MARIA EDNA RODRIGUES DE MATOS	4.00	4.00	11.00	30.00	49	REPROVADO
759992	MARIA EDUARDA DUARTE AURELIANO	5.00	5.00	13.00	38.00	61	REPROVADO
758001	MARIA ESTELA AUGUSTO FERREIRA	6.00	5.00	6.00	18.00	35	REPROVADO
759085	MARIA FERNANDA D	5.00	5.00	10.00	32.00	52	REPROVADO
761142	MARIA GABRIELA DOS PRAZERES SILVA	9.00	7.00	13.00	36.00	65	REPROVADO
755070	MARIA IZABEL DE LIMA BALMANTE	9.00	7.00	13.00	34.00	63	REPROVADO
752960	MARIA JANAINA DE ANDRADE E SILVA	6.00	5.00	8.00	30.00	49	REPROVADO
745772	MARIA JAQUELINE RAMOS FERREIRA	8.00	4.00	12.00	30.00	54	REPROVADO
746224	MARIA JOSE ALVES DE LIMA GARCIA	10.00	3.00	9.00	26.00	48	REPROVADO
757916	MARIA JOSÉ DE JESUS SANTOS	8.00	3.00	10.00	16.00	37	REPROVADO
747942	MARIA JUCIELI CRUZ SILVA	5.00	5.00	10.00	24.00	44	REPROVADO
748736	MARIA KAROLINA CYLES ALVES	9.00	6.00	15.00	44.00	74	APROVADO
749923	MARIA LUCIA DE OLIVEIRA	3.00	5.00	8.00	16.00	32	REPROVADO
748717	MARIA MARGARETE DE OLIVEIRA MERLO DA SILVA	8.00	7.00	14.00	32.00	61	REPROVADO
756820	MARIA MOURÃO FREIRE VERBISCK	6.00	2.00	8.00	32.00	48	REPROVADO
749902	MARIA NEUZA EDUARDO DE SANTANA	4.00	3.00	10.00	24.00	41	REPROVADO
756188	MARIA SÔNIA DA SILVA RODRIGUES	8.00	7.00	14.00	28.00	57	REPROVADO
752690	MARIA VITÓRIA POLTRONIERI DA SILVA	12.00	4.00	12.00	30.00	58	REPROVADO
760617	MARIANA BRITES SANTANA	10.00	5.00	13.00	38.00	66	APROVADO
753711	MARIANA CAMARGO TANAKA	9.00	5.00	13.00	32.00	59	REPROVADO
755981	MARIANA CARNEIRO NOVAES DE JESUS	-	-	-	-	-	AUSENTE
746590	MARIANA DE FREITAS RODRIGUES	6.00	4.00	9.00	42.00	61	REPROVADO
756239	MARIANA DIAS SEVERO	9.00	6.00	8.00	24.00	47	REPROVADO
747347	MARIANA DUARTE NÓBREGA	10.00	4.00	15.00	22.00	51	REPROVADO
750771	MARIANA FABRIS BUDANT DE SOUZA	9.00	8.00	11.00	34.00	62	REPROVADO
751687	MARIANA LOPES SOARES DO NASCIMENTO	4.00	2.00	6.00	24.00	36	REPROVADO
754353	MARIANA MACHADO DE ANDRADE	10.00	3.00	18.00	38.00	69	APROVADO
748931	MARIANA OLIVEIRA DE SOUZA ORTIZ	-	-	-	-	-	AUSENTE
757138	MARIANA PEREIRA DA SILVA	4.00	2.00	8.00	28.00	42	REPROVADO
750268	MARIANA REIS DIAS SANTOLIN	3.00	5.00	12.00	26.00	46	REPROVADO
747332	MARIANA RIBEIRO MARQUES	7.00	4.00	15.00	28.00	54	REPROVADO
753722	MARIANA RODRIGUES	11.00	8.00	17.00	34.00	70	APROVADO
757585	MARIANA SILVEIRA CESAR LIMA	9.00	7.00	12.00	34.00	62	REPROVADO
758528	MARIANE CALVES DA SILVA	-	-	-	-	-	AUSENTE
745513	MARIANE DA SILVA DE CAMPOS	10.00	5.00	13.00	36.00	64	REPROVADO
758810	MARIANE SOUZA GARCIA	8.00	4.00	11.00	36.00	59	REPROVADO
748572	MARIANY PONCIANO ANASTACIO	6.00	2.00	4.00	34.00	46	REPROVADO
760717	MARICY APARECIDA DA GAMA	6.00	5.00	15.00	34.00	60	REPROVADO
750540	MARIELI DE OLIVEIRA FERREIRA	12.00	6.00	11.00	22.00	51	REPROVADO
747030	MARIELLY BRITO OSCAR PELLE	5.00	5.00	5.00	22.00	37	REPROVADO
760380	MARIENNE BARBOZA DA SILVA	5.00	5.00	8.00	26.00	44	REPROVADO
751537	MARILAINE LARROSCAHIN PINHEIRO BARBOSA	8.00	8.00	11.00	30.00	57	REPROVADO
759594	MARILEY GARCIA NEPOMUCENO	6.00	4.00	11.00	26.00	47	REPROVADO
760166	MARÍLIA LIMA DOS SANTOS	-	-	-	-	-	AUSENTE
746498	MARILZA ALVES DE MORAES	5.00	3.00	9.00	24.00	41	REPROVADO

751000	MARILZA LARA DE MORAES	6.00	6.00	13.00	32.00	57	REPROVADO
752080	MARINA ARRUDA COSTA MARQUES	-	-	-	-	-	AUSENTE
749125	MARINA DIAS GOMES	8.00	4.00	8.00	36.00	56	REPROVADO
746763	MARINA SILVA SANTA RITA	7.00	4.00	17.00	24.00	52	REPROVADO
754192	MARINALVA VIEIRA	7.00	6.00	9.00	24.00	46	REPROVADO
744357	MARINES FRANCIELY VIDOVIX	6.00	6.00	8.00	32.00	52	REPROVADO
744614	MARINETE PEREIRA DA SILVA	7.00	4.00	12.00	24.00	47	REPROVADO
757864	MARIOMAR ALBERTO ALVES DA SILVA	8.00	6.00	13.00	36.00	63	REPROVADO
754985	MARISERGIO PIMENTA	12.00	6.00	16.00	38.00	72	APROVADO
745689	MARISTELA DOS SANTOS MOREIRA	8.00	4.00	11.00	38.00	61	REPROVADO
752280	MARISTELA MOREIRA DUARTE	8.00	5.00	13.00	30.00	56	REPROVADO
744395	MARIZA MUNIZ DE JESUS	7.00	3.00	6.00	24.00	40	REPROVADO
743470	MARIZA SEGOVIA AFONSO	9.00	2.00	10.00	26.00	47	REPROVADO
743688	MARIZETH FONTES MATOS	8.00	6.00	9.00	34.00	57	REPROVADO
756739	MARJANA AUGUSTA PINTO DA SILVA	9.00	8.00	16.00	34.00	67	APROVADO
747832	MARJANA RAUBER MASSAROTTO	5.00	3.00	5.00	36.00	49	REPROVADO
753943	MARLEI APARECIDA TRINDADE INS-FRAN	10.00	3.00	15.00	32.00	60	REPROVADO
760809	MARLEIDE GOMES DE PINHO	5.00	3.00	10.00	22.00	40	REPROVADO
755011	MARLI GOMES GONÇALVES DE MATOS	9.00	3.00	10.00	28.00	50	REPROVADO
748976	MARLUCE HERMISDORF FERREIRA	7.00	5.00	12.00	30.00	54	REPROVADO
744798	MARY HELLEN LOPES DE PINHO	5.00	4.00	10.00	36.00	55	REPROVADO
759844	MARY SANDRA MELGAREJO	-	-	-	-	-	AUSENTE
753489	MARYÁLICE IZIDRE DO COUTO LIMA	5.00	5.00	7.00	34.00	51	REPROVADO
760068	MARYANNE RIBEIRO FRANÇA	9.00	6.00	7.00	34.00	56	REPROVADO
757874	MARYLECY DA SILVA ÁVALOS	6.00	5.00	14.00	24.00	49	REPROVADO
761210	MATELMA LIVRADA DO ESPIRITO SAN-TO	5.00	3.00	12.00	30.00	50	REPROVADO
748119	MATEUS FERNANDES ANTONIO	-	-	-	-	-	AUSENTE
758866	MATEUS VIEIRA LIMA	9.00	6.00	12.00	36.00	63	REPROVADO
754890	MATHEUS AMARILHA	9.00	4.00	10.00	32.00	55	REPROVADO
753708	MATHEUS BRAGA DE LIMA	4.00	5.00	12.00	26.00	47	REPROVADO
746336	MATHEUS MOURA MARTINS	7.00	6.00	13.00	28.00	54	REPROVADO
756089	MAURICIO JOSE DA SILVA	6.00	7.00	9.00	36.00	58	REPROVADO
758287	MAURO SABINO MELO DE LIRA	-	-	-	-	-	AUSENTE
755109	MAXWELL RIBEIRO LIMA	8.00	5.00	4.00	34.00	51	REPROVADO
752301	MAYARA AKEMY MIYAHIRA	11.00	7.00	7.00	30.00	55	REPROVADO
754964	MAYARA ALBUQUERQUE DAMASCENO	-	-	-	-	-	AUSENTE
745155	MAYARA ALBUQUERQUE GHELLER	-	-	-	-	-	AUSENTE
746923	MAYARA AVES DE CAMARGO	6.00	4.00	11.00	46.00	67	APROVADO
754567	MAYARA BARBOSA OLIVEIRA PORTI-LHO	8.00	8.00	10.00	28.00	54	REPROVADO
751122	MAYARA BRITO TEIXEIRA	10.00	6.00	7.00	34.00	57	REPROVADO
758910	MAYARA BRUNA ALVES GONZALES	3.00	2.00	11.00	38.00	54	REPROVADO
759822	MAYARA DA SILVA SILVEIRA	8.00	6.00	15.00	32.00	61	REPROVADO
750282	MAYARA DE SOUSA DOS SANTOS	9.00	6.00	11.00	44.00	70	APROVADO
743546	MAYARA LEITE CARDOSO DE SA	9.00	6.00	16.00	38.00	69	APROVADO
750479	MAYARA MUNIN ACIOLE HOFFMEISTER	7.00	5.00	9.00	42.00	63	REPROVADO
755342	MAYARA SOARES CUNHA	6.00	5.00	12.00	32.00	55	REPROVADO
754599	MAYARA XAVIER FRADE GOMES	11.00	3.00	15.00	38.00	67	APROVADO
760469	MAYARA YASMIN TRENTINI DA SILVA	6.00	7.00	6.00	32.00	51	REPROVADO

756201	MAYCON MOREIRA REBORDOES	9.00	6.00	15.00	24.00	54	REPROVADO
743849	MAYKELLE DE BRITO NEVES	4.00	3.00	9.00	26.00	42	REPROVADO
756793	MAYSA KIMIE GUIBU	7.00	5.00	13.00	32.00	57	REPROVADO
757112	MAYSA SEGOVIA ANASTACIO	8.00	1.00	9.00	24.00	42	REPROVADO
750857	MAYTHANI CORRÊA FERREIRA	6.00	6.00	10.00	34.00	56	REPROVADO
746809	MEIRE DE SOUZA	9.00	7.00	6.00	34.00	56	REPROVADO
759803	MELISSA CAROLINA DURAU RODRIGUES MACEDO	6.00	5.00	14.00	26.00	51	REPROVADO
756841	MERIELLY SOUZA OLIVEIRA	9.00	4.00	11.00	36.00	60	REPROVADO
758387	MICHAEL RODRIGUES VALDEZ	4.00	5.00	7.00	24.00	40	REPROVADO
757241	MICHELE BATISTON BORSOI	15.00	5.00	19.00	36.00	75	APROVADO
758250	MICHELE DE SOUZA BRONZATI	11.00	6.00	10.00	30.00	57	REPROVADO
747320	MICHELE LADEIA MOLON	-	-	-	-	-	AUSENTE
747442	MICHELI CRISTO	6.00	2.00	8.00	30.00	46	REPROVADO
755069	MICHELINE ALMEIDA DIAS	5.00	4.00	7.00	32.00	48	REPROVADO
755904	MICHELLE DELMONDES GHANDOUR	4.00	2.00	7.00	30.00	43	REPROVADO
750498	MICHELLE PETUCO	13.00	5.00	17.00	32.00	67	APROVADO
758973	MIGUELA CLAUDIA ALVES CALIXTO BARRETO	9.00	8.00	18.00	28.00	63	REPROVADO
753384	MIKAELLE CRISTINA GONÇALVES DOS SANTOS	6.00	6.00	15.00	40.00	67	APROVADO
759483	MILA GARCIA DE MELLO SOUZA OLIVEIRA	12.00	8.00	12.00	34.00	66	APROVADO
750631	MILENA SILVA BEDA SACRAMENTO	7.00	5.00	10.00	32.00	54	REPROVADO
757899	MILENE KERBER LOCATELLI	8.00	8.00	16.00	28.00	60	REPROVADO
746065	MILLENA MENDES MARQUES	8.00	5.00	12.00	22.00	47	REPROVADO
746160	MILLENA SEMPREBON DOS SANTOS	6.00	3.00	13.00	32.00	54	REPROVADO
753045	MIRELLA AKYKO PEREIRA TAKAMURA	7.00	9.00	12.00	36.00	64	REPROVADO
750775	MIRIAN FIRMINO DE OLIVEIRA	8.00	2.00	7.00	36.00	53	REPROVADO
757703	MIRIAN FRANCO DA COSTA	8.00	5.00	8.00	34.00	55	REPROVADO
748906	MIRIAN KELLY VIEIRA DOS SANTOS	6.00	4.00	7.00	28.00	45	REPROVADO
750695	MIRTA VICENTE ROZA	5.00	3.00	10.00	32.00	50	REPROVADO
747570	MISAEL SILVEIRA BARBOSA CAMARGO	10.00	7.00	10.00	30.00	57	REPROVADO
756825	MOISES DOS SANTOS FLORENTINO	4.00	6.00	11.00	34.00	55	REPROVADO
750944	MONALIZE FERNANDES CAMARA	9.00	4.00	9.00	38.00	60	REPROVADO
746668	MÔNICA ALVES DA SILVA	8.00	4.00	14.00	42.00	68	APROVADO
743880	MONICA DANIELLE NÓBREGA ALPIRE	8.00	3.00	9.00	38.00	58	REPROVADO
756383	MÔNICA FERREIRA DA SILVA	2.00	5.00	13.00	30.00	50	REPROVADO
752562	MONICA SILVEIRA BEZERRA CESCONETTO	12.00	7.00	16.00	36.00	71	APROVADO
760385	MÔNICA SOARES DE MELO	7.00	3.00	15.00	40.00	65	REPROVADO
759785	MONIKY AKEME AKAMINE	7.00	7.00	12.00	34.00	60	REPROVADO
755179	MONIQUE FERREIRA DA CRUZ	4.00	6.00	11.00	30.00	51	REPROVADO
752116	MONIQUE MACEDO FERRAZ LEAL	4.00	6.00	11.00	30.00	51	REPROVADO
757631	MONNIK VIEIRA ARAUJO MOITINHO	7.00	8.00	13.00	32.00	60	REPROVADO
758072	MORGANA DE FREITAS ROCHA	-	-	-	-	-	AUSENTE
751419	MORGANA JENIFFER DE SOUZA FLORIANO	7.00	4.00	8.00	24.00	43	REPROVADO
752584	MORGANA SOUZA DONATO AZIZ	8.00	4.00	6.00	16.00	34	REPROVADO
746283	MURILO CERVIM BARRETO	6.00	5.00	8.00	32.00	51	REPROVADO
746266	MYLENA BARBOSA DOS SANTOS MEDINA	10.00	5.00	13.00	34.00	62	REPROVADO

750539	MYLENA LOHANA RAMALHO DOS SANTOS	10.00	7.00	11.00	34.00	62	REPROVADO
754652	MYLENA ROSALINA DOS SANTOS DE DEUS	7.00	5.00	14.00	28.00	54	REPROVADO
755341	MYLENNA NEGRELLI	5.00	4.00	8.00	24.00	41	REPROVADO
747856	MYLLA KHAREN ALÉM DIAS	5.00	5.00	8.00	28.00	46	REPROVADO
758487	NACIMEIRE SOARES DOS SANTOS.	10.00	5.00	9.00	42.00	66	APROVADO
758936	NÁDIA DE ANDRADE VEITAS	6.00	4.00	10.00	28.00	48	REPROVADO
758038	NADIA ERICA FALCAO PEREIRA	7.00	8.00	11.00	28.00	54	REPROVADO
749743	NADIR APARECIDA SOARES CARDOSO	7.00	7.00	11.00	34.00	59	REPROVADO
745422	NAGILA DA COSTA ROCHA	13.00	4.00	11.00	36.00	64	REPROVADO
746486	NAIANA FERNANDES	5.00	6.00	12.00	28.00	51	REPROVADO
745691	NAIANE RAQUEL SILVA DOS SANTOS	3.00	6.00	12.00	38.00	59	REPROVADO
756971	NAIARA AJALA STRELLO	9.00	7.00	16.00	30.00	62	REPROVADO
750256	NAIARA FERNANDA FARIA DOS SANTOS	-	-	-	-	-	AUSENTE
745681	NAIARA PLATIS DA SILVA	12.00	8.00	14.00	32.00	66	APROVADO
744464	NAIR VITAL DA SILVA	7.00	5.00	5.00	34.00	51	REPROVADO
755597	NATÁLIA AKEMI ENDO	8.00	7.00	17.00	40.00	72	APROVADO
745617	NATÁLIA ANDREU DA COSTA	6.00	6.00	7.00	24.00	43	REPROVADO
759684	NATALIA DOMINGUES FERREIRA	6.00	4.00	5.00	34.00	49	REPROVADO
745825	NATALIA FLORES GERTRUDES	8.00	7.00	14.00	34.00	63	REPROVADO
756758	NATÁLIA MARIA DE SOUZA GUERINO BARBOSA	8.00	5.00	14.00	32.00	59	REPROVADO
756790	NATÁLIA MARQUES BENEDITO	8.00	9.00	13.00	44.00	74	APROVADO
753338	NATALIA MARTI AVALOS PEREIRA	8.00	7.00	10.00	36.00	61	REPROVADO
755105	NATALIA PIEDADE DE ALMEIDA	11.00	4.00	8.00	24.00	47	REPROVADO
754862	NATÁLIA TORMINATO DOS SANTOS BUONO	6.00	4.00	6.00	36.00	52	REPROVADO
744758	NATALINA DOS SANTOS ALVES SILVA	10.00	5.00	14.00	38.00	67	APROVADO
756512	NATÁLLY QUINTANA COELHO	10.00	6.00	13.00	28.00	57	REPROVADO
746818	NATALY RAIANNE FREITAS DE CAMPOS	7.00	5.00	13.00	36.00	61	REPROVADO
758447	NATANAEL RIBEIRO DA ROCHA	7.00	7.00	15.00	40.00	69	APROVADO
754212	NATHALIA CRISTINA DA SILVA DINIZ	8.00	3.00	10.00	30.00	51	REPROVADO
747517	NATHALIA CRISTINA KRUKI LIMA	8.00	4.00	13.00	34.00	59	REPROVADO
744202	NATHÁLIA MONTEIRO GONÇALVES	7.00	6.00	9.00	30.00	52	REPROVADO
751632	NATHÁLIA SANTANA COELHO	10.00	7.00	10.00	36.00	63	REPROVADO
758594	NATHALIE FELIPE NERY LUCAS	7.00	3.00	14.00	38.00	62	REPROVADO
749367	NATTALY BEATRIZ SILVA CORRÊA	12.00	7.00	11.00	30.00	60	REPROVADO
760678	NAYARA BARROS FIGUEIREDO	4.00	5.00	4.00	18.00	31	REPROVADO
754961	NAYARA DE LIRA ESTEVES	4.00	5.00	14.00	26.00	49	REPROVADO
758366	NAYARA DO CARMO DIAS	9.00	5.00	13.00	36.00	63	REPROVADO
754788	NAYARA MARTINS PEREIRA	8.00	7.00	12.00	30.00	57	REPROVADO
753684	NAYARA NIZ BARCELOS	11.00	7.00	11.00	32.00	61	REPROVADO
758214	NAYARA SOUZA ALVES	7.00	4.00	11.00	32.00	54	REPROVADO
758684	NAYLA PRACZ DE SÁ	8.00	5.00	12.00	36.00	61	REPROVADO
756611	NAYNA BARBOSA DE OLIVEIRA	7.00	5.00	10.00	28.00	50	REPROVADO
748620	NEIDE PINHEIRO DE LIMA SEVERO	9.00	5.00	14.00	24.00	52	REPROVADO
760604	NEITON CARLOS DOS SANTOS FLORES	5.00	3.00	16.00	34.00	58	REPROVADO
760274	NELI SILVEIRA DE LIMA	-	-	-	-	-	AUSENTE
744259	NELIA RAMONA BRIZUELA	7.00	3.00	8.00	32.00	50	REPROVADO
751804	NELIENDY GRICOLO BARBOSA	3.00	3.00	10.00	34.00	50	REPROVADO

753658	NELSON RIBEIRO ZARATE	6.00	5.00	8.00	20.00	39	REPROVADO
758411	NERIANE ROSA REZENDE	10.00	3.00	10.00	26.00	49	REPROVADO
754584	NEUZA PEREIRA DA SILVA	7.00	2.00	9.00	26.00	44	REPROVADO
757596	NEUZA RIBEIRO	5.00	4.00	5.00	20.00	34	REPROVADO
756399	NEWTON GONÇALVES DE FIGUEIREDO	6.00	8.00	16.00	30.00	60	REPROVADO
749613	NICOLE CRISTINA LOPES DA SILVA	5.00	5.00	11.00	24.00	45	REPROVADO
754288	NIDIANE DAUZACKER DE MATOS	13.00	2.00	12.00	36.00	63	REPROVADO
748045	NILDA APARECIDA DA SILVA	5.00	3.00	9.00	34.00	51	REPROVADO
759487	NINFA ROCHA BIANCO FLORES	5.00	2.00	8.00	34.00	49	REPROVADO
746984	NIRACI FERREIRA	12.00	6.00	15.00	38.00	71	APROVADO
744191	NOELI COELHO ESTIGARRIBIA FABBRI	8.00	4.00	10.00	32.00	54	REPROVADO
756364	NORIVALDO MATCHUA SOUZA	6.00	4.00	6.00	30.00	46	REPROVADO
759492	NÚBIA CHAPARRO RICARDO MEDEIROS	7.00	3.00	10.00	34.00	54	REPROVADO
744721	NUBIA FERREIRA DE ANDRADE	5.00	6.00	10.00	32.00	53	REPROVADO
757107	NUBIA JAQUELINE DA ROCHA	9.00	6.00	11.00	32.00	58	REPROVADO
756716	ODETH DELMONDES DE OLIVEIRA	4.00	2.00	7.00	30.00	43	REPROVADO
760501	ODILIO AQUINO NOLETO NETO	8.00	5.00	13.00	34.00	60	REPROVADO
744518	OHANA MAIARA VITOR DOS SANTOS	4.00	4.00	9.00	20.00	37	REPROVADO
760993	OLÍMPIO BARBOSA IRALA	8.00	9.00	15.00	38.00	70	APROVADO
757150	OLINDA MOURA DA SILVA	6.00	6.00	14.00	26.00	52	REPROVADO
758485	OSEIAS MARTINS DA SILVA	5.00	8.00	7.00	20.00	40	REPROVADO
759572	OSMAR FERNANDES DOS SANTOS	7.00	4.00	12.00	28.00	51	REPROVADO
746193	OZILDA DOS SANTOS BATISTA	6.00	5.00	7.00	36.00	54	REPROVADO
745331	PAMELA CAETANO SEVERINO	4.00	2.00	13.00	26.00	45	REPROVADO
749576	PÂMELA DA SILVA MARTINS	7.00	7.00	9.00	30.00	53	REPROVADO
760534	PÂMELA FERNANDES ZAVALA	3.00	3.00	9.00	32.00	47	REPROVADO
751874	PAMELA JANINI FLORIANO DA SILVA	6.00	6.00	10.00	20.00	42	REPROVADO
746501	PÂMELA KEYSE BORGES PARAGUASSÚ	-	-	-	-	-	AUSENTE
748328	PAMMELA GONZALEZ	4.00	5.00	9.00	22.00	40	REPROVADO
754165	PAOLA FERNANDA NASCIMENTO DOS SANTOS	10.00	6.00	14.00	40.00	70	APROVADO
746482	PAOLA KELLY AZAMBUJA DE OLIVEIRA	-	-	-	-	-	AUSENTE
758157	PAOLA PEREIRA NAHABEDIAN	10.00	4.00	5.00	28.00	47	REPROVADO
749942	PATRICIA RODRIGUES MARINHO	6.00	2.00	8.00	32.00	48	REPROVADO
746902	PATRÍCIA CAETANO MORAIS	2.00	3.00	10.00	30.00	45	REPROVADO
758869	PATRÍCIA CORRÊA MACHADO	8.00	6.00	13.00	32.00	59	REPROVADO
759661	PATRICIA CRISTALDO BOEIRA	7.00	6.00	12.00	26.00	51	REPROVADO
758544	PATRICIA DA SILVA FREITAS	5.00	4.00	11.00	36.00	56	REPROVADO
743461	PATRICIA DA SILVA OLIVEIRA	-	-	-	-	-	AUSENTE
744931	PATRICIA DALLANHOL	6.00	5.00	13.00	34.00	58	REPROVADO
744416	PATRICIA DE OLIVEIRA SOUZA	4.00	3.00	11.00	24.00	42	REPROVADO
756550	PATRICIA DE SOUZA BARROS	-	-	-	-	-	AUSENTE
750267	PATRICIA FERREIRA DE OLIVEIRA	-	-	-	-	-	AUSENTE
744921	PATRICIA HARUMI UENO	9.00	4.00	14.00	38.00	65	REPROVADO
746443	PATRICIA HELENA ROSA GALLINA	6.00	3.00	8.00	24.00	41	REPROVADO
743783	PATRICIA MEDEIROS SILVA	10.00	5.00	10.00	28.00	53	REPROVADO
757207	PATRICIA RIBEIRO	10.00	2.00	9.00	26.00	47	REPROVADO
759393	PATRICIA TORRES	5.00	4.00	12.00	24.00	45	REPROVADO
760496	PATRICK MAYCON OINQUE	-	-	-	-	-	AUSENTE

758851	PAULA CAROLINE CARNEIRO DA SILVA	7.00	5.00	7.00	32.00	51	REPROVADO
752245	PAULA FRANCIELE DOS SANTOS	7.00	6.00	12.00	34.00	59	REPROVADO
753351	PAULA MATIAS GOTARDI	12.00	5.00	10.00	34.00	61	REPROVADO
743529	PAULA PEIXOTO CANUTO	7.00	6.00	16.00	24.00	53	REPROVADO
746320	PAULA REGINA BOONE BATISTA	5.00	7.00	13.00	32.00	57	REPROVADO
760982	PAULA SILVA NUNES	11.00	9.00	15.00	40.00	75	APROVADO
747293	PAULA TEIXEIRA PELLOZZO	5.00	5.00	14.00	28.00	52	REPROVADO
753452	PAULINA FORESTI KAUS GARCIA	4.00	4.00	13.00	36.00	57	REPROVADO
754507	PAULO BRAGA	11.00	5.00	14.00	30.00	60	REPROVADO
755842	PAULO EMÍLIO GIMENEZ	7.00	3.00	9.00	24.00	43	REPROVADO
756394	PAULO HENRIQUE DE SOUZA	10.00	7.00	13.00	26.00	56	REPROVADO
760883	PAULO HENRIQUE ELY	5.00	8.00	17.00	34.00	64	REPROVADO
745077	PEDRO FELIPE MARTINS BARBOSA	5.00	6.00	12.00	36.00	59	REPROVADO
752507	PEDRO NATERCIO DA SILVA JUNIOR	9.00	9.00	17.00	28.00	63	REPROVADO
758138	POLIANA AVILA SILVA	-	-	-	-	-	AUSENTE
757352	POLIANA COSTA BENATTI	10.00	4.00	10.00	30.00	54	REPROVADO
756754	POLLYANNA FERNANDES QUEIROZ	8.00	6.00	4.00	24.00	42	REPROVADO
756600	PRICILA BISS	3.00	3.00	9.00	32.00	47	REPROVADO
757452	PRICILA MARTINS ALVES ROSA	9.00	4.00	8.00	34.00	55	REPROVADO
757519	PRICILLA DE SOUZA FARIA	9.00	5.00	13.00	38.00	65	REPROVADO
758370	PRISCIELY SOUZA DE PALHANO	12.00	6.00	17.00	26.00	61	REPROVADO
759121	PRISCILA ALONSO BORGES DE SOUZA	3.00	5.00	11.00	32.00	51	REPROVADO
744990	PRISCILA ALVES BATISTA RAMOS	8.00	6.00	11.00	32.00	57	REPROVADO
754330	PRISCILA CARDOSO SALLES	8.00	6.00	8.00	32.00	54	REPROVADO
758531	PRISCILA CRISTINA BODNAR WITZKE GAZOLA	-	-	-	-	-	AUSENTE
751193	PRISCILA DA ROSA TAVARES	2.00	5.00	10.00	24.00	41	REPROVADO
760788	PRISCILA DE OLIVEIRA PICHINIM GI-BIM	8.00	5.00	10.00	30.00	53	REPROVADO
753822	PRISCILA DE PAULA FERREIRA SOUSA	5.00	7.00	11.00	28.00	51	REPROVADO
750298	PRISCILA RAMIRES DA SILVA	7.00	5.00	10.00	32.00	54	REPROVADO
757601	PRISCILA RIBEIRO POLVERE	8.00	6.00	12.00	44.00	70	APROVADO
752947	PRISCILA SILVA CARDOSO	3.00	3.00	9.00	34.00	49	REPROVADO
758077	PRISCILA TAIRA MIYAZATO	6.00	7.00	9.00	38.00	60	REPROVADO
758804	PRISCILLA DE ARAUJO PEREIRA MON-TEIRO	11.00	3.00	14.00	34.00	62	REPROVADO
743999	PRISCILLA FORTES FEITOSA	6.00	4.00	8.00	30.00	48	REPROVADO
754423	PRISCILLA GADEA MARCELINO	6.00	4.00	8.00	24.00	42	REPROVADO
743892	PRISCILLA MÁRJORIE FREITAS NÓS VAZ	9.00	7.00	13.00	30.00	59	REPROVADO
759418	PRISCILLA PEREIRA CANDIDO	6.00	4.00	9.00	28.00	47	REPROVADO
754707	PRISCILLA PONTES	6.00	6.00	10.00	20.00	42	REPROVADO
748426	PRISCILLA QUEROZ DE PENHA	6.00	6.00	9.00	34.00	55	REPROVADO
751331	PRISCILLA TOMIKAWA DA SILVA	-	-	-	-	-	AUSENTE
753039	PRYSCILLA KATHIANA MAIA FREITAS DA SILVEIRA REDIGOLO	8.00	7.00	13.00	34.00	62	REPROVADO
750150	QUÉTLEN AGUERO BRANDÃO	7.00	4.00	7.00	30.00	48	REPROVADO
759050	QUITERIA MARIA MARCOS	-	-	-	-	-	AUSENTE
750213	RACKEL APARECIDA PEREIRA MENDES DE PINHO	10.00	6.00	14.00	34.00	64	REPROVADO
749954	RAFAEL DA SILVA RIBEIRO	6.00	5.00	9.00	28.00	48	REPROVADO
756441	RAFAEL GOMES CANHETE	5.00	6.00	8.00	22.00	41	REPROVADO

756530	RAFAEL PINHEIRO DE MORAES	9.00	8.00	15.00	32.00	64	REPROVADO
751198	RAFAEL SILVA SANTOS	-	-	-	-	-	AUSENTE
751370	RAFAEL THEODORO SERPA	12.00	8.00	13.00	32.00	65	REPROVADO
752560	RAFAELA APARECIDA JARDIM FERNANDES	10.00	4.00	8.00	18.00	40	REPROVADO
743889	RAFAELA BARBOSA DOS SANTOS	6.00	6.00	10.00	24.00	46	REPROVADO
747308	RAFAELA CABRAL BELINI	12.00	5.00	12.00	36.00	65	REPROVADO
753219	RAFAELA CRISTINA ROCHA ROMANZINI	9.00	7.00	11.00	28.00	55	REPROVADO
757946	RAFAELA DOS SANTOS BARBOSA	3.00	2.00	9.00	32.00	46	REPROVADO
745220	RAIANE APARECIDA GONÇALVES	9.00	6.00	18.00	46.00	79	APROVADO
749601	RAIANE DA SILVA DEIRÓ	5.00	6.00	7.00	34.00	52	REPROVADO
756670	RAIARA GONÇALVES CORDEIRO	3.00	4.00	9.00	26.00	42	REPROVADO
761065	RAISA DOS SANTOS TREFZGER DE MELLO	5.00	6.00	13.00	30.00	54	REPROVADO
756883	RAISA RODRIGUES DINIZ	6.00	6.00	10.00	40.00	62	REPROVADO
746624	RAISSA BARBOSA DE BRITO VICENTE	5.00	6.00	12.00	40.00	63	REPROVADO
754245	RAÍSSA FERNANDES SANTANA	7.00	6.00	9.00	32.00	54	REPROVADO
749787	RAMONA SIRLENE VALDEZ DA SILVA	8.00	5.00	9.00	30.00	52	REPROVADO
752910	RANIELY OLIVEIRA GENOVA	4.00	7.00	15.00	34.00	60	REPROVADO
756229	RAPHAEL GOMES DO NASCIMENTO	9.00	9.00	9.00	28.00	55	REPROVADO
759115	RAPHAEL TORRACA DE MORAIS	13.00	9.00	17.00	38.00	77	APROVADO
747846	RAQUEL APARECIDA RODRIGUES NICACIO	-	-	-	-	-	AUSENTE
745944	RAQUEL BELARMINO PINHEIRO SILVA	5.00	7.00	8.00	32.00	52	REPROVADO
756011	RAQUEL DE CASTRO REIS OLIVEIRA	4.00	3.00	11.00	38.00	56	REPROVADO
753559	RAQUEL GOMES SANTOS COSTA	7.00	5.00	11.00	30.00	53	REPROVADO
748848	RAQUEL PALACIO BRUNETTO	5.00	2.00	6.00	14.00	27	REPROVADO
760758	RAQUEL PINHEIRO	6.00	3.00	8.00	22.00	39	REPROVADO
759796	RAQUEL RODRIGUES PEREIRA	8.00	4.00	7.00	18.00	37	REPROVADO
760411	RAWAN ALI MOHAMAD ISSA	5.00	5.00	13.00	36.00	59	REPROVADO
754426	RAWANY DE ANDRADE WEBER	9.00	5.00	14.00	42.00	70	APROVADO
744740	RAYANE MIRA DE LIMA	12.00	7.00	10.00	28.00	57	REPROVADO
758960	RAYNE DA SILVA BRITO	7.00	3.00	12.00	30.00	52	REPROVADO
744540	RAYZA DA SILVA CAVALCANTI	7.00	4.00	8.00	28.00	47	REPROVADO
745324	REBECA DA SILVA TEIXEIRA GOMES	6.00	3.00	7.00	28.00	44	REPROVADO
760128	REBECA VAZ LIMA	10.00	4.00	7.00	28.00	49	REPROVADO
745652	REGIANE APARECIDA GOMES	10.00	6.00	12.00	32.00	60	REPROVADO
756998	REGIANE ARAUJO DE PAULA	7.00	6.00	12.00	30.00	55	REPROVADO
756571	REGIANE CRISTIELLY MATTOS DA SILVA	7.00	4.00	8.00	28.00	47	REPROVADO
747405	REGIANE MARTINS MALAQUIAS	-	-	-	-	-	AUSENTE
756573	REGIELLY CRYSTIANE MATTOS DA SILVA	6.00	4.00	8.00	32.00	50	REPROVADO
753312	REGINA APARECIDA PEREIRA MAZZI	12.00	6.00	12.00	32.00	62	REPROVADO
757363	REGINA BENITES DA SILVA	3.00	2.00	9.00	28.00	42	REPROVADO
754490	REGINA REIS ATALA GOMES VICTÓRIO	10.00	5.00	8.00	34.00	57	REPROVADO
753661	REGINA ROSANGELA DOS SANTOS MARTINS	4.00	4.00	10.00	24.00	42	REPROVADO
747396	REGINALDO MARTINS CORREA GUIMARÃES	6.00	3.00	9.00	24.00	42	REPROVADO
751653	REJANE FERNANDES MAIDANA	6.00	5.00	12.00	38.00	61	REPROVADO
748987	REJANE LIMA TRENTINI	9.00	5.00	12.00	40.00	66	APROVADO

753009	REJANE VILALVA AMORIM	7.00	4.00	13.00	28.00	52	REPROVADO
745651	RENAN DE OLIVEIRA RAFAEL	11.00	7.00	15.00	38.00	71	APROVADO
757153	RENAN SALLES JORDÃO	11.00	6.00	12.00	40.00	69	APROVADO
758024	RENATA DIAS DOS SANTOS	12.00	6.00	16.00	26.00	60	REPROVADO
750840	RENATA LORES SANTANA	9.00	4.00	14.00	30.00	57	REPROVADO
750288	RENATA MAGALHÃES ANTERO DA SILVA	9.00	4.00	15.00	36.00	64	REPROVADO
758047	RENATA MARTINS TEIXEIRA	4.00	6.00	13.00	30.00	53	REPROVADO
758872	RENATA SANTOS DA SILVA	7.00	2.00	10.00	24.00	43	REPROVADO
744681	RENATA SANTOS MENEZES	9.00	9.00	16.00	40.00	74	APROVADO
745910	RENATA SOUZA DOS SANTOS DE MAGALHAES	7.00	4.00	9.00	36.00	56	REPROVADO
754922	RENATO LAURENTINO DE BARROS	3.00	3.00	6.00	20.00	32	REPROVADO
751847	RHAPHAEL FIOR	12.00	5.00	9.00	24.00	50	REPROVADO
758394	RHAUANE ROCHA PACHECO FERREIRA	6.00	3.00	16.00	28.00	53	REPROVADO
757514	RHAWANY CUNHA ORTIZ	7.00	3.00	14.00	36.00	60	REPROVADO
749202	RICARDO ALEXANDRE VIEIRA	5.00	6.00	11.00	18.00	40	REPROVADO
747096	RICARDO DA ROCHA NUNES	10.00	5.00	9.00	32.00	56	REPROVADO
757816	RICARDO DA SILVA BARBOSA	6.00	6.00	16.00	36.00	64	REPROVADO
757653	RICARDO DOS SANTOS MIRANDA	-	-	-	-	-	AUSENTE
756058	RICARDO RIBEIRO DE QUEIROZ	8.00	5.00	17.00	36.00	66	APROVADO
753507	RICARDO XIMENES LOURENÇO	6.00	3.00	8.00	28.00	45	REPROVADO
751637	RICLEIA KELICE CAMPOS DE SOUSA	6.00	3.00	10.00	18.00	37	REPROVADO
750585	RITA DE SOUZA CLAUDINO	6.00	7.00	14.00	34.00	61	REPROVADO
744853	RITA KAROLINE CESCO FERNANDES	6.00	5.00	11.00	38.00	60	REPROVADO
757447	RITA LIMA ORTIZ	-	-	-	-	-	AUSENTE
750721	RITA PAULA SILVA FAGUNDES	9.00	3.00	13.00	26.00	51	REPROVADO
751828	RITARIANE FERREIRA	-	-	-	-	-	AUSENTE
746356	ROBERLEY MAGALHÃES DE ASSIS	10.00	4.00	12.00	24.00	50	REPROVADO
747951	ROBERTA COSTA BRAGA	11.00	5.00	10.00	38.00	64	REPROVADO
748835	ROBERTA CRISTINA QUEIROZ DE REZENDE	11.00	2.00	10.00	30.00	53	REPROVADO
758589	ROBERTA SALLES OROSCO NUNES	6.00	4.00	10.00	28.00	48	REPROVADO
746747	ROBSON DELMONDES DIAS	8.00	5.00	10.00	34.00	57	REPROVADO
750348	ROBSON GABRIEL FERNANDES DE SOUZA	9.00	3.00	8.00	30.00	50	REPROVADO
755338	ROBSON GOMES BORGES	-	-	-	-	-	AUSENTE
752049	RODRIGO GUSTAVO FERREIRA CABRAL	6.00	6.00	15.00	32.00	59	REPROVADO
759291	RODRIGO PEDROSO DOS SANTOS	-	-	-	-	-	AUSENTE
757347	ROMILDA DIAS DE JESUS	3.00	4.00	7.00	24.00	38	REPROVADO
753987	RONALDO DIAS FERREIRA	6.00	3.00	16.00	26.00	51	REPROVADO
759713	RONALDO SOARES PADILHA JUNIOR	11.00	5.00	11.00	38.00	65	REPROVADO
758436	RONALDO SOUZA DE OLIVEIRA	7.00	4.00	11.00	30.00	52	REPROVADO
760612	RONIE ARCE ACOSTA	7.00	3.00	7.00	18.00	35	REPROVADO
750205	ROSA ALVES DA SILVA	9.00	6.00	15.00	40.00	70	APROVADO
746655	ROSA DA SILVA RODRIGUES	11.00	3.00	18.00	26.00	58	REPROVADO
751673	ROSA MARIA DA COSTA FERREIRA	4.00	4.00	12.00	30.00	50	REPROVADO
753283	ROSALINA HENRIQUE DE OLIVEIRA	5.00	5.00	5.00	34.00	49	REPROVADO
758033	ROSANA ALVES DA CUNHA	5.00	4.00	9.00	18.00	36	REPROVADO
757995	ROSANA ARAUJO DE AMORIM	6.00	4.00	17.00	24.00	51	REPROVADO
755953	ROSANA ISABEL LACERDA DE CARVALHO	6.00	2.00	12.00	36.00	56	REPROVADO

750101	ROSANA PARADEIRO SATTI DONEGA	7.00	4.00	13.00	30.00	54	REPROVADO
752619	ROSANE AUGUSTA SILVA RAMOS DE OLIVEIRA	4.00	5.00	13.00	42.00	64	REPROVADO
759896	ROSANE DOS SANTOS SANTANA	11.00	2.00	14.00	38.00	65	REPROVADO
756728	ROSANGELA APARECIDA LAIER	9.00	6.00	9.00	24.00	48	REPROVADO
759350	ROSANGELA BARROS DA SILVA NETTO	4.00	7.00	9.00	22.00	42	REPROVADO
755710	ROSÂNGELA FALCÃO DE OLIVEIRA	8.00	6.00	9.00	30.00	53	REPROVADO
754989	ROSANGELA MARIA BACANELLI	4.00	8.00	12.00	28.00	52	REPROVADO
757951	ROSANGELA PAIXAO PASSOS	5.00	3.00	11.00	26.00	45	REPROVADO
755116	ROSÂNGELA VIEIRA DOS SANTOS	7.00	5.00	9.00	30.00	51	REPROVADO
745409	ROSE APARECIDA CARDENA DE SOUZA	8.00	6.00	12.00	34.00	60	REPROVADO
755189	ROSELENE DE MELO SILVA SOUGUEL-LIS	6.00	8.00	9.00	32.00	55	REPROVADO
747273	ROSELENE LOPES DE OLIVEIRA	9.00	4.00	17.00	34.00	64	REPROVADO
760855	ROSELI RIBEIRO DA SILVA	8.00	3.00	14.00	24.00	49	REPROVADO
751365	ROSELY VIANA VARGAS	6.00	4.00	12.00	26.00	48	REPROVADO
760100	ROSEMARY DE CARVALHO RIBEIRO BANDEIRA	8.00	3.00	10.00	26.00	47	REPROVADO
755249	ROSEMEIRE CAMARGO DE SOUZA OLI-VEIRA	6.00	2.00	10.00	36.00	54	REPROVADO
760563	ROSEMEIRE CAMARGO FERREIRA	5.00	3.00	7.00	34.00	49	REPROVADO
750880	ROSEMIR PEDRO DA SILVA	4.00	4.00	14.00	26.00	48	REPROVADO
752239	ROSENI OLIVEIRA CARVALHO	8.00	5.00	8.00	26.00	47	REPROVADO
751352	ROSENI VIEIRA COSTA	10.00	3.00	12.00	34.00	59	REPROVADO
756210	ROSEVANI RODRIGUES FERREIRA	4.00	6.00	15.00	28.00	53	REPROVADO
743641	ROSIANE HOLANDA DA SILVA	8.00	6.00	14.00	36.00	64	REPROVADO
748951	ROSIANE PEDROSO DA SILVA	3.00	2.00	5.00	22.00	32	REPROVADO
753681	ROSILDA RODRIGUES DE ARAUJO MEZA	7.00	6.00	9.00	30.00	52	REPROVADO
751151	ROSILEI NUNES DE OLIVEIRA	7.00	4.00	8.00	22.00	41	REPROVADO
755532	ROSILÉIA LOUREIRO NUNES	9.00	5.00	11.00	34.00	59	REPROVADO
758773	ROSILENE CANAVARROS MONTEIRO	6.00	5.00	16.00	38.00	65	REPROVADO
754211	ROSILENE COELHO ROJAS	3.00	6.00	10.00	34.00	53	REPROVADO
745273	ROSILENE DA CONCEIÇÃO ARNALDO	6.00	3.00	12.00	30.00	51	REPROVADO
753519	ROSIMEIRE BIBIANA RODRIGUES XI-MENES	5.00	4.00	7.00	28.00	44	REPROVADO
745179	ROSIMEIRE DOS SANTOS ALMEIDA	8.00	4.00	9.00	30.00	51	REPROVADO
759474	ROZANGELA FERREIRA CALADO RIBEI-RO	10.00	4.00	9.00	28.00	51	REPROVADO
760522	ROZENAIDE APARECIDA DE ARAUJO DE SOUZA	5.00	4.00	13.00	44.00	66	APROVADO
756922	ROZENILDA DE BARROS GOMES	6.00	4.00	8.00	26.00	44	REPROVADO
760196	ROZICLENE REGINALDO MARTINS	4.00	5.00	8.00	24.00	41	REPROVADO
750830	RUBIA CARLA CASTRO DOS SANTOS	8.00	7.00	10.00	28.00	53	REPROVADO
747662	RUDSON DE CARVALHO LACERDA	7.00	7.00	16.00	32.00	62	REPROVADO
753210	RUI CASSIO PEREIRA JUSTINO	-	-	-	-	-	AUSENTE
744784	SABRINA ELLEN DA SILVA	4.00	3.00	15.00	34.00	56	REPROVADO
751329	SABRINA PIACENTINI	11.00	6.00	17.00	32.00	66	APROVADO
744223	SALLY REGINA CANDIA JUSTI	9.00	6.00	9.00	32.00	56	REPROVADO
749150	SAMANTA DA SILVA SANTOS LEAL	4.00	5.00	11.00	34.00	54	REPROVADO
744047	SAMARA CARINE DE OLIVEIRA	8.00	8.00	15.00	36.00	67	APROVADO
744611	SAMARA PEREIRA SANTOS	4.00	5.00	7.00	40.00	56	REPROVADO

758711	SAMUEL FLÁVIO DE SOUZA CHAMORRO	9.00	4.00	12.00	32.00	57	REPROVADO
757364	SAMUEL ROMERO DE LIMA	5.00	5.00	10.00	24.00	44	REPROVADO
752710	SANDERSON WILLIAN MENDES DE SOUZA	8.00	8.00	16.00	28.00	60	REPROVADO
760863	SANDRA APARECIDA BRAZÃO	-	-	-	-	-	AUSENTE
751504	SANDRA APARECIDA XAVIER	11.00	5.00	16.00	34.00	66	APROVADO
743583	SANDRA CORREIA CAITANO	6.00	5.00	13.00	42.00	66	APROVADO
752299	SANDRA ELISA DA SILVA	8.00	4.00	11.00	32.00	55	REPROVADO
743817	SANDRA MARIA DE OLIVEIRA PACHECO	8.00	7.00	10.00	36.00	61	REPROVADO
751096	SANDRA NÚBIA QUEIROZ SANTOS	8.00	5.00	13.00	32.00	58	REPROVADO
750743	SANDRA OLIVEIRA CARDOSO	-	-	-	-	-	AUSENTE
753482	SANDRA PEREIRA GOMES	5.00	7.00	14.00	32.00	58	REPROVADO
749688	SANDRA RAMOS DOS SANTOS	6.00	3.00	6.00	28.00	43	REPROVADO
756211	SANDRA REGINA DE OLIVEIRA REGIS	8.00	4.00	9.00	30.00	51	REPROVADO
750277	SANDRA REGINA MAIA	12.00	4.00	6.00	22.00	44	REPROVADO
744046	SANDRA VIEIRA NUNES	8.00	4.00	16.00	28.00	56	REPROVADO
743689	SANIELY ALEXANDRE DE SOUZA	9.00	7.00	12.00	42.00	70	APROVADO
747714	SARA BEATRIZ MACEDO DA SILVA	-	-	-	-	-	AUSENTE
756944	SARA FERREIRA PEREIRA	9.00	4.00	9.00	32.00	54	REPROVADO
756753	SARA INGRID DE REZENDE FERREIRA	4.00	5.00	13.00	40.00	62	REPROVADO
747354	SARA REGINA FLEITAS	6.00	4.00	12.00	40.00	62	REPROVADO
758843	SARAH LARROSA SILVA	12.00	7.00	10.00	38.00	67	APROVADO
759213	SARAH MARIA LEONOR SANTOS CHAVEZ	6.00	3.00	17.00	28.00	54	REPROVADO
756153	SARLETE FERREIRA BASILIO	-	-	-	-	-	AUSENTE
745763	SAUANA SOUSA DE ALMEIDA	4.00	5.00	12.00	30.00	51	REPROVADO
748591	SCHEILA APARECIDA BRESCHI	4.00	5.00	7.00	28.00	44	REPROVADO
753370	SEBASTIÃO DE MORAES	6.00	2.00	9.00	20.00	37	REPROVADO
759210	SEBASTIÃO DOMINGUES ROJAS	5.00	6.00	12.00	34.00	57	REPROVADO
751908	SEBASTIAO LUCAS COSTA SILVA	13.00	6.00	13.00	34.00	66	APROVADO
748786	SELMA APARECIDA DOS SANTOS RODRIGUES	8.00	4.00	14.00	34.00	60	REPROVADO
758569	SELMA ISABEL CESAR DA SILVA	5.00	3.00	10.00	30.00	48	REPROVADO
755534	SELMA SILVA DIAS	4.00	5.00	10.00	30.00	49	REPROVADO
751171	SÉRGIO DE BARROS CALÇAS FILHO	7.00	5.00	11.00	34.00	57	REPROVADO
752635	SERLY MEZABARBA DE OLIVEIRA	7.00	3.00	12.00	24.00	46	REPROVADO
755529	SHALLNNY KAROLINY XENXEM	6.00	3.00	15.00	34.00	58	REPROVADO
757867	SHEILA FRANCISCA DE JESUS	8.00	5.00	11.00	30.00	54	REPROVADO
750094	SHEISA KATIUCE FERREIRA SANTOS	9.00	3.00	8.00	28.00	48	REPROVADO
761108	SHIRLEI SANTOS DE SOUZA	7.00	6.00	14.00	40.00	67	APROVADO
750796	SIDINEI ALVES ROMUALDO	7.00	6.00	15.00	28.00	56	REPROVADO
745178	SILMARA MARIA DA SILVA	7.00	4.00	8.00	20.00	39	REPROVADO
748609	SILVANA AUDALA MEDINA	9.00	5.00	14.00	32.00	60	REPROVADO
753089	SILVANA DA GRAÇA NAVARRO	6.00	3.00	8.00	22.00	39	REPROVADO
745008	SILVANA DE OLIVEIRA DOS SANTOS	10.00	5.00	15.00	34.00	64	REPROVADO
757940	SILVANA DOS SANTOS JANUARIO	8.00	4.00	15.00	18.00	45	REPROVADO
750217	SILVANA FONTES TREVISAN	7.00	6.00	12.00	22.00	47	REPROVADO
743868	SILVIA CLESSY DE SOUZA MATOS FRANÇA	4.00	5.00	12.00	34.00	55	REPROVADO
744146	SILVIA DA CONCEIÇÃO DUTRA DIAS	8.00	6.00	13.00	34.00	61	REPROVADO

759547	SILVIA LUCIA ALBUQUERQUE FERNANDES	4.00	4.00	10.00	20.00	38	REPROVADO
756504	SILVIA SAMARA PEDROSO BRANCO	12.00	5.00	13.00	34.00	64	REPROVADO
749649	SILVIA YUKI NISHIYAMA SAITO	8.00	5.00	11.00	36.00	60	REPROVADO
753470	SILVIANE ACUNHA NAZAR	7.00	5.00	15.00	38.00	65	REPROVADO
751015	SILVIO RABELO NANTES	6.00	3.00	12.00	28.00	49	REPROVADO
744326	SIMEIA MARTINS ROSA	8.00	5.00	13.00	24.00	50	REPROVADO
758933	SIMONE ALVES DA COSTA	8.00	7.00	10.00	30.00	55	REPROVADO
743712	SIMONE CRISTINA BIGETTI DE OLIVEIRA	7.00	6.00	12.00	38.00	63	REPROVADO
758947	SIMONE CRISTINA BRITO DE OLIVEIRA BARRETO	10.00	6.00	13.00	40.00	69	APROVADO
758129	SIMONE CRISTINA CRUZ LOPES	8.00	2.00	15.00	32.00	57	REPROVADO
753164	SIMONE FERREIRA NETO	8.00	5.00	9.00	28.00	50	REPROVADO
747682	SIMONE FORTUNATO	9.00	7.00	15.00	30.00	61	REPROVADO
756558	SIMONE MELISSA DE PAULA SOUZA	11.00	4.00	11.00	24.00	50	REPROVADO
759983	SIMONE MONALIZA COELHO NUNES	16.00	4.00	14.00	28.00	62	REPROVADO
754435	SIMONE NORBERTO DOS SANTOS	9.00	7.00	12.00	32.00	60	REPROVADO
749882	SIMONE SOUZA COSTA KIRCH	7.00	5.00	10.00	28.00	50	REPROVADO
745850	SIMONE VIEIRA DO NASCIMENTO	8.00	5.00	15.00	28.00	56	REPROVADO
759860	SIMONY ARAUJO DA SILVA	10.00	2.00	8.00	38.00	58	REPROVADO
753673	SIMONY PORTELA DO CARMO DRUMOND	11.00	6.00	10.00	34.00	61	REPROVADO
750073	SINDIELLY APARECIDA SILVA DE OLIVEIRA	6.00	3.00	8.00	34.00	51	REPROVADO
744293	SINTHIA LARGES BEZERRA DO NASCIMENTO	11.00	5.00	16.00	30.00	62	REPROVADO
745517	SIRLEI FRANÇA DOS REIS	11.00	7.00	13.00	32.00	63	REPROVADO
759971	SIRLEY OLIVEIRA CAVALHEIRO DA SILVA	5.00	4.00	7.00	24.00	40	REPROVADO
754896	SÔNIA APARECIDA MENANI WOLFE	6.00	4.00	11.00	28.00	49	REPROVADO
743885	SONIA GUIOMAR MACHADO	5.00	7.00	11.00	30.00	53	REPROVADO
754786	SOREN TAMANDARE DE LIMA	4.00	4.00	13.00	28.00	49	REPROVADO
756725	SORENI GOMES ESPINDOLA RUIS	6.00	5.00	12.00	28.00	51	REPROVADO
756533	STEFANY CARMONA DE OLIVEIRA	-	-	-	-	-	ELIMINADO
759595	STEFFANY DIAS DE SOUZA	4.00	6.00	11.00	34.00	55	REPROVADO
758593	STÉPHANIE CAMPOS DA SILVA	4.00	4.00	10.00	16.00	34	REPROVADO
757832	STEPHANIE DE LORENA OSTEMBERG	7.00	5.00	8.00	32.00	52	REPROVADO
751386	STEPHANIE SANTANA DE OLIVEIRA	4.00	4.00	7.00	28.00	43	REPROVADO
753925	STHÉFANNY NARIAI MATSUBARA MATOS	8.00	4.00	9.00	24.00	45	REPROVADO
756891	SUELEN DA SILVA	14.00	5.00	17.00	30.00	66	APROVADO
756699	SUELEN EBERHART RIBEIRO DA SILVA	8.00	7.00	14.00	42.00	71	APROVADO
751128	SUELEN RODRIGUES BOEIRA NEVES	5.00	5.00	11.00	26.00	47	REPROVADO
753145	SUELI BELLINA MOREIRA	7.00	4.00	10.00	32.00	53	REPROVADO
749060	SUELI CARDOSO DE SOUZA	6.00	6.00	17.00	24.00	53	REPROVADO
754279	SUELI PEREIRA RIBEIRO	4.00	3.00	8.00	24.00	39	REPROVADO
752096	SUELI SOUZA CARVALHO DA SILVA	5.00	5.00	7.00	20.00	37	REPROVADO
748728	SUELLEN ALVES DA SILVA	8.00	4.00	10.00	22.00	44	REPROVADO
760422	SUELLEN CRISTINA MEDEIROS VAEZ	12.00	6.00	13.00	38.00	69	APROVADO
754845	SUELLEN NOLASCO DE MOURA	7.00	5.00	5.00	38.00	55	REPROVADO
756034	SUELY DA SILVA GOMES	12.00	5.00	7.00	38.00	62	REPROVADO
759623	SUSA KELLY DA ROCHA ALENCAR	10.00	6.00	12.00	32.00	60	REPROVADO

747503	SUSAN DOS SANTOS ARAUJO RIBEIRO VALADARES	8.00	5.00	13.00	40.00	66	APROVADO
754965	SUSANA LUCIA DE OLIVEIRA CRISPIM	8.00	6.00	17.00	40.00	71	APROVADO
758122	SUSI MARA SANTOS DA SILVA	7.00	5.00	10.00	30.00	52	REPROVADO
756666	SUZAMARA MORAES TORRES PAES	9.00	7.00	15.00	34.00	65	REPROVADO
758537	SUZIANNE ALDAMA VIEIRA	6.00	4.00	13.00	32.00	55	REPROVADO
747337	SUZIELY EFONCIO TORRES DOS SANTOS	6.00	6.00	15.00	34.00	61	REPROVADO
744628	SUZYENE EVELYN LOPES ESPINDOLA	8.00	6.00	13.00	30.00	57	REPROVADO
751031	TAIANA MANVAILER DE MENEZES	12.00	5.00	17.00	36.00	70	APROVADO
761071	TAINÁ LAUENI CARDOZ DE JESUS	9.00	3.00	11.00	26.00	49	REPROVADO
755099	TAINARA BRITO PEDO	8.00	2.00	7.00	26.00	43	REPROVADO
760386	TAINARA PEREIRA DOS SANTOS	11.00	4.00	13.00	20.00	48	REPROVADO
747183	TAINNARA BARBOSA VARANIS	9.00	10.00	12.00	34.00	65	REPROVADO
759529	TAIS DE AMORIM MARINO	9.00	5.00	13.00	40.00	67	APROVADO
752175	TALITA GONÇALVES MALTA	12.00	6.00	13.00	22.00	53	REPROVADO
752396	TALITA RECALDES DE SOUZA	4.00	5.00	12.00	38.00	59	REPROVADO
748990	TALITA ROSA DA SILVA	9.00	8.00	13.00	30.00	60	REPROVADO
755035	TAMAR DAGMAR MELO DE MORAES	9.00	7.00	13.00	48.00	77	APROVADO
744361	TAMARA NANTES SERENZA	8.00	6.00	14.00	30.00	58	REPROVADO
754838	TAMARA NICOLETTI DA MATA	7.00	4.00	18.00	42.00	71	APROVADO
745747	TAMIRES RIBEIRO FACHINELI	7.00	5.00	8.00	20.00	40	REPROVADO
760541	TÂNIA DALAS CINTRA	10.00	7.00	11.00	30.00	58	REPROVADO
751491	TANIA SOLANGE DE OLIVEIRA SANTOS	3.00	3.00	6.00	6.00	18	REPROVADO
755513	TÁSSIA MARIANE ANDRADE SANTOS	7.00	7.00	13.00	34.00	61	REPROVADO
756677	TASSIA THALITA GIMENEZ MARQUES	8.00	3.00	6.00	32.00	49	REPROVADO
749316	TATIANA DE ALENCAR NICOLAU	8.00	8.00	14.00	38.00	68	APROVADO
757881	TATIANA DE OLIVEIRA TEIXEIRA	3.00	2.00	8.00	16.00	29	REPROVADO
759301	TATIANA SACOMANI MININI	5.00	7.00	9.00	28.00	49	REPROVADO
752975	TATIANA SILVA DE OLIVEIRA	11.00	2.00	11.00	28.00	52	REPROVADO
751427	TATIANA VALLEZZI CAVICHIOLI	8.00	6.00	11.00	40.00	65	REPROVADO
744024	TATIANE MONTEIRO MARQUES	6.00	4.00	3.00	26.00	39	REPROVADO
745356	TATIANE RIBEIRO BRESCHI	5.00	5.00	11.00	32.00	53	REPROVADO
749605	TATIANI BARBOSA ARAGÃO	6.00	5.00	12.00	30.00	53	REPROVADO
758913	TATIANI VARGAS GALVÃO	11.00	2.00	8.00	24.00	45	REPROVADO
758588	TATIANNE SOUZA DE FREITAS	6.00	5.00	11.00	32.00	54	REPROVADO
748828	TATIELE PAES GARCIA	8.00	5.00	6.00	34.00	53	REPROVADO
744511	TAYLINE FERNANDES DE ARAUJO SOARES	9.00	6.00	16.00	38.00	69	APROVADO
756161	TAYNARA BARBOSA DE OLIVEIRA	7.00	7.00	16.00	32.00	62	REPROVADO
747064	TAYNARA PENHA DE LIMA	7.00	6.00	10.00	30.00	53	REPROVADO
758635	TCHAYNARA BARBOSA DIAS	10.00	4.00	4.00	30.00	48	REPROVADO
754826	TEREZINHA DE JESUS MACHADO	8.00	6.00	13.00	34.00	61	REPROVADO
759323	THAINA FATIANE CARVALHO	6.00	4.00	7.00	36.00	53	REPROVADO
752325	THAIS BENITES MANCUELLO	-	-	-	-	-	AUSENTE
743755	THAIS CORREA DE SOUSA	6.00	7.00	11.00	20.00	44	REPROVADO
747654	THAIS DA SILVA DE SOUSA	10.00	3.00	11.00	26.00	50	REPROVADO
760048	THAIS DAYANE AVALOS MARTINS DA SILVA	7.00	5.00	13.00	30.00	55	REPROVADO
757321	THAIS FERNANDA DE MORAES CHARÃO	11.00	6.00	7.00	36.00	60	REPROVADO
757695	THAIS GOUVEIA DOS SANTOS	7.00	5.00	12.00	40.00	64	REPROVADO

743478	THAIS HARUMI SAITO KATAYAMA	7.00	5.00	4.00	32.00	48	REPROVADO
759808	THAÍS JOSGRILBERG PEREIRA	9.00	4.00	14.00	36.00	63	REPROVADO
748839	THAÍS MATOSO DANTAS	-	-	-	-	-	AUSENTE
747031	THAIS MAYARA DA SILVA MAZUQUIEL	10.00	6.00	12.00	36.00	64	REPROVADO
750044	THAIS MESSIAS SILVA	6.00	6.00	10.00	28.00	50	REPROVADO
757627	THAIS RIBEIRO ANTUNES	10.00	3.00	11.00	30.00	54	REPROVADO
759317	THAIS VILELA LAGRANHA	10.00	4.00	11.00	30.00	55	REPROVADO
754598	THAISA DIAS	6.00	5.00	10.00	36.00	57	REPROVADO
749987	THAISSA BARBOSA DE LIMA	6.00	4.00	7.00	34.00	51	REPROVADO
745446	THAÍSSA DE LIMA NEVES DÁVALO	5.00	7.00	8.00	30.00	50	REPROVADO
755106	THAÍSSA FERNANDES BATISTOTI	7.00	2.00	10.00	34.00	53	REPROVADO
751940	THAISSY ROBERTA LUCAS DE SOUZA POLETO	4.00	7.00	10.00	34.00	55	REPROVADO
753418	THALIA FONSECA DA SILVA	5.00	6.00	7.00	36.00	54	REPROVADO
755160	THALIA SUELEN SANTOS DE OLIVEIRA	5.00	7.00	13.00	36.00	61	REPROVADO
748818	THALISIA MARTINS MATHIAS LUNAS	-	-	-	-	-	AUSENTE
758506	THALITA ALVES NOGUEIRA	-	-	-	-	-	AUSENTE
748724	THALITA SANTOS ALMEIDA	4.00	3.00	4.00	22.00	33	REPROVADO
746210	THAMARA ROSA LEONEL DA COSTA	11.00	8.00	15.00	34.00	68	APROVADO
750251	THAMILY TAINARA CABRAL DE OLIVEIRA	6.00	4.00	10.00	20.00	40	REPROVADO
755366	THAMIRES NORBERTO DA SILVA	8.00	3.00	5.00	28.00	44	REPROVADO
747796	THAMIRES ROBERTA VIEIRA REICHEL DE SOUZA	3.00	4.00	11.00	36.00	54	REPROVADO
755265	THARYS CAIGARO BARBOSA	11.00	7.00	13.00	36.00	67	APROVADO
750222	THAUANE DE OLIVEIRA SILVA	7.00	4.00	14.00	26.00	51	REPROVADO
748417	THAYANE DOS SANTOS CLARO	13.00	2.00	15.00	36.00	66	APROVADO
756660	THAYLA CRISTINA TOMAZ	12.00	5.00	17.00	36.00	70	APROVADO
747326	THAYLLA MWRYHA MACIEL BUENO	7.00	9.00	13.00	34.00	63	REPROVADO
746129	THAYNARA DOS SANTOS	10.00	8.00	9.00	26.00	53	REPROVADO
746657	THAYNARA PEREIRA CABANHA	5.00	6.00	14.00	34.00	59	REPROVADO
744244	THAYNARA TAVEIRA DA SILVA	7.00	6.00	12.00	28.00	53	REPROVADO
745235	THAYS DE DEUS SOBREIRA	8.00	6.00	16.00	36.00	66	APROVADO
745931	THAYS MARA BORBA SARTARELO	9.00	5.00	7.00	28.00	49	REPROVADO
744335	THAYS SILVA DE OLIVEIRA	3.00	2.00	9.00	32.00	46	REPROVADO
747380	THIAGO ALEXANDRE PEREIRA	7.00	4.00	14.00	30.00	55	REPROVADO
755111	THIAGO BRAGA NASCIMENTO	6.00	6.00	11.00	38.00	61	REPROVADO
744616	THIAGO BUENO ROBERTO	8.00	7.00	14.00	36.00	65	REPROVADO
752702	THIAGO DOS REIS ROCHA	3.00	5.00	10.00	26.00	44	REPROVADO
745346	THIAGO PEREIRA SAMPAIO	7.00	8.00	19.00	44.00	78	APROVADO
760425	THIAGO RENNAN DE PAULA RAMALH0	8.00	5.00	11.00	24.00	48	REPROVADO
758553	THIAGO ROMANO DE OLIVEIRA	5.00	2.00	14.00	36.00	57	REPROVADO
752409	THUANY ARAÚJO LEMES	6.00	7.00	12.00	28.00	53	REPROVADO
759553	TIAGO ALVES BERNARDES DOS SANTOS	5.00	5.00	8.00	36.00	54	REPROVADO
757415	TIAGO DOS SANTOS VIEIRA	4.00	2.00	4.00	18.00	28	REPROVADO
751849	TIAGO PEREIRA DE SOUZA TABOSA	7.00	6.00	5.00	20.00	38	REPROVADO
748834	TIFFANY MOVIO RICALDES	7.00	5.00	10.00	30.00	52	REPROVADO
747925	TÚLIO CÉSAR DE BARROS VENÉRIO	12.00	4.00	11.00	30.00	57	REPROVADO
745643	UBIRATAN RIBEIRO MARTINS NETO	10.00	4.00	15.00	32.00	61	REPROVADO
743649	UIRATAN SOUSA FERREIRA	5.00	8.00	13.00	34.00	60	REPROVADO

760279	VAGNA ZAPELINE LEMES.	5.00	3.00	9.00	20.00	37	REPROVADO
753468	VAGNER RICARDO DOS SANTOS	10.00	7.00	13.00	34.00	64	REPROVADO
743647	VALCINÉIA DA SILVA LIMA DA CRUZ	8.00	3.00	15.00	36.00	62	REPROVADO
759207	VALDENE DE ÁVILLA E SILVA	9.00	4.00	8.00	22.00	43	REPROVADO
749103	VALDENICE COSTA VIANA	5.00	6.00	9.00	32.00	52	REPROVADO
750839	VALDILENE PEREIRA RIBEIRO	8.00	3.00	11.00	22.00	44	REPROVADO
760636	VALDIR DIAS ORTIZ	-	-	-	-	-	AUSENTE
755861	VALDIRENE APARECIDA ESTEVES DIAS LEITE	8.00	6.00	12.00	30.00	56	REPROVADO
743824	VALDIRENE DOS SANTOS ARAUJO CORREA	6.00	6.00	8.00	30.00	50	REPROVADO
755860	VALERIA BATISTA DANTAS	7.00	4.00	10.00	30.00	51	REPROVADO
756907	VALÉRIA CORRÊA MACIEL	-	-	-	-	-	AUSENTE
752831	VALERIA SANTOS TEIXEIRA	10.00	8.00	16.00	36.00	70	APROVADO
756162	VALESKA ARAÚJO GRECCO DE SOUZA	5.00	5.00	15.00	34.00	59	REPROVADO
754795	VALESKA RODRIGUES RAMOS	9.00	6.00	17.00	42.00	74	APROVADO
750198	VALMIRIA FERREIRA RIBEIRO	9.00	4.00	11.00	30.00	54	REPROVADO
747027	VALQUIRIA DA COSTA SILVA	5.00	5.00	11.00	28.00	49	REPROVADO
750529	VAMILTON PEREIRA DA SILVA	13.00	5.00	15.00	30.00	63	REPROVADO
744491	VANESA GUEVARA DIAS	10.00	7.00	15.00	36.00	68	APROVADO
756540	VANESSA ALVARES VERA	-	-	-	-	-	AUSENTE
744552	VANESSA APARECIDA FARIAS	8.00	2.00	11.00	24.00	45	REPROVADO
753978	VANESSA ARCE LOPES	9.00	3.00	8.00	30.00	50	REPROVADO
746453	VANESSA DE LUCENA ROCHA	11.00	4.00	7.00	34.00	56	REPROVADO
745817	VANESSA DE OLIVEIRA CARDOSO	6.00	7.00	13.00	26.00	52	REPROVADO
748654	VANESSA FERREIRA MORAES	9.00	2.00	9.00	38.00	58	REPROVADO
755390	VANESSA FRANCISCA DA SILVA	7.00	5.00	12.00	26.00	50	REPROVADO
750999	VANESSA KELLY COSTA DE PAULA	12.00	6.00	17.00	30.00	65	REPROVADO
744813	VANESSA MENDES CALMONT	8.00	6.00	14.00	44.00	72	APROVADO
759079	VANESSA MOREIRA RODRIGUES	5.00	2.00	10.00	30.00	47	REPROVADO
751325	VANESSA NADJA PEREIRA DO NASCIMENTO	7.00	4.00	10.00	36.00	57	REPROVADO
757294	VANESSA PEREIRA GOMIDI	8.00	3.00	9.00	26.00	46	REPROVADO
744235	VÂNIA APARECIDA DA SILVA	4.00	5.00	12.00	30.00	51	REPROVADO
759412	VÂNIA GUEDES DOS SANTOS	9.00	3.00	14.00	28.00	54	REPROVADO
760591	VANILDO PEREIRA DA SILVA JUNIOR	9.00	4.00	7.00	28.00	48	REPROVADO
755398	VENERANDA MIRANDA DE SOUSA	4.00	5.00	10.00	26.00	45	REPROVADO
750716	VERA ARAUJO CAFURE	9.00	3.00	14.00	22.00	48	REPROVADO
758061	VERENA GOMES GUEDES	-	-	-	-	-	AUSENTE
748270	VERGILIO CORONEL DA SILVA NETO	7.00	5.00	11.00	30.00	53	REPROVADO
752451	VERIDIANA DE FÁTIMA DAS NEVES	6.00	3.00	14.00	24.00	47	REPROVADO
749438	VERIDIANA DE OLIVEIRA URSI SCOTTON	6.00	5.00	11.00	36.00	58	REPROVADO
760180	VERONICE DE JESUS MENEZES	6.00	4.00	7.00	26.00	43	REPROVADO
760311	VERONICE MEWS DIAS	4.00	2.00	11.00	30.00	47	REPROVADO
758173	VERUSA DE LIMA RODRIGUES	7.00	3.00	8.00	26.00	44	REPROVADO
756516	VERUSKA SANDIM VILELA	7.00	8.00	9.00	36.00	60	REPROVADO
747082	VICTOR LUIS MONTEIRO FERREIRA DOS SANTOS	5.00	7.00	13.00	34.00	59	REPROVADO
748087	VICTOR MASSAYUKI FERREIRA SUMIDA	7.00	7.00	13.00	34.00	61	REPROVADO
756066	VICTORIA CAROLINA BRANCO ARAÚJO	10.00	5.00	12.00	36.00	63	REPROVADO
755294	VICTÓRIA PEREIRA DE LEMOS	15.00	6.00	10.00	34.00	65	REPROVADO

749842	VILMA OLIVEIRA DA SILVA	6.00	3.00	9.00	28.00	46	REPROVADO
749745	VILMA OTAVIA DE LIMA SILVA SANTANA	9.00	4.00	8.00	28.00	49	REPROVADO
756868	VILMA RENATA DE SOUZA	-	-	-	-	-	AUSENTE
752341	VINICIUS DE ARAUJO BITENCOURT	6.00	8.00	7.00	30.00	51	REPROVADO
756586	VINICIUS RODRIGUES GALEANO	3.00	5.00	9.00	24.00	41	REPROVADO
752855	VITÓRIA APARECIDA ALVES DOS SANTOS	6.00	5.00	9.00	38.00	58	REPROVADO
758315	VITÓRIA EUGÊNIA SIQUEIRA FERREIRA	10.00	6.00	14.00	42.00	72	APROVADO
758003	VITORIA FAGUNDES	7.00	2.00	10.00	30.00	49	REPROVADO
746399	VIVIAN GABRIEL JERONIMO	11.00	5.00	8.00	30.00	54	REPROVADO
748966	VIVIAN YUMIE TANAKA	10.00	4.00	9.00	34.00	57	REPROVADO
760738	VIVIANA DA SILVA CAVALCANTE	8.00	6.00	7.00	28.00	49	REPROVADO
751581	VIVIANE ALVES DE ALMEIDA	9.00	4.00	13.00	38.00	64	REPROVADO
745800	VIVIANE DA SILVA MATOS	7.00	4.00	11.00	32.00	54	REPROVADO
757595	VIVIANE DAHER SECUNDINO GOMES	7.00	8.00	15.00	30.00	60	REPROVADO
750892	VIVIANE DE OLIVEIRA RIBAS MILANI	12.00	7.00	15.00	36.00	70	APROVADO
751522	VIVIANE LIMA DE ALBUQUERQUE	6.00	5.00	10.00	28.00	49	REPROVADO
758584	VIVIANE MARRETTO VIEIRA	9.00	5.00	11.00	38.00	63	REPROVADO
751354	VIVIANE OJEDA PEREIRA GOMES	11.00	4.00	16.00	38.00	69	APROVADO
749324	VIVIANE SANDIM NOLASCO	-	-	-	-	-	AUSENTE
752554	VIVIANE VIANA DE OLIVEIRA	5.00	7.00	12.00	36.00	60	REPROVADO
746270	VIVIENE FARIAS TAVARES	5.00	7.00	15.00	18.00	45	REPROVADO
751834	WAGNER ALEXANDRE LEITE MENEZES	5.00	8.00	16.00	30.00	59	REPROVADO
753091	WALDINEIA ALONSO FERNANDES	6.00	3.00	7.00	38.00	54	REPROVADO
754176	WALDINEIA AUXILIADORA DA SILVA MONTEIRO DOS SANTOS	5.00	5.00	9.00	32.00	51	REPROVADO
752029	WALFRIDO SILVA SANTANA	6.00	5.00	15.00	28.00	54	REPROVADO
757344	WALNIZIA KESSIA BATISTA OLEGÁRIO	10.00	5.00	15.00	32.00	62	REPROVADO
755575	WANDERSON PARRELA DA SILVA	8.00	6.00	13.00	30.00	57	REPROVADO
756152	WANDERSON UMAR GIMENEZ FRANCISCO	7.00	4.00	14.00	38.00	63	REPROVADO
751289	WANESSA DA SILVA DE ARAUJO	5.00	2.00	7.00	28.00	42	REPROVADO
757529	WANESSA DA SILVA PERES BEZERRA	12.00	7.00	14.00	32.00	65	REPROVADO
755480	WANESSA FERRAZ PADILHA	9.00	7.00	14.00	42.00	72	APROVADO
751757	WANESSA KOOL DE SOUZA MENDES OSHIRO	7.00	3.00	15.00	24.00	49	REPROVADO
752250	WANGLEY BENTO DE CAMPOS	6.00	4.00	11.00	24.00	45	REPROVADO
752787	WÉLINTON REGER VIEIRA	5.00	5.00	8.00	32.00	50	REPROVADO
754578	WELLINGTHON SOARES GOES	9.00	4.00	11.00	20.00	44	REPROVADO
761190	WELLINGTON DOS SANTOS JARA	11.00	8.00	13.00	38.00	70	APROVADO
749098	WELLINGTON GALHANO MARTINS	3.00	2.00	7.00	38.00	50	REPROVADO
760370	WELLINTON DE MELO CUBILHA	8.00	8.00	12.00	38.00	66	APROVADO
758274	WELLYGTON OLIVEIRA DA SILVA SANTOS	6.00	7.00	9.00	26.00	48	REPROVADO
744602	WENDEL GONCALVES	9.00	7.00	15.00	32.00	63	REPROVADO
758719	WENDY NASCIMENTO DE MATOS	6.00	5.00	4.00	30.00	45	REPROVADO
746267	WESLEY LEONARDO JOSÉ COSTA	5.00	7.00	13.00	38.00	63	REPROVADO
759057	WHANDERSON WESCKLEY DA SILVA PINHEIRO	-	-	-	-	-	AUSENTE
750060	WILLIAN MARCIO BRANDAO E ANDRADE	5.00	7.00	5.00	36.00	53	REPROVADO
760034	WILLIAN MATIAS RODRIGUES	10.00	6.00	14.00	32.00	62	REPROVADO

759215	WILLIAN POMPILIO TAVARES BORGES	5.00	3.00	9.00	32.00	49	REPROVADO
759670	WILLIAN SILVA MARQUES DE AZEVEDO	9.00	7.00	16.00	22.00	54	REPROVADO
748830	WILLIANI SANTOS ARANTES	7.00	6.00	16.00	38.00	67	APROVADO
755835	WILSON LUIZ DE SOUZA ARAÚJO	5.00	2.00	8.00	28.00	43	REPROVADO
750018	WISLAINE SANTOS ARANTES BARBOSA	7.00	5.00	8.00	32.00	52	REPROVADO
745859	WISLENE OLIVEIRA DOS SANTOS	8.00	4.00	11.00	30.00	53	REPROVADO
758896	YANI COSTA HIDALGO	8.00	4.00	12.00	34.00	58	REPROVADO
744799	YANN ITIRO TAVEIRA SUGUIURA	4.00	8.00	13.00	30.00	55	REPROVADO
757840	YAQUELINE MAMANI BENEDITA	6.00	7.00	13.00	34.00	60	REPROVADO
755648	YARA CHARLENE FERREIRA DE JESUS	5.00	4.00	13.00	34.00	56	REPROVADO
756390	YARA HELENA MAGELLA	7.00	4.00	14.00	26.00	51	REPROVADO
750135	YARA ROBERTA GALOCI	7.00	5.00	8.00	26.00	46	REPROVADO
744386	YASMIN KARIN SILVIA MORAIS DO NASCIMENTO	5.00	3.00	10.00	28.00	46	REPROVADO
756735	ZILDENEI FIUZA RUIS	8.00	4.00	8.00	34.00	54	REPROVADO

CARGO:3015 - ESPECIALISTA DE SERVICOS DE SAUDE - FARMACEUTICO- AREA 1- GRADUACAO EM FARMACIA COM HABILITACAO EM ANALISES CLINICAS

N.INSC	NOME	LP	NI	SUS	CE	TOTAL	STATUS
744388	ADSON DE AQUINO BERNARDELLI	13.00	8.00	18.00	32.00	71	APROVADO
757904	AIRES TOSHIO KAWASOKO	8.00	4.00	16.00	42.00	70	APROVADO
745363	ALBA VIRGÍNIA AGUIAR DE CARVALHO CARDOSO	9.00	6.00	9.00	28.00	52	REPROVADO
751650	ALESSANDRA ADANIA	9.00	8.00	16.00	26.00	59	REPROVADO
747062	ALEXANDRE SANTOS MAIA	7.00	4.00	12.00	26.00	49	REPROVADO
745072	ALINE ALVES DOS SANTOS NAUJORKS	9.00	9.00	15.00	30.00	63	REPROVADO
751649	ALINI DE OLIVEIRA PEREIRA	4.00	4.00	10.00	26.00	44	REPROVADO
752807	AMANDA MOURA CHEIKH	4.00	8.00	12.00	26.00	50	REPROVADO
750918	ANA CAROLINA WATANABE	9.00	7.00	14.00	42.00	72	APROVADO
756075	ANDRÉ AUDI BARBOSA DOS SANTOS	4.00	7.00	14.00	28.00	53	REPROVADO
758581	ANDRÉIA CRISTINA MARTINELLI DOMINGUES	-	-	-	-	-	AUSENTE
747809	ANDRESSA CONCEIÇÃO CONTÒ	6.00	6.00	14.00	40.00	66	APROVADO
745855	ANNIELLE REZENDE DOS REIS	10.00	7.00	16.00	30.00	63	REPROVADO
758181	ANTONIO ALVES DOS SANTOS JUNIOR	10.00	7.00	11.00	34.00	62	REPROVADO
748944	ARIEL SOUZA DINIZ	4.00	4.00	12.00	14.00	34	REPROVADO
758658	BÁRBARA SUZUKI DOS SANTOS	10.00	8.00	10.00	34.00	62	REPROVADO
746339	BETTINA CARLA VILALBA QUIRINO	7.00	4.00	10.00	18.00	39	REPROVADO
745531	BRUNA ABDUL AHAD SAAD	9.00	6.00	13.00	42.00	70	APROVADO
747091	BRUNO LUIS CAMARGO	5.00	6.00	10.00	28.00	49	REPROVADO
756534	CAMILLA IZABELA NANTES	9.00	4.00	16.00	26.00	55	REPROVADO
757275	CARINA KAZUKO MISU	9.00	4.00	5.00	14.00	32	REPROVADO
753096	CARLOS ROBERTO CANUTO DE SENA	8.00	9.00	12.00	40.00	69	APROVADO
753404	CAROLINA NIMER LEITE	10.00	9.00	14.00	28.00	61	REPROVADO
760702	CÁTIA SILVA FLORIANO AOKI	-	-	-	-	-	AUSENTE
744938	CILMARA DE ARAUJO SOUSA	5.00	4.00	16.00	26.00	51	REPROVADO
752785	CLARIANA AKEMI KARIYA LEITE	-	-	-	-	-	AUSENTE
761129	CRISTIANE APARECIDA CASSOL VIEIRA	9.00	2.00	13.00	22.00	46	REPROVADO
760672	CRISTIELLY CALISTA FARIAS	13.00	7.00	15.00	26.00	61	REPROVADO

746135	DAGMA LUCIANA LOUREIRO PEREIRA PRADEBON	8.00	6.00	11.00	20.00	45	REPROVADO
749345	DANIELLY DALMÁS ESTIGARRIBIA	6.00	4.00	6.00	26.00	42	REPROVADO
748698	DAYANI FURTADO BIGATÃO	3.00	4.00	10.00	34.00	51	REPROVADO
755582	DEBORAH CRISTINA TIMOTHEO DA SILVA	5.00	2.00	13.00	18.00	38	REPROVADO
754716	DENISE LEME DI RAIMO	12.00	5.00	13.00	30.00	60	REPROVADO
748055	EDER ALMEIDA DE OLIVEIRA	10.00	7.00	15.00	34.00	66	APROVADO
758176	EDISON CARLOS ALENCAR JUNIOR	11.00	5.00	17.00	26.00	59	REPROVADO
758234	ELIZABETH MARQUES DE SENA BATISTA	8.00	1.00	11.00	26.00	46	REPROVADO
755709	ELIZETH COSTA DE MORAIS	7.00	5.00	14.00	24.00	50	REPROVADO
752587	ERICA TAKEDA	8.00	4.00	14.00	30.00	56	REPROVADO
750124	EWERTON RODRIGUES DA SILVA	10.00	6.00	10.00	22.00	48	REPROVADO
758752	FABÍOLA CALISTO MAGIONI DA SILVA SANTOS	10.00	8.00	17.00	34.00	69	APROVADO
754397	FABRÍCIO KENJI GOTO	14.00	8.00	15.00	28.00	65	REPROVADO
759704	FERNANDA DOS SANTOS FERREIRA	6.00	5.00	14.00	28.00	53	REPROVADO
761126	FLAVIO HENRIQUE SILVA GONCALVES	-	-	-	-	-	AUSENTE
755598	FRANCIANE DALLAGNOL LORINI	7.00	3.00	7.00	22.00	39	REPROVADO
751338	GEANE DA SILVA MAIA	-	-	-	-	-	AUSENTE
757124	GEYLA MENDES DE OLIVEIRA	9.00	4.00	12.00	18.00	43	REPROVADO
746666	GICELLE NADAF MARTINS	7.00	6.00	15.00	34.00	62	REPROVADO
745969	GIOVANA BICUDO GOMES	9.00	6.00	11.00	26.00	52	REPROVADO
749029	GISLAINE SOUZA CAPATO	6.00	5.00	10.00	22.00	43	REPROVADO
757705	GUSTAVO BUSCARIOL PORTELA LIMA	5.00	8.00	16.00	22.00	51	REPROVADO
751477	GUSTAVO MERCHID BALTAR	6.00	6.00	15.00	28.00	55	REPROVADO
758377	HOMERO MÁRCIO SOARES BARBOSA	10.00	8.00	16.00	30.00	64	REPROVADO
750537	JENNIFER PAOLA CORONEL VILLALBA	8.00	5.00	9.00	34.00	56	REPROVADO
750813	JÉSSICA ANTONIO RIBEIRO	7.00	6.00	11.00	34.00	58	REPROVADO
756463	JESSICA CARINA DE PELLEGRIN	13.00	4.00	10.00	34.00	61	REPROVADO
758103	JESSICA FERREIRA SANTOS	8.00	8.00	13.00	30.00	59	REPROVADO
759532	JÉSSICA KAROLINA DE CARVALHO DA SILVA	7.00	5.00	6.00	36.00	54	REPROVADO
756378	JOÃO PEDRO GUIMARÃES	10.00	7.00	12.00	40.00	69	APROVADO
749476	JOELMA DE LIMA SEVERO	11.00	4.00	6.00	22.00	43	REPROVADO
752380	JOSIÉLY LARRÉA BATISTA	7.00	4.00	9.00	20.00	40	REPROVADO
754968	JOSYELEN LOUSADA FELIPE	12.00	8.00	15.00	28.00	63	REPROVADO
751303	JUCICLEA PEREIRA GOMES	9.00	5.00	14.00	32.00	60	REPROVADO
760766	JULIANA FERNANDES	9.00	6.00	15.00	32.00	62	REPROVADO
755983	JULIANA MANVAILLER TIBANA	11.00	7.00	14.00	28.00	60	REPROVADO
746230	JULIO AUGUSTO BUENO MIRANDA	11.00	7.00	15.00	34.00	67	APROVADO
760031	KASSIA PEREIRA CHAUSTTZ	7.00	4.00	10.00	30.00	51	REPROVADO
756551	KATIA YURI HIGASHI	8.00	7.00	13.00	30.00	58	REPROVADO
754499	KATIANA GONÇALVES FERREIRA MACEDO	10.00	9.00	16.00	20.00	55	REPROVADO
752304	KESLLEY DIAS FONTES	7.00	5.00	13.00	32.00	57	REPROVADO
744397	KEYLA APARECIDA DA ROCHA	13.00	4.00	13.00	28.00	58	REPROVADO
751016	LARA MARIA MEDEIROS LEME	10.00	8.00	17.00	46.00	81	APROVADO
748519	LEONARDO CHAVES ROCHA	10.00	9.00	16.00	36.00	71	APROVADO
760945	LETICIA OLIVEIRA ROCHA	10.00	8.00	11.00	20.00	49	REPROVADO
746218	LUCIANA REZENDE CAMARA	10.00	2.00	11.00	18.00	41	REPROVADO

750750	LUCIANA ROCHA DE MOURA	9.00	8.00	18.00	36.00	71	APROVADO
757561	LUCIANO D`ELIA LUCIANO	9.00	3.00	13.00	16.00	41	REPROVADO
757033	LUCIENE ADAMI	7.00	7.00	13.00	22.00	49	REPROVADO
758444	MAICON RODRIGUES DOS SANTOS FERREIRA	4.00	3.00	12.00	18.00	37	REPROVADO
758833	MARA REGINA COSTA ALVES CORRÊA	9.00	5.00	14.00	18.00	46	REPROVADO
760476	MARCIO COSTA	7.00	6.00	4.00	10.00	27	REPROVADO
745159	MARCO ANTONIO DE ALMEIDA FERNANDES	-	-	-	-	-	AUSENTE
748134	MARIA CLAUDIA ROSENDO DE OLIVEIRA	-	-	-	-	-	AUSENTE
756248	MARIA FERNANDA BONI JORDÃO	6.00	4.00	11.00	24.00	45	REPROVADO
745645	MARIANA BARBOSA SOUZA CHAVES	8.00	4.00	9.00	20.00	41	REPROVADO
752447	MARIELLY HAFFNER	7.00	7.00	11.00	12.00	37	REPROVADO
745320	MATHEUS COSTA BARROS	14.00	9.00	17.00	34.00	74	APROVADO
753106	MATHEUS PEREIRA DA COSTA	3.00	2.00	8.00	28.00	41	REPROVADO
760248	MICHELA SINGH BERTO	4.00	6.00	8.00	18.00	36	REPROVADO
758456	MONICA REGINA PERIN VANIN	6.00	4.00	8.00	12.00	30	REPROVADO
745789	NÁDIA BERNARDINIS	13.00	7.00	14.00	36.00	70	APROVADO
745427	NAYARA FERREIRA DA SILVA	10.00	7.00	15.00	28.00	60	REPROVADO
752337	NAYARA TURATTI OLIVEIRA	6.00	6.00	11.00	30.00	53	REPROVADO
753330	NIARA CRISTINA SOBRINHO GAUNA	7.00	6.00	8.00	26.00	47	REPROVADO
754242	PATRICIA DE OLIVEIRA CENTURIAO	10.00	6.00	14.00	32.00	62	REPROVADO
749258	PEDRO RAFAEL BERQUO DE SOUZA	9.00	4.00	11.00	18.00	42	REPROVADO
758760	RAFAEL CORDEIRO	11.00	6.00	10.00	16.00	43	REPROVADO
745199	RENATA ARANTES DOS SANTOS	7.00	4.00	10.00	18.00	39	REPROVADO
754617	RENATA SANTOS DE LIMA	9.00	2.00	15.00	26.00	52	REPROVADO
752103	RONEY DOS SANTOS ROCHA	5.00	4.00	11.00	14.00	34	REPROVADO
744536	ROSIMEIRE REBOLHO	-	-	-	-	-	AUSENTE
753107	ROZANGELA PEREIRA TEODOSIO	7.00	3.00	10.00	24.00	44	REPROVADO
757802	SABRINA GOMEZ DOS SANTOS	6.00	6.00	4.00	16.00	32	REPROVADO
746667	SARAH LUCIA PEREIRA DE SOUZA DRONOV	8.00	6.00	16.00	38.00	68	APROVADO
757503	SHARA PRADO BENEVIDES	9.00	3.00	11.00	22.00	45	REPROVADO
756202	SILVANA ULISSEA KAMIS GUIZADO	8.00	2.00	16.00	34.00	60	REPROVADO
759732	SILVIA DIAS LEMOS	8.00	4.00	8.00	26.00	46	REPROVADO
744605	TAIS DE MOURA GARCIA	12.00	8.00	13.00	26.00	59	REPROVADO
748621	TATIANA DE FREITAS FIUZA SANTOS	8.00	6.00	15.00	26.00	55	REPROVADO
756630	TATIANE ARAKAKI DE OLIVEIRA	12.00	4.00	15.00	34.00	65	REPROVADO
745940	THAIS OLIVEIRA GONÇALVES	4.00	4.00	12.00	28.00	48	REPROVADO
745283	THAISSA MENDES ILIS	11.00	7.00	16.00	36.00	70	APROVADO
747683	THALYA DOS SANTOS SOUZA	7.00	8.00	15.00	34.00	64	REPROVADO
753398	THIAGO FELIX DE MIRANDA PEDROSO	8.00	7.00	12.00	32.00	59	REPROVADO
751335	ULISSES SANTANA MEDEIROS JÚNIOR	16.00	7.00	15.00	32.00	70	APROVADO
756321	URIEL OLIVEIRA MASSULA CARVALHO DE MELLO	-	-	-	-	-	AUSENTE
759417	VALDEIR SILVA	10.00	3.00	6.00	22.00	41	REPROVADO
756846	VALERIA DA SILVA OLIVEIRA	9.00	3.00	9.00	22.00	43	REPROVADO
757544	VALÉRIA MARTINS TERRA HILDEBRAND	7.00	6.00	7.00	12.00	32	REPROVADO
759024	WAGNER ALECIO BARONCELI	10.00	5.00	16.00	38.00	69	APROVADO
753114	YASMIN MARA DA CONCEIÇÃO	6.00	5.00	6.00	16.00	33	REPROVADO

CARGO:3016 - ESPECIALISTA DE SERVICOS DE SAUDE - FARMACEUTICO- AREA 2- GRADUACAO EM FARMACIA

N.INSC	NOME	LP	NI	SUS	CE	TOTAL	STATUS
756346	ADALBERTO A. MARQUES	5.00	3.00	12.00	26.00	46	REPROVADO
760404	ALANA DE SOUZA MORAIS SILVA	8.00	7.00	15.00	36.00	66	APROVADO
745298	ALBERTO FURINI VAZ	7.00	3.00	14.00	28.00	52	REPROVADO
745814	ALESSANDRA GILL KOSSOSKI	7.00	8.00	15.00	34.00	64	REPROVADO
756502	ALESSANDRA MACHADO NANTES DA SILVA	10.00	6.00	6.00	18.00	40	REPROVADO
745756	ALICIA VICTORIA COSTA TORALES	9.00	5.00	14.00	30.00	58	REPROVADO
753237	ALINE AVOZANI SANDRI	8.00	4.00	8.00	22.00	42	REPROVADO
755196	ALINE OLIVEIRA LORANDI	8.00	3.00	13.00	28.00	52	REPROVADO
746362	ALINI DELEVATTI FERREIRA	8.00	6.00	10.00	40.00	64	REPROVADO
754269	ÁLISSON MORAIS CORDEIRO	5.00	5.00	12.00	30.00	52	REPROVADO
751084	AMAURY TABALIPA MENDES	8.00	5.00	11.00	24.00	48	REPROVADO
752726	ANA CARLA SANTANA DOS SANTOS	9.00	6.00	12.00	22.00	49	REPROVADO
747281	ANA CAROLINE MARQUES DE LIMA	-	-	-	-	-	AUSENTE
758835	ANA CAROLLINE SOUSA LIMA	7.00	10.00	11.00	30.00	58	REPROVADO
756938	ANA CLAUDIA ALVES QUEIROZ	-	-	-	-	-	AUSENTE
756224	ANA CLAUDIA SENA PEREIRA	9.00	4.00	4.00	24.00	41	REPROVADO
754571	ANA LUCIA DA SILVA SAMPAIO	4.00	1.00	14.00	30.00	49	REPROVADO
753861	ANA PAULA FERREIRA CARDOSO DINIZ	11.00	6.00	15.00	26.00	58	REPROVADO
752546	ANA PAULA GARCIA CONTÓ	10.00	6.00	16.00	36.00	68	APROVADO
760959	ANA PAULA MELGAREJO	7.00	5.00	14.00	32.00	58	REPROVADO
745190	ANA PAULA SARAIVA DA SILVA	15.00	9.00	18.00	46.00	88	APROVADO
753659	ANA PAULAPINTON	6.00	5.00	7.00	14.00	32	REPROVADO
757578	ANDRÉ LUÍS MARTENINGUE	7.00	8.00	12.00	32.00	59	REPROVADO
753911	ANDRÉ LUIZ DA SILVA	5.00	7.00	14.00	36.00	62	REPROVADO
748612	ANDRÉ LUIZ MARQUES JUNIOR	11.00	8.00	11.00	14.00	44	REPROVADO
753345	ANDREA ANTONIA SOUZA DE ALMEIDA	7.00	4.00	8.00	16.00	35	REPROVADO
758060	ANDRÉA CRISTINA DA CUNHA QUANDT	11.00	7.00	11.00	24.00	53	REPROVADO
744012	ANDRÉA FERREIRA DE ANDRADE	8.00	5.00	12.00	24.00	49	REPROVADO
743851	ANDRESSA FERNANDA PINHEIRO JELEZNHAK	10.00	8.00	15.00	18.00	51	REPROVADO
754391	ANDRESSA GOMES SANTANA	8.00	8.00	13.00	28.00	57	REPROVADO
750844	ANDRESSA KANASHIRO YASSUDA DE SOUZA	4.00	7.00	14.00	28.00	53	REPROVADO
757693	ANDRESSA RODRIGUES DA SILVA	6.00	4.00	14.00	32.00	56	REPROVADO
745495	ANIELLE DA SILVA MEDEIROS	10.00	5.00	11.00	30.00	56	REPROVADO
750138	ANIELLY BARRETOS DA CUNHA BARBOSA	10.00	5.00	19.00	36.00	70	APROVADO
757206	ANTONIO MARCOS HONORATO	11.00	7.00	12.00	42.00	72	APROVADO
756946	ARIADNE NAAMA DE ARAUJO	11.00	5.00	16.00	30.00	62	REPROVADO
757126	ARIANE RIBEIRO PEREIRA	7.00	6.00	12.00	34.00	59	REPROVADO
759620	ARTHUR GABRIEL SOARES SANT ANA	6.00	5.00	11.00	20.00	42	REPROVADO
757568	BEATRIZ MARIANE XAVIER THOMAZ	11.00	7.00	13.00	30.00	61	REPROVADO
748470	BIANCA CAVALIERI DE ALENCAR BARROS	8.00	5.00	11.00	26.00	50	REPROVADO
754749	BIANCA GONÇALVES DE OLIVEIRA	8.00	3.00	6.00	24.00	41	REPROVADO
753248	BIANCA PANCOTI IACIA	10.00	6.00	13.00	40.00	69	APROVADO
758018	BIANCA VIEIRA DOS SANTOS SELLES	8.00	6.00	14.00	24.00	52	REPROVADO
761205	BRENDA MIRANDA NANTES	10.00	5.00	6.00	32.00	53	REPROVADO

756667	BRENDA QUEIROZ DE SOUZA	10.00	8.00	14.00	36.00	68	APROVADO
744973	BRUNA CAMILA AJALA ARALDI	8.00	6.00	16.00	24.00	54	REPROVADO
753277	BRUNA DE BARROS PENTEADO	8.00	8.00	17.00	22.00	55	REPROVADO
751390	BRUNA MAIARA DE OLIVEIRA LOUVEIRA	6.00	4.00	9.00	40.00	59	REPROVADO
755816	BRUNO DE OLIVEIRA LEONEL	7.00	6.00	9.00	26.00	48	REPROVADO
754009	CAMILA GALEANO FERNANDES ALVARENGA	-	-	-	-	-	AUSENTE
746050	CARLA DAYANA OLIVEIRA	7.00	4.00	16.00	28.00	55	REPROVADO
746141	CAROLINA AMIANTI	9.00	5.00	12.00	28.00	54	REPROVADO
752276	CAROLINA SILVEIRA DOS SANTOS LEIRIA	9.00	7.00	11.00	18.00	45	REPROVADO
755970	CAROLINE AMARAL LACHI	8.00	5.00	15.00	30.00	58	REPROVADO
749023	CAROLINE DIAS CARRIJO RODRIGUES	6.00	8.00	15.00	34.00	63	REPROVADO
756277	CAROLINE RIBEIRO MACEDO	5.00	6.00	7.00	18.00	36	REPROVADO
751797	CAROLINE SILVA GARCIA	13.00	7.00	16.00	40.00	76	APROVADO
756098	CÁSSIA REBECA RODRIGUES DOS SANTOS	9.00	3.00	4.00	22.00	38	REPROVADO
749009	CAYO FERNANDO DE SOUZA	5.00	6.00	7.00	22.00	40	REPROVADO
757887	CELIA RAMOS PEREIRA	4.00	4.00	6.00	8.00	22	REPROVADO
746398	CESAR ITO YUI	-	-	-	-	-	AUSENTE
756629	CIMIELI VIEIRA CANELA	8.00	5.00	12.00	22.00	47	REPROVADO
759304	CINTHIA CAROLINA ESQUIVEL DE ARRUDA	8.00	5.00	12.00	40.00	65	REPROVADO
760560	CLAUDIA FERREIRA NUNES	3.00	4.00	8.00	20.00	35	REPROVADO
754557	CLAUDIANE DA CRUZ	9.00	6.00	6.00	22.00	43	REPROVADO
753569	CLAUDIELIT0N TADEU CAMARGO AGUIAR	-	-	-	-	-	AUSENTE
755726	CLAUDINEI GONZAGA DOS SANTOS	5.00	5.00	8.00	24.00	42	REPROVADO
753369	CRISTIANE FERNANDES SENA	4.00	5.00	12.00	26.00	47	REPROVADO
754668	CRISTIANE PEREIRA DE LIMA	7.00	5.00	8.00	32.00	52	REPROVADO
753301	CRISTINA DA SILVA RIGHES	12.00	6.00	16.00	38.00	72	APROVADO
755156	CRISTINA FRANCISCA HARUMI YAMADA	8.00	4.00	10.00	24.00	46	REPROVADO
745282	CRISTINE ETSUKO MATIMOTO NAKAYA	3.00	5.00	13.00	28.00	49	REPROVADO
753957	DANIELE CARDOSO HAGE	7.00	3.00	12.00	18.00	40	REPROVADO
751974	DANIELLE MAYARA RODRIGUES PALHÃO DE REZENDE	8.00	4.00	15.00	36.00	63	REPROVADO
761135	DANIELY FELICIANO SILVA	12.00	6.00	13.00	34.00	65	REPROVADO
757143	DANILO DE JESUS DUARTE PRIMO	7.00	4.00	7.00	16.00	34	REPROVADO
753222	DAYANA DIAS BISPO	9.00	5.00	10.00	20.00	44	REPROVADO
758169	DÉBORA ELISI DE OLIVEIRA SANTOS BARROS	9.00	4.00	15.00	30.00	58	REPROVADO
758608	DEBORA QUEIROZ DE OLIVEIRA	7.00	5.00	13.00	30.00	55	REPROVADO
756199	DENISE CAROLINE LUIZ SOARES BASILIO	5.00	5.00	12.00	28.00	50	REPROVADO
750882	DIESEY ELEN SCARDIN PERIN	12.00	7.00	10.00	28.00	57	REPROVADO
752010	DILENE TORRES DA SILVA	6.00	6.00	15.00	26.00	53	REPROVADO
745704	DIOLANDA ARGUELHO	3.00	2.00	5.00	18.00	28	REPROVADO
755603	DJIANI DOS SANTOS LIMA	6.00	6.00	8.00	30.00	50	REPROVADO
749852	EDUARDA ARRUDA SANCHES	10.00	8.00	10.00	22.00	50	REPROVADO
752268	EDUARDA PIMENTA DA SILVA	8.00	5.00	11.00	32.00	56	REPROVADO
758723	EDUARDO REZENDE CURCIO	9.00	7.00	12.00	34.00	62	REPROVADO
747105	EIDY DE BRITO FARIAS	13.00	5.00	17.00	32.00	67	APROVADO

755155	ELAINE ANTONIA PEREZ	11.00	7.00	14.00	32.00	64	REPROVADO
745311	ELAINE TAMIREZ JESUS DE OLIVEIRA	-	-	-	-	-	AUSENTE
755830	ELENIR DOS SANTOS CORRÊA	-	-	-	-	-	AUSENTE
752803	ELIANA BERTODO ALVES	10.00	6.00	11.00	24.00	51	REPROVADO
746361	ELIANE SOARES RIBEIRO	10.00	6.00	12.00	24.00	52	REPROVADO
756150	ELIS REGINA FREITAS DOS SANTOS	7.00	7.00	8.00	18.00	40	REPROVADO
749471	ELIZABETH PERALTA SANTANA	8.00	4.00	8.00	24.00	44	REPROVADO
753105	ELIZANDRA STEPHANIE PEREIRA ALVES HENRIQUE DA SILVA	8.00	5.00	11.00	18.00	42	REPROVADO
757431	ELTON MATEUS RODRIGUES NICOLETTI	5.00	5.00	9.00	16.00	35	REPROVADO
753412	EMANUELLY SOARES FIGUEIREDO	5.00	4.00	7.00	18.00	34	REPROVADO
758403	EMILY COELHO MENDES	6.00	6.00	11.00	18.00	41	REPROVADO
744221	EMILY PESSO DOS SANTOS SANDER	7.00	4.00	5.00	22.00	38	REPROVADO
749742	ENELIM GARCIA DE OLIVEIRA SVERSUT	9.00	7.00	9.00	24.00	49	REPROVADO
758839	ERIKA GOMES DE SOUZA	7.00	5.00	13.00	28.00	53	REPROVADO
750588	ÉRIKA PASSOS DE MELO	-	-	-	-	-	AUSENTE
755373	ERMESON SEBASTIÃO DA SILVA RIBEIRO	6.00	3.00	9.00	24.00	42	REPROVADO
747562	EUNICE BORGES DA SILVA	-	-	-	-	-	AUSENTE
756722	EVELINE PATRÍCIA BERDUSCO PEREIRA	9.00	6.00	13.00	30.00	58	REPROVADO
750287	EWERSON DE SOUZA BARCELA	9.00	7.00	16.00	24.00	56	REPROVADO
744228	FABIANA ANDREIA PADIA MANIÇOBA	6.00	4.00	4.00	24.00	38	REPROVADO
750013	FABIANA HIGA SAITO	5.00	1.00	8.00	26.00	40	REPROVADO
760694	FABIANA PAULA DOS SANTOS M SILVA	5.00	4.00	14.00	26.00	49	REPROVADO
754802	FABIANA YURIKO NAKAO	8.00	7.00	11.00	24.00	50	REPROVADO
754891	FABIANI DE MORAIS BATISTA	9.00	7.00	13.00	24.00	53	REPROVADO
754113	FABIO FERREIRA DOS SANTOS	10.00	6.00	16.00	38.00	70	APROVADO
753095	FABIOLA BRANDÃO DOS SANTOS	6.00	9.00	11.00	34.00	60	REPROVADO
746364	FABRICIA PANIAGO AJALA NERY PEREIRA	6.00	3.00	13.00	14.00	36	REPROVADO
745682	FABRÍCIO DA SILVA PRATES	8.00	8.00	14.00	32.00	62	REPROVADO
754311	FELIPE MARQUES ROCHA	10.00	8.00	9.00	36.00	63	REPROVADO
748582	FELIPE RODRIGUES DE MIRANDA SALES	10.00	6.00	12.00	34.00	62	REPROVADO
759480	FERNANDA CRISTINA MORETTI DE SOUZA LOMBA	7.00	5.00	12.00	22.00	46	REPROVADO
744045	FERNANDA RECH AGUDO	8.00	3.00	5.00	14.00	30	REPROVADO
757194	FLAVIA BEATRIZ DO NASCIMENTO ESCOBAR	8.00	8.00	5.00	16.00	37	REPROVADO
746639	FLÁVIA CARVALHO DE SOUZA	11.00	7.00	13.00	28.00	59	REPROVADO
760448	FRANCIELLE FREITAS ANDRADE	-	-	-	-	-	AUSENTE
745092	FRANCIELY VIEIRA GARCIA	11.00	6.00	12.00	24.00	53	REPROVADO
747771	FRANCISCO PAULO TITICO NETO	11.00	7.00	11.00	32.00	61	REPROVADO
745952	FRANCISLAINE MOREIRA DOS SANTOS	12.00	5.00	16.00	24.00	57	REPROVADO
759423	FRED JORGE MARTINS ALVES	8.00	5.00	15.00	30.00	58	REPROVADO
753295	GABRIELA GOMES BARASUOL	7.00	6.00	19.00	26.00	58	REPROVADO
750980	GABRIELA SAMPAIO RODRIGUES	11.00	9.00	10.00	28.00	58	REPROVADO
755922	GABRIELE FERRAZ RAMOS	10.00	7.00	10.00	24.00	51	REPROVADO
758958	GABRIELLE BASSALO PAMPLONA	8.00	3.00	10.00	26.00	47	REPROVADO
755005	GABRIELLE FERREIRA MELO MARQUES	8.00	6.00	14.00	30.00	58	REPROVADO
754684	GABRIELLY DE LIMA ROMERO	3.00	5.00	3.00	16.00	27	REPROVADO

750929	GIL CESAR ALVES JUNIOR	7.00	6.00	6.00	20.00	39	REPROVADO
753998	GIOVANNA FILIZZOLA COSTA DE AZEVEDO	4.00	6.00	9.00	36.00	55	REPROVADO
759682	GIOVANNA MARTINS CARMO	-	-	-	-	-	AUSENTE
745236	GLAUCIA MOREIRA ANTONIO	10.00	7.00	15.00	32.00	64	REPROVADO
760059	GRACIELA ALVES BARBOSA	-	-	-	-	-	AUSENTE
750303	GUSTAVO ANDRÉ PACHECO DA SILVA	8.00	7.00	11.00	22.00	48	REPROVADO
750939	GYOVANNA DE LIMA DA MATA	10.00	6.00	12.00	28.00	56	REPROVADO
755636	HEIDE DAIANE PIRES DA ROCHA FURTADO	-	-	-	-	-	AUSENTE
755216	HELEN MARÍCIA VIEIRA ALVES	8.00	3.00	5.00	32.00	48	REPROVADO
747764	HELOÍSA ANDRADE LEMES	-	-	-	-	-	AUSENTE
756442	HOMECIAS CORREA	6.00	3.00	7.00	14.00	30	REPROVADO
751039	HUMBERTO JOACIR FERRIRA DO PRADO	3.00	5.00	8.00	34.00	50	REPROVADO
760325	IARA DUENHA GARANHANI	12.00	6.00	7.00	38.00	63	REPROVADO
754678	IARA RODRIGUES FERNANDES	7.00	4.00	10.00	14.00	35	REPROVADO
751935	INGRID DA SILVA RIGHES AMATT	8.00	7.00	12.00	28.00	55	REPROVADO
750285	ISADORA PADILHA RIBOLIS	11.00	6.00	14.00	32.00	63	REPROVADO
748623	ISADORA PEREIRA DOS SANTOS	7.00	2.00	11.00	38.00	58	REPROVADO
747317	ISLAM FARIAS TAVARES	6.00	9.00	12.00	26.00	53	REPROVADO
757497	IVANIR PINHEIRO VIEIRA	5.00	6.00	9.00	14.00	34	REPROVADO
757538	IZABELA SILVA REGO	5.00	5.00	10.00	18.00	38	REPROVADO
760923	JADY HASSELMANN	10.00	9.00	7.00	20.00	46	REPROVADO
759979	JANAINA DE SOUZA BARBOSA	3.00	5.00	13.00	32.00	53	REPROVADO
746175	JANAINA MATIAS DOS SANTOS	10.00	6.00	9.00	34.00	59	REPROVADO
744445	JANIELI PEREIRA MARQUES OLIVEDO	8.00	7.00	9.00	36.00	60	REPROVADO
756808	JAQUELINE ANHANI MAREGA	4.00	3.00	12.00	30.00	49	REPROVADO
759960	JEANDRA PAULA DA SILVA	13.00	7.00	10.00	28.00	58	REPROVADO
745452	JENIFER RANOFF	6.00	5.00	7.00	22.00	40	REPROVADO
755703	JENIFFER OLIVEIRA LESCANO DE ÁVILA	8.00	8.00	14.00	30.00	60	REPROVADO
753377	JESSICA CRISTIANE MACHADO BOTH	10.00	7.00	13.00	32.00	62	REPROVADO
749587	JESSICA CRISTINA PARRA EDUARDO SILVA	6.00	5.00	18.00	22.00	51	REPROVADO
758771	JHONATAN PEREIRA MAIA DA SILVA	4.00	4.00	8.00	22.00	38	REPROVADO
749907	JHONATAN RAMOS SOARES	9.00	7.00	14.00	26.00	56	REPROVADO
751881	JOECI DORTA SOUZA	9.00	7.00	15.00	30.00	61	REPROVADO
751308	JOEDILSON DE OLIVEIRA	3.00	4.00	9.00	18.00	34	REPROVADO
752477	JORGE CAFURE JUNIOR	6.00	5.00	12.00	18.00	41	REPROVADO
744143	JOSÉ HENRIQUE BARROSO DE SOUZA	4.00	6.00	10.00	16.00	36	REPROVADO
757759	JOSIAS DO CARMO NETO	7.00	6.00	10.00	30.00	53	REPROVADO
756000	JOSILDO ALVES DO AMARAL JUNIOR	7.00	5.00	9.00	22.00	43	REPROVADO
745161	JOYCE ELIZA GONÇALVES CARDOSO	7.00	7.00	12.00	22.00	48	REPROVADO
758412	JUCÉLIA MANGELÓT	4.00	3.00	5.00	16.00	28	REPROVADO
756001	JULIA COSTA SILVA	-	-	-	-	-	AUSENTE
751913	JULIA GRACIELI DE OLIVEIRA GIABALDO	9.00	5.00	7.00	22.00	43	REPROVADO
755300	JULIANA CONEGERO	13.00	7.00	16.00	40.00	76	APROVADO
757147	JULIANA DA SILVA CRUZ	6.00	6.00	15.00	34.00	61	REPROVADO
755669	JULIANE FLORES GONÇALVES LOUBET	8.00	5.00	15.00	30.00	58	REPROVADO
757243	KAREN EMANOELE GOULART CUNHA	8.00	8.00	11.00	38.00	65	REPROVADO

753898	KAREN FERNANDES CARDOSO	5.00	6.00	14.00	36.00	61	REPROVADO
760424	KARINA GARCIA FRANCO	15.00	8.00	11.00	38.00	72	APROVADO
749019	KARINA TALAVEIRA DA SILVA	6.00	7.00	6.00	24.00	43	REPROVADO
751184	KARINA VIEIRA DANTAS	11.00	8.00	14.00	28.00	61	REPROVADO
757552	KASSIANE CABRAL DE BRITO	6.00	6.00	11.00	28.00	51	REPROVADO
757267	KATYUCE DE SOUZA FARIAS	7.00	7.00	15.00	28.00	57	REPROVADO
751662	KEILA CRISTINA LIMA UCHOAS	8.00	6.00	12.00	20.00	46	REPROVADO
756949	KENNYSON LOPES DOS SANTOS	7.00	7.00	6.00	20.00	40	REPROVADO
756706	LARISSA ALESSANDRA DA CUNHA HERREIRA	8.00	7.00	12.00	30.00	57	REPROVADO
752577	LARISSA SALES DOS SANTOS SILVA	9.00	3.00	8.00	14.00	34	REPROVADO
757193	LAURA BEATRIZ DA SILVA	10.00	6.00	10.00	40.00	66	APROVADO
759243	LETÍCIA BORDIN SEGA NOGUEIRA	-	-	-	-	-	AUSENTE
743794	LETÍCIA CORTEZ SZCZYPIOR DE BRITO	10.00	5.00	15.00	34.00	64	REPROVADO
752589	LETÍCIA SOUZA LIMA	14.00	8.00	15.00	40.00	77	APROVADO
757184	LIDIANA MOREIRA XIMENES	10.00	6.00	7.00	22.00	45	REPROVADO
749984	LILIAN LEANDRO LIMA	5.00	5.00	11.00	22.00	43	REPROVADO
754698	LILIAN ZORTEA	11.00	7.00	11.00	32.00	61	REPROVADO
744002	LISIANE DE AZEVEDO OLIVEIRA	-	-	-	-	-	AUSENTE
757395	LOUISE SUZY MENDES MATRICARDI	8.00	6.00	13.00	24.00	51	REPROVADO
759196	LUANNY AMORIM BRANDAO	6.00	2.00	11.00	30.00	49	REPROVADO
743749	LUCAS CESAR XAVIER DOS SANTOS BARROS	5.00	8.00	13.00	16.00	42	REPROVADO
752664	LUCAS MOURA ARAUJO	6.00	4.00	10.00	26.00	46	REPROVADO
750421	LUCAS SILVA PEIXOTO	3.00	6.00	13.00	26.00	48	REPROVADO
760498	LUCELIA CRISTINA NOGUEIRA	11.00	5.00	9.00	34.00	59	REPROVADO
751718	LUCIANA S PEREIRA	8.00	7.00	11.00	30.00	56	REPROVADO
759000	LUCIANO GUTEMBERG DA SILVA VARGAS	12.00	6.00	10.00	32.00	60	REPROVADO
758073	LUCIENE RAMOS DOS SANTOS	5.00	3.00	10.00	24.00	42	REPROVADO
749597	LUISA EULALIA CAMPOS NIZ	8.00	4.00	8.00	20.00	40	REPROVADO
752310	LUIZA GABRIELA CORVALAN MACHADO OSHIRO	7.00	8.00	10.00	28.00	53	REPROVADO
749490	LUIZA SOARES DE MELO	-	-	-	-	-	AUSENTE
757188	MAGDA LISSI PABLOS PERES	5.00	5.00	15.00	34.00	59	REPROVADO
758829	MAIKON DOUGLAS SANTANA DE SOUZA	5.00	2.00	8.00	22.00	37	REPROVADO
756407	MAIRA AYUMI NAKAO MEDEIROS	6.00	6.00	2.00	28.00	42	REPROVADO
758224	MARCELINO ROMERO	5.00	5.00	12.00	26.00	48	REPROVADO
748251	MARCELLA VICKYE FERREIRA	6.00	3.00	6.00	22.00	37	REPROVADO
757085	MARCELO JOSÉ CAIGARO VORIA	4.00	5.00	8.00	24.00	41	REPROVADO
755553	MARCELO PINHEIRO DA SILVA	6.00	8.00	11.00	28.00	53	REPROVADO
753630	MARCO VINÍCIUS PARZIANELLO SCHIAVO	10.00	8.00	7.00	22.00	47	REPROVADO
759693	MARCUS VINÍCIUS CABRAL MIRANDA	3.00	5.00	8.00	28.00	44	REPROVADO
746857	MARCUS VINÍCIUS MOREIRA BORGES	-	-	-	-	-	AUSENTE
749515	MARIA APARECIDA DE JESUS	9.00	3.00	9.00	16.00	37	REPROVADO
757451	MARIA AUGUSTA QUILIÃO DE OLIVEIRA	8.00	5.00	16.00	28.00	57	REPROVADO
755254	MARIA DE FÁTIMA FERREIRA DE ALMEIDA	6.00	3.00	6.00	20.00	35	REPROVADO
756349	MARIA ESPEDITA DOS SANTOS FRANÇA	5.00	4.00	11.00	22.00	42	REPROVADO

757844	MARIA LETÍCIA FARIAS DA SILVA ORTALE	9.00	3.00	11.00	26.00	49	REPROVADO
749596	MARIANA COELHO DOBELIN	10.00	6.00	10.00	28.00	54	REPROVADO
743611	MARILI ELISABETE SOARES	7.00	4.00	11.00	20.00	42	REPROVADO
757630	MARÍLIA FERREIRA ECHELON ORTIZ	12.00	7.00	16.00	36.00	71	APROVADO
754390	MARILISE DA SILVA SOUZA	6.00	5.00	12.00	18.00	41	REPROVADO
749535	MARINA FELICIDADE RAMOS	8.00	6.00	14.00	28.00	56	REPROVADO
753490	MARISTELA DE SOUZA LIMA	13.00	5.00	16.00	28.00	62	REPROVADO
749013	MARISTELA SOARES LOPES	5.00	6.00	11.00	24.00	46	REPROVADO
758298	MARIZA YURIKO ISHIKIRIYAMA	7.00	5.00	13.00	24.00	49	REPROVADO
755612	MARLENE RAMOS GOMEZ	9.00	5.00	14.00	24.00	52	REPROVADO
750875	MAYARA BRASIL SOUZA	9.00	7.00	12.00	26.00	54	REPROVADO
748494	MAYARA MASSOCHIN	8.00	5.00	14.00	36.00	63	REPROVADO
755926	MELISHA STEPHANIE DOS SANTOS TAVARES DO NASCIMENTO	11.00	6.00	15.00	38.00	70	APROVADO
756720	MELISSA ANUNCIAÇÃO SANTOS	-	-	-	-	-	AUSENTE
744684	MICHELLE JANAINA TRINDADE DE ARAÚJO	6.00	4.00	15.00	28.00	53	REPROVADO
757278	MILENA AURELIANO LOPES DE OLIVEIRA	8.00	5.00	10.00	34.00	57	REPROVADO
755054	MILENA SONCHINE DE SOUZA	9.00	6.00	15.00	40.00	70	APROVADO
754492	MIRIÃ MELISE ESPÍNDOLA FERREIRA SOUSA	7.00	6.00	10.00	30.00	53	REPROVADO
759725	MYLENA MAIDANA DE ASSIS	8.00	5.00	6.00	20.00	39	REPROVADO
745312	NÁDIA CRISTINA DE SOUZA CORDEIRO	7.00	9.00	16.00	30.00	62	REPROVADO
759289	NAIARA VALERA VERSAGE	9.00	7.00	12.00	26.00	54	REPROVADO
757423	NATÁLIA CANOVAS PABLOS NICOLETTI	5.00	4.00	7.00	28.00	44	REPROVADO
758744	NATALIA DA SILVA VICTOL FARIAS	10.00	5.00	11.00	22.00	48	REPROVADO
746534	NATHÁLIA BELMAL COSTA	-	-	-	-	-	AUSENTE
747565	NATHALIA DE MOURA BRUM	10.00	6.00	7.00	36.00	59	REPROVADO
755673	NATHALIA MIRANDA CAMPOS	9.00	4.00	8.00	18.00	39	REPROVADO
755869	NAYÁ THIEMY SIMABUCURO	4.00	4.00	10.00	30.00	48	REPROVADO
754741	NAYARA ALVES MOURA	7.00	7.00	12.00	32.00	58	REPROVADO
745003	NICOLE DOS SANTOS VILELA DE SOUZA	5.00	6.00	11.00	28.00	50	REPROVADO
752789	NICOLI CURCI	9.00	5.00	9.00	26.00	49	REPROVADO
757458	ORCIDNEY DEMÉTRIO DE ARAÚJO	15.00	8.00	19.00	34.00	76	APROVADO
757517	OSCAR UBALDO AVALOS CABANHA	8.00	5.00	14.00	28.00	55	REPROVADO
754682	PAOLA MAYARA VALENTE CORONEL	7.00	7.00	11.00	28.00	53	REPROVADO
755135	PATRICIA AKEMI SIMABUCO MATSUNAGA	7.00	7.00	14.00	26.00	54	REPROVADO
753192	PATRICIA APARECIDA DA SILVA	7.00	5.00	9.00	24.00	45	REPROVADO
746607	PATRICIA BARBOSA MONTEIRO	7.00	5.00	16.00	22.00	50	REPROVADO
744195	PATRICIA BENTO DA SILVA	4.00	2.00	6.00	20.00	32	REPROVADO
744354	PATRÍCIA ESPINOSA DOS SANTOS	10.00	8.00	10.00	40.00	68	APROVADO
743690	PATRICIA LAURA SANTOS DA SILVA MARQUES	5.00	6.00	7.00	24.00	42	REPROVADO
747211	PAULO SERGIO KOTO MURAI	8.00	7.00	6.00	28.00	49	REPROVADO
757577	PAULO YNACIO SILVA	4.00	5.00	9.00	20.00	38	REPROVADO
757738	POLIANA SOUZA BORGES	6.00	4.00	9.00	34.00	53	REPROVADO
755429	PRISCILA CAROLINA DE SOUZA	9.00	5.00	14.00	26.00	54	REPROVADO
750852	PRISCILA TORRES DE FRANÇA RAMOS	14.00	6.00	13.00	24.00	57	REPROVADO

757752	RAFAEL CLAUDINO DOS SANTOS	8.00	8.00	12.00	32.00	60	REPROVADO
754620	RAFAEL DA SILVA BENVINDO	6.00	5.00	10.00	26.00	47	REPROVADO
755775	RAFAEL GUIMARAES OSHIRO	8.00	7.00	16.00	26.00	57	REPROVADO
754828	RAFAEL SILVA NUNES	10.00	4.00	12.00	20.00	46	REPROVADO
751551	RAFAELA PINTO	4.00	4.00	8.00	30.00	46	REPROVADO
746015	RAFAELA PREDIGER DOS ANJOS	-	-	-	-	-	AUSENTE
753354	RAFAELLY DE CARVALHO BORTOLETO	9.00	3.00	4.00	30.00	46	REPROVADO
755381	RAYSON MALAQUIAS DE OLIVEIRA	8.00	4.00	7.00	24.00	43	REPROVADO
754064	RENAN UGULINI	5.00	10.00	12.00	30.00	57	REPROVADO
754832	RENATA BAREM DE OLIVEIRA	10.00	5.00	7.00	28.00	50	REPROVADO
755220	RENATA BATISTA DA ROCHA	5.00	4.00	8.00	20.00	37	REPROVADO
759402	RENATA CELESTINO TAKISHITA	9.00	5.00	9.00	28.00	51	REPROVADO
759158	RENATA TEODORA DIAS	6.00	4.00	9.00	20.00	39	REPROVADO
758229	RENE BARROZO DA COSTA	10.00	9.00	18.00	40.00	77	APROVADO
759622	RICARDO MARQUES RODRIGUES	3.00	5.00	6.00	8.00	22	REPROVADO
756292	RODRIGO FREITAS VITAL	5.00	4.00	11.00	30.00	50	REPROVADO
743752	RODRIGO FREO MUNHOZ	7.00	7.00	13.00	32.00	59	REPROVADO
749378	ROGERIO RODRIGUES DANIEL	7.00	8.00	16.00	32.00	63	REPROVADO
745538	ROSA VIEIRA DOS SANTOS	8.00	3.00	9.00	16.00	36	REPROVADO
755466	ROSANA ABDO PARISI	11.00	4.00	4.00	8.00	27	REPROVADO
748565	ROSANIA BAETZ DA SILVA APOLINARIO RODRIGUES	5.00	6.00	8.00	12.00	31	REPROVADO
761009	ROSE MEIRE FERREIRA DA SILVA	-	-	-	-	-	AUSENTE
757116	ROSINEIA TICIANEL NOVAES	-	-	-	-	-	AUSENTE
758230	RUBIANE VAZ DE BRITO	10.00	4.00	9.00	26.00	49	REPROVADO
755530	SAMARA STÉFANI DE CASTRO E SILVA	9.00	7.00	14.00	32.00	62	REPROVADO
753176	SARA DE VASCONCELLOS ANTUNES	-	-	-	-	-	AUSENTE
755864	SAVANNA OLIVEIRA COMACHIO	9.00	6.00	9.00	14.00	38	REPROVADO
756589	SÁVIO MARTINS BARBOSA	6.00	6.00	8.00	20.00	40	REPROVADO
759986	SILVIA MARIA JACQUES NEVES	10.00	4.00	14.00	34.00	62	REPROVADO
745239	SILVIA PAULINO DOS ANJOS	7.00	4.00	15.00	26.00	52	REPROVADO
755955	SILVIO RICARDO LINO	6.00	6.00	8.00	28.00	48	REPROVADO
754062	SIMONE PEREIRA JARDIM	8.00	6.00	14.00	24.00	52	REPROVADO
749691	STELLA CÂMARA DE FREITAS	5.00	5.00	9.00	22.00	41	REPROVADO
749365	SUELLEN GOMES LUIZARI FERNANDES	9.00	8.00	15.00	28.00	60	REPROVADO
750235	SYRLENE AZAMBUJA CAVALCANTE	8.00	5.00	10.00	26.00	49	REPROVADO
760719	TAILY ARAÚJO FLORES	8.00	6.00	7.00	14.00	35	REPROVADO
746977	TANIA CRISTINA MONTEIRO AMARAL	8.00	6.00	14.00	36.00	64	REPROVADO
743535	TATIANA OSTI DE MELO	9.00	7.00	10.00	20.00	46	REPROVADO
759095	TATIANA SALVADOR NOGUEIRA SANTOS	6.00	7.00	9.00	24.00	46	REPROVADO
759007	TATIANE NANTES FERREIRA SIENA	9.00	4.00	13.00	26.00	52	REPROVADO
745584	TATIANE SIMÃO QUEIROZ	8.00	4.00	5.00	26.00	43	REPROVADO
750445	TATIUCE LAGEANO MOULARD	4.00	4.00	10.00	18.00	36	REPROVADO
758357	TAYNARA KRISCIA CARNEIRO DE BARROS TORRES	9.00	3.00	11.00	34.00	57	REPROVADO
752328	TAYNARA SAYURI MATSUYUKI PRADO	10.00	7.00	15.00	40.00	72	APROVADO
748667	THAGO DE JESUS NEGRI	6.00	7.00	2.00	14.00	29	REPROVADO
750474	THAIS BARROS GAIOSO	9.00	8.00	11.00	20.00	48	REPROVADO
757564	THAIS COÊLHO ANASTÁCIO DE ATHAYDES	4.00	6.00	4.00	28.00	42	REPROVADO

757141	THAIS FERNANDA DE LUCAS	9.00	6.00	10.00	32.00	57	REPROVADO
752189	THAÍS KAROLAINNE PEREIRA DANTAS	8.00	7.00	11.00	28.00	54	REPROVADO
745198	THAMARA RODRIGUES PEREIRA DOS SANTOS	9.00	3.00	8.00	20.00	40	REPROVADO
749992	THAYANNE FERREIRA BORBA	9.00	5.00	14.00	22.00	50	REPROVADO
758881	THAYNÁ LEMOS SANTOS	7.00	6.00	7.00	22.00	42	REPROVADO
747893	THAYNARA MOREIRA DE SOUZA	4.00	3.00	8.00	30.00	45	REPROVADO
751233	THAYS CRISTINA FERREIRA RAMOS	8.00	3.00	5.00	24.00	40	REPROVADO
757572	THIAGO SILVA DA CRUZ	7.00	4.00	9.00	24.00	44	REPROVADO
749021	TIAGO SOUZA BENTO	11.00	9.00	18.00	34.00	72	APROVADO
757594	TIELEN DE CARVALHO MARIA	-	-	-	-	-	AUSENTE
754880	ULANA CHAVES SARMENTO	14.00	4.00	16.00	42.00	76	APROVADO
752670	VALDINÉIA DE SOUZA GALVÃO	3.00	3.00	6.00	22.00	34	REPROVADO
748882	VALMIRA RIBEIRO DOS SANTOS	5.00	4.00	7.00	10.00	26	REPROVADO
759392	VANDEIR TURRA QUINTILIANO	6.00	5.00	11.00	30.00	52	REPROVADO
745441	VANDER PEREIRA MACHADO	8.00	7.00	15.00	28.00	58	REPROVADO
757139	VANESSA RODRIGUES DA SILVA DE CARVALHO	6.00	5.00	3.00	20.00	34	REPROVADO
758261	VÂNIA MARIA DE QUEIROZ	8.00	5.00	10.00	30.00	53	REPROVADO
759568	VITOR LEONEL DE PAIVA	5.00	4.00	8.00	14.00	31	REPROVADO
759467	VIVIANE PEREIRA MARQUES DOS SANTOS	9.00	3.00	14.00	38.00	64	REPROVADO
744790	WANESSA LARA SILVA	9.00	6.00	5.00	16.00	36	REPROVADO
761213	WELLINGTON PEREIRA DE MEDEIROS	12.00	8.00	12.00	26.00	58	REPROVADO
752853	WILLIAN DOS SANTOS ROCHA BEZERRA	14.00	8.00	14.00	30.00	66	APROVADO

CARGO:3017 - ESPECIALISTA DE SERVICOS DE SAUDE - FONOAUDIOLOGO

N.INSC	NOME	LP	NI	SUS	CE	TOTAL	STATUS
749451	ÁDNA MACEDO LIMA	6.00	6.00	13.00	28.00	53	REPROVADO
755397	ANGELA MOREIRA DIAS FERREIRA	5.00	6.00	10.00	24.00	45	REPROVADO
760556	APARECIDA CRISTINA DA SILVA OLIVEIRA	6.00	3.00	10.00	22.00	41	REPROVADO
757197	CARINE HELENO SCATOLIN	9.00	3.00	6.00	26.00	44	REPROVADO
755533	DANIELLE DOS REIS FERNANDES LEITE BENITES	8.00	2.00	9.00	30.00	49	REPROVADO
761007	GEANE DE SOUZA LIMA	10.00	7.00	12.00	18.00	47	REPROVADO
760695	HELOISA VASCONCELOS BRAGA BENITES	8.00	6.00	10.00	32.00	56	REPROVADO
757285	JACKELINE SANDIM LIMA	7.00	7.00	11.00	32.00	57	REPROVADO
758052	JÉSSICA SILVA DE LIMA SCHNEIDER	8.00	4.00	12.00	20.00	44	REPROVADO
746636	JOAO HENRIQUE HONORATO DE CARVALHO	8.00	5.00	16.00	40.00	69	APROVADO
760602	KENIA MARA ALMEIDA	7.00	8.00	7.00	20.00	42	REPROVADO
752478	LARISSA ERANI BUZZO	13.00	7.00	17.00	30.00	67	APROVADO
760639	LIANA CÉLIA FREIRE	7.00	7.00	13.00	16.00	43	REPROVADO
760879	MARA CRISTIANE MACEDO SANTOS	7.00	5.00	6.00	22.00	40	REPROVADO
760462	MARILYN LARA DE ARRUDA	5.00	8.00	10.00	22.00	45	REPROVADO
756895	SUELLEN CRISTINA RIBEIRO AKAMINE	6.00	3.00	9.00	22.00	40	REPROVADO
755290	TALISSA PALLONI VALARELLI	8.00	5.00	9.00	20.00	42	REPROVADO
752735	THAÍS CAROLINA DEVES	-	-	-	-	-	AUSENTE
750567	VALDIRENE JESUS DA SILVA	4.00	4.00	9.00	26.00	43	REPROVADO

CARGO:3018 - ESPECIALISTA DE SERVICOS DE SAUDE - GESTOR DE SERVICOS DE SAUDE - ADMINISTRACAO

N.INSC	NOME	LP	NI	SUS	CE	TOTAL	STATUS
753878	ABIAS MACIEL DELVALHE	10.00	7.00	10.00	32.00	59	REPROVADO
752425	ADENILDA BRAZ DA SILVA	11.00	7.00	12.00	46.00	76	APROVADO
749522	ADRIANO CÉSAR AUGUSTO RAMIRES DOS SANTOS	8.00	9.00	10.00	34.00	61	REPROVADO
755255	ADRIANO DOS SANTOS TRINDADE	8.00	8.00	13.00	42.00	71	APROVADO
749416	ALBERTO CEZAR ALONSO CUNHA	5.00	7.00	11.00	36.00	59	REPROVADO
760773	ALEXANDRE REIS	12.00	7.00	15.00	40.00	74	APROVADO
759593	ALINE FERNANDES ALVES	8.00	9.00	10.00	34.00	61	REPROVADO
760478	ALISSON DA SILVA JÚLIO	7.00	6.00	10.00	26.00	49	REPROVADO
758604	ALLAN LOPES	11.00	7.00	16.00	36.00	70	APROVADO
756626	ALLYSON CERQUEIRA ALVARES	8.00	6.00	11.00	38.00	63	REPROVADO
752983	AMANDA CORREIA DA SILVA	7.00	6.00	10.00	34.00	57	REPROVADO
744115	ANA LUIZA LIRA WARDE	13.00	8.00	13.00	54.00	88	APROVADO
756978	ANA PAULA BISPO FLORIANO FOGAÇA	11.00	6.00	11.00	38.00	66	APROVADO
746678	ANA PAULA PEREIRA DA SILVA	10.00	5.00	7.00	30.00	52	REPROVADO
750343	ANDRÉIA CRISTINA NEGRÃO GUIMARÃES	6.00	2.00	15.00	26.00	49	REPROVADO
744229	ANGELA ANDREIA CALAZAN FELIPPIN	-	-	-	-	-	AUSENTE
758146	ANGELA VENTURINI BAGGIO	3.00	4.00	7.00	12.00	26	REPROVADO
748034	ANNA CAROLINA BRAGA ROLON	9.00	7.00	12.00	24.00	52	REPROVADO
748925	AQUEMILLE PEREIRA MARINHO	9.00	6.00	15.00	36.00	66	APROVADO
744041	ARETUZA HELEODORO MATTOS	-	-	-	-	-	AUSENTE
746070	ARIANE TALITA NANTES	7.00	5.00	13.00	24.00	49	REPROVADO
749876	ARLETE COENE PEREIRA	8.00	5.00	4.00	20.00	37	REPROVADO
756500	ARYEL CERQUEIRA ALVARES	9.00	9.00	17.00	52.00	87	APROVADO
749450	ATHAYDE LOPES FILHO	6.00	5.00	9.00	20.00	40	REPROVADO
750379	AUGUSTO CÉSAR COSTA PAES	5.00	10.00	13.00	40.00	68	APROVADO
747149	BENNY LÚCIO QUEIROZ PAIVA	-	-	-	-	-	AUSENTE
758054	BRUNA KAROLINE ROSA DO AMARAL	7.00	3.00	5.00	28.00	43	REPROVADO
757777	CAMILA DE MATTOS GRACIOSO CORRADINI	11.00	9.00	16.00	54.00	90	APROVADO
757532	CAMILA GARCIA DA SILVA ORMAY	10.00	5.00	11.00	42.00	68	APROVADO
748576	CATIA REJANE ARAKAKI	10.00	3.00	11.00	30.00	54	REPROVADO
756684	CÉLIA CRISTINA MORO MEDINA LOPES	8.00	5.00	17.00	38.00	68	APROVADO
746236	CLEIDE APARECIDA SIQUEIRA	9.00	6.00	9.00	36.00	60	REPROVADO
744574	CLEYTON LIMA DE BARROS	8.00	6.00	6.00	20.00	40	REPROVADO
756024	DANIEL FERNANDO BASTOS	10.00	5.00	8.00	38.00	61	REPROVADO
745336	DANILO DIAS PEREIRA	11.00	7.00	13.00	50.00	81	APROVADO
743883	DAYANE DE MATOS CABRAL	-	-	-	-	-	AUSENTE
747708	DIEGO DIAS PAIÃO	4.00	9.00	13.00	34.00	60	REPROVADO
757810	DIEGO SEBASTIAN JOSÉ DA COSTA ROCHA	7.00	7.00	12.00	36.00	62	REPROVADO
756251	DIOGO TSUTOMU MIYASHIRO	13.00	7.00	15.00	46.00	81	APROVADO
745823	DOUGLAS LIMA BORGES	9.00	5.00	5.00	16.00	35	REPROVADO
748311	DOUGLAS PISTORE	4.00	7.00	15.00	42.00	68	APROVADO
755198	DOUGLAS SENA SILVA	6.00	7.00	16.00	42.00	71	APROVADO
758205	ECLEINE SANTOS AMARILA	11.00	8.00	12.00	34.00	65	REPROVADO

753495	EDISON MONTEIRO DA SILVA	6.00	9.00	14.00	40.00	69	APROVADO
745005	EDSON ANDRÉ ALVES	-	-	-	-	-	AUSENTE
758319	EDUARDO DUARTE	11.00	7.00	13.00	44.00	75	APROVADO
746296	EDUARDO FERNANDES SANTOS	7.00	6.00	9.00	34.00	56	REPROVADO
753990	ELIANA CRISTINA MORAES VASQUES MULLER	9.00	7.00	16.00	48.00	80	APROVADO
744169	ELIANE DE SOUZA ANDRADE	9.00	9.00	15.00	36.00	69	APROVADO
744922	ELIANE DUARTE GARCIA	7.00	7.00	13.00	30.00	57	REPROVADO
753929	ESTEFANY PEREIRA RAUL RANDOLFO	9.00	5.00	13.00	42.00	69	APROVADO
746215	EUDES DA SILVA RAIMUNDO	11.00	8.00	12.00	44.00	75	APROVADO
747789	EVELIN CAITANO SAMPAIO ALVES	-	-	-	-	-	AUSENTE
756215	EWERTON AMARAL ZUMIOTI	-	-	-	-	-	AUSENTE
747392	EWERTON HIGA	9.00	8.00	11.00	32.00	60	REPROVADO
759104	FÁBIO VICENTE ALVES	6.00	10.00	8.00	44.00	68	APROVADO
747335	FABRICIA SOUZA SILVA	13.00	5.00	6.00	32.00	56	REPROVADO
760621	FABRICIO SALLES JORDAO	5.00	6.00	12.00	32.00	55	REPROVADO
752737	FELIPE JUNQUEIRA TEIXEIRA	8.00	9.00	14.00	42.00	73	APROVADO
751120	FERNANDA SANTANA MEDEIROS	-	-	-	-	-	AUSENTE
751284	FINEIAS GABRIEL VITORINO	7.00	7.00	7.00	26.00	47	REPROVADO
747907	FLAVIA AUGUSTA FREITAS DE SOUZA	-	-	-	-	-	AUSENTE
746445	FRANCIELLY FERNANDA SENA DOS SANTOS	-	-	-	-	-	AUSENTE
759841	FRANCIELLY SAYURI LEITE	9.00	7.00	8.00	30.00	54	REPROVADO
748424	GABRIEL DA ROCHA ZANUNCIO	10.00	6.00	14.00	34.00	64	REPROVADO
743593	GABRIEL DE OLIVEIRA BELLO	5.00	6.00	8.00	28.00	47	REPROVADO
743732	GABRIEL RIBEIRO MENDES	6.00	10.00	14.00	38.00	68	APROVADO
760848	GILBERTO DOS SANTOS SOUZA	11.00	2.00	13.00	30.00	56	REPROVADO
752941	GILCINEI SOUZA DOS SANTOS	-	-	-	-	-	AUSENTE
760458	GILMARA FLORES SCAMPINI	8.00	2.00	9.00	28.00	47	REPROVADO
754358	GIOVANNA GOES BIANCÃO LOPES	8.00	7.00	12.00	26.00	53	REPROVADO
749579	GISLAINE MARTINS DA SILVA	10.00	6.00	5.00	24.00	45	REPROVADO
755547	GLEICY JARDI BEZERRA	9.00	6.00	13.00	42.00	70	APROVADO
753054	GLEICY JÚLIO DE CARVALHO SILVA	10.00	7.00	7.00	26.00	50	REPROVADO
759257	GRAZIELA MARTINEZ CHAPARRO RODRIGUES	7.00	4.00	6.00	28.00	45	REPROVADO
745104	GUILHERME APONTES ROTTA	9.00	7.00	13.00	44.00	73	APROVADO
759240	GUNTHER CAVALHEIRO OLIVEIRA	7.00	5.00	11.00	42.00	65	REPROVADO
751568	GUSTAVO TETSUYA YAHIRO	11.00	8.00	10.00	42.00	71	APROVADO
756604	HIGOR CLEMENTE BARCELOS	6.00	7.00	8.00	32.00	53	REPROVADO
756062	INARA KEIKO MORI	10.00	6.00	15.00	48.00	79	APROVADO
759112	ISLANE UMETSU	8.00	4.00	5.00	30.00	47	REPROVADO
746237	JAMILLE EDNA APª PAES SARAIVA	-	-	-	-	-	AUSENTE
757413	JANAINA RIBAS DINIZ KANEZAKI	13.00	7.00	16.00	50.00	86	APROVADO
751678	JEFERSON ALMEIDA ALVES	-	-	-	-	-	AUSENTE
760481	JEOVA FERREIRA MONTEIRO	3.00	3.00	11.00	26.00	43	REPROVADO
752791	JESER ANDERSON DA SILVA	12.00	8.00	14.00	44.00	78	APROVADO
747755	JHANAINA DA SILVA PEREIRA PAIÃO	-	-	-	-	-	AUSENTE
756051	JHESSICA MOREIRA	11.00	4.00	12.00	46.00	73	APROVADO
756803	JHONNY MARCIO COSTA CABRAL	-	-	-	-	-	AUSENTE
746338	JOANA ELIZA SILVA SOARES	8.00	8.00	5.00	28.00	49	REPROVADO
756780	JOÃO FRANCISCO LOBATO MESQUITA	10.00	9.00	12.00	52.00	83	APROVADO

746176	JOÃO VICTOR RODRIGUES SILVA	9.00	8.00	16.00	38.00	71	APROVADO
758860	JOELCIO JOERKE	12.00	6.00	15.00	32.00	65	REPROVADO
747316	JOSE CLAUDIO LUIZ PEREIRA	8.00	5.00	9.00	30.00	52	REPROVADO
747160	JOSIELE IZABRALD DE SOUZA	8.00	8.00	14.00	36.00	66	APROVADO
754966	JOZIANE SILVA DE ALMEIDA	10.00	5.00	15.00	42.00	72	APROVADO
755128	JULIANA LAURA PEREIRA DE OLIVEIRA	10.00	5.00	8.00	40.00	63	REPROVADO
744843	JUNIO ALAERCIO DA SILVA LEME	7.00	9.00	11.00	40.00	67	APROVADO
744679	JUSCELINO BATISTA PEREIRA DE ARAUJO	-	-	-	-	-	AUSENTE
755067	KARINA BARBOSA RODRIGUES	6.00	5.00	7.00	26.00	44	REPROVADO
746786	KARINE LIMA DE ALMEIDA	8.00	6.00	6.00	20.00	40	REPROVADO
744188	KARLA SILVA PEREIRA	6.00	6.00	11.00	34.00	57	REPROVADO
752265	KATIA RANIERY PEREIRA DA SILVA	11.00	8.00	14.00	36.00	69	APROVADO
758710	KATIUSSIA BORGES PASSOS	3.00	5.00	9.00	38.00	55	REPROVADO
747598	KELLY SINARA E SILVA CAVALHEIRO DE REZENDE	7.00	6.00	10.00	24.00	47	REPROVADO
752062	KELLY SOUZA MARTINS	5.00	1.00	10.00	24.00	40	REPROVADO
747473	KELLY VIEIRA DE ANDRADE FABRO	-	-	-	-	-	AUSENTE
744646	LARISSA DE SOUZA FREIRE	10.00	7.00	7.00	38.00	62	REPROVADO
756781	LEANDRO KAMIYA MIYASHIRO	8.00	8.00	9.00	18.00	43	REPROVADO
761228	LEONARDO JASPER VIANA	13.00	8.00	9.00	36.00	66	APROVADO
754152	LETÍCIA MAYUMI TANAKA	-	-	-	-	-	AUSENTE
747199	LETICIA NOGUEIRA	7.00	5.00	8.00	14.00	34	REPROVADO
759618	LILIA SANTOS DA CRUZ	9.00	5.00	10.00	24.00	48	REPROVADO
746742	LILIAN OLIVEIRA DANIEL	-	-	-	-	-	AUSENTE
758742	LINCON ULIAN TRAMONTANO	11.00	9.00	15.00	46.00	81	APROVADO
756635	LUCAS ARAUJO MAZZIERO	3.00	6.00	10.00	32.00	51	REPROVADO
746248	LUCIANE VAZ DA SILVA	7.00	4.00	10.00	18.00	39	REPROVADO
756020	LUCIELE FIORAVANTE FREITAS BARBOSA	6.00	7.00	7.00	34.00	54	REPROVADO
746263	LUCILENE GONÇALVES DA SILVA	9.00	6.00	14.00	28.00	57	REPROVADO
743808	LUIS GUILHERME SANT´ANNA DOMINGUES	8.00	9.00	13.00	50.00	80	APROVADO
753236	LUIZ ALVARO MAIA DE PAULA	10.00	6.00	16.00	48.00	80	APROVADO
755303	LUIZ ANTONIO DE CARVALHO	10.00	6.00	14.00	52.00	82	APROVADO
758269	LYVIA CHICRALA MATOS	7.00	6.00	14.00	38.00	65	REPROVADO
749418	MAIRA CRISTINA CRUZ DE CAMARGO	14.00	6.00	8.00	38.00	66	APROVADO
746705	MARCELLY ALMEIDA PEREIRA	13.00	8.00	11.00	50.00	82	APROVADO
743992	MARCELO ALEX ALVES DE CARVALHO	15.00	10.00	16.00	54.00	95	APROVADO
757345	MARCELO CESAR DE ARRUDA FERREIRA	8.00	5.00	14.00	42.00	69	APROVADO
758271	MARCIO GARCIA DE REZENDE JUNIOR	8.00	7.00	11.00	42.00	68	APROVADO
756909	MARCOS SAMUEL DE SOUZA RODRIGUES	13.00	6.00	10.00	30.00	59	REPROVADO
746625	MARIA DA GLÓRIA PRIETO	-	-	-	-	-	AUSENTE
751323	MARIA JULIANA DA CONCEICAO	-	-	-	-	-	AUSENTE
759498	MARIA NILSA VIEIRA DA SILVA	-	-	-	-	-	AUSENTE
757459	MARIANA ALVES DA CRUZ	13.00	7.00	14.00	50.00	84	APROVADO
753245	MARLI SOARES DE OLIVEIRA	9.00	5.00	16.00	34.00	64	REPROVADO
746740	MONICA FERREIRA SATOLANI	11.00	8.00	14.00	34.00	67	APROVADO
756632	MÔNICA THAÍS SILVA DE JESUS DOS SANTOS	8.00	7.00	6.00	30.00	51	REPROVADO

755192	NÁDIA REZENDE LOUBET DA SILVA	13.00	4.00	16.00	34.00	67	APROVADO
743681	NATALIA CHAMA DA SILVA	9.00	7.00	10.00	34.00	60	REPROVADO
750045	NATASHA DE ARAUJO CEZAR	5.00	7.00	10.00	28.00	50	REPROVADO
748256	NEYRIANE ALVES RIBEIRO WOLFF	-	-	-	-	-	AUSENTE
756979	NIDIAN SOUZA RIBEIRO CORREA	4.00	5.00	10.00	32.00	51	REPROVADO
745609	NILTO FRANÇA LEGUIZAMON JUNIOR	3.00	8.00	11.00	26.00	48	REPROVADO
754946	PATRICIA GRAÇA GOMES MARQUES	11.00	7.00	7.00	28.00	53	REPROVADO
751613	PAULO EDUARDO AMARAL NEIFE	6.00	5.00	8.00	28.00	47	REPROVADO
756133	PAULO RICARDO ROCHA ABREU	8.00	6.00	9.00	20.00	43	REPROVADO
757722	PAULO ROBERTO DA SILVA JUNIOR	14.00	8.00	18.00	48.00	88	APROVADO
747831	PRISCILA CANDIDA MARTINS DA SILVA	14.00	9.00	14.00	50.00	87	APROVADO
743825	PRISCILA MEDINA RIOS FÁVERO	8.00	5.00	15.00	36.00	64	REPROVADO
751680	RAFAELLA DAS NEVES CORREA	5.00	7.00	5.00	34.00	51	REPROVADO
746632	RAVANE DA GRAÇA ALMEIDA	13.00	9.00	12.00	46.00	80	APROVADO
751441	RENI DOS SANTOS MORAES	7.00	6.00	16.00	52.00	81	APROVADO
757498	ROBSON XAVIER DOS SANTOS	8.00	8.00	8.00	36.00	60	REPROVADO
752098	RODRIGO CUNHA E SILVA	9.00	8.00	14.00	32.00	63	REPROVADO
757130	SIMONE FERREIRA DA CRUZ	13.00	5.00	13.00	34.00	65	REPROVADO
747166	SIMONE RIBEIRO CARPES	6.00	6.00	17.00	36.00	65	REPROVADO
755716	SIMONE SILVA DA MOTTA	14.00	3.00	9.00	40.00	66	APROVADO
751758	SÔNIA MARIA DA SILVA ABREU	10.00	5.00	11.00	42.00	68	APROVADO
755117	SUELEN FLORIANO DA SILVA	8.00	6.00	5.00	28.00	47	REPROVADO
750967	SUELLEN LARA DE OLIVEIRA MONTA-NHA	4.00	4.00	4.00	30.00	42	REPROVADO
748017	SUYANE ALVES TEIXEIRA	-	-	-	-	-	AUSENTE
752846	TAMIRES MOREIRA ERNESTO	9.00	6.00	17.00	50.00	82	APROVADO
757974	TELMA SOUZA ATHAYDE CARDOSO	-	-	-	-	-	AUSENTE
746100	THIAGO DE ALMEIDA FERNANDES	8.00	10.00	11.00	30.00	59	REPROVADO
744875	THIAGO MEDEIROS	10.00	7.00	9.00	26.00	52	REPROVADO
757466	THIAGO ROTA MIRANDA	6.00	9.00	11.00	36.00	62	REPROVADO
750488	TIAGO SOUSA COSTA	13.00	4.00	9.00	48.00	74	APROVADO
744834	VALQUIRIA NUNES CASTANHO CAN-SANÇÃO	8.00	8.00	10.00	48.00	74	APROVADO
749483	VANUSA DA SILVA LEMES	8.00	6.00	13.00	34.00	61	REPROVADO
744621	VINICIUS BENTEU DE MARINS	-	-	-	-	-	AUSENTE
750088	VIVIANE CARLA SERVELIN	6.00	7.00	7.00	34.00	54	REPROVADO
748217	VIVIANE DE OLIVEIRA	12.00	8.00	15.00	38.00	73	APROVADO
747412	WALDEZ MATHEUS DE OLIVEIRA	10.00	3.00	14.00	40.00	67	APROVADO
743691	WALMIR DE SOUZA FERREIRA	9.00	4.00	9.00	24.00	46	REPROVADO
743763	WASHINGTON CARNEIRO DE CARVA-LHO NETO	-	-	-	-	-	AUSENTE
758208	WASHINGTON LUIZ PIMENTA	10.00	7.00	14.00	38.00	69	APROVADO
760576	WESLLEY SANT ANA DA SILVA	5.00	6.00	9.00	26.00	46	REPROVADO

CARGO:3019 - ESPECIALISTA DE SERVICOS DE SAUDE - GESTOR DE SERVICOS DE SAUDE - DIREITO

N.INSC	NOME	LP	NI	SUS	CE	TOTAL	STATUS
755273	ADEMILSON DA SILVA OLIVEIRA	9.00	7.00	17.00	42.00	75	APROVADO
755076	ADRIANA APARECIDA SCARPARI	5.00	7.00	11.00	18.00	41	REPROVADO
760208	ADRIANA BARBOSA DE SOUZA TORRES	5.00	3.00	9.00	20.00	37	REPROVADO

745071	ALESSANDRA CLARINDA SILVA ARAÚ-JO	7.00	8.00	9.00	24.00	48	REPROVADO
749143	ALESSANDRA PAULINO MATHEUS	7.00	4.00	14.00	38.00	63	REPROVADO
749995	ALEX HERNANDES BARBOZA	11.00	7.00	16.00	42.00	76	APROVADO
746694	ALEXSANDRO OLIVEIRA DA COSTA	-	-	-	-	-	AUSENTE
760688	ALICE CHAVES ALBUQUERQUE	-	-	-	-	-	AUSENTE
744497	ALICIA FERREIRA COSTA	4.00	7.00	9.00	30.00	50	REPROVADO
759168	ALINE FEITOSA AZEVEDO	-	-	-	-	-	AUSENTE
757917	ALISSON DE OLIVEIRA REIS	5.00	6.00	12.00	38.00	61	REPROVADO
748165	ALVARO RAMOS DE ARRUDA JÚNIOR	8.00	8.00	13.00	28.00	57	REPROVADO
745400	ALYSSON LEONEL BANDINI	7.00	7.00	13.00	38.00	65	REPROVADO
752339	ALZIANE DE LIMA SANTOS	10.00	7.00	15.00	48.00	80	APROVADO
747688	AMANDA CHIARA DOS SANTOS LI-BRAIZ	-	-	-	-	-	AUSENTE
748097	AMANDA FARIA	-	-	-	-	-	AUSENTE
757975	ANA ADELE DE GONZAGA PITARELLI	10.00	7.00	13.00	48.00	78	APROVADO
757556	ANA AMÉLIA DOS SANTOS TIMÓTEO LOPES	8.00	4.00	12.00	26.00	50	REPROVADO
752137	ANA CAROLINA CASTILHO DE ANDRA-DE	13.00	9.00	14.00	36.00	72	APROVADO
750306	ANA HELLEN ALVES COSTA	13.00	9.00	14.00	40.00	76	APROVADO
754606	ANA PAULA CENTURIÃO	10.00	7.00	9.00	34.00	60	REPROVADO
757189	ANA PAULA OLIVEIRA DOS SANTOS	-	-	-	-	-	AUSENTE
760005	ANA PAULA TONIASSO QUINTANA	11.00	7.00	9.00	36.00	63	REPROVADO
747311	ANDERSON SILVEIRA BARBOSA	-	-	-	-	-	AUSENTE
761072	ANDRÉ LUIZ DA SILVA SOUZA	12.00	5.00	14.00	40.00	71	APROVADO
754777	ANDRE PADOIN MIRANDA	8.00	4.00	13.00	36.00	61	REPROVADO
747530	ANDRESSA KUEHN RAMOS	17.00	5.00	16.00	46.00	84	APROVADO
756171	ANDRIW GONCALVES QUADRA	10.00	6.00	11.00	40.00	67	APROVADO
759664	ANGELA LISETE GOERGEN	9.00	3.00	16.00	34.00	62	REPROVADO
749239	ANGÉLICA ALVES FARINA	6.00	6.00	6.00	36.00	54	REPROVADO
747610	ANNA CLAUDIA SANTANA CORRÊA DA SILVA	6.00	8.00	11.00	38.00	63	REPROVADO
753656	ANNA PAULA FALCÃO BOTTARO MA-CHADO	15.00	4.00	15.00	42.00	76	APROVADO
759800	ANTÔNIO DELFINO PEREIRA NETO	-	-	-	-	-	AUSENTE
754814	ANTONIO RAFAEL OLIVEIRA DE MOURA	4.00	3.00	7.00	34.00	48	REPROVADO
745981	ARIADNE CELINNE DE SOUZA E SILVA	12.00	8.00	16.00	48.00	84	APROVADO
749410	ARIELLE INSABRALDE DE LIMA	9.00	5.00	10.00	24.00	48	REPROVADO
760304	AUGUSTO FONTOURA DA MOTTA	7.00	7.00	13.00	32.00	59	REPROVADO
758130	BIANCA BARBOSA ACOSTA DE OLIVEI-RA	-	-	-	-	-	AUSENTE
750896	BIANCA DA SILVA SANCHES	8.00	4.00	12.00	34.00	58	REPROVADO
754166	BRUNA COTRIN RODRIGUES	14.00	2.00	12.00	36.00	64	REPROVADO
751981	BRUNA CRISTINA DO NASCIMENTO	11.00	6.00	9.00	32.00	58	REPROVADO
751639	BRUNA INSFRAN MENDES	7.00	2.00	10.00	30.00	49	REPROVADO
753680	BRUNA TAYSLA LENÇONE DE MATOS	7.00	4.00	7.00	32.00	50	REPROVADO
753402	BRUNNO DOMINGOS OJEDA	8.00	7.00	12.00	42.00	69	APROVADO
760398	BRUNO COLOMBO FIGUEIREDO	9.00	2.00	9.00	24.00	44	REPROVADO
751160	BRUNO DE PADUA LEITE	8.00	7.00	14.00	40.00	69	APROVADO
755159	BRUNO GABRIEL PINTO GOES	-	-	-	-	-	AUSENTE
748480	BRUNO RIBEIRO VILLELA	8.00	6.00	12.00	50.00	76	APROVADO

747055	CAMILA COSTA CAMARGO	-	-	-	-	-	AUSENTE
755614	CAMILA SERRA TRINDADE RODRIGUES	6.00	3.00	10.00	26.00	45	REPROVADO
746783	CARINE BEATRIZ GIARETTA	-	-	-	-	-	AUSENTE
755246	CARLA RODRIGUES DE SANTANA	10.00	4.00	13.00	48.00	75	APROVADO
752596	CARLOS DEMETRIUS DE ALMEIDA MARTINS	9.00	10.00	15.00	36.00	70	APROVADO
754701	CARLOS EDUARDO TRINDADE AMARAL FILHO	11.00	9.00	17.00	40.00	77	APROVADO
757196	CAROLINA LEMES RUNICHI	9.00	6.00	9.00	38.00	62	REPROVADO
755010	CAROLINA MOURA DA SILVA SOARES	6.00	4.00	13.00	20.00	43	REPROVADO
745316	CAROLINE RODRIGUES OLAZAR	11.00	8.00	8.00	42.00	69	APROVADO
750978	CASLA NOGUEIRA BORGES	-	-	-	-	-	AUSENTE
758435	CLAUDIO RENAN ADANIA	12.00	9.00	17.00	50.00	88	APROVADO
757245	CLEIDE JUCELINA DE MATOS PEDROSO	11.00	6.00	16.00	46.00	79	APROVADO
746545	CRISTIANE MARTINS VIEGAS DE OLI-VEIRA	10.00	7.00	12.00	32.00	61	REPROVADO
747134	CRISTIANE PARRON RAMOS ZOTELLI	11.00	4.00	17.00	28.00	60	REPROVADO
750571	CRISTIANE RODRIGUES ROCHA PE-REIRA	-	-	-	-	-	AUSENTE
752207	CRISTINA DE SOUZA SILVA ARANTES	4.00	4.00	10.00	40.00	58	REPROVADO
755748	CRISTINA FLORES PAULON	10.00	7.00	16.00	32.00	65	REPROVADO
745724	DANNY WILLIAM ARAUJO BRAGA	15.00	7.00	15.00	36.00	73	APROVADO
751707	DAPHYNEE PAES MISSIRIAN	-	-	-	-	-	AUSENTE
748757	DAVID CORDEIRO JUNIOR	10.00	5.00	9.00	32.00	56	REPROVADO
754758	DAYANE FERREIRA DE SOUZA	9.00	8.00	11.00	46.00	74	APROVADO
751254	DAYSE MENEZES DE ARAUJO	9.00	4.00	9.00	24.00	46	REPROVADO
756782	DÉBORA DUARTE BACHA	10.00	4.00	14.00	38.00	66	APROVADO
753401	DENISE PORFIRIA FURTADO DE LIMA MAIDANA	14.00	9.00	17.00	54.00	94	APROVADO
757362	DERLENE MENDONCA DE ARAUJO	6.00	5.00	14.00	22.00	47	REPROVADO
758437	DIOGO DOS SANTOS CARNEIRO	11.00	9.00	17.00	52.00	89	APROVADO
748386	DIOGO MIRANDA GUIMARÃES	7.00	4.00	13.00	30.00	54	REPROVADO
759900	DOMINGOS SÁVIO CORRÊA PISTÓRIO	9.00	6.00	12.00	36.00	63	REPROVADO
746976	EDMIR ALEXANDRE DA SILVA FILHO	4.00	7.00	10.00	32.00	53	REPROVADO
750986	EDSON ANTONIO DUARTE NETO	12.00	6.00	11.00	40.00	69	APROVADO
759709	ELLEN CAROL CIOLARI	7.00	6.00	12.00	24.00	49	REPROVADO
744426	ELZA FIGUEIREDO PEREIRA	10.00	5.00	13.00	32.00	60	REPROVADO
760515	EMILY CAROLINE RODRIGUES ROMIN	9.00	7.00	15.00	42.00	73	APROVADO
758887	ÉRICA DE AGUIAR JUSTINO DA CRUZ	-	-	-	-	-	AUSENTE
743544	EVANDRO FELIPPIN PRETTO	-	-	-	-	-	AUSENTE
754566	ÉVERTON JOSÉ RIBEIRO DE CARVALHO	16.00	7.00	19.00	40.00	82	APROVADO
751215	FABIANE CARLA MARTINS BATISTA	8.00	4.00	16.00	42.00	70	APROVADO
759712	FABIO MANOEL GONSALES	7.00	5.00	12.00	32.00	56	REPROVADO
751095	FABRICIO ANACHE BANDEIRA	11.00	3.00	10.00	28.00	52	REPROVADO
757773	FELIPE FREITAS FONTOURA	-	-	-	-	-	AUSENTE
755809	FERNANDA BENITES CÁSSERA	15.00	9.00	14.00	42.00	80	APROVADO
755531	FERNANDA MEDINA SOUZA	-	-	-	-	-	AUSENTE
750784	FERNANDA MENEZES BARBOSA	8.00	7.00	8.00	42.00	65	REPROVADO
748580	FERNANDO AMARAL GURGEL	-	-	-	-	-	AUSENTE
748068	FLAVIA CALAZAN BENITES	-	-	-	-	-	AUSENTE
756542	FLAVIO ALMEIDA DA SILVA	-	-	-	-	-	AUSENTE
745623	FLÁVIO PICCOLI NETO	6.00	6.00	15.00	34.00	61	REPROVADO

756848	FRANCIELE MONTANARI TAVARIOLI DE LEMOS	9.00	7.00	16.00	36.00	68	APROVADO
758602	FREDERICO AUGUSTO SANTOLIN DE OLIVEIRA	10.00	6.00	13.00	34.00	63	REPROVADO
757370	GABRIEL HENRIQUE VIEIRA CARDOSO	-	-	-	-	-	AUSENTE
748902	GABRIELA CERQUEIRA COSTA	10.00	4.00	12.00	38.00	64	REPROVADO
746203	GABRIELE ARAUJO GOMES	-	-	-	-	-	AUSENTE
743953	GEOVANNA IRENE ZITA MARIN ANDERSON BARROS	-	-	-	-	-	AUSENTE
752578	GERSON DA SILVA ALVES JUNIOR	4.00	3.00	10.00	32.00	49	REPROVADO
752151	GÉSSICA FERNANDA BRITES CUSTODIO	9.00	6.00	4.00	26.00	45	REPROVADO
751936	GIOVANI CANALI ANDRIGHETTI	8.00	5.00	9.00	18.00	40	REPROVADO
754436	GLEYCE DE OLIVEIRA ALEXANDRE	10.00	5.00	16.00	28.00	59	REPROVADO
759736	GUILHERME SEVAZZI SMANIOTTO	7.00	6.00	9.00	32.00	54	REPROVADO
749722	GUILHERME SIGNORINI FELDENS	12.00	9.00	14.00	36.00	71	APROVADO
744384	GUILHERME VILELA DE OLIVEIRA	-	-	-	-	-	AUSENTE
755274	GUSTAVO CASARIN CORRÊA	11.00	6.00	17.00	36.00	70	APROVADO
747704	GUSTAVO DE ARAUJO	-	-	-	-	-	AUSENTE
755028	HEMILDE HIGA	6.00	5.00	11.00	28.00	50	REPROVADO
746823	HERILAINE VILHALVA DIAS	13.00	8.00	10.00	34.00	65	REPROVADO
748559	HUGO LEONARDO ARAÚJO NARDES	8.00	7.00	14.00	34.00	63	REPROVADO
745046	IGOR LIMA DA SILVA	12.00	5.00	11.00	46.00	74	APROVADO
748476	ISABELA CERQUEIRA COSTA	13.00	5.00	10.00	40.00	68	APROVADO
756824	ISABELLA KLEIN SILVEIRA DA SILVEIRA	9.00	6.00	10.00	26.00	51	REPROVADO
755288	ISABELLE GOMES RIBEIRO	8.00	5.00	12.00	26.00	51	REPROVADO
754760	ISABELLY DE CAMPOS SALDANHA	12.00	7.00	14.00	40.00	73	APROVADO
756196	ITALLO GABRIEL RODRIGUES DA FONSECA	6.00	7.00	5.00	42.00	60	REPROVADO
755599	JADIMILA ZANON DE SOUZA	-	-	-	-	-	AUSENTE
752360	JANAINA DE LIMA DELMONDES PEREIRA	11.00	5.00	15.00	36.00	67	APROVADO
759407	JANAINA PINHEIRO DA SILVA BORGES	7.00	3.00	6.00	12.00	28	REPROVADO
751256	JANAINA VIEIRA FLORES SIMIOLI	12.00	10.00	15.00	38.00	75	APROVADO
745415	JANDERSON SILVA FILHO	10.00	6.00	13.00	50.00	79	APROVADO
757648	JEAN FRANCO PINHEIRO	9.00	5.00	11.00	28.00	53	REPROVADO
750788	JEANN PIERRE DE FREITAS CITADIM	6.00	7.00	17.00	42.00	72	APROVADO
749073	JEFFERSON VALGANA	6.00	4.00	6.00	46.00	62	REPROVADO
760004	JESSICA MACHADO GONÇALVES	9.00	4.00	10.00	34.00	57	REPROVADO
748200	JHONATAN ALVES DAMBRÓS	-	-	-	-	-	AUSENTE
748995	JOÃO EMILIO BARBOSA DELLA SANTA	9.00	7.00	14.00	36.00	66	APROVADO
746196	JOÃO VÍTOR FREITAS CHAVES	-	-	-	-	-	AUSENTE
756100	JOELMA ARAUJO RUFINO DA SILVA	9.00	7.00	13.00	32.00	61	REPROVADO
759789	JOLIVETE NANTES FONTOURA	13.00	7.00	19.00	52.00	91	APROVADO
746194	JOYCE ALVES YAZBEK	7.00	9.00	16.00	34.00	66	APROVADO
746229	JOYCE TAYNARA DOS SANTOS ALCANTARA	4.00	3.00	10.00	16.00	33	REPROVADO
757109	JULIANA CINTRA LAURIANO SILVA E SOUZA	-	-	-	-	-	AUSENTE
753979	JULIANA FERNANDA PEREIRA DIAS GONÇALVES DE BRANCO	6.00	3.00	15.00	40.00	64	REPROVADO
746701	JULIANA RODRIGUES COLET	12.00	4.00	16.00	34.00	66	APROVADO
753514	JULIANE FERREIRA DE MORAIS	11.00	6.00	8.00	40.00	65	REPROVADO

746910	KALYNE AMORIM DO CARMO	9.00	8.00	13.00	44.00	74	APROVADO
753548	KAMILA XIMENES ORTEGA	-	-	-	-	-	AUSENTE
752178	KAREN DOS SANTOS SANCHES	6.00	7.00	8.00	28.00	49	REPROVADO
750805	KARINE NEVES MAFRA	7.00	8.00	15.00	46.00	76	APROVADO
758619	KARLA KAROLINE AZAMBUJA ALVES	7.00	7.00	8.00	42.00	64	REPROVADO
755564	KATHLLEEN GARCIA FIALHO	13.00	6.00	13.00	50.00	82	APROVADO
748904	KATIA CANTERO ROLON	10.00	6.00	13.00	44.00	73	APROVADO
744321	KATIANE CAMPOS FLORES	8.00	4.00	16.00	28.00	56	REPROVADO
760997	KATRYEL GUAGLIANO BORGES MARQUES	9.00	3.00	8.00	20.00	40	REPROVADO
751038	KELLY ROLON BATISTOTE	8.00	3.00	17.00	26.00	54	REPROVADO
755712	LAÍS MICHELS FONSECA	-	-	-	-	-	AUSENTE
746988	LEANDRO LIMA DIAS	-	-	-	-	-	AUSENTE
744224	LEONAM RIOS DE ALMEIDA	11.00	8.00	17.00	48.00	84	APROVADO
744310	LEONARDO REZENDE DA COSTA CARAMALAC	-	-	-	-	-	AUSENTE
746146	LETHICIA MEGAIOLI DE OLIVEIRA	6.00	7.00	9.00	28.00	50	REPROVADO
759542	LETÍCIA AMORIM ALVES	8.00	6.00	8.00	26.00	48	REPROVADO
756928	LETICIA ISSA MALACRIDA	10.00	7.00	10.00	32.00	59	REPROVADO
754314	LETICIA REBEQUE AVELAR DA SILVA	12.00	8.00	11.00	42.00	73	APROVADO
744545	LINDA GRAZIELA DA SILVA FERREIRA	-	-	-	-	-	AUSENTE
751700	LOALA CRISTINA JACINTHO LARRUBIA BARBOSA	11.00	4.00	17.00	28.00	60	REPROVADO
748560	LÚCIA FERREIRA GONÇALVES PERATELLI	-	-	-	-	-	AUSENTE
755700	LUCIANA APARECIDA LIMA ARGUELLO	-	-	-	-	-	AUSENTE
743637	LUCIANO COSTA DE MORAIS	9.00	10.00	12.00	38.00	69	APROVADO
746355	LUCINETE ALVES DE ARAUJO	10.00	6.00	11.00	32.00	59	REPROVADO
747145	LUIS CARLOS COIMBRA VEGAS	-	-	-	-	-	AUSENTE
755829	LUIZ DONALD DA SILVA SAMBRANA	8.00	6.00	7.00	22.00	43	REPROVADO
745002	LUIZ HENRIQUE CORREIA DE PÁDUA PEREIRA	16.00	5.00	14.00	42.00	77	APROVADO
749631	LUIZ HENRIQUE RIOS GRINCEVICUS	13.00	6.00	10.00	40.00	69	APROVADO
757504	MAIRA FERNANDA DOS ANJOS SANTOS	-	-	-	-	-	AUSENTE
751759	MARCELO TAVARES DUCHINI	8.00	6.00	5.00	20.00	39	REPROVADO
760964	MARCO ANTONIO CÂNDIA LOCATELLI	-	-	-	-	-	AUSENTE
744080	MARIA APARECIDA NOGUEIRA ABDALLA BARBOSA	10.00	7.00	12.00	28.00	57	REPROVADO
744556	MARIA EDUARDA LIMA SIMÕES	-	-	-	-	-	AUSENTE
745974	MARIA HELENA DE SOUSA E SILVA	15.00	4.00	14.00	46.00	79	APROVADO
744167	MARIA LUÍSA DA COSTA MARQUES CONCEIÇÃO	-	-	-	-	-	AUSENTE
748855	MARIANA DE BRITO OLIVEIRA DOS SANTOS	12.00	4.00	8.00	38.00	62	REPROVADO
759580	MARIANA FIDELIS ARBIZA	11.00	6.00	9.00	30.00	56	REPROVADO
756535	MARIANE ARAKAKI OSHIRO	8.00	7.00	14.00	28.00	57	REPROVADO
747905	MARIANE RODRIGUES AMARAL	-	-	-	-	-	AUSENTE
745672	MARIANNE ACUNHA DE OLIVEIRA BORGES	9.00	7.00	9.00	30.00	55	REPROVADO
750619	MARIEL CARPES DA SILVA NAKAMURA	11.00	5.00	16.00	36.00	68	APROVADO
743741	MARILIA ALVES DE OLIVEIRA	13.00	5.00	13.00	22.00	53	REPROVADO
753999	MARILIA APARECIDA MACIEL XAVIER NEGRISOLLI	11.00	6.00	15.00	30.00	62	REPROVADO
749674	MARIO MENDES DE SOUZA	-	-	-	-	-	AUSENTE

750087	MARLENE FERRAZ MUNIZ	11.00	8.00	15.00	44.00	78	APROVADO
751533	MATHEUS REZENDE	13.00	8.00	14.00	48.00	83	APROVADO
745966	MATHEUS SOUZA COSTA	-	-	-	-	-	AUSENTE
749477	MAURICIO RICARDO DOS SANTOS	15.00	8.00	11.00	36.00	70	APROVADO
759126	MAYARA MARIE DA ROCHA VIEIRA MOTA	8.00	10.00	14.00	32.00	64	REPROVADO
746858	MAYKON DA CUNHA DE LIMA	11.00	4.00	6.00	24.00	45	REPROVADO
747520	MELISSA HELENA FLORES ACOSTA DALMOLIN	17.00	8.00	15.00	48.00	88	APROVADO
759380	MELISSA NUNES ROMERO ECHEVERRIA	-	-	-	-	-	AUSENTE
751046	MELISSA SILVA DE ALMEIDA	10.00	6.00	16.00	48.00	80	APROVADO
751942	MELLANIE KANASHIRO	9.00	6.00	13.00	46.00	74	APROVADO
747865	MEROISA LINHARES CASAROTTO	-	-	-	-	-	AUSENTE
747162	MEYRIVAN GOMES VIANA	-	-	-	-	-	AUSENTE
748031	MICHAEL WILLIAN DE BRITO CORREA	-	-	-	-	-	AUSENTE
745906	MICHELLE CRISTINE ROMANO SYRIO	7.00	7.00	16.00	30.00	60	REPROVADO
743520	MILENA CRISTINA FEUSER	-	-	-	-	-	AUSENTE
754867	MONICA MENDOZA FERREIRA	6.00	7.00	12.00	32.00	57	REPROVADO
746372	NATASHA CORRÊA CARNEIRO	12.00	8.00	16.00	48.00	84	APROVADO
759876	NATHÁLIA DUARTE QUARESMA	9.00	8.00	10.00	42.00	69	APROVADO
745390	NAYANDER KARINE DE SOUZA FERREIRA	8.00	6.00	8.00	20.00	42	REPROVADO
746088	NICOLLE RITA SAAD	-	-	-	-	-	AUSENTE
749611	NILTON CEZAR CORBETTA	15.00	9.00	15.00	36.00	75	APROVADO
760763	OHANA DIAS DE CARVALHO	10.00	6.00	7.00	30.00	53	REPROVADO
756929	ORLANDO DE LIMA DE SOUZA	9.00	7.00	10.00	32.00	58	REPROVADO
745133	PATRICIA AGUIAR DA SILVEIRA	-	-	-	-	-	AUSENTE
751525	PATRICIA CABRERA RAVAGLIA	7.00	4.00	6.00	30.00	47	REPROVADO
747928	PATRÍCIA PRÓSPER ARCE	-	-	-	-	-	AUSENTE
751665	PAULA CRISTINA ANDRADE GALVÃO	-	-	-	-	-	AUSENTE
752179	PAULA NÉLLY MOURA DO VALE	8.00	6.00	8.00	24.00	46	REPROVADO
752424	PEDRO ALLAN PEREIRA DE FARIAS	6.00	6.00	6.00	16.00	34	REPROVADO
749063	PEDRO CAVALCANTI MORTARI	16.00	7.00	16.00	54.00	93	APROVADO
743768	PEDRO MOURA FÉ ELIAS	12.00	5.00	16.00	42.00	75	APROVADO
759864	PEDRO PAULO MENDONÇA DOS SANTOS	7.00	8.00	15.00	42.00	72	APROVADO
748242	PETTERSON BARBIER DA SILVA	-	-	-	-	-	AUSENTE
749390	PRICILA KUBOTA ROSENDO DE ASSIS	6.00	5.00	7.00	32.00	50	REPROVADO
749507	PRISCILA CONDE NEVES	7.00	8.00	6.00	20.00	41	REPROVADO
756850	PRISCILA TEIXEIRA HIGA	11.00	9.00	15.00	46.00	81	APROVADO
744500	RAFAELLA DE OLIVEIRA MOURA	11.00	5.00	13.00	46.00	75	APROVADO
760800	RAPHAEL FERREIRA SANTANA	-	-	-	-	-	AUSENTE
754509	RENAN RODRIGUES BARRETO	14.00	8.00	19.00	42.00	83	APROVADO
754798	RENATA PACHECO PINTO	11.00	4.00	15.00	44.00	74	APROVADO
749804	RENATA PUCCINI TRINDADE	8.00	3.00	10.00	34.00	55	REPROVADO
754469	RHAISSA ESPINDOLA SIVIERO OLMEDO	10.00	3.00	17.00	44.00	74	APROVADO
759455	RICARDO AUGUSTO BARBOSA	-	-	-	-	-	AUSENTE
747447	RICARDO SOARES CALADO	-	-	-	-	-	AUSENTE
746207	ROBERT NIXON SANTANA TOLEDO	13.00	8.00	17.00	38.00	76	APROVADO
760215	ROBERTA LOPES GAI	6.00	5.00	8.00	26.00	45	REPROVADO
756618	ROBERTO CARLOS PEREIRA ACOSTA	-	-	-	-	-	AUSENTE

748186	RODRIGO DANIEL PINTO VALEJO	-	-	-	-	-	AUSENTE
752932	RODRIGO RIBEIRO DOS REIS	11.00	8.00	11.00	48.00	78	APROVADO
753082	ROSALI SANTANA DA SILVA FACCION	10.00	7.00	11.00	44.00	72	APROVADO
751709	ROSANA FREITAS DA ROSA MONTANI	7.00	5.00	11.00	36.00	59	REPROVADO
743910	SANDRINE DA CONCEIÇÃO FONSECA	16.00	5.00	16.00	44.00	81	APROVADO
746873	SANDRO VASCONCELOS DE OLIVEIRA	11.00	7.00	12.00	24.00	54	REPROVADO
752913	SANGELA TIEKO MACHADO TAGO	-	-	-	-	-	AUSENTE
756691	SARA ANTONIA AMARILLA SARACHO	10.00	7.00	11.00	36.00	64	REPROVADO
745030	SARA FERNANDA CESAR DOS SANTOS	6.00	4.00	12.00	38.00	60	REPROVADO
751821	SERGIO MISSIRIAN	9.00	8.00	18.00	38.00	73	APROVADO
761002	SILVIA MARQUES DE PAIVA	12.00	5.00	5.00	10.00	32	REPROVADO
751374	SIMONE PRIETO FLORENCIANO	9.00	6.00	12.00	28.00	55	REPROVADO
756510	SONIA RAQUEL ROJAS MELLO	3.00	4.00	8.00	22.00	37	REPROVADO
748357	SUELEN SOUSA CAETANO DE MELO	9.00	8.00	13.00	42.00	72	APROVADO
754253	SUELLEN COSTA FABRICIO	15.00	6.00	14.00	42.00	77	APROVADO
759583	TARCÍSIO FERNANDES AGUIAR MARTINS	9.00	8.00	14.00	48.00	79	APROVADO
743566	TÁRIK MUHAMAD SULEIMAN	-	-	-	-	-	AUSENTE
748634	TARSILLA FRANCCESCA DA SILVA AGUERO	8.00	6.00	14.00	36.00	64	REPROVADO
744830	TATIANA CAROLINA AUGUSTA APARECIDA FRANÇA BRUNSZWICK E REZENDE	13.00	6.00	17.00	56.00	92	APROVADO
745006	TATIANNA CASTRO ROCHA	16.00	7.00	14.00	38.00	75	APROVADO
745792	TEREZA SOUZA DE ARRUDA	-	-	-	-	-	AUSENTE
749366	THAINARA PORTILHO FAGUNDES	7.00	5.00	9.00	20.00	41	REPROVADO
751157	THELMO LANA GEHLEN	7.00	8.00	16.00	34.00	65	REPROVADO
757931	THIAGO BARBOSA DE ÁVILA CARVALHO	11.00	8.00	11.00	40.00	70	APROVADO
758877	TIAGO DE OLIVEIRA FERREIRA	7.00	5.00	4.00	16.00	32	REPROVADO
747006	VALERIA HENRIQUE VIEIRA FORTUNATO	10.00	6.00	17.00	42.00	75	APROVADO
750276	VANDERSON RIOS BITENCOURT	15.00	6.00	11.00	28.00	60	REPROVADO
751480	VANESSA VIDAL FARIAS	-	-	-	-	-	AUSENTE
749794	VANILDO DA SILVA SOARES	-	-	-	-	-	AUSENTE
743764	VERA LÚCIA DA SILVA	8.00	6.00	11.00	28.00	53	REPROVADO
752777	VICTOR GABRIEL SAN DA SILVA	9.00	6.00	9.00	36.00	60	REPROVADO
760631	VICTOR HUGO OLIVEIRA SILVA	16.00	10.00	17.00	44.00	87	APROVADO
748753	VINICIUS CERZOSIMO NAGLIS	8.00	9.00	5.00	22.00	44	REPROVADO
757817	VINICIUS DA SILVA CARVALHO	8.00	6.00	12.00	50.00	76	APROVADO
748177	VITOR FERREIRA FEITOSA	7.00	7.00	10.00	32.00	56	REPROVADO
747125	VITOR HUGO ORTIZ ANTONIO DE OLIVEIRA	8.00	8.00	10.00	38.00	64	REPROVADO
751652	VITÓRIA VIEIRA TELES	9.00	3.00	11.00	26.00	49	REPROVADO
754484	VIVIAN LARA VALDEZ DE LIMA	10.00	6.00	13.00	38.00	67	APROVADO
756303	VIVIAN MARQUES REZENDE CORDOBA DE LIMA	13.00	7.00	15.00	46.00	81	APROVADO
758286	VIVIANE FERNANDES DOURADO	-	-	-	-	-	AUSENTE
755708	WALTER RONDON FORTALEZA	8.00	7.00	8.00	36.00	59	REPROVADO
757281	WANDER HUILTON CAVALHEIRO	12.00	7.00	12.00	36.00	67	APROVADO
758265	WANDERSON CARAMIT GARCIA	13.00	8.00	18.00	48.00	87	APROVADO
744816	WELLINGTON FIGUEIREDO BARBOSA DE SOUZA	8.00	6.00	10.00	44.00	68	APROVADO

746819	WELLINGTON GEISUEL MENEZES TOBIAS	-	-	-	-	-	AUSENTE
747820	WEMERSON AMARAL SOUSA	8.00	7.00	15.00	42.00	72	APROVADO
746960	WESLEY SANABRIA GONÇALVES	10.00	7.00	13.00	32.00	62	REPROVADO
743838	WILLIAN DE OLIVEIRA LEAL	-	-	-	-	-	AUSENTE

CARGO:3020 - ESPECIALISTA DE SERVICOS DE SAUDE - GESTOR DE SERVICOS DE SAUDE - CONTABILIDADE

N.INSC	NOME	LP	NI	SUS	CE	TOTAL	STATUS
752503	ADENAIR CASTELO CLIMACO	8.00	6.00	6.00	18.00	38	REPROVADO
759707	ADENILSON DE OLIVEIRA SILVA	13.00	6.00	16.00	38.00	73	APROVADO
758389	ADISIO APARECIDO DA SILVA	10.00	8.00	11.00	40.00	69	APROVADO
745366	ALAOR ANTONIO RODRIGUES VILELA JUNIOR	-	-	-	-	-	AUSENTE
759045	ALEXANDRE POZZATTI GUARIENTI	7.00	7.00	10.00	28.00	52	REPROVADO
755194	ALEXSANDRA BARBOSA FELIZOLA	7.00	3.00	7.00	8.00	25	REPROVADO
746435	ANA FATIMA ALMEIDA DA CRUZ AJALA	9.00	8.00	16.00	48.00	81	APROVADO
744498	ANTONIO MARCOS SANCHES DE LIMA ARGUELHO	11.00	9.00	13.00	30.00	63	REPROVADO
757356	APARÍCIO MOREIRA FILHO	11.00	7.00	14.00	28.00	60	REPROVADO
747246	ARIANY BENTO DA SILVA	11.00	8.00	15.00	32.00	66	APROVADO
745746	AUGUSTO CEZAR CARVALHO DE ARRUDA	7.00	7.00	12.00	36.00	62	REPROVADO
760769	AYRON VINICIUS PINHEIRO DE ASSUNÇÃO	8.00	5.00	9.00	22.00	44	REPROVADO
746637	BRENA BORGES DAVID	8.00	9.00	6.00	30.00	53	REPROVADO
747132	BRUNA RODRIGUES MARQUES	16.00	10.00	18.00	60.00	104	APROVADO
743679	CAÍQUE BRUNO DE SANTANA FLEITAZ	5.00	8.00	11.00	28.00	52	REPROVADO
758689	CARLOS EDUARDO MAIA DA SILVA	7.00	7.00	7.00	16.00	37	REPROVADO
744832	CLARICE NUNES DE OLIVEIRA	-	-	-	-	-	AUSENTE
755209	CLAUDIO ALBERTO ROBLE	5.00	4.00	10.00	12.00	31	REPROVADO
748179	CLAUDIO FRANCISCO BERNARDINIS JUNIOR	-	-	-	-	-	AUSENTE
746030	CLEBERTON SANCHES COUTINHO	10.00	8.00	10.00	32.00	60	REPROVADO
746856	CLEIDER FREIRE DE SOUZA JUNIOR	-	-	-	-	-	AUSENTE
756568	COSME GERALDO PEREIRA FIALHO	10.00	6.00	10.00	38.00	64	REPROVADO
751567	DÁGMA CONCEIÇÃO BATISTA ROQUE	8.00	5.00	16.00	30.00	59	REPROVADO
760816	DANIEL RIBEIRO LATA	8.00	7.00	12.00	38.00	65	REPROVADO
744651	DANIELE RODRIGUES NUNES VELASQUES	5.00	6.00	12.00	20.00	43	REPROVADO
758984	DAVI DA SILVA PEREIRA	6.00	9.00	12.00	22.00	49	REPROVADO
746380	DAYANE MARIA DO AMARAL	10.00	6.00	13.00	36.00	65	REPROVADO
745439	DEBORA AZEVEDO LEITE	12.00	7.00	8.00	36.00	63	REPROVADO
760418	DIEGO PEREIRA ROSA	7.00	2.00	5.00	10.00	24	REPROVADO
747765	DIENE SILVIA PERIN BRITO	6.00	4.00	11.00	24.00	45	REPROVADO
757847	DJALMA APARECIDO DOS SANTOS	9.00	5.00	12.00	40.00	66	APROVADO
745832	DONIZETE SILVA DE MELO	4.00	7.00	11.00	14.00	36	REPROVADO
755724	DORIS DAY NANTES MIRANDA GOMES	-	-	-	-	-	ELIMINADO
747810	DUCIMARA DA SILVA MAGALHÃES	-	-	-	-	-	AUSENTE
761056	EDGAR ROSA DE ARAÚJO	9.00	6.00	9.00	32.00	56	REPROVADO
754956	ELIANE BERNARDO LIMA	12.00	5.00	10.00	38.00	65	REPROVADO
753474	ELIDA DE OLIVEIRA BARBOSA	18.00	9.00	14.00	54.00	95	APROVADO

750499	ELISÂNGELA DA SILVA BARBOSA	6.00	7.00	13.00	40.00	66	APROVADO
759120	ELOIR DE OLIVEIRA GONDRIGE	9.00	5.00	13.00	42.00	69	APROVADO
746707	EMÍLIO TRIGUEIRO DA SILVA	5.00	5.00	11.00	24.00	45	REPROVADO
751318	EUGENIO DUTRA DE OLIVEIRA	7.00	7.00	13.00	28.00	55	REPROVADO
745118	FERNANDO TACHHOLKE	8.00	8.00	9.00	32.00	57	REPROVADO
747733	GENIVAL FERREIRA CAVALCANTE	7.00	7.00	7.00	28.00	49	REPROVADO
753615	GRAZIELA ALVES RIBEIRO	9.00	8.00	13.00	30.00	60	REPROVADO
746768	HEDIMAR FRANCISCO DE LIMA	9.00	7.00	14.00	44.00	74	APROVADO
752128	HELINALDO DE SOUZA NUNES	5.00	6.00	10.00	26.00	47	REPROVADO
752072	JEANE MICHELLY PIERETTI PEREIRA	16.00	8.00	15.00	54.00	93	APROVADO
752302	JEFERSON GARCIA LIMA	-	-	-	-	-	AUSENTE
759570	JEFFERSON ZANON	7.00	5.00	8.00	18.00	38	REPROVADO
746303	JÉSSICA OCAMPOS	3.00	3.00	6.00	12.00	24	REPROVADO
747110	JOSIANE ABREGOS FERREIRA	7.00	6.00	18.00	34.00	65	REPROVADO
758767	JUCLEIDE OLIVEIRA SOARES	6.00	4.00	10.00	24.00	44	REPROVADO
752572	JULIANA LOURENÇO	9.00	7.00	15.00	40.00	71	APROVADO
751971	JULIANA MATOS OLIVEIRA	10.00	9.00	17.00	52.00	88	APROVADO
749248	KARINY FERREIRA BICA DELMONDES	7.00	6.00	7.00	20.00	40	REPROVADO
753790	KATIA MARA ETSUKO TAKIGAWA MIA-ZATO	9.00	3.00	11.00	20.00	43	REPROVADO
748940	LEONARDO DE MELLO CANSANÇÃO	7.00	7.00	7.00	20.00	41	REPROVADO
754052	LIVIA VIÉGAS JACQUES PEDROSA	14.00	7.00	8.00	42.00	71	APROVADO
760039	LOUCIVALDO SILVESTRE	11.00	8.00	10.00	38.00	67	APROVADO
758674	LUIS ROBERTO DA SILVA	10.00	2.00	8.00	24.00	44	REPROVADO
751717	LUIZ PAULO FERREIRA	10.00	8.00	13.00	28.00	59	REPROVADO
744541	LUIZ PAULO PEREIRA DIAS	16.00	7.00	16.00	34.00	73	APROVADO
754260	LUIZA MARIA DE ALMEIDA SANTOS	9.00	4.00	9.00	26.00	48	REPROVADO
746767	MAGNA FERREIRA DA SILVA	6.00	7.00	7.00	24.00	44	REPROVADO
746623	MARCIA CRISTINA LEAL SOBREIRA	13.00	4.00	11.00	30.00	58	REPROVADO
748392	MARCIA REGINA LIMA DOS SANTOS	8.00	5.00	14.00	20.00	47	REPROVADO
758921	MARILÉIA BRIZOLA DA ROSA	-	-	-	-	-	AUSENTE
750849	MARINA AUXILIADORA DE FIGUEIRE-DO OLIVEIRA	8.00	7.00	11.00	34.00	60	REPROVADO
758805	MARLON LOUREIRO DE TOLEDO	6.00	8.00	9.00	30.00	53	REPROVADO
757499	MICHELLE ALVARENGA MEZA	14.00	6.00	16.00	30.00	66	APROVADO
757986	MIGUEL ABDUL AYUB	7.00	5.00	4.00	20.00	36	REPROVADO
756386	MÔNICA ELOÁ SILVA AMARO	-	-	-	-	-	AUSENTE
760081	NÁDIA TIEMY SOKEN	8.00	7.00	8.00	24.00	47	REPROVADO
755611	NATANAEL DALETE BARROS	10.00	5.00	10.00	24.00	49	REPROVADO
745601	NELSON RODRIGUES DOS SANTOS	-	-	-	-	-	AUSENTE
758159	NILCE MARA SOUZA ARRUDA BOTELHO	8.00	8.00	7.00	24.00	47	REPROVADO
754050	ONEI FERNANDO SAVIOLI	5.00	4.00	12.00	40.00	61	REPROVADO
758796	PAULO EGIDIO MENDONÇA DE ARAUJO	8.00	7.00	13.00	26.00	54	REPROVADO
761109	PAULO GOMES	-	-	-	-	-	AUSENTE
753652	RAFAEL EGUQUISA	8.00	10.00	15.00	36.00	69	APROVADO
760107	REJANE FRANCO	9.00	8.00	9.00	22.00	48	REPROVADO
752421	REJANE HELAINE OLARTE	5.00	4.00	8.00	20.00	37	REPROVADO
759070	REMO A SANTOS	7.00	6.00	9.00	24.00	46	REPROVADO
744873	RHADAMES DE ANDRADE RODRIGUES	-	-	-	-	-	AUSENTE
755319	RODRIGO ALÉCIO	9.00	8.00	17.00	44.00	78	APROVADO

757402	RODRIGO VALENZUELA DO NASCIMENTO	10.00	5.00	9.00	38.00	62	REPROVADO
744793	ROMARIO SOUZA JUNIOR	16.00	8.00	12.00	50.00	86	APROVADO
748492	RONALDO NUNES	6.00	9.00	13.00	36.00	64	REPROVADO
753123	ROSANGELA PEREIRA DE SOUZA	9.00	6.00	11.00	30.00	56	REPROVADO
747226	ROSIANE PACHE RODRIGUES	10.00	5.00	12.00	26.00	53	REPROVADO
743846	ROSILENE CANDELÁRIA	8.00	5.00	9.00	22.00	44	REPROVADO
758831	ROSIMEIRE APARECIDA LAIER	9.00	4.00	5.00	18.00	36	REPROVADO
757250	RUAN BARBOSA DA SILVA	7.00	7.00	13.00	40.00	67	APROVADO
757209	SAUL SANTIAGO ALVES DE MELLO	8.00	6.00	12.00	28.00	54	REPROVADO
745123	SUÉLLEN CARLA VIEIRA DINIZ ARAGÃO	-	-	-	-	-	AUSENTE
747744	TAMARA MODESTO DE JESUS DA MATA	-	-	-	-	-	AUSENTE
745589	THAÍS VITORINO DA SILVA	15.00	5.00	18.00	56.00	94	APROVADO
752033	THIAGO JOSÉ VIEIRA BENITEZ	5.00	4.00	10.00	28.00	47	REPROVADO
748237	VALDEMIR GRUMICKER SIEBERT	12.00	5.00	10.00	36.00	63	REPROVADO
748775	VALDENICE CORREA DO ESPIRITO SANTO	6.00	6.00	12.00	32.00	56	REPROVADO
756620	VANDERLEI ARRAES THIBES	7.00	7.00	9.00	30.00	53	REPROVADO
748171	VANDERSON APARECIDO DE SOUZA	-	-	-	-	-	AUSENTE
753467	VICTOR HUGO VALADARES DE REZENDE	-	-	-	-	-	AUSENTE
761044	VITOR FELIX DE SOUZA	6.00	5.00	6.00	22.00	39	REPROVADO
749474	YHURIK CHAGAS CORREIA DE OLIVEIRA	13.00	10.00	15.00	46.00	84	APROVADO

CARGO:3021 - ESPECIALISTA DE SERVICOS DE SAUDE - MEDICO 20 HORAS

N.INSC	NOME	LP	NI	SUS	CE	TOTAL	STATUS
750704	ADALIMARA APARECIDA DA SILVA BARBOSA	4.00	5.00	12.00	24.00	45	REPROVADO
748938	ADERVAL DO NASCIMENTO	10.00	7.00	15.00	24.00	56	REPROVADO
759330	ADRIANA VITALINA DE ARAUJO	4.00	4.00	9.00	26.00	43	REPROVADO
750868	AIDA FREITAS DO CARMO SILVEIRA	12.00	8.00	12.00	36.00	68	APROVADO
751178	ALBERTO CARLOS GUSMAO JUNIOR	-	-	-	-	-	AUSENTE
756560	ALIK ANTUNES BESERRA	8.00	8.00	17.00	38.00	71	APROVADO
752706	ALYNE JATOBÁ SIMÕES	7.00	5.00	11.00	30.00	53	REPROVADO
760217	ANA CAROLINA SALES MAYER	-	-	-	-	-	AUSENTE
750853	ANA CAROLINE BLANCO CARREIRO	9.00	4.00	15.00	44.00	72	APROVADO
750393	ANA PAULA GOMES DE MIRANDA	-	-	-	-	-	AUSENTE
746347	ANDRESSA HIGA SHINZATO	12.00	7.00	16.00	42.00	77	APROVADO
751965	ANNA CAROLINA DA COSTA ARGUELLO	14.00	9.00	12.00	48.00	83	APROVADO
756453	ARTHUR FELLIPE AMORIM BORGES CANAVARROS	7.00	6.00	14.00	34.00	61	REPROVADO
751795	BARBARA PISTORI FERREIRA	8.00	6.00	16.00	22.00	52	REPROVADO
759852	BRENO MATOS DELFINO	7.00	9.00	17.00	32.00	65	REPROVADO
756532	BRUNA VIEIRA DOS SANTOS	-	-	-	-	-	AUSENTE
758649	BRUNO EGIDIO AFONSO	11.00	9.00	11.00	36.00	67	APROVADO
758005	CARLA GRACILIANO ARGUELLO NUNES	11.00	7.00	13.00	26.00	57	REPROVADO
759886	CARLOS ALEX SANCHES ROLEDO	-	-	-	-	-	AUSENTE
756531	CARLOS EDUARDO CARVALHO	13.00	7.00	17.00	40.00	77	APROVADO
760864	CARLOS EDUARDO ZANONI CÔNSOLO	-	-	-	-	-	AUSENTE

755711	CORALINA SHIZUCA TIEKO OGIWARA	-	-	-	-	-	AUSENTE
750710	DANIELE MOREIRA SANTANA	9.00	4.00	13.00	34.00	60	REPROVADO
760624	DANIELLE FERREIRA DE OLIVEIRA	6.00	5.00	13.00	28.00	52	REPROVADO
752308	DANILO AUGUSTO NARCIZO DA SILVA	5.00	8.00	11.00	24.00	48	REPROVADO
751175	DHYNAEL ÁLLAN MOTA FRANÇA	15.00	2.00	13.00	36.00	66	APROVADO
750965	DIONATAN DE FREITAS CHAVES SILVEIRA	-	-	-	-	-	AUSENTE
760539	DOUGLAS ANTONIO VIEIRA	7.00	5.00	4.00	18.00	34	REPROVADO
748440	ELCIO DARLAN MIRANDA RATIER	9.00	5.00	14.00	32.00	60	REPROVADO
745670	ELIZA MARIA NOVAES	11.00	5.00	13.00	40.00	69	APROVADO
754774	EMILLI CARVALHO ARIMA	-	-	-	-	-	AUSENTE
755056	ETHEL LEITE ROYG VILELA	10.00	5.00	15.00	26.00	56	REPROVADO
757388	EWERTON CARDOSO GUIZARDI	8.00	9.00	12.00	32.00	61	REPROVADO
754895	FABIANA GODOY DE SOUZA MIRANDA PALMA	10.00	4.00	17.00	34.00	65	REPROVADO
748743	FELIPE RAULE MACHADO	-	-	-	-	-	AUSENTE
748769	FERNANDA SATURNINO CARDOSO	9.00	9.00	14.00	28.00	60	REPROVADO
759791	FIRMINO TEODORO DA SILVA FILHO	11.00	6.00	16.00	42.00	75	APROVADO
744118	FLÁVIA ALINE MOLGORA ALMIRON	15.00	7.00	11.00	36.00	69	APROVADO
755540	FLÁVIA CARLINI GARCIA DE OLIVEIRA TAVARES	-	-	-	-	-	AUSENTE
758368	FRANCIELLEN NEVES FLAVIO	9.00	7.00	13.00	26.00	55	REPROVADO
746506	GABRIEL AUGUSTO WANDEKOKEN	12.00	6.00	15.00	34.00	67	APROVADO
754372	GABRIELA ANDRADE DE MELO	-	-	-	-	-	AUSENTE
749808	GABRIELA DESIREÉ TIAEN DOS SANTOS GILES	13.00	6.00	15.00	26.00	60	REPROVADO
752181	GIORGIA NIWA PECCI	-	-	-	-	-	AUSENTE
758963	GISELE SONIA MARCHI	11.00	7.00	10.00	26.00	54	REPROVADO
750512	HIRAN AUGUSTO TRENTO RODRIGUES	-	-	-	-	-	AUSENTE
758351	IAGO MENEZES DE ALMEIDA MARIBONDO	-	-	-	-	-	AUSENTE
751982	ISA FÉLIX ADÔRNO	-	-	-	-	-	AUSENTE
744911	IVAIR XIMENES LOPES JUNIOR	9.00	10.00	14.00	38.00	71	APROVADO
756397	JANAINA SOARES PIMENTEL	7.00	5.00	12.00	24.00	48	REPROVADO
743557	JOSÉ GUILHERME GUTIERREZ SALDANHA	-	-	-	-	-	AUSENTE
750624	JOVINO NOGUEIRA DA SILVA MENEZES	7.00	5.00	14.00	42.00	68	APROVADO
750400	JULIANO PARMIGIANI	-	-	-	-	-	AUSENTE
750264	JÚLIO MAKSOUD BRAZUNA	7.00	9.00	15.00	32.00	63	REPROVADO
758313	KATIA APARECIDA SCARPARI BOURDOKAN	7.00	5.00	16.00	38.00	66	APROVADO
749509	LARISSA NAVARRO AKIYOSHI	11.00	7.00	16.00	38.00	72	APROVADO
751137	LAYSE FERNANDA LOPES RAMIRES	-	-	-	-	-	AUSENTE
754522	LEINYARA DA SILVA BRITO BENTIES	-	-	-	-	-	AUSENTE
760127	LETÍCIA HENN CHICOL	-	-	-	-	-	AUSENTE
757993	LETÍCIA TRAD MARTINS COSTA	8.00	3.00	12.00	36.00	59	REPROVADO
746041	LILIAN YATIYO NAKAGAWA DITTMAR	12.00	9.00	13.00	32.00	66	APROVADO
755505	LOHANY RODRIGUES DA SILVA	5.00	6.00	13.00	30.00	54	REPROVADO
751281	MAISA QUARTEIRO DE CARVALHO	8.00	5.00	11.00	20.00	44	REPROVADO
760826	MÁJED HASAN JABR	-	-	-	-	-	AUSENTE
751103	MATHEUS ALVES PEDROSO RIBEIRO	10.00	5.00	14.00	34.00	63	REPROVADO
756536	MATHEUS WEIS	11.00	6.00	14.00	24.00	55	REPROVADO

745541	MAURO PASCALE DE CAMARGO LEITE	-	-	-	-	-	AUSENTE
759432	MAX DIAS CORREA	10.00	8.00	15.00	26.00	59	REPROVADO
760795	MAYARA AZZOLINI GONZALEZ	8.00	6.00	9.00	30.00	53	REPROVADO
745280	MAYKON MENDONÇA DE LIMA AZEVEDO	13.00	8.00	14.00	42.00	77	APROVADO
760794	MICKET ZIOLKOWSKI SALIBA	-	-	-	-	-	AUSENTE
750917	MIGUEL GONÇALVES DE MORAES JUNIOR	7.00	6.00	13.00	32.00	58	REPROVADO
760009	MILENA NAKASE TAKAYASSU	13.00	5.00	10.00	30.00	58	REPROVADO
759501	NAYARA MOURÃO TORQUATO ALVES PINTO	11.00	4.00	15.00	30.00	60	REPROVADO
758115	NICOLE HITOMI CASTILHO SUGUIMOTO	-	-	-	-	-	AUSENTE
760391	NIRRAELA CRISTINA GRANCE GONZALEZ	6.00	5.00	15.00	30.00	56	REPROVADO
752805	NORMA PERON AMBROSIO	-	-	-	-	-	AUSENTE
759719	OTÁVIO AUGUSTO VENDAS TANUS	13.00	5.00	13.00	26.00	57	REPROVADO
756701	PAOLA LARISSA LIMA LOPES	14.00	5.00	14.00	30.00	63	REPROVADO
755226	PAOLA NÁDILA VERAS GONÇALVES	7.00	5.00	12.00	22.00	46	REPROVADO
753570	PAULA CAROLINA DA SILVEIRA POZZI BARBOSA	-	-	-	-	-	AUSENTE
754857	PAULO EDUARDO LIMBERGER	12.00	6.00	14.00	22.00	54	REPROVADO
751221	PERCIVAL HENRIQUE DE SOUSA FERNANDES	-	-	-	-	-	AUSENTE
753881	POLYANA KLOMFASS PIATI	-	-	-	-	-	AUSENTE
759006	RAFAEL NASCIMENTO	6.00	8.00	14.00	28.00	56	REPROVADO
758722	RAFAELI CARDOSO BARBOSA	-	-	-	-	-	AUSENTE
759953	RALF CAETANO CAMARGO	9.00	4.00	9.00	20.00	42	REPROVADO
749911	RAYANE PLEUTIN ARAKAKI	10.00	6.00	15.00	38.00	69	APROVADO
749654	RODRIGO DA SILVEIRA GOMES LAUDO	-	-	-	-	-	AUSENTE
753292	RODRIGO SILVA GRILO	14.00	9.00	10.00	38.00	71	APROVADO
746181	RUBENEIDE DA ROCHA FERREIRA SCHERWINSKI	6.00	5.00	13.00	10.00	34	REPROVADO
760536	SUELEN DE ALMEIDA SCHER	9.00	6.00	13.00	32.00	60	REPROVADO
753674	TALITA KELE ALVES	8.00	9.00	13.00	24.00	54	REPROVADO
757208	TATIANE ALVES GRATAO	12.00	8.00	13.00	38.00	71	APROVADO
759890	THASCIANY MORAES PEREIRA	10.00	6.00	13.00	36.00	65	REPROVADO
751297	THAYNE BERTOLDI SCHRANN	10.00	6.00	14.00	32.00	62	REPROVADO
760102	THIAGO JOSÉ MAKSOUD MACHADO	-	-	-	-	-	AUSENTE
760931	VICTOR CARVALHO FERRO	-	-	-	-	-	AUSENTE
753612	VINÍCIUS CARVALHO ENNES	15.00	8.00	19.00	52.00	94	APROVADO
755676	WAGNER FERNANDO PAGANARDI DE ABREU	7.00	9.00	16.00	28.00	60	REPROVADO
760726	WALDIR GUSTAVO LEITE MARQUES	12.00	6.00	13.00	30.00	61	REPROVADO
748640	WANDERSON BATISTA SILVA	11.00	4.00	14.00	38.00	67	APROVADO
755568	WINNIE MARIANA CHIUZA BEILNER	-	-	-	-	-	AUSENTE
758382	WISLLER ALFREDO MONTEIRO MARIANO	13.00	8.00	14.00	44.00	79	APROVADO

CARGO:3022 - ESPECIALISTA DE SERVICOS DE SAUDE - MEDICO VETERINARIO

N.INSC	NOME	LP	NI	SUS	CE	TOTAL	STATUS
756174	ADÃO CARMINATTI PEREIRA	7.00	3.00	9.00	34.00	53	REPROVADO
744250	ALESSANDRA JALUSA BRUSCHI	13.00	8.00	12.00	44.00	77	APROVADO

755968	ALEXANDRE GUIMARÃES INÁCIO	12.00	9.00	11.00	40.00	72	APROVADO
748338	ANA MARIA SANTOS DE OLIVEIRA	6.00	4.00	9.00	34.00	53	REPROVADO
750589	ANDREZA FURTADO DE SOUZA	-	-	-	-	-	AUSENTE
749904	ÂNGELA MARIA FORTES DE ANDRADE	11.00	5.00	8.00	38.00	62	REPROVADO
755573	ANNA VITÓRIA DA COSTA LOPES DUTRA	6.00	5.00	10.00	32.00	53	REPROVADO
744025	ANTONIO AUGUSTO DA SILVA	6.00	7.00	15.00	46.00	74	APROVADO
753111	CAMILE SANCHES SILVA	12.00	8.00	16.00	54.00	90	APROVADO
749141	CINTHIA DALCIN BAUR	7.00	9.00	9.00	38.00	63	REPROVADO
756836	CLAIRE MARTHA ELLEN TULUX ROCHA	8.00	8.00	14.00	40.00	70	APROVADO
746198	DANILA FERNANDA RODRIGUES FRIAS	8.00	9.00	15.00	52.00	84	APROVADO
752897	ELOISA PEREIRA DA LUZ	17.00	10.00	14.00	44.00	85	APROVADO
747881	ERICA VERNEQUE MARTINEZ	10.00	6.00	10.00	48.00	74	APROVADO
747049	JAQUELINE ANES DE SOUZA	10.00	4.00	6.00	40.00	60	REPROVADO
745778	JEAN CARLOS RODRIGUES SANCHEZ	10.00	5.00	16.00	46.00	77	APROVADO
750612	KAMILA PEREIRA DA SILVA	-	-	-	-	-	AUSENTE
757374	LEONARDO ZAMAE WINCKLER	-	-	-	-	-	AUSENTE
758935	LÍLIAN BOTELHO DE MEDEIROS	10.00	8.00	11.00	44.00	73	APROVADO
747823	LILIANE DE MELLO SANTOS BOCHENEK	9.00	7.00	10.00	36.00	62	REPROVADO
753432	MARCILAINE BATISTA DA SILVA	9.00	4.00	10.00	46.00	69	APROVADO
749562	MAURO RENAN DE MOURA SANTOS	-	-	-	-	-	AUSENTE
744309	MELISSA AMIN	9.00	8.00	12.00	48.00	77	APROVADO
752673	MURILO CÂNEPA VARGAS	16.00	6.00	15.00	40.00	77	APROVADO
744179	NATALIA YOSHIOKA DE VIDIS	13.00	8.00	16.00	44.00	81	APROVADO
756059	PALOMA MORAES LOBO	-	-	-	-	-	AUSENTE
756766	RAIZA ROCHA PEREIRA	14.00	9.00	14.00	44.00	81	APROVADO
758893	RODINEIA GRANDI MARTINS	9.00	5.00	13.00	40.00	67	APROVADO
744287	RODRIGO CONCEIÇÃO NOGUEIRA	9.00	6.00	5.00	32.00	52	REPROVADO
749230	ROQUE BORGES DANIEL NETO	8.00	5.00	13.00	40.00	66	APROVADO
747607	SANDRA REGINA GOULARTE	14.00	7.00	16.00	48.00	85	APROVADO
749353	WILLIAN DA SILVA MARCELINO	-	-	-	-	-	AUSENTE

CARGO:3023 - ESPECIALISTA DE SERVICOS DE SAUDE - NUTRICIONISTA

N.INSC	NOME	LP	NI	SUS	CE	TOTAL	STATUS
757450	ADRIANA ROSSATO SOUZA	10.00	8.00	11.00	16.00	45	REPROVADO
759728	ALICE GONÇALVES LIMA	8.00	5.00	11.00	24.00	48	REPROVADO
753407	ALINE JANAINA GIUNCO	8.00	7.00	11.00	26.00	52	REPROVADO
760109	ALINE NASCIMENTO DE MORAES CAVALARI	10.00	1.00	15.00	18.00	44	REPROVADO
757715	ALINE NEVES COSTA	12.00	7.00	15.00	26.00	60	REPROVADO
759067	AMANDA KETHLEEN MARQUES DE OLIVEIRA	10.00	5.00	15.00	28.00	58	REPROVADO
752818	AMIRA ALYNE BARBOSA YUSSEF EL SALLA	7.00	4.00	10.00	30.00	51	REPROVADO
748734	ANA BEATRIZ PADILHA DE MELLO	12.00	6.00	8.00	18.00	44	REPROVADO
750442	ANA CÁSSIA GONÇALVES BEZERRA	8.00	4.00	10.00	20.00	42	REPROVADO
755951	ANA PAULA LEITE FABRINI	8.00	7.00	12.00	16.00	43	REPROVADO
753860	ANA PAULA NETO LEITE	7.00	4.00	9.00	24.00	44	REPROVADO
752826	ANDREIA DUTRA PEREIRA	8.00	4.00	7.00	16.00	35	REPROVADO
756968	ANDRESSA CAROLINA FARIAS PEREIRA SUBTIL CAVALCANTE	10.00	8.00	9.00	24.00	51	REPROVADO

759692	ANDREZA CAMPOS SIGNORELLI	7.00	3.00	6.00	6.00	22	REPROVADO
743645	ÂNGELA HEFLER	11.00	6.00	13.00	24.00	54	REPROVADO
756703	ARIANNE DIAS CORRÊA	-	-	-	-	-	AUSENTE
747826	ARYANNE ALMEIDA DA COSTA	5.00	3.00	15.00	24.00	47	REPROVADO
759539	BARBARA RIBEIRO DO VALE	2.00	7.00	11.00	20.00	40	REPROVADO
749457	BEATRIZ DA SILVA PEREIRA	-	-	-	-	-	AUSENTE
752982	BEATRIZ FERREIRA DE JESUS	8.00	5.00	11.00	30.00	54	REPROVADO
755412	BRENDA AZAMBUJA URNAU	8.00	6.00	10.00	20.00	44	REPROVADO
755608	BRUNA ALVES DOS SANTOS	10.00	4.00	10.00	14.00	38	REPROVADO
759799	BRUNA CEGATI OZUNA RICARDO	9.00	5.00	16.00	18.00	48	REPROVADO
758383	BRUNA TEIXEIRA DOMINGUES	8.00	7.00	11.00	28.00	54	REPROVADO
757026	BRUNO ALEX RIOS DOS SANTOS	12.00	9.00	17.00	30.00	68	APROVADO
744102	CAMILA CHRIST	11.00	6.00	12.00	26.00	55	REPROVADO
758836	CAMILA CORAGE DA SILVA	8.00	4.00	10.00	18.00	40	REPROVADO
757748	CAMILLA DE ALMEIDA SOARES	5.00	7.00	7.00	16.00	35	REPROVADO
760919	CAROLINA CABRAL ZAMPIERI GONÇALVES	10.00	6.00	18.00	32.00	66	APROVADO
754133	CAROLINA DIAS LANGE	4.00	3.00	11.00	32.00	50	REPROVADO
760641	CAROLINA DOS SANTOS CHITA RAPOSO	10.00	7.00	13.00	30.00	60	REPROVADO
750610	CAROLINA LAIS DOS SANTOS	10.00	5.00	11.00	16.00	42	REPROVADO
747717	CAROLINA RODRIGUES GUIMARÃES	11.00	7.00	11.00	14.00	43	REPROVADO
751579	CAROLINE DA SILVA SUNADA NUNES	9.00	8.00	17.00	24.00	58	REPROVADO
750173	CAROLINE MONSERRAT GRANCE ALBERNAZ DE SOUZA	13.00	8.00	14.00	28.00	63	REPROVADO
753446	CAROLINE SANTOS DA SILVA	7.00	7.00	14.00	26.00	54	REPROVADO
750975	CAROLINE SPOLADOR NEULS	8.00	5.00	7.00	22.00	42	REPROVADO
758489	CÁSSIA MARIA MACHADO	5.00	5.00	15.00	22.00	47	REPROVADO
760209	CLAUDIO OSÓRIO BRITO JACQUES	7.00	7.00	11.00	20.00	45	REPROVADO
759955	CLISSIA BEATRIZ MENDONÇA URIO	3.00	5.00	15.00	18.00	41	REPROVADO
745417	CRISTIANE FALCÃO STRUCK	10.00	7.00	13.00	30.00	60	REPROVADO
750850	CYNTHIA SAYURI NAITO	16.00	9.00	17.00	20.00	62	REPROVADO
760254	DAIANY SAMPAIO CARNAÚBA DE MATOS	-	-	-	-	-	AUSENTE
744548	DANIELA GOMES LEITE	13.00	7.00	16.00	18.00	54	REPROVADO
743680	DANIELE BORGES DE ALBUQUERQUE	9.00	7.00	6.00	18.00	40	REPROVADO
757784	DANIHELLEN CAROLINE LOURENÇO DA SILVA ARAUJO	5.00	8.00	6.00	16.00	35	REPROVADO
754638	DANILA GONZALES LIMA	9.00	4.00	9.00	12.00	34	REPROVADO
752568	DAYANE NASCIMENTO DA SILVA	7.00	5.00	15.00	24.00	51	REPROVADO
751962	DAYANE RIBEIRO DOS SANTOS	9.00	6.00	10.00	20.00	45	REPROVADO
757710	DAYANE STÉPHANIE FERNANDES	11.00	5.00	15.00	24.00	55	REPROVADO
758220	DIANE APARECIDA MULLER	8.00	4.00	14.00	30.00	56	REPROVADO
745429	DIEGO JEFERSON DOS SANTOS ARAUJO	11.00	8.00	13.00	26.00	58	REPROVADO
756044	ELAINE DA SILVA ARCANJO CAPELARI	9.00	6.00	10.00	14.00	39	REPROVADO
745871	EMANUELI TOMAZ DA SILVA	9.00	5.00	16.00	22.00	52	REPROVADO
761134	ERICA MARCONDES DE SOUZA	-	-	-	-	-	AUSENTE
751034	ESTEFANI DE BARROS SANTOS	6.00	4.00	7.00	20.00	37	REPROVADO
760302	EVÂNIA CATARINA FERNANDEZ DE ARRUDA	-	-	-	-	-	AUSENTE
753713	EVELLYN DE OLIVEIRA PANIAGO	7.00	6.00	9.00	26.00	48	REPROVADO

746946	FABIANE BARROS NEIVA	8.00	8.00	16.00	24.00	56	REPROVADO
757518	FABIANE MARTINS DA SILVA ANFFE NUNES	6.00	4.00	11.00	28.00	49	REPROVADO
747524	FERNANDA NOGUEIRA DA SILVA MELLO	-	-	-	-	-	AUSENTE
754277	FLAVIANI DIOGO REIS AUGUSTO	15.00	8.00	19.00	38.00	80	APROVADO
746550	FRANCIELEN OLIVEIRA DA SILVA DE ALMEIDA	9.00	7.00	10.00	20.00	46	REPROVADO
755750	GABRIEL BARBOSA DELMONDES DE MORAES	11.00	6.00	15.00	14.00	46	REPROVADO
752351	GABRIELA PALUDO BOTTAN	9.00	4.00	11.00	22.00	46	REPROVADO
757015	GABRIELLA SALOR DE LIMA CRUZ	6.00	9.00	11.00	18.00	44	REPROVADO
746936	GABRIELLE ALVARES FREITAS DE SOUZA	6.00	2.00	9.00	26.00	43	REPROVADO
746371	GEORGINA NANTES VIEIRA GONZALES	6.00	3.00	9.00	24.00	42	REPROVADO
743664	GLAUCIA VILHALVA BARROS	7.00	5.00	8.00	6.00	26	REPROVADO
755371	GRACIELY GÓES DE ALMEIDA VIEIRA	7.00	7.00	3.00	18.00	35	REPROVADO
745808	HELENA CHULLI VIEIRA	13.00	7.00	17.00	30.00	67	APROVADO
754287	HELYSON TOMAZ DA SILVA	10.00	7.00	16.00	30.00	63	REPROVADO
743534	INGRID VITÓRIA ARAÚJO CARLOS	8.00	4.00	9.00	18.00	39	REPROVADO
755421	ISABEL FERREIRA SIQUEIRA	10.00	6.00	7.00	6.00	29	REPROVADO
755975	ISABELA MILITAO GIMENES	8.00	8.00	10.00	30.00	56	REPROVADO
750912	ISABELLA FLORES MONTEIRO	11.00	5.00	11.00	34.00	61	REPROVADO
753933	JANE MARCIA DE OLIVEIRA NUNES	-	-	-	-	-	AUSENTE
752922	JAQUELINE SANTOS MOREIRA LEITE	4.00	6.00	10.00	18.00	38	REPROVADO
746382	JEANICE DAUZACKER DA SILVA	-	-	-	-	-	AUSENTE
750848	JENIFFER DE SOUZA FREITAS	10.00	5.00	14.00	26.00	55	REPROVADO
743736	JESSICA VERÃO PEREIRA	-	-	-	-	-	AUSENTE
744362	JESSIKA MASCARELLO	7.00	6.00	9.00	18.00	40	REPROVADO
759219	JESSIKA PAZINI DE CASTRO	10.00	4.00	4.00	20.00	38	REPROVADO
760944	JOANNE COELHO MINZON	-	-	-	-	-	AUSENTE
748287	JOAQUINA CERIZE MENDES PADILHA	4.00	4.00	7.00	16.00	31	REPROVADO
749257	JOSIANI CABREIRA CAVALHEIRO	7.00	3.00	7.00	16.00	33	REPROVADO
750317	JOYCE MACENA LOPES	-	-	-	-	-	AUSENTE
753484	JUCINEIDE RODRIGUES DOS SANTOS	-	-	-	-	-	AUSENTE
757064	JULIANA ALMEIDA DE AZEVEDO VANTI	11.00	8.00	14.00	30.00	63	REPROVADO
755765	JULIANA DUTRA ALVES	-	-	-	-	-	AUSENTE
745749	JULIANE VALDEZ BRANDÃO	-	-	-	-	-	AUSENTE
753137	KARINA CAVALCANTE SILVA	10.00	5.00	14.00	20.00	49	REPROVADO
747387	KARLA FABIANY APARECIDA DA SILVA CORRÊA XAVIER	11.00	6.00	10.00	26.00	53	REPROVADO
747417	KEILA BECKER ERANI	-	-	-	-	-	AUSENTE
760243	KEILA KAZUE MASUNAGA	8.00	8.00	6.00	14.00	36	REPROVADO
756185	KELLY KLEICE DA SILVA JESUS PALMEIRA	8.00	8.00	14.00	22.00	52	REPROVADO
758022	KELLYN CRISTINA PEREIRA GUEDES	10.00	5.00	10.00	32.00	57	REPROVADO
752668	LAHIS ROSA DA SILVA	9.00	7.00	7.00	20.00	43	REPROVADO
761204	LAIS MALUF HOKAMA	8.00	5.00	16.00	30.00	59	REPROVADO
755991	LAIS VERAS RODRIGUES	9.00	8.00	10.00	24.00	51	REPROVADO
748276	LARISSA ALMEIDA DE AQUINO	-	-	-	-	-	AUSENTE
747260	LARISSA DE AZEVEDO CÁCERES DAMASCENO	12.00	6.00	10.00	30.00	58	REPROVADO

755695	LAURA ELISE ALMEIDA DE ANDRADE FORTALEZA	10.00	8.00	14.00	24.00	56	REPROVADO
753648	LETÍCIA DOS SANTOS AMORIM DE SÁ	11.00	7.00	12.00	20.00	50	REPROVADO
758094	LETÍCIA PEDROGA CORRÊA	8.00	5.00	13.00	24.00	50	REPROVADO
746852	LETICIA SILVA DOS SANTOS	7.00	5.00	12.00	32.00	56	REPROVADO
754219	LIDIA VIEGAS TENÓRIO DA SILVA SANTOS	9.00	6.00	15.00	26.00	56	REPROVADO
756639	LIDIANE DOS SANTOS SOBRINHO	7.00	7.00	15.00	28.00	57	REPROVADO
743743	LINDINALVA LUCIMAR DE SOUZA SANTOS	8.00	5.00	12.00	14.00	39	REPROVADO
745467	LÍVIA CAROLINE SANTIAGO SALES	9.00	5.00	14.00	24.00	52	REPROVADO
759536	LÍVIA MARIA TORRES DOS SANTOS SILVA	5.00	4.00	10.00	16.00	35	REPROVADO
744155	LIZIANE MORAES ANDRADE	7.00	6.00	13.00	18.00	44	REPROVADO
753409	LORENA CLINK VARGAS VILELA	8.00	5.00	10.00	20.00	43	REPROVADO
754036	LOURRAYNE DOS ANJOS SILVA	4.00	5.00	9.00	28.00	46	REPROVADO
750107	LUANA MARIA SANDIM SANTOS	8.00	7.00	7.00	24.00	46	REPROVADO
760352	LUCAS GARCIA IBANES	5.00	5.00	10.00	22.00	42	REPROVADO
748713	LUCAS MOCCELIN BARROS	-	-	-	-	-	AUSENTE
758149	LUCIANA NONATO XAVIER	5.00	2.00	12.00	22.00	41	REPROVADO
754128	LUCIANE PEREZ DA COSTA	11.00	5.00	15.00	22.00	53	REPROVADO
754834	MAGALY GOMES DE CARVALHO ORTIZ	5.00	4.00	5.00	20.00	34	REPROVADO
753605	MANAYRA GONÇALVES MACIEL DE JESUS	13.00	7.00	12.00	12.00	44	REPROVADO
758374	MARCELLA EVANGELISTA MELO	11.00	10.00	17.00	36.00	74	APROVADO
753381	MARCIA LUIZA XAVIER DA ANUNCIAÇÃO JARA	4.00	3.00	13.00	16.00	36	REPROVADO
744142	MARCOS BARBOSA OJEDA	8.00	6.00	7.00	18.00	39	REPROVADO
759237	MARIA CECÍLIA DE OLIVEIRA MORAES	7.00	4.00	13.00	20.00	44	REPROVADO
755781	MARIA EDUARDA LEAL DE ALCÂNTARA	-	-	-	-	-	AUSENTE
755042	MARIA EDUARDA PEREIRA DOS SANTOS	3.00	4.00	10.00	28.00	45	REPROVADO
757376	MARIANA ALVES GONÇALVES	8.00	6.00	11.00	26.00	51	REPROVADO
745314	MARIANA DELGADO ARGUELLO	9.00	5.00	11.00	22.00	47	REPROVADO
749776	MARÍLIA SOARES TEIXEIRA	9.00	6.00	13.00	34.00	62	REPROVADO
759994	MARINEY DE SOUZA MACIEL	8.00	4.00	13.00	20.00	45	REPROVADO
747867	MAYARA PEREIRA VASCONCELOS	6.00	5.00	10.00	24.00	45	REPROVADO
760895	MICHELE MARTINS NOGUEIRA	8.00	7.00	10.00	20.00	45	REPROVADO
752249	MILLENA DOS SANTOS VILELA DE SOUZA	9.00	6.00	8.00	16.00	39	REPROVADO
750234	MÔNICA BARRETO DE LIMA	10.00	7.00	13.00	28.00	58	REPROVADO
745425	MUNIQUE MANUELA DA SILVA TRINDADE	14.00	9.00	16.00	24.00	63	REPROVADO
757905	NAIARA OLIVEIRA COSTA	-	-	-	-	-	AUSENTE
756117	NALYELE VARGAS FREIRE VICENTE	3.00	5.00	6.00	10.00	24	REPROVADO
758606	NATALÍ CAMPOSANO CALÇAS	6.00	4.00	14.00	12.00	36	REPROVADO
758672	NATALIA DO NASCIMENTO GOMES TEODORELI	7.00	5.00	5.00	14.00	31	REPROVADO
754671	NATÁLIA ALVES BATISTA	11.00	6.00	15.00	18.00	50	REPROVADO
757651	NATALIA MOLINA SCHNEIDER	8.00	6.00	12.00	24.00	50	REPROVADO
755687	NAYTRI ASSIS FELISBERTO	-	-	-	-	-	AUSENTE
761070	POLIANA DE BRITO DOMINGOS	12.00	6.00	13.00	20.00	51	REPROVADO
754519	PRISCILA DA SILVA BORGES ZUFFO	5.00	8.00	13.00	18.00	44	REPROVADO
744429	PRISCILA DE ARAUJO BORGES	13.00	8.00	15.00	24.00	60	REPROVADO

745945	PRISCILA ESPÍNDOLA GRIPP	5.00	6.00	10.00	20.00	41	REPROVADO
747715	RAFAEL ALVES MATA DE OLIVEIRA	11.00	8.00	17.00	32.00	68	APROVADO
757647	RAIANE MACIEL BOEIRA	-	-	-	-	-	AUSENTE
749898	RAYANNE SILVA CAVALCANTE	12.00	5.00	15.00	20.00	52	REPROVADO
759631	RENAN CARLOS VILELA SILVEIRA MAIA	12.00	7.00	16.00	30.00	65	REPROVADO
757852	RENATA DA SILVA CRUZ	7.00	6.00	11.00	22.00	46	REPROVADO
757557	RENATA DANIELE BENGUELLA BUENO	-	-	-	-	-	AUSENTE
744004	RENI DE ASSIS MASURKEVICZ BERNI	13.00	7.00	17.00	22.00	59	REPROVADO
757600	ROBERTA AMARO DA SILVA	8.00	5.00	13.00	18.00	44	REPROVADO
753582	ROSANA FARIAS GIMENES	8.00	3.00	11.00	28.00	50	REPROVADO
747502	SAMUEL RAMOS ORTIZ	-	-	-	-	-	AUSENTE
744785	SARA JACOB CORREIA DA CRUZ MENDONÇA	6.00	7.00	16.00	24.00	53	REPROVADO
750176	SILMARA VASCONCELOS DE ALENCAR	6.00	7.00	12.00	18.00	43	REPROVADO
759080	SILVANA AQUINO CARDOSO	7.00	7.00	16.00	24.00	54	REPROVADO
748042	SIMONE BERTO SIQUEIRA MAZIERO	10.00	7.00	12.00	34.00	63	REPROVADO
746899	SOPHIA TESSARO SORIANO	9.00	5.00	11.00	18.00	43	REPROVADO
747421	SORAILA APARECIDA BACKES CALADO	-	-	-	-	-	AUSENTE
754734	STELA OLIVEIRA DOS SANTOS	6.00	4.00	6.00	14.00	30	REPROVADO
755040	SUÉLEN CONRAD GARAHI	7.00	6.00	10.00	16.00	39	REPROVADO
743650	SUELLEN APARECIDA VINCI CARLOS	-	-	-	-	-	AUSENTE
760829	SUELLEN CHRYSTIAN DA SILVA PEREIRA	-	-	-	-	-	AUSENTE
747040	SUELY CARDOSO NUNES	8.00	6.00	12.00	26.00	52	REPROVADO
745922	TAINÁ DA SILVA FLEMING DE ALMEIDA	5.00	7.00	12.00	20.00	44	REPROVADO
760341	TALITA GONÇALVES SPÍNDOLA RIBEIRO	7.00	8.00	11.00	30.00	56	REPROVADO
758789	TALYA DE OLIVEIRA	10.00	5.00	14.00	26.00	55	REPROVADO
759954	TALYTA BARRETO DE SOUZA ABBASS	9.00	6.00	9.00	16.00	40	REPROVADO
753955	TATIANE BIELESKI	-	-	-	-	-	AUSENTE
746737	TAYNARA DE SOUSA REGO MENDES	-	-	-	-	-	AUSENTE
756254	THAÍS DE SOUSA DA SILVA	8.00	9.00	12.00	26.00	55	REPROVADO
753487	THAÍS FERREIRA DE OLIVEIRA	8.00	6.00	11.00	32.00	57	REPROVADO
759496	THAIS MARYELLE DOS SANTOS COSTA	6.00	3.00	14.00	32.00	55	REPROVADO
747626	THAIS MATIASE CORREA DA SILVA	10.00	5.00	7.00	12.00	34	REPROVADO
758025	THALINE ESTEVAM DA ROCHA	6.00	6.00	11.00	18.00	41	REPROVADO
746514	THALITA MAGALHAES SOUZA	6.00	5.00	10.00	22.00	43	REPROVADO
753429	VALDINEI OLIVEIRA DOS SANTOS	7.00	7.00	15.00	26.00	55	REPROVADO
759346	VALERIA APARECIDA ALVES SANTOS SANTANA	5.00	1.00	7.00	22.00	35	REPROVADO
759013	VANESSA DE QUEIROZ SILVA	6.00	4.00	9.00	14.00	33	REPROVADO
759099	VANESSA SILVA BRITO	8.00	4.00	10.00	22.00	44	REPROVADO
744435	WELINGTON DE LIMA BORGES	8.00	8.00	18.00	22.00	56	REPROVADO
759590	YULE PATRÍCIA SANTOS PIRES	9.00	6.00	11.00	22.00	48	REPROVADO

CARGO:3024 - ESPECIALISTA DE SERVICOS DE SAUDE - PSICOLOGO

N.INSC	NOME	LP	NI	SUS	CE	TOTAL	STATUS
751859	ABNNER RAMIRES DA SILVA	6.00	7.00	8.00	26.00	47	REPROVADO
759773	ACACIA GERMANA MIRANDA FARINHA	-	-	-	-	-	AUSENTE
748254	ADRIANA DO CARMO DOS SANTOS	-	-	-	-	-	AUSENTE

757704	ADRIANA KEIKO TAKAHACHI SATURNINO	8.00	6.00	9.00	28.00	51	REPROVADO
758838	ADRIANA SANCHES SISTO LIMA	6.00	4.00	9.00	32.00	51	REPROVADO
747553	ADRIANO FERREIRA VARGAS	12.00	7.00	15.00	42.00	76	APROVADO
745901	AGUINALDO RODRIGUES	-	-	-	-	-	AUSENTE
759853	ALAINE ELIAS AMARAL	14.00	6.00	14.00	42.00	76	APROVADO
754460	ALAN PETERSSON OJEDA FERREIRA	15.00	8.00	18.00	36.00	77	APROVADO
747071	ALENCASTRO MARIA ALVES NETO	8.00	4.00	5.00	30.00	47	REPROVADO
757488	ALESSANDRA GOMES DA SILVA NERY	9.00	5.00	9.00	32.00	55	REPROVADO
751030	ALESSANDRA IARA SANTOS PRIETO	4.00	5.00	10.00	30.00	49	REPROVADO
749274	ALINE CARLA DA ROCHA SOARES BENTO	11.00	5.00	15.00	42.00	73	APROVADO
759250	ALINE PATRICIA CARLOS MACENTE	4.00	4.00	10.00	24.00	42	REPROVADO
751397	ALLAN KELVIN MANSANO DE ALMEIDA	10.00	10.00	13.00	34.00	67	APROVADO
749774	ALLANA ARAUJO FERREIRA	-	-	-	-	-	AUSENTE
750159	AMANDA COSTA DE SÁ	7.00	8.00	11.00	42.00	68	APROVADO
743815	AMANDA GONÇALVES TORRES	7.00	4.00	12.00	32.00	55	REPROVADO
747052	AMANDA MARQUES MOREIRA	11.00	7.00	9.00	28.00	55	REPROVADO
754020	AMANDA RENATA MELO DE MORAES	-	-	-	-	-	AUSENTE
759427	ANA BEATRIZ BENTO GONÇALVES LEMES	-	-	-	-	-	AUSENTE
757803	ANA CARLA DA SILVA REIMANN	12.00	8.00	13.00	36.00	69	APROVADO
747474	ANA CAROLINE CALDAS DE ASSIS MEIRELES	-	-	-	-	-	AUSENTE
746087	ANA CLÁUDIA DE SABOYA SALGADO	-	-	-	-	-	AUSENTE
747361	ANA JULIA DE EMILIO BARBOSA	10.00	6.00	9.00	34.00	59	REPROVADO
749415	ANA PAULA BALBUENO DE BRITO	4.00	3.00	5.00	26.00	38	REPROVADO
747073	ANA PAULA HILLESHEIN CABRAL	13.00	7.00	18.00	38.00	76	APROVADO
756737	ANA RAIELE ARAUJO CHAGAS	9.00	4.00	7.00	30.00	50	REPROVADO
746386	ANDRE LUIZ DE SENNA SILVA	13.00	6.00	16.00	40.00	75	APROVADO
760098	ANDRÉA LOPES FIALHO DOS SANTOS MENEZES	9.00	7.00	16.00	42.00	74	APROVADO
752871	ANDREA ROSA DE OLIVEIRA COUTO	9.00	4.00	6.00	24.00	43	REPROVADO
758252	ANDREIA LUIZA FERREIRA BELLE	10.00	4.00	12.00	34.00	60	REPROVADO
747174	ANDRESSA DA SILVA LOVERA	8.00	6.00	11.00	34.00	59	REPROVADO
756901	ANGELA LOPES DOS SANTOS	-	-	-	-	-	AUSENTE
760094	ANNY DA ROCHA DE SOUZA	7.00	4.00	12.00	30.00	53	REPROVADO
752021	AYRANA OLIVIA GARCIA RIBEIRO	9.00	4.00	12.00	30.00	55	REPROVADO
751760	BEATRIZ CESTI RAFFA	9.00	4.00	6.00	30.00	49	REPROVADO
751232	BEATRIZ GOMES CRUZ	12.00	6.00	10.00	26.00	54	REPROVADO
757948	BENEDITO CARLOS DA SILVA FILHO	-	-	-	-	-	AUSENTE
748954	BIANCA DA SILVA PELLINI	9.00	5.00	12.00	30.00	56	REPROVADO
744265	BIANCA MONFORT DA SILVA	11.00	8.00	18.00	36.00	73	APROVADO
751945	BRUNA AMARAL DÁVALO	8.00	6.00	15.00	40.00	69	APROVADO
759654	BRUNA FERREIRA DE BARROS	10.00	8.00	14.00	34.00	66	APROVADO
758714	BRUNA SCHERER DA SILVA	9.00	5.00	6.00	30.00	50	REPROVADO
746062	BRUNNA CAMINHA PEREIRA	8.00	5.00	7.00	24.00	44	REPROVADO
753389	CAMILA PENHA DURÉ VIEIRA	-	-	-	-	-	AUSENTE
744569	CAREN RENATA GAMARRA	9.00	6.00	13.00	38.00	66	APROVADO
743829	CARLOS EDUARDO RODRIGUES DE ARAUJO	15.00	10.00	17.00	44.00	86	APROVADO

747379	CARLOS HENRIQUE DE OLIVEIRA PRADO	5.00	6.00	10.00	34.00	55	REPROVADO
753117	CARLOS HENRIQUE RIBEIRO DA SILVA	9.00	7.00	14.00	34.00	64	REPROVADO
750086	CAROLINA ANDRÉA PALÁCIOS	15.00	7.00	10.00	46.00	78	APROVADO
751152	CAROLINA HERCULANO DE OLIVEIRA	5.00	6.00	8.00	38.00	57	REPROVADO
749521	CAROLINA RAMOS GUEDES	11.00	6.00	11.00	34.00	62	REPROVADO
752573	CAROLINE CRISTIANE DE SOUZA SILVA	5.00	6.00	7.00	26.00	44	REPROVADO
759531	CAROLINE DE MELO ORELLI	7.00	5.00	5.00	26.00	43	REPROVADO
747048	CAROLINE MARQUES BRITO	-	-	-	-	-	AUSENTE
754502	CAROLINE OLSEN RODRIGUES APOLONIO PADOIN	5.00	3.00	12.00	32.00	52	REPROVADO
749573	CAROLINE VIANA CÂMARA	9.00	8.00	11.00	38.00	66	APROVADO
754053	CÁSSIA MIYUKI SATO YONAMINE	10.00	8.00	12.00	38.00	68	APROVADO
758939	CASSIA REGINA DA SILVA	9.00	4.00	13.00	32.00	58	REPROVADO
754767	CINTHIA CESAR MONTEIRO MENDONÇA	7.00	7.00	13.00	34.00	61	REPROVADO
758993	CLARISSA JUSTINO CÓRDOVA DE SOUZA	12.00	8.00	17.00	36.00	73	APROVADO
756431	CLEITON PATRICK DA SILVA ROCHA	11.00	9.00	11.00	34.00	65	REPROVADO
754667	CLESMÂNYA SILVA PEREIRA	8.00	8.00	12.00	40.00	68	APROVADO
749177	CLEYTHON DA SILVA VASCONCELOS	8.00	6.00	9.00	28.00	51	REPROVADO
756654	CRISLEINE DA SILVA CRISPIN	-	-	-	-	-	AUSENTE
755745	CRISTIANE SIQUEIRA PEREIRA MACHADO	5.00	6.00	9.00	26.00	46	REPROVADO
748054	DAIANA ISABEL FIORILLO CAVALCANTE	7.00	7.00	12.00	38.00	64	REPROVADO
747307	DAIANE CRISTINA DALEASTE	11.00	9.00	14.00	36.00	70	APROVADO
760610	DAIANNY GARCIA DO NASCIMENTO	9.00	4.00	16.00	30.00	59	REPROVADO
747677	DAMILA ALVES DE SOUSA	12.00	6.00	18.00	40.00	76	APROVADO
748154	DANIELA BRUNO DOS SANTOS	9.00	7.00	13.00	32.00	61	REPROVADO
748873	DANIELA DA COSTA ANUNCIAÇÃO	3.00	5.00	9.00	38.00	55	REPROVADO
749245	DANIELE FERREIRA DA SILVA	-	-	-	-	-	AUSENTE
758180	DANIELLE MINERVINI DE OLIVEIRA	8.00	6.00	12.00	26.00	52	REPROVADO
757824	DANIELLE PEDREIRA DE MELLO CARVALHO	7.00	8.00	10.00	28.00	53	REPROVADO
745593	DANIELLY MARTINS DA SILVA	7.00	5.00	10.00	42.00	64	REPROVADO
759726	DANIELLY MIRANDA BARBOSA	11.00	7.00	16.00	38.00	72	APROVADO
746057	DARLENE DOS SANTOS SILVA DE PAULA	7.00	7.00	10.00	32.00	56	REPROVADO
744528	DÉBORA AZEVEDO DE SOUZA	6.00	5.00	11.00	28.00	50	REPROVADO
746842	DÉBORA CÂNDIDO DE SOUZA	13.00	6.00	16.00	40.00	75	APROVADO
749223	DÉBORA DE SOUZA SÁ GIMENES	-	-	-	-	-	AUSENTE
757938	DÉBORA SODRÉ GONÇALVES CARNEIRO	5.00	5.00	9.00	32.00	51	REPROVADO
752727	DESIREE DA COSTA TAVEIROS	5.00	3.00	9.00	34.00	51	REPROVADO
746608	DESIRÊE PEREIRA NÓBREGA	-	-	-	-	-	AUSENTE
758858	DIMITRIA DAHMER SANTOS	10.00	7.00	15.00	36.00	68	APROVADO
758190	DJÉSSICA MARTINI GARCIA SIQUEIRA	8.00	4.00	8.00	32.00	52	REPROVADO
746162	ÉGON NATHAN NEVES ZAMBRANA	11.00	8.00	15.00	36.00	70	APROVADO
754572	ELAINE CRISTINA GUERRA	7.00	8.00	17.00	28.00	60	REPROVADO
746119	ELIÉTE LOPES COSTA	-	-	-	-	-	AUSENTE
753789	ELIEZER GRILLO BARBOSA	9.00	6.00	13.00	38.00	66	APROVADO
761115	ELISA CRISTINA SOUZA DOS SANTOS	13.00	6.00	10.00	36.00	65	REPROVADO

755900	ELISA WILHELM KONZEN	9.00	8.00	16.00	38.00	71	APROVADO
757081	ELIZABETH PORTO CORREIA	14.00	7.00	15.00	42.00	78	APROVADO
748535	EMANUELLE LIMA JAVETA	9.00	4.00	12.00	34.00	59	REPROVADO
748283	EUNICE ALEXANDRE DE ALENCAR FERREIRA	6.00	7.00	12.00	28.00	53	REPROVADO
754290	EVELYN FLAYRA CAVALCANTI DOS SANTOS	7.00	5.00	12.00	28.00	52	REPROVADO
754293	EVERTON STRINGHETA JUNIOR	15.00	8.00	14.00	46.00	83	APROVADO
744242	FABIANA MARIA ALVES DE OLIVEIRA	7.00	4.00	7.00	34.00	52	REPROVADO
755077	FABIANE DE OLIVEIRA VICK	11.00	5.00	9.00	28.00	53	REPROVADO
753678	FÁBIO FISCHER DA SILVA	5.00	5.00	6.00	34.00	50	REPROVADO
749982	FABRÍCIA PAULA CARVALHO DE BRITO	12.00	9.00	18.00	28.00	67	APROVADO
756902	FERNANDA ALBERTONI MIRANDA	12.00	6.00	11.00	36.00	65	REPROVADO
755391	FERNANDA CAREN DE OLIVEIRA	8.00	5.00	11.00	30.00	54	REPROVADO
753756	FERNANDA CAROLINE DE SOUZA SANTOS	10.00	3.00	7.00	26.00	46	REPROVADO
751430	FERNANDA RODRIGUES MIRANDA	7.00	2.00	8.00	22.00	39	REPROVADO
757762	FLAVIA SALOMONI MANSANO	13.00	6.00	11.00	38.00	68	APROVADO
749046	FLÁVIO ARCE SILVA	11.00	6.00	14.00	40.00	71	APROVADO
758707	FRANCIELY NOGUEIRA RIBEIRO	10.00	5.00	11.00	38.00	64	REPROVADO
757436	GABRIEL DE SOUZA SALES	11.00	6.00	14.00	38.00	69	APROVADO
750304	GABRIEL LUIS PEREIRA NOLASCO	8.00	5.00	13.00	40.00	66	APROVADO
760216	GABRIELA TADIOTO BENITO	-	-	-	-	-	AUSENTE
749399	GABRIELLY SANTIAGO DE SOUZA DOS SANTOS	-	-	-	-	-	AUSENTE
756501	GASPAR LAMARQUE RODRIGUES	8.00	4.00	7.00	32.00	51	REPROVADO
752827	GELIANE SALINA ELOI	11.00	8.00	13.00	32.00	64	REPROVADO
752075	GÉSSICA BOGORNI	5.00	5.00	6.00	32.00	48	REPROVADO
747533	GILCEMAR FREITAS DE OLIVEIRA	14.00	5.00	15.00	36.00	70	APROVADO
745344	GIOVANA DA LUZ DE OLIVEIRA	8.00	6.00	16.00	34.00	64	REPROVADO
747455	GIOVANNA FARIAS CAETANO	-	-	-	-	-	AUSENTE
759345	GIOVANNA RAMOS AUTO	12.00	7.00	12.00	36.00	67	APROVADO
744580	GIOVANNA SCHUBACH SAVELLI	15.00	9.00	16.00	38.00	78	APROVADO
749770	GISELE ARIANE WILL	12.00	5.00	11.00	28.00	56	REPROVADO
760479	GISELE DOS SANTOS FRANCO	7.00	3.00	11.00	36.00	57	REPROVADO
747100	GISLAINE GONÇALVES DE ALMEIDA	7.00	4.00	12.00	32.00	55	REPROVADO
750581	GISLAINE STEPHANNE DE OLIVEIRA MALIUK	8.00	7.00	8.00	30.00	53	REPROVADO
749041	GLEYCE STEFANY ZILLMER	8.00	5.00	10.00	28.00	51	REPROVADO
757521	GRACIMARA FERREIRA DA LUZ	3.00	4.00	7.00	38.00	52	REPROVADO
758452	GUILHERMIS IDALINO DA SILVA CAMARGO	9.00	9.00	17.00	34.00	69	APROVADO
753132	HELAINE AGUIRRE DO AMARAL	-	-	-	-	-	AUSENTE
758666	HELIVELTON QUEIROZ DA SILVA	7.00	4.00	14.00	26.00	51	REPROVADO
754338	INGRID GABRIELLE VILLASANTE ARAGAO	13.00	3.00	11.00	38.00	65	REPROVADO
750888	INGRID IGNES BATTISTI	-	-	-	-	-	AUSENTE
752216	ISABELA DUARTE FERNANDES PINTO PAIVA	-	-	-	-	-	AUSENTE
756491	ISABELA PRAZERES BOGÉA	12.00	4.00	11.00	32.00	59	REPROVADO
748006	ISADORA DA ROCHA CRUZ	10.00	5.00	12.00	34.00	61	REPROVADO
746223	IVANEIDE MARTINS DE SOUZA	-	-	-	-	-	AUSENTE
752417	IZABELLE TAYNARA DUARTE MAIDANA	8.00	5.00	11.00	36.00	60	REPROVADO

759930	IZABELLY CAMACHO LEIGUEZ	8.00	8.00	10.00	34.00	60	REPROVADO
745066	JACQUELINE SILVA MASCOLI	13.00	7.00	16.00	42.00	78	APROVADO
755998	JANEIDE GOMES DE ALBUQUERQUE	7.00	3.00	8.00	26.00	44	REPROVADO
744510	JANETE MARIA LUIZA FERREIRA GOMES	11.00	3.00	10.00	26.00	50	REPROVADO
747231	JESSICA ALVES EGIDIO	4.00	6.00	7.00	30.00	47	REPROVADO
744604	JÉSSICA DA COSTA FRANCISCO	9.00	6.00	11.00	30.00	56	REPROVADO
747827	JÉSSICA DA ROSA ANTÔNIO	-	-	-	-	-	AUSENTE
744032	JÉSSICA DE FREITAS FIRMINO	12.00	8.00	18.00	38.00	76	APROVADO
750596	JÉSSICA DE SOUSA FRANÇA	6.00	1.00	10.00	28.00	45	REPROVADO
751174	JOANA D´ARC ANGELA RODRIGUES MARTINS	7.00	3.00	3.00	30.00	43	REPROVADO
745829	JOANNA JOYCE RIBEIRO SOUSA E SILVA	7.00	5.00	6.00	30.00	48	REPROVADO
746671	JOÃO PEDRO VILAR NOWAK DE LIMA	-	-	-	-	-	AUSENTE
750573	JONAS BONFANTE	8.00	7.00	11.00	38.00	64	REPROVADO
748750	JORDANA RODRIGUES FELIPPE	10.00	5.00	8.00	24.00	47	REPROVADO
752521	JOSANGELA APARECIDA PEREIRA LIMA	6.00	3.00	4.00	28.00	41	REPROVADO
760443	JOSIMAR CORVALÃ DOS SANTOS	11.00	9.00	16.00	34.00	70	APROVADO
753364	JOSIVALDO DOURADO VIANA DE FARIAS	7.00	9.00	12.00	32.00	60	REPROVADO
757505	JUCILENE APARECIDA MANFRÉ LOPES NOIA	10.00	5.00	12.00	30.00	57	REPROVADO
747917	JULIANA APARECIDA DA SILVA FARIAS	-	-	-	-	-	AUSENTE
759972	JULIANA CARDOSO DA ROCHA	6.00	6.00	6.00	34.00	52	REPROVADO
746947	JULIANA MORINIGO RIBEIRO	10.00	6.00	14.00	28.00	58	REPROVADO
746350	JULIANA VIDAL PINTO	-	-	-	-	-	AUSENTE
749331	JÚLIO CÉSAR BARROS DA SILVA	8.00	8.00	13.00	40.00	69	APROVADO
756801	KAROLINE MOREIRA DE OLIVEIRA	4.00	6.00	12.00	32.00	54	REPROVADO
747636	KAROLINE SERROU CASTILHO SCHOSSLER	8.00	5.00	6.00	30.00	49	REPROVADO
748107	KARYNNE EVELLYN E SILVA CAVALHEIRO	7.00	5.00	8.00	22.00	42	REPROVADO
761019	KASLA FREITAS CARDOSO DOS SANTOS	7.00	5.00	13.00	36.00	61	REPROVADO
746738	KÁTIA SAFFAR SHINZATO	7.00	4.00	5.00	0.00	16	REPROVADO
748693	KATYELLE EFONCIO ALENCAR	6.00	6.00	8.00	42.00	62	REPROVADO
748264	KELLY ALVES FEITOZA DOMINGUES	11.00	6.00	13.00	26.00	56	REPROVADO
746089	KELLY TOLEDO DOS SANTOS	6.00	6.00	9.00	34.00	55	REPROVADO
745268	KETHLYN CAROLINA MOTTER	10.00	7.00	17.00	42.00	76	APROVADO
757073	KEZIA MEDEIROS DE MORAES	8.00	5.00	4.00	26.00	43	REPROVADO
744751	LANA GABRIELA PEREIRA ALCANTARA	6.00	7.00	17.00	34.00	64	REPROVADO
752358	LARISSA CONTE GABINIO	8.00	7.00	18.00	32.00	65	REPROVADO
752868	LARISSA DOS SANTOS COSTA	14.00	7.00	15.00	36.00	72	APROVADO
755947	LARYSSA VELASQUEZ AZUAGA	8.00	7.00	9.00	24.00	48	REPROVADO
751440	LAURA CHRYSTINA CARVALHO RIBAS	6.00	6.00	8.00	30.00	50	REPROVADO
760530	LAURA NANTES PEREIRA	3.00	4.00	10.00	38.00	55	REPROVADO
756935	LAURA RIBEIRO DE FREITAS	-	-	-	-	-	AUSENTE
746190	LEONARA RAFAELA SILVA DE PAULA	10.00	9.00	14.00	36.00	69	APROVADO
754356	LEONARDO SILVA DORILEU	8.00	8.00	5.00	36.00	57	REPROVADO
745141	LETHICIA MATIAS TAVARES	7.00	5.00	13.00	26.00	51	REPROVADO
746790	LETHYCIA DIAS BUAINAIN SOARES	5.00	6.00	5.00	28.00	44	REPROVADO

745333	LETICIA CAROLINE DE MORAES PEREIRA	7.00	5.00	15.00	30.00	57	REPROVADO
751734	LETÍCIA CUENGA	8.00	6.00	4.00	26.00	44	REPROVADO
749796	LETÍCIA FARIAS SILVA	-	-	-	-	-	AUSENTE
752513	LETICIA FREITAS DE ANDRADE	9.00	4.00	9.00	28.00	50	REPROVADO
754651	LETÍCIA MENEGHETTI LORENZONI	7.00	5.00	15.00	34.00	61	REPROVADO
754324	LETICIA NASCIMENTO PANACHUKI	6.00	4.00	14.00	40.00	64	REPROVADO
751223	LETÍCIA TOMIGAWA OKOGUSIKU	11.00	8.00	17.00	44.00	80	APROVADO
750590	LÍGIA RICARDO OLIVEIRA	11.00	4.00	11.00	30.00	56	REPROVADO
750640	LIVIA CASTRO BERRO	8.00	5.00	15.00	34.00	62	REPROVADO
757404	LORENA ANDRESSA RODRIGUES PEREIRA	13.00	5.00	13.00	36.00	67	APROVADO
754608	LUANA DE SOUZA RODRIGUES	-	-	-	-	-	AUSENTE
759053	LUANA DOS SANTOS MACHADO	5.00	6.00	9.00	34.00	54	REPROVADO
758561	LUANA MEDEIROS DE SÁ LUCAS	-	-	-	-	-	AUSENTE
751726	LUCAS JOSE AVILA ZAHER	-	-	-	-	-	AUSENTE
744527	LUCIANA DIAS DORNELES	6.00	5.00	13.00	34.00	58	REPROVADO
753668	LUCIANA PADILHA ESPÍNDOLA CARVALHO	12.00	6.00	10.00	34.00	62	REPROVADO
758864	LUCILENE SANTOS DE OLIVEIRA	6.00	3.00	11.00	32.00	52	REPROVADO
754528	LUCIMAR NUNES DE REZENDE	8.00	2.00	11.00	34.00	55	REPROVADO
757218	LUCINÉIA HELENO DE ALMEIDA	12.00	7.00	10.00	34.00	63	REPROVADO
744874	LUDMILY DIAZ SOARES DA CRUZ	4.00	6.00	13.00	30.00	53	REPROVADO
745207	LUIS CARLOS DE SOUZA	8.00	2.00	10.00	24.00	44	REPROVADO
757654	LUIS CARLOS DOS SANTOS NUNES	4.00	5.00	9.00	36.00	54	REPROVADO
745050	LUIZ BARBOSA DE OLIVEIRA JÚNIOR	9.00	4.00	12.00	36.00	61	REPROVADO
743744	LUIZA MARIA DE SOUZA NABARRETE	11.00	7.00	17.00	34.00	69	APROVADO
753148	LUIZA REGINA CAMPOS DALPIAZ	-	-	-	-	-	AUSENTE
758349	LUSINEIDE FERREIRA MARTINS	8.00	7.00	11.00	34.00	60	REPROVADO
748079	MAILSON GARAHI DA SILVA	6.00	6.00	11.00	30.00	53	REPROVADO
757933	MARCOS FERREIRA DOS SANTOS LIMA	13.00	6.00	17.00	48.00	84	APROVADO
749111	MARIA ALZIRA VERA DA SILVA	5.00	5.00	8.00	22.00	40	REPROVADO
752369	MARIA APARECIDA DA SILVA ETTO	9.00	6.00	7.00	26.00	48	REPROVADO
760054	MARIA EDUARDA ARAUJO DE SOUZA	7.00	5.00	11.00	32.00	55	REPROVADO
747057	MARIA SALETE DA FONSECA	6.00	3.00	11.00	28.00	48	REPROVADO
753220	MARIANA GUIMARÃES PEREIRA	8.00	5.00	14.00	32.00	59	REPROVADO
758969	MARIANA MEDEZANE VASCONCELOS	7.00	7.00	10.00	30.00	54	REPROVADO
759387	MARIELY DAS GRAÇAS CONTRERA DA SILVA	6.00	2.00	12.00	26.00	46	REPROVADO
758846	MARILEIDE DE JESUS DOS SANTOS DÁVALO	7.00	6.00	9.00	28.00	50	REPROVADO
756109	MARILÚ INÊS BRAZIL DE BARROS	12.00	3.00	8.00	30.00	53	REPROVADO
755367	MARINA NADALIN	8.00	3.00	12.00	32.00	55	REPROVADO
751564	MAURICIO FERNANDES BARBOSA	-	-	-	-	-	AUSENTE
745710	MAYARA DA SILVA ROCHA	11.00	3.00	7.00	24.00	45	REPROVADO
752367	MESSIELEN PEREIRA PINTO	9.00	7.00	14.00	30.00	60	REPROVADO
752377	MICHELE CRISTIANE FALAVIGNA	10.00	6.00	10.00	28.00	54	REPROVADO
759347	MICHELE SCARPIN RAMOS	9.00	6.00	12.00	28.00	55	REPROVADO
757037	MICHELLE CAMARGO FERREIRA GOMES	12.00	7.00	11.00	32.00	62	REPROVADO
750166	MIRIAJANE BARBOSA MARÇAL DA SILVA	8.00	6.00	11.00	38.00	63	REPROVADO
759064	MIRNA TORRES FIGUEIRÓ	-	-	-	-	-	AUSENTE

756633	MONICA GARCIA MACEDO	7.00	3.00	10.00	26.00	46	REPROVADO
754105	MOYSÉS MARTINS TOSTA STORTI	13.00	8.00	18.00	46.00	85	APROVADO
760492	MYLLENA MOREIRA CARLOTTO	7.00	4.00	8.00	30.00	49	REPROVADO
759318	NAHIMA CARVALHO	9.00	4.00	6.00	26.00	45	REPROVADO
757963	NATÁLIA DE BARROS CASAGRANDA	13.00	4.00	11.00	28.00	56	REPROVADO
759938	NATÁLIA MARTINS DE SOUZA	5.00	5.00	10.00	26.00	46	REPROVADO
744218	NATALIA REGINA ANDRADE	6.00	3.00	7.00	26.00	42	REPROVADO
756466	NATALIE ESPÍNDOLA DE CARVALHO	7.00	5.00	13.00	34.00	59	REPROVADO
745253	NATHÁLIA CRISTINA MARQUES	11.00	6.00	18.00	36.00	71	APROVADO
745473	NATHALIA ESPÍNDOLA MENDONÇA	5.00	5.00	14.00	28.00	52	REPROVADO
744239	NAURA STELLA RODRIGUES SANTANA DE RESENDE MATIUSSI	-	-	-	-	-	AUSENTE
754868	NAYARA MASSACOTE	7.00	4.00	12.00	26.00	49	REPROVADO
751956	NELVY JANAYNE DA COSTA ROSA	7.00	4.00	8.00	26.00	45	REPROVADO
758529	PÃMELLA DA SILVA ARANDA	5.00	6.00	10.00	40.00	61	REPROVADO
751063	PAMELLA SANDIM DA SILVEIRA AYALA	13.00	4.00	14.00	34.00	65	REPROVADO
759998	PATRICIA BRANDÃO ALVES PEREIRA	8.00	4.00	10.00	36.00	58	REPROVADO
746674	PATRÍCIA MEIRA	10.00	6.00	13.00	32.00	61	REPROVADO
759718	PAULA APARECIDA DOS SANTOS RODRIGUES	9.00	4.00	13.00	34.00	60	REPROVADO
743847	PEDRO AUGUSTO RABELLO	17.00	7.00	19.00	40.00	83	APROVADO
753834	PRISCILA ALVES BOCHENEK	6.00	7.00	12.00	30.00	55	REPROVADO
745341	RAFAEL LIMA DOS SANTOS	12.00	8.00	9.00	24.00	53	REPROVADO
761177	RAFAEL PEREIRA BARROS	10.00	7.00	12.00	38.00	67	APROVADO
744359	RAFAELA MAQUES DUARTE	8.00	3.00	10.00	32.00	53	REPROVADO
747579	RAYANE DE OLIVEIRA LIMA	10.00	6.00	9.00	32.00	57	REPROVADO
745676	RENAN GOMES LARA	8.00	6.00	14.00	32.00	60	REPROVADO
754654	RENAN KYOSHIGUE WAKUGAWA	8.00	6.00	10.00	36.00	60	REPROVADO
756652	RENATA ALAVARSE DELFINO DE LACERDA	5.00	7.00	12.00	36.00	60	REPROVADO
746704	RENATA RITHIELY SANDIM VIEIRA DA SILVA	11.00	4.00	12.00	30.00	57	REPROVADO
756090	RICARDO ANZOATEGUI FILHO	10.00	8.00	14.00	38.00	70	APROVADO
759164	RIVAIL FARIAS SANTANA	5.00	9.00	13.00	38.00	65	REPROVADO
761099	ROBERTA RES ANDRADE DE ARAUJO	6.00	6.00	8.00	24.00	44	REPROVADO
747274	ROSA TERESA LAZCANO SBALCHIERO	6.00	2.00	13.00	42.00	63	REPROVADO
755268	ROSÁLIA CRISTINA DE SOUZA	11.00	6.00	12.00	34.00	63	REPROVADO
753079	ROSELI CHERES DA CUNHA	9.00	4.00	12.00	30.00	55	REPROVADO
755026	ROSEMEIRE LUCIENE PAEL DUARTE DO NASCIMENTO	8.00	6.00	10.00	42.00	66	APROVADO
760145	ROSIMARA BALDUINO DE OLIVEIRA	6.00	5.00	13.00	36.00	60	REPROVADO
751229	ROZELI DOS SANTOS LISBOA FERREIRA	8.00	5.00	10.00	36.00	59	REPROVADO
749748	SABRINA MARTINS DUARTE	8.00	6.00	8.00	28.00	50	REPROVADO
747498	SAMIRA MARTINS GARIB	-	-	-	-	-	AUSENTE
745206	SANDRO RAMOS PAIVA	8.00	4.00	11.00	30.00	53	REPROVADO
745891	SANDY VANZ	8.00	6.00	11.00	38.00	63	REPROVADO
758306	SARA FERREIRA SILVA	12.00	7.00	13.00	44.00	76	APROVADO
747941	SARAH MONTEIRO DA SILVA	10.00	4.00	13.00	34.00	61	REPROVADO
746117	SAVANA APARECIDA DE OLIVEIRA DA CONCEIÇÃO	10.00	7.00	10.00	36.00	63	REPROVADO
759758	SHEILA FERNANDA DE SOUZA CHAVEIROS	7.00	6.00	12.00	32.00	57	REPROVADO

755073	SHEILA ROBERTA DAUZACKER ARAÚJO	7.00	4.00	9.00	22.00	42	REPROVADO
759765	SIMONE RODRIGUES DE MELO CONSTANTINO	10.00	6.00	15.00	34.00	65	REPROVADO
754141	SOFIA LAURA CHIUZA BEILNER	8.00	9.00	14.00	30.00	61	REPROVADO
754994	SOLANGE ROCHA SALINA	11.00	5.00	14.00	28.00	58	REPROVADO
757174	STEFANY LIMA GONÇALVES	5.00	1.00	6.00	30.00	42	REPROVADO
744028	STEFHANNE NERY DA SILVA	9.00	4.00	6.00	32.00	51	REPROVADO
747898	SUELEN FERREIRA BATISTA	-	-	-	-	-	AUSENTE
746250	SUELLEN SANTOS COELHO DE SOUZA	8.00	4.00	13.00	38.00	63	REPROVADO
755512	SUZANA DE SOUZA KLAS GUERRA	10.00	4.00	14.00	32.00	60	REPROVADO
746691	TALITA BONIFÁCIO BORGES DELMONDES	8.00	7.00	8.00	22.00	45	REPROVADO
760400	TÂNIA APARECIDA CHAVES DE AZEVEDO GARCIA	11.00	3.00	17.00	34.00	65	REPROVADO
753136	TANISE DE OLIVEIRA FERNANDES	9.00	4.00	13.00	40.00	66	APROVADO
752508	TATIANA TORRES MARTINS	-	-	-	-	-	AUSENTE
760118	TAYNARA DA ANUNCIAÇÃO CAMPOÇANO	7.00	4.00	6.00	26.00	43	REPROVADO
755039	TAYNARA FANAIA DE SÁ	-	-	-	-	-	AUSENTE
747165	THAÍS CASA GRANDE DE OLIVEIRA	16.00	7.00	15.00	34.00	72	APROVADO
752422	THAIS DE SOUZA CANTO	12.00	9.00	15.00	32.00	68	APROVADO
759941	THAÍS ISIS DA CRUZ VERA	-	-	-	-	-	AUSENTE
748868	THAÍSA VENTURINI BAGGIO STEIN	9.00	5.00	10.00	34.00	58	REPROVADO
751265	THALIA DA SILVA SANTOS	6.00	5.00	10.00	26.00	47	REPROVADO
755655	THALIA TERNOVOE NEPOMUCENO	13.00	7.00	16.00	30.00	66	APROVADO
746888	THALITA MAYARA MACHADO DA SILVA	11.00	9.00	17.00	34.00	71	APROVADO
745202	THALITA SARAMAGO DE SOUZA	10.00	5.00	17.00	48.00	80	APROVADO
753038	THAMIRES RODRIGUES DA CRUZ	10.00	8.00	15.00	34.00	67	APROVADO
744502	THAYNÁ ADRYA PEREIRA DE FARIAS	6.00	4.00	6.00	30.00	46	REPROVADO
743973	THÉSSIE NANTES DE BRITES VILALBA	6.00	6.00	10.00	30.00	52	REPROVADO
755704	THIAGO DE BRITO RIBEIRO	14.00	7.00	18.00	40.00	79	APROVADO
750893	THIAGO MACHADO AYALA DE OLIVEIRA	10.00	7.00	12.00	40.00	69	APROVADO
748761	VALDIRENE GUIMARÃES DE OLIVEIRA MONTEIRO	6.00	4.00	14.00	28.00	52	REPROVADO
758062	VALÉRIA COELHO DE ANASTÁCIO	8.00	3.00	9.00	26.00	46	REPROVADO
757923	VANESSA CRISTINA SILVA FERREIRA VACARI	5.00	5.00	9.00	26.00	45	REPROVADO
754404	VANESSA RAMON WAGNA	11.00	4.00	15.00	34.00	64	REPROVADO
754102	VANESSA SILVA DE OLIVEIRA	9.00	5.00	11.00	24.00	49	REPROVADO
756440	VANIA MARIA MAYER	7.00	4.00	14.00	34.00	59	REPROVADO
758942	VANILDO SOUZA MATOS	10.00	5.00	10.00	32.00	57	REPROVADO
754160	VERÔNICA AYUMI OSHIRO	10.00	6.00	16.00	36.00	68	APROVADO
749473	VIDALVINA NANTES DE SOUZA	4.00	5.00	12.00	28.00	49	REPROVADO
759715	VITÓRIA BRANDÃO DE ALMEIDA COSTA	10.00	6.00	14.00	36.00	66	APROVADO
743735	VIVIAN LIDIANE DA SILVA MELO	11.00	5.00	14.00	36.00	66	APROVADO
752613	VIVIANNE CRUZ SOUZA	11.00	7.00	8.00	32.00	58	REPROVADO
753077	WALKES JACQUES VARGAS	8.00	7.00	12.00	34.00	61	REPROVADO
747147	WANESSA DOS SANTOS CARVALHO	-	-	-	-	-	AUSENTE
753207	WERIC WISELEY AJPERT COSMO	7.00	5.00	15.00	36.00	63	REPROVADO
CARGO:3025 - ESPECIALISTA DE SERVICOS DE SAUDE - SANITARISTA							

N.INSC	NOME	LP	NI	SUS	CE	TOTAL	STATUS
757262	ADRIANA QUEIROZ DE CAMPOS	7.00	6.00	17.00	44.00	74	APROVADO
758027	ALANA LOPES RODRIGUES	7.00	5.00	16.00	42.00	70	APROVADO
758028	ALEXANDRA VARGAS ALVES	8.00	4.00	7.00	30.00	49	REPROVADO
756764	ALINE TERRA PUORRO SOTTORIVA	11.00	7.00	15.00	34.00	67	APROVADO
755495	AMANDA REGIS FURTADO	5.00	4.00	8.00	24.00	41	REPROVADO
756389	AMAURI ERNANI TORRES ARÉCO	11.00	4.00	14.00	38.00	67	APROVADO
751186	ANA ELIZABETE MELO MINUSSI	8.00	5.00	12.00	32.00	57	REPROVADO
757794	ANDRE VINICIUS BATISTA DE ASSIS	12.00	6.00	17.00	38.00	73	APROVADO
752493	ANDREA GODOY PEREIRA	8.00	7.00	15.00	34.00	64	REPROVADO
755845	ANDRESSA TATIANE DE SOUZA XAVIER	10.00	5.00	15.00	38.00	68	APROVADO
757871	ANGELA AMANDA NUNES RIOS	10.00	8.00	13.00	42.00	73	APROVADO
757408	ANTÔNIO CARLOS CARVALHO DE JESUS	9.00	8.00	14.00	44.00	75	APROVADO
745059	ANTONIO CARLOS RODRIGUES	12.00	8.00	19.00	34.00	73	APROVADO
747395	BARBARA FERREIRA BRITES	14.00	7.00	15.00	36.00	72	APROVADO
750548	BRUNA FERNANDA BARBOSA QUEIROZ	9.00	6.00	16.00	42.00	73	APROVADO
759324	BRUNO SENA DE ARAUJO	8.00	5.00	10.00	26.00	49	REPROVADO
746278	CAROLINA AZAMBUJA CAVALCANTE ROSSI	17.00	7.00	17.00	44.00	85	APROVADO
753287	CLAUDINÉIA LEONEL MOREIRA	5.00	4.00	8.00	22.00	39	REPROVADO
757021	CLEBER ALMEIDA PEREIRA	9.00	10.00	15.00	42.00	76	APROVADO
758358	CYNTHIA SUZYELEN ALBUQUERQUE CAIRES	5.00	5.00	13.00	36.00	59	REPROVADO
751418	DANIELA REIS DA COSTA HERTER	15.00	10.00	17.00	40.00	82	APROVADO
759819	DAYSE NASCIMENTO VILLALBA	8.00	8.00	17.00	28.00	61	REPROVADO
755706	DÉBORAH RIBEIRO E OLIVEIRA	10.00	6.00	16.00	36.00	68	APROVADO
755372	DEUZIMAR CORDEIRO CALADO	9.00	6.00	14.00	26.00	55	REPROVADO
745300	EDIVALDO JOSE DE ARAUJO FILHO	-	-	-	-	-	AUSENTE
743793	EDSON COSTA DOS SANTOS	11.00	9.00	15.00	40.00	75	APROVADO
743919	ELISANGELA GIROTO CARELLI HERMES	14.00	7.00	18.00	40.00	79	APROVADO
743865	ELIZA MIRANDA RAMOS	5.00	4.00	15.00	34.00	58	REPROVADO
753931	ELIZEL MONTEIRO DOS SANTOS	9.00	8.00	18.00	44.00	79	APROVADO
760490	FABIANA CRISTINA DA SILVA	11.00	7.00	12.00	34.00	64	REPROVADO
756436	FABIANA SANTOS ARAUJO DE OLIVEIRA	5.00	6.00	11.00	34.00	56	REPROVADO
761163	FABÍOLA MENDES ROCHA	-	-	-	-	-	AUSENTE
752889	GABRIEL VITOR DIAS SOUZA	8.00	8.00	16.00	40.00	72	APROVADO
757042	GABRIELA EGIDIO ARELHANO	8.00	2.00	7.00	22.00	39	REPROVADO
759263	GABRIELA FARIA CONZOLINO	6.00	5.00	16.00	38.00	65	REPROVADO
755291	GISELLE ANGELICA MOREIRA DE SIQUEIRA	8.00	6.00	13.00	34.00	61	REPROVADO
756242	GISELLE MOCELLIN PERUZZO	17.00	7.00	17.00	42.00	83	APROVADO
755679	GISLAINE ROSALINA BRANDÃO BARBOZA	6.00	4.00	11.00	44.00	65	REPROVADO
745042	HECTOR MARCELL GUERREIRO	10.00	6.00	10.00	28.00	54	REPROVADO
745249	IAGO BATISTA DOS SANTOS	-	-	-	-	-	AUSENTE
743482	IGOR DOMINGOS DE SOUZA	7.00	4.00	13.00	26.00	50	REPROVADO
758985	ISABELA ALVES DE SOUZA	12.00	5.00	17.00	42.00	76	APROVADO
744438	ISAC DAVIDSON SANTIAGO FERNANDES PIMENTA	-	-	-	-	-	AUSENTE

755571	JADIR DANTAS	9.00	6.00	16.00	42.00	73	APROVADO
757368	JANAINNY MAGALHAES FERNANDES	7.00	5.00	13.00	34.00	59	REPROVADO
759401	JEANNE KEILA DE ALMEIDA SILVA MORAIS	9.00	5.00	9.00	36.00	59	REPROVADO
745381	JOLIANI ALVES DE MORAES ROTILLI	7.00	8.00	10.00	26.00	51	REPROVADO
753314	JOSEANE APARECIDA DUARTE	11.00	9.00	17.00	36.00	73	APROVADO
760024	KÁTIA GIANLUPI LOPES	13.00	6.00	15.00	40.00	74	APROVADO
755500	KLEBER HENRIQUE DE LIMA	14.00	10.00	16.00	44.00	84	APROVADO
754425	LARISSA DOMINGUES CASTILHO DE ARRUDA	9.00	6.00	16.00	40.00	71	APROVADO
750496	LAURA SOARES DE AZEVEDO	-	-	-	-	-	AUSENTE
746305	LEONARDO DA COSTA SILVA	9.00	10.00	14.00	42.00	75	APROVADO
757231	LESLY LIDIANE LEDEZMA ABASTOFLOR	10.00	6.00	18.00	44.00	78	APROVADO
752272	LETÍCIA DA SILVA FERREIRA RIBEIRO MATHIAS	10.00	9.00	14.00	42.00	75	APROVADO
746676	LETÍCIA LOPES MORAIS VASCONCELOS	9.00	7.00	17.00	42.00	75	APROVADO
760075	LETÍCIA STANCZYK	9.00	8.00	15.00	44.00	76	APROVADO
751263	LUANA ALMEIDA GONAZAGA	-	-	-	-	-	AUSENTE
759674	LUCIANA SHIRLEY PEREIRA ZANELA	9.00	6.00	14.00	30.00	59	REPROVADO
745633	MARIA ANAEL MENEZES PEREIRA	11.00	6.00	15.00	30.00	62	REPROVADO
754225	MARIANA JULIA PIOLI DA COSTA	6.00	5.00	18.00	38.00	67	APROVADO
752911	MARIANA MARQUES CORRËA	7.00	7.00	13.00	34.00	61	REPROVADO
751168	MAXWELL DE SOUZA FARIA	9.00	6.00	14.00	40.00	69	APROVADO
744346	MAYSA CORREIA OLIVEIRA	8.00	5.00	11.00	32.00	56	REPROVADO
745358	MICHELE SILVA ARECO	11.00	6.00	15.00	40.00	72	APROVADO
756870	MICHELLI MATSUI CORREA	9.00	7.00	11.00	30.00	57	REPROVADO
748234	NATTIELE NERES FERREIRA FERNANDES MUCANZE	8.00	5.00	12.00	36.00	61	REPROVADO
759996	NELSON EDER DE SOUZA MODESTO	8.00	7.00	13.00	38.00	66	APROVADO
746058	NÚRIA ANANDA PARRON GIACOMELLI PEREIRA	12.00	7.00	14.00	42.00	75	APROVADO
744208	RAFFAELA DI IORIO JERONYMO FERREIRA	17.00	6.00	16.00	36.00	75	APROVADO
744782	RAQUEL DA SILVA VIEIRA	7.00	5.00	13.00	34.00	59	REPROVADO
752672	RAQUEL SILVA BARRETTO	9.00	10.00	17.00	42.00	78	APROVADO
745291	RAYANNE DUARTE DE OLIVEIRA	9.00	5.00	15.00	40.00	69	APROVADO
748488	REGIANE LOREJAN FERREIRA	5.00	5.00	13.00	38.00	61	REPROVADO
757770	REINALDA MARIA DE ASSIS	8.00	4.00	13.00	32.00	57	REPROVADO
760796	RENATA MORENO MACHADO MENDONCA	-	-	-	-	-	AUSENTE
743537	RENATO JOSE DA SILVA PEREIRA	7.00	6.00	18.00	32.00	63	REPROVADO
755550	RODRIGO DE SOUZA BARBOSA	7.00	4.00	14.00	32.00	57	REPROVADO
754769	RODRIGO RODRIGUES DE MELO	14.00	10.00	17.00	40.00	81	APROVADO
746164	ROMERO DOS SANTOS CALÓ	7.00	8.00	15.00	46.00	76	APROVADO
749479	ROZICLEIDE N. MILITAO DE BRITO	12.00	6.00	16.00	40.00	74	APROVADO
759336	SHEYLA THAYS VIEIRA BARCELOS	8.00	6.00	11.00	20.00	45	REPROVADO
760239	SILVANA FONTOURA DORNELES	7.00	6.00	14.00	32.00	59	REPROVADO
757069	SUNI LIU	8.00	8.00	14.00	38.00	68	APROVADO
746113	TAINARA OLIVEIRA CARNEIRO	-	-	-	-	-	AUSENTE
760926	TATIANNE DOS SANTOS PEREZ BOTH	11.00	4.00	14.00	44.00	73	APROVADO
757623	THIAGO BRAVO RIBEIRO	13.00	6.00	14.00	30.00	63	REPROVADO
749250	VANESSA BARBOSA DE SOUZA CORBETTA	14.00	7.00	15.00	40.00	76	APROVADO

753841	VANESSA GIAVAROTTI TABOZA FLORES	11.00	7.00	14.00	34.00	66	APROVADO
757922	VANESSA PANIZ KNIPPELBERG	10.00	5.00	16.00	38.00	69	APROVADO
757167	VANESSA ROSA PRADO	13.00	6.00	14.00	36.00	69	APROVADO
754986	VANILTON ROBERTO DE SOUZA	9.00	4.00	12.00	28.00	53	REPROVADO
744440	VICTOR HUGO NAGLIS VIEIRA	10.00	9.00	11.00	26.00	56	REPROVADO
750837	VICTOR LUIZ CÓRDOBA BRAGANÇA	-	-	-	-	-	AUSENTE
757375	VINICIUS SANTOS SANCHES	13.00	6.00	16.00	32.00	67	APROVADO
745982	VORLEI TADEU XAVIER DA SILVA	7.00	9.00	15.00	42.00	73	APROVADO
756592	WILLIAM DUARTE MIRANDA	-	-	-	-	-	AUSENTE

ANEXO II AO EDITAL n. 21/2022 – SAD/SES
CONCURSO PÚBLICO DE PROVAS E TÍTULOS – SAD/SES/2022, PARA PROVIMENTO NOS CARGOS DA CARREIRA DE GESTÃO DO SISTEMA ÚNICO DE SAÚDE, DO QUADRO DE PESSOAL DA SECRETARIA DE ESTADO DE SAÚDE

CLASSIFICAÇÃO DOS CANDIDATOS APROVADOS NA FASE I - PROVA ESCRITA OBJETIVA

CARGO:3009 - ESPECIALISTA DE SERVICOS DE SAUDE - ANALISTA DE DESENVOLVIMENTO PROFISSIONAL (QUALQUER FORMAÇÃO)

N.INSC	NOME	NOTA	CLASS.
756814	PAOLA CARVALHO DOS SANTOS OLIVEIRA	91	1
746024	GABRIELA DE ASSIS PAEL	87	2
759023	MARCOS JOSÉ CARDOSO RONDON	87	3
760559	JOICE ELICA ESPINDOLA PAES OZELAME	84	4
746589	ANA PAULA RIBEIRO MIJOLARO LAGEMANN	81	5
744606	JANETE PEREIRA DE AQUINO	81	6
757835	ARTHUR DUARTE FANTESIA COSTA CRUZ	81	7
751072	RODOLFO PORTELA SOUZA	80	8
752147	FLAVIANE GISUATO MORANDI HIGA	80	9
743975	LUANA MALAMAN DA SILVA	80	10
759277	SÂMARA DA SILVA SOUZA OLIVEIRA	79	11
756451	MARISTELA FERREIRA LIMA	79	12
755002	EUDER ALEXANDRE NUNES	76	13
761176	ALICE SIGNORINI FELDENS CARROMEU	75	14
746772	GIOVANNA COSTA DE OLIVEIRA	74	15
758654	LUCIENE HIGA DE AGUIAR	74	16
755567	DANIELI SOUZA BEZERRA	73	17
752845	GUILHERMA LOPES DE ALMEIDA RIBEIRO	72	18
753811	EDER OLIVEIRA DE MATTOS	71	19
759096	WAGNER MARTINS GARCIA	71	20
759824	MARINA MERCADO SOARES GAÚNA	70	21
758572	RENATA QUEVEDO DE SOUZA LEITE	70	22

753876	WIVIANE ALVES DE CARVALHO GODZICKI	69	23
743703	ALINE PEREIRA BENITES	68	24
747651	JULIA KONORAT DE SOUZA	68	25
744671	VANESSA CARDOSO DE MOURA	68	26
750171	AMANDA KAROLINE DE AQUINO TEIXEIRA	67	27
757414	MARIA EUGÊNIA MARQUES PISSIN	67	28

CARGO:3010 - ESPECIALISTA DE SERVICOS DE SAUDE - ARQUITETO

N.INSC	NOME	NOTA	CLASS.
746880	NATHALLY ANDRADE NOGUEIRA	80	1
757052	FERNANDO MOURA NASCIMENTO	78	2
750804	CAROLINA MARTINEZ VENDIMIATI	74	3
759167	ISADORA SANTOS STABILE	74	4
756068	VERONICA LÓPEZ	74	5
751177	HUGO KAMIYA TSUTSUI	73	6
750001	ANNA PAULA PEREIRA LOPES	72	7
747661	LADIANE PEREIRA RODRIGUES	69	8
753643	KATHERINE DE SOUSA NOGUEIRA LIMA	68	9

CARGO:3011 - ESPECIALISTA DE SERVICOS DE SAUDE - ASSISTENTE SOCIAL

N.INSC	NOME	NOTA	CLASS.
744085	ABEL ACACIO RODRIGUES DA SILVA	75	1
749877	RAQUEL DA CONCEICAO BEZERRA NUNES	75	2
754576	PAULA FERNANDA VIEIRA BORGES	75	3
754541	ELI FERNANDA BRANDÃO LOPES	75	4
745754	LAURA TATIANA NOGUEIRA PRADO	72	5
745835	JESSYCA LARYSSA SOARES SILVA	68	6
760473	APARECIDA QUEIROZ ZACARIAS SILVA	67	7
743918	GISELE SAIFERT DA SILVA	67	8
744985	THAISE TORSANI LEMOS MACHADO	67	9
761113	JOYCE HELENA MARTINS LEAL	67	10
744005	RAQUEL PEREIRA XAVIER	67	11
751001	NATHALIA LIMA FERNANDES	67	12
754827	MICHELE ANDRESSA GABRIEL DOS SANTOS GILIOLI	66	13

748907	TAÍS RODRIGUES DE MORAIS	66	14
757786	ADRIANA MOREIRA DINIZ SOARES	66	15

CARGO:3012 - ESPECIALISTA DE SERVICOS DE SAUDE - BIOLOGO

N.INSC	NOME	NOTA	CLASS.
747045	LETÍCIA ALVES DA CRUZ	91	1
753456	CAMILA DE ALMEIDA BARBOSA	85	2
745919	NATALIA MENDONÇA LOPES	84	3
749989	FLAVIA SILVA SOUTO MORENO	83	4
747817	BRUNA ZUCARELLI	81	5
750129	RAFAEL ROSAS OLIVEIRA	80	6
753341	MAYCON ANDERSON DE ARAUJO	79	7
746515	VIVIANE WRUCK TROVATO	78	8
758350	NATHAN RODRIGUES BATISTA	78	9
750698	ERIKA APARECIDA RIBEIRO CAVALCANTE	77	10
743582	WELLINGTON SANTOS FAVA	77	11
759355	ANTONIO BRANDÃO DA SILVA NETO	76	12
747041	FILIPE NOTARI	76	13
758445	VERÔNICA ASSALIN ZORGETTO PINHEIRO	75	14
748106	ANDRÉ NUNES DA SILVA	74	15
744963	BRUNA SANAE MOROTO	74	16
753617	DEBORA PORFIRIA FURTADO DE LIMA MAIDANA	74	17
744983	WAGNER DE SOUZA FERNANDES	74	18
745096	ERICA PEREIRA DA SILVA	73	19
751049	ANA CAROLINA DE FREITAS MARQUES	73	20
751554	DANIELE DECANINE	73	21
753751	MAYARA BAPTISTUCCI OGAKI	73	22
747922	ADRIANA OLIVEIRA DE SOUSA	72	23
756838	GABRIEL DANTAS DE ARAÚJO	71	24
750914	SUELLEM PETILIM GOMES BARRIOS	71	25
760633	ALINE ARIANO DA SILVA	71	26
745571	BRUNA CASTRO DE BARROS	71	27
750752	DANIELLE AHAD DAS NEVES	70	28
746273	BRUNA DA SILVA ANDRADE	70	29
755862	EDIANE CHIAVELLI DA SILVA	69	30

759226	RAFAELA NELSON DA COSTA	69	31
745618	CAROLINE BURILLE MORETTI	69	32
758661	ADRIELI MARCACINI DE ARAUJO	69	33
746895	DHÉBORA ALBUQUERQUE DIAS	69	34
750598	ISIS ROSA PENTEADO	68	35
758644	ALINE DUARTE EDILSON	68	36
746872	JOYCE CORRÊA DE LIMA	68	37
744312	ANDRÉ LUIZ RACHID	68	38
752506	TATIANNE DA SILVA LIMA	67	39
747753	LEANDRO DE OLIVEIRA SOUZA HIGA	66	40
761012	DIOGO DA CONCEIÇÃO RODRIGUES	66	41
750280	JUGLANS MAZURKEVICZ FALAVIGNO	66	42
750779	MARRIELEN APARECIDA BENITES CAITANO BERTOLACCI	66	43

CARGO:3013 - ESPECIALISTA DE SERVICOS DE SAUDE - CIRURGIAO-DENTISTA 20 HORAS

N.INSC	NOME	NOTA	CLASS.
754677	LARISSA TORRES DE ALMEIDA	97	1
748980	GABRIELA SOFIA NOÉ BREGOLIN	94	2
747516	RENATA ANDREZA TALAVEIRA DA SILVA	93	3
747136	GIOVANA SOARES BUZINARO	89	4
745771	MARINA DE ALMEIDA ROMANINI	88	5
754878	RAFAEL MICENO FRIGO	87	6
746825	HAZELELPONÍ QUERÃ NAUMANN CERQUEIRA LEITE	86	7
750165	EDIANA POSSEBON PRADEBON	86	8
748367	TATIANA FERNANDA NOVAIS	85	9
745456	MATEUS SOUSA AZEVEDO	84	10
748175	JOAQUIM BIAGI NETO JÚNIOR	84	11
746239	LUCAS KLEINSCHMITT LIMA	83	12
757936	LAERTI APARECIDA DE SOUZA NE	83	13
746744	LAÍS FERNANDA ARCANGELO SILVA	82	14
749349	LETÍCIA DE LIMA LOURENÇO	82	15
745376	LUIZA ELIAS OTA	82	16
743459	JHENYFFER ANDRADE VIANA	82	17
749169	JURANDIR FERNANDO DO NASCIMENTO CABRAL	82	18
754115	ALINE IBRAHIM MALDONADO	81	19

759089	KARLA CRISTINA RAZERA	81	20
755370	GLÁUCIA DE SOUZA GONÇALVES	81	21
759543	KELLY CRISTINA MARQUES MOREIRA	80	22
744952	PAMELA FERREIRA DE SÁ QUEIROZ	80	23
751964	LETÍCIA DE SOUZA MORAES	79	24
753423	LUIZ ALBERTO FRANCHIN JUNIOR	79	25
750431	JULIANA ROSADO VALENTE	79	26
756617	MARIANA LOPES ARRUDA	79	27
750809	ADRIANA ROSADO VALENTE ANDRIOLI	79	28
751628	THAYANA CAROLINE DE OLIVEIRA MONTEIRO	79	29
753040	LUCIANA ALMIRAO SOBREIRA SARACENI	79	30
747419	ANA AUXILIADORA DE MATOS DOS SANTOS	79	31
747866	JEAN RIBEIRO LEITE	78	32
749031	TALINI RODRIGUES	78	33
756694	GABRIELA DE OLIVEIRA BLANCO	78	34
746177	FÁBIO HENRIQUE SIRUGI GASPAROTO	78	35
759846	LISANDRA DE ALMEIDA GIANNOTTI	78	36
747785	CARMEN MARTINS CID	78	37
745852	RAFAELA COIMBRA VERON ALMEIDA	77	38
748777	YARA DINIZ SOUZA	77	39
755001	VANESSA DE MATTOS MACEDO DE FRANÇA	77	40
743449	IANA DARETE CESPEDES PUREZA	77	41
744668	ANDRÉA ELKHOURY REZENDE MORETTO	77	42
751471	BIANCA NEVES KASPARY	77	43
754967	RAQUEL PEREIRA DOS SANTOS ALVES CORRÊA	77	44
751045	GLEICE GOMES DOS REIS	76	45
744587	FERNANDA LEIKO WAKU	76	46
745927	EDUARDO HENRIQUE PAHL	76	47
752014	NAYARA YUKIE AMORIM MINAMI	76	48
758908	ANDRÉ YUDI YOZA DE SOUZA	76	49
753740	THALISSA ARRAIS DA SILVA DOS SANTOS	76	50
755694	KAROLINA BRAGA COSTA	75	51
756455	ANA CAROLINA LYRIO DE OLIVEIRA HATSCHBACH	75	52
756680	LARICY CHRISTINY FERREIRA MARQUES	75	53
760507	BEATRIZ RAHE PEREIRA	75	54
749323	JULIANA PEDROSO DE MENDONÇA MAGARIÑOS	75	55

749190	ISABEL FIALHO DE LA FUENTE CABRAL	75	56
759203	FABIANNY GOMES ANDRADE	75	57
750360	EVELYN CHAVES DA SILVA	75	58
750877	ARIANA GUEDES PRIETO FERNANDES ANTUNES	75	59
750055	LUCAS MOURA DE OLIVEIRA	74	60
751258	DÉBORAH DAYELY SILVEIRA DE OLIVEIRA	74	61
745225	FERNANDO RIBAS BAGGIO	74	62
746428	MARCELA DE OLIVEIRA PALO ESCUDERO	74	63
749413	VALDIR AMANCIO ALMEIDA JUNIOR	74	64
756095	MYCHELLE VIANNA PEREIRA COMPANHONI	74	65
752863	DIONE FATIMA PEIXOTO DOS SANTOS	73	66
758671	BRUNO SHINJI SHIMADA	73	67
759040	FABÍOLA CAVALIERI PONTES	73	68
758646	LETICIA SILVA PAES	73	69
751549	MAYANNE DE DEUS FERREIRA	73	70
746576	CAMILA FIGUEIREDO GARCIA DE QUEIROZ	73	71
751473	FERNANDA FRANCO NEDER PACHECO DA COSTA	73	72
751838	LARISSA REJANE BERNARDO CARDOSO FIGLIOLINO	73	73
758256	PAULA REGINA MARTINS MACHADO	72	74
750962	VÍTOR PUGA SANTOS	72	75
750795	NATHANNA MEIRELES CORDEIRO	72	76
755772	IAGO HENRIQUE BAGNARA FARIAS	72	77
753890	MILENA DE SOUZA MORAES	72	78
748712	ROSELY LOUISE AQUINO FIGUEIREDO E LIMA SOARES CRISTÓFARO	72	79
747703	ALINE DELMONDES OTSUKA	72	80
745562	LARISSA DE REZENDE MENDES	71	81
755202	GABRIEL UMBELINO SANTANA	71	82
744544	PRISCILLA KEMBERLY DE OLIVEIRA MERLO	71	83
747803	LETÍCIA CASTUERA REZENDE	71	84
760019	TAMIRES ECHEVERRIA SILVÉRIO	71	85
756704	ANA CLAUDIA CAMARGO MARTINS	71	86
757381	FÁBIO NAVARRO DEL GAUDIO	71	87
743901	CAROLINE SILVESTRO PASSAIA	71	88
746829	NATASSHA PINHEIRO GARCIA	71	89
743970	DÉBORA OTTO GNUTZMANN	71	90
759534	KARINE BITENCOURT BRANDÃO	71	91

756413	LANA CARLA FELIX MONTEIRO	71	92
753488	ALEXANDRE RODRIGUES FILHO	70	93
745041	THIAGO ROMEIRO CAMARGO	70	94
754873	JULIANA DINIZ DE ANDRADE DORNELES	70	95
754151	GABRIEL RAMOS GONÇALVES	70	96
754515	ANA LUÍZA GARCIA PROCÓPIO	70	97
754320	ELAINE OSHIRO	70	98
756021	GISELLE FERNANDA COELHO DALLAZEN	70	99
754007	CAMILA KLEIN ASSUMPÇÃO	70	100
753546	RAFAEL CASTELLO MÔNACO DIB	70	101
755120	ALINE CRISTALDO LEITE	70	102
750565	ELINE COSTA BRITES	70	103
745465	TAUANE RIBEIRO COMPARIN	69	104
754046	JULIANE HARTELSBERGER MOUREIRA	69	105
751071	NÁDIA DIAS MÜLLER MORAES	69	106
748760	CHRISTIANE LINDA TORIY GENARO	69	107
754454	ANA CAROLINA MARTINS	69	108
759767	FRANCINE FERRAZ POSSER RIBEIRO	69	109
757251	ADRIANE HORN ANGNES	69	110
754752	RÔMULLO ABREU DE SOUZA	69	111
750928	SUELLEN DA SILVA MACIEL	68	112
748773	HELOISA MAYUME ROSCOE FUZII	68	113
754302	LILIANE DE OLIVEIRA MIRANDA	68	114
748782	CELINA DE ABREU CAVALCANTI VAZ	68	115
752171	PATRICIA CARLA SERON	68	116
743492	PATRICIAH DAL MORO	68	117
753787	VANESSA MAYUMI YOSHIDA	68	118
755624	CAROLINE SILVA FERNANDES	67	119
750120	JÚLIA MARIA BARBOSA KUROISHI	67	120
757353	NATÁLIA HITOMI SUEKANE	67	121
752244	SARA DE CAMARGO SOUSA	67	122
754462	MIRELA DE SOUZA NOSSA	67	123
744652	DÉBORA KRÜGER GIURIZATTO	67	124
745889	BIANCA CUSTODIA SCUDELLER BOSSAY	67	125
751286	CAMILA MATEUS RIBEIRO	67	126
754013	ANA CAROLINA EVANGELISTA	67	127

760053	EDUARDA DE LIMA GRACIANO BELEM	67	128
757866	BÁRBARA DANTAS COELHO	67	129
761047	ROSANA YOKO NAKA	66	130
757861	ALLAN TRISTAO SILVA	66	131
754308	JOÃO MARCOS ARRUDA DASSOLER	66	132
758312	GUILHERME LOUBET MELO	66	133
747180	JOYCE LUIZA MOREIRA PEREIRA	66	134
748430	THAINARA STEFANELLI	66	135
753543	RAFFAELLA DA ROSA PELLIZZON GOLDONI	66	136
743957	THAISLAINE GONÇALVES MARTINS SANTOS	66	137

CARGO:3014 - ESPECIALISTA DE SERVICOS DE SAUDE - ENFERMEIRO

N.INSC	NOME	NOTA	CLASS.
747480	BIANCA MODAFARI GODOY	84	1
746654	DANILA SILVA DE QUEIROZ MARQUES	82	2
745220	RAIANE APARECIDA GONÇALVES	79	3
747272	ANDRIELY GOMES DOS SANTOS	79	4
746871	CÁSSIA DE PAULA PIRES	78	5
745346	THIAGO PEREIRA SAMPAIO	78	6
746998	BRUNA EMILY XAVIER MONTEIRO FERREIRA	78	7
755035	TAMAR DAGMAR MELO DE MORAES	77	8
755865	LUCIANA VESOLOSKI	77	9
756564	JOSIANE CRISTINA DUDU	77	10
755166	GESSNER BRAVO DE PAULA	77	11
753777	LETICIA MARIA GOMES MANCINI	77	12
751686	GEISSANI DA CONCEIÇÃO LEGAL TORMENA	77	13
759115	RAPHAEL TORRACA DE MORAIS	77	14
751591	MARA RÚBIA DA COSTA SILVA	76	15
750876	MÁRCIA LOPES CRISTALDO CORRÊA	76	16
743742	JOSE RENATO GODOY DE OLIVEIRA	76	17
746564	FRANCIELLY ROSIANI DA SILVA	75	18
749638	ANDRESSA UMBELINO DE SOUZA	75	19
759811	JULLYETH APARECIDA DELMONDES DE OLIVEIRA	75	20
743909	BRENNER CESAR XIMENES FERRARI	75	21
752620	ADAIELE LUCIA NOGUEIRA VIEIRA DA SILVA	75	22

746914	LUIS HENRIQUE FERREIRA	75	23
743872	CHARLES ALLIN BUARQUE DOS SANTOS	75	24
760982	PAULA SILVA NUNES	75	25
757241	MICHELE BATISTON BORSOI	75	26
759847	DEBORAH DE CASSIA CARVALHO MAIA	74	27
753714	ALLANA GABRIELLE FERREIRA DA SILVA	74	28
744622	EVERTON DEIVID DE SOUZA MONTEIRO	74	29
748736	MARIA KAROLINA CYLES ALVES	74	30
753619	JACKELINE DO AMARAL HETZEL	74	31
756790	NATÁLIA MARQUES BENEDITO	74	32
750641	CAMILA DE CARVALHO KRUGEL	74	33
747114	ALBERTH RANGEL ALVES DE BRITO	74	34
754795	VALESKA RODRIGUES RAMOS	74	35
747378	INGRID DA SILVA CÁCERES DORNELLES	74	36
759437	ANDREIA FERREIRA DA COSTA	74	37
755462	CAMILA DE ALMEIDA ALENCAR	74	38
756276	JOSIEL ELISANDRO WERLE	74	39
752039	GRAZILEY EMILIA ALMICCI DE BRITTO	74	40
744681	RENATA SANTOS MENEZES	74	41
743928	ÉRIK DOS SANTOS DE ANDRADE	74	42
754074	LUCAS LIMA DE SOUZA	74	43
758414	ELLEN CAROLINE RODRIGUES BARRETOS	73	44
756494	CLAUDIO BANDEIRA DE QUADROS DA CUNHA	73	45
748960	FERNANDA DO ESPIRITO SANTO COSTA	73	46
756539	LUCAS MENDES DOS SANTOS	73	47
760001	LILLIAN CHIMENES DA SILVA	73	48
745854	JESSICA DE OLIVEIRA DOS ANJOS	72	49
756910	JEFERSON DA SILVA	72	50
744813	VANESSA MENDES CALMONT	72	51
752032	ERICA DE JESUS ANDRADE TOFANELLI	72	52
755480	WANESSA FERRAZ PADILHA	72	53
758315	VITÓRIA EUGÊNIA SIQUEIRA FERREIRA	72	54
754761	KETHLLEN GIULIANY NUNES RIBEIRO	72	55
755597	NATÁLIA AKEMI ENDO	72	56
757588	MAHARA CARVALHO MOREIRA	72	57
754848	LANA BORGES DA SILVA	72	58

757092	MAGVA SANCHES SARAIVA SAMPAIO	72	59
754985	MARISERGIO PIMENTA	72	60
756817	JOYCE DE NUNES SANTOS	72	61
755990	LARISSA CRISTINA CARDOSO FLORES	72	62
759066	DEISE CAROLINE VIEIRA FIGUEIRA	71	63
743873	BRUNO AUGUSTO GONÇALVES DOS REIS	71	64
759058	BÁRBARA ROCHA DE OLIVEIRA	71	65
754838	TAMARA NICOLETTI DA MATA	71	66
759805	DANIELLE ALVES	71	67
758713	LARYSSA SAMHA DUARTE	71	68
744039	ANA CLAUDIA DE FREITAS NASCIMENTO	71	69
760485	FERNANDA DE MATOS TEIXEIRA	71	70
748849	LARISSA EUFRASIO DA SILVA	71	71
756699	SUELEN EBERHART RIBEIRO DA SILVA	71	72
758116	HELLEN VELASQUES BARROS	71	73
748125	ALECSANDRA FERNANDES DA SILVA	71	74
754965	SUSANA LUCIA DE OLIVEIRA CRISPIM	71	75
756419	LARISSA MARTINS DO NASCIMENTO	71	76
743804	ALINE DORNELAS DOS SANTOS	71	77
760205	BRUNA RAFAELA PAIS PEDROSO	71	78
751224	LÍGIA SOARES FERREIRA	71	79
750712	CLAUDEMIR DA SILVA FERREIRA	71	80
746984	NIRACI FERREIRA	71	81
757551	JESSICA ELOY CUNHA GONZALEZ	71	82
745651	RENAN DE OLIVEIRA RAFAEL	71	83
752583	MÁRCIA ANDRÉIA QUEIROZ FREITAS DOS SANTOS	71	84
752562	MONICA SILVEIRA BEZERRA CESCONETTO	71	85
759977	LAISA MOREIRA SANTOS	71	86
752413	GLAUCIA LIMA MENDONÇA	71	87
750289	JANE TEIXEIRA DOS SANTOS	70	88
757601	PRISCILA RIBEIRO POLVERE	70	89
750282	MAYARA DE SOUSA DOS SANTOS	70	90
745487	FRANCIELLY ANJOLIN LESCANO	70	91
754426	RAWANY DE ANDRADE WEBER	70	92
754244	FRANCISNEIDE GOMES PEGO DO NASCIMENTO	70	93
743594	FRANCIELLY SOCORRO RODRIGUES DE SOUZA	70	94

743689	SANIELY ALEXANDRE DE SOUZA	70	95
754755	BRUNA ALVES DE JESUS	70	96
750205	ROSA ALVES DA SILVA	70	97
754945	ALINE SOUZA FLORES	70	98
758212	CAMILA ROMERO BRITO	70	99
757868	CHARLENE SILVA DE SOUZA	70	100
754165	PAOLA FERNANDA NASCIMENTO DOS SANTOS	70	101
758150	DANIELA DA SILVA FERRAZ	70	102
746094	JULLY ANNE AQUINO FERREIRA	70	103
756681	JÉSSICA MONTEIRO DA SILVA OLIVEIRA	70	104
760993	OLÍMPIO BARBOSA IRALA	70	105
745275	CRISTIANE VIEIRA CALADO	70	106
756552	MARCOS ROBERTO NASCIMENTO SOUSA	70	107
761190	WELLINGTON DOS SANTOS JARA	70	108
756660	THAYLA CRISTINA TOMAZ	70	109
751031	TAIANA MANVAILER DE MENEZES	70	110
752831	VALERIA SANTOS TEIXEIRA	70	111
750892	VIVIANE DE OLIVEIRA RIBAS MILANI	70	112
759020	DELAINE DE SOUZA FERREIRA	70	113
749568	KELY CENTURIÃO	70	114
753722	MARIANA RODRIGUES	70	115
754689	CAMILA CALADO CABRAL	70	116
750657	LOYANE ARAÚJO CORRÊA	69	117
760111	ANDERSON MARECO MALAQUIAS	69	118
750203	DANIELA VELASQUE DA SILVA	69	119
751326	CAMILA CORRÊA MACHADO	69	120
754793	HELEN TATIANE DA SILVA SANTOS	69	121
760012	JANAINA WILLEMANN DE SOUZA	69	122
747078	KELLY NAYARA DOS SANTOS	69	123
750576	DENISE LEITE LIMA	69	124
744398	IRACEMA SORAIA ALVES DE SOUZA	69	125
758447	NATANAEL RIBEIRO DA ROCHA	69	126
759978	ANDREZZA GABRIELLY DOS SANTOS SOLDERA	69	127
758947	SIMONE CRISTINA BRITO DE OLIVEIRA BARRETO	69	128
757982	ARIELLE COLMAN PINTO	69	129
757153	RENAN SALLES JORDÃO	69	130

751155	ANA BEATRIZ DE CASTRO VILALBA	69	131
754353	MARIANA MACHADO DE ANDRADE	69	132
751354	VIVIANE OJEDA PEREIRA GOMES	69	133
743546	MAYARA LEITE CARDOSO DE SA	69	134
757088	ALINE WITTER DA SILVA.	69	135
744511	TAYLINE FERNANDES DE ARAUJO SOARES	69	136
757108	GISELE DE OLIVEIRA FONZAR	69	137
751207	ALESSANDRA ALMEIDA OLIVEIRA DA SILVA	69	138
760422	SUELLEN CRISTINA MEDEIROS VAEZ	69	139
745302	KAMILA DE CARVALHO BIGNARDI	69	140
747500	FERNANDA VARGAS DOS SANTOS MARTINS	69	141
743623	LUANA CRONEMBAUER MEIRELES	68	142
744797	LUCAS DE OLIVEIRA ROSA MEDEIROS	68	143
746668	MÔNICA ALVES DA SILVA	68	144
750319	ANA PAULA DA SILVA	68	145
754914	JOÃO VITOR ORTIGOZA CABREIRA MANCILIA	68	146
760156	LAURA THIEMI SONOHATA	68	147
760670	ISABELA CASSÃO BRAULIO	68	148
757689	DARLENE APARECIDA FERNANDES DE BRITO RAMIRES	68	149
758427	LILIANE FERREIRA DA SILVA	68	150
752069	LARISSA ALANA DOS SANTOS CAMARGO	68	151
743536	DYEINE MARTINS RIBEIRO	68	152
749316	TATIANA DE ALENCAR NICOLAU	68	153
760193	JOSILDA BRAGA MINAMI	68	154
756039	JULIANA DE OLIVEIRA BEZERRA	68	155
747491	ALINE CRISTINA LOPES DE SOUSA	68	156
744491	VANESA GUEVARA DIAS	68	157
757764	ADRIANA PAULA RODRIGUES MONTEIRO	68	158
757098	AMANDA DE MORAES CASAGRANDE	68	159
748305	ARYEL SOARES DA SILVA	68	160
748326	CLAUDIA MARIA SANTOS LEITE DA SILVA	68	161
758183	FREDERICO JORGE PONTES DE MORAES	68	162
746210	THAMARA ROSA LEONEL DA COSTA	68	163
751425	GISELE DA SILVA BATISTA ROMERO	68	164
746923	MAYARA AVES DE CAMARGO	67	165
749931	JESSICA BARELA	67	166

757286	LARA GEOVANNA FERREIRA CALVIS	67	167
759010	GICELE RENATA TEIXEIRA	67	168
752933	ESTEFANI BORGES NORLOK	67	169
759002	HELEN SIQUEIRA SANTANA	67	170
753384	MIKAELLE CRISTINA GONÇALVES DOS SANTOS	67	171
761108	SHIRLEI SANTOS DE SOUZA	67	172
759529	TAIS DE AMORIM MARINO	67	173
746939	CAROLYNE RIBEIRO MEDEIROS	67	174
744851	CAROLINA TONANI DE OLIVEIRA MELO	67	175
760718	CAROLINA CHAVES ZACHARSKI	67	176
745352	JULIANA FERNANDEZ	67	177
748830	WILLIANI SANTOS ARANTES	67	178
754599	MAYARA XAVIER FRADE GOMES	67	179
744758	NATALINA DOS SANTOS ALVES SILVA	67	180
755630	BEATRIZ SILVA OLIVERA	67	181
752722	LARISSA PEREIRA DE SOUZA MARTINS	67	182
747880	ERINÉIA JANÚARIO GODOY	67	183
743600	LUCELIA MOREIRA MARTINS VECHIATTO	67	184
745492	LETHICIA FARIAS MARCINO	67	185
758843	SARAH LARROSA SILVA	67	186
744047	SAMARA CARINE DE OLIVEIRA	67	187
759260	FLÁVIA MALVEZZI ESTRADA SOLA	67	188
749964	KARINA AVILA GONÇALVES	67	189
755265	THARYS CAIGARO BARBOSA	67	190
754094	ANGELA ANTUNES DE MORAIS LIMA	67	191
759416	ELIS REGINA SOUZA	67	192
748599	INGRID CORRÊA ROCKEL AMARILHA	67	193
756739	MARJANA AUGUSTA PINTO DA SILVA	67	194
750498	MICHELLE PETUCO	67	195
760522	ROZENAIDE APARECIDA DE ARAUJO DE SOUZA	66	196
743583	SANDRA CORREIA CAITANO	66	197
756851	ISABELLA BEATRIZ GONÇALVES LEMES	66	198
754974	BRUNA LOUVEIRA VIEIRA	66	199
758487	NACIMEIRE SOARES DOS SANTOS.	66	200
751510	LAYNARA DE LIMA LOPES	66	201
745113	LUANA SOUSA DOS SANTOS	66	202

754276	JACKELINE VALEJO GONCALVES	66	203
747503	SUSAN DOS SANTOS ARAUJO RIBEIRO VALADARES	66	204
748987	REJANE LIMA TRENTINI	66	205
743663	ARIELLE JHENIFFER LIMA DO NASCIMENTO VICENTINI	66	206
759749	DAIANA GAUNA RODRIGUES	66	207
756524	ELDA DOS SANTOS LOPES	66	208
745085	ALEXSANDRA CUNHA DE BARROS	66	209
760617	MARIANA BRITES SANTANA	66	210
760370	WELLINTON DE MELO CUBILHA	66	211
751043	KARINA DE OLIVEIRA SILVA	66	212
756058	RICARDO RIBEIRO DE QUEIROZ	66	213
745824	CLAUDINEI DOS SANTOS CORDEIRO	66	214
745235	THAYS DE DEUS SOBREIRA	66	215
748417	THAYANE DOS SANTOS CLARO	66	216
751313	ELLEN ANDRESSA ARAUJO DINIZ	66	217
751504	SANDRA APARECIDA XAVIER	66	218
756555	ETTYENE AQUINO CAVALCANTI	66	219
753641	GISLAINE CRISTINA CABREIRA DA SILVA	66	220
754621	JÉSSICA MAYARA GOMES DA SILVA	66	221
749895	CÍNTHIA PEREIRA DE ALEMÃO	66	222
745259	KESIA NINA CAETANO SILVA MARESTEGAO	66	223
748071	FERNANDA PERSI MILANIN	66	224
761150	ANA FLÁVIA DAMACENA NAGAY PEREIRA	66	225
751908	SEBASTIAO LUCAS COSTA SILVA	66	226
759483	MILA GARCIA DE MELLO SOUZA OLIVEIRA	66	227
751329	SABRINA PIACENTINI	66	228
745681	NAIARA PLATIS DA SILVA	66	229
756891	SUELEN DA SILVA	66	230

CARGO:3015 - ESPECIALISTA DE SERVICOS DE SAUDE - FARMACEUTICO- AREA 1- GRADUACAO EM FARMACIA COM HABILITACAO EM ANALISES CLINICAS

N.INSC	NOME	NOTA	CLASS.
751016	LARA MARIA MEDEIROS LEME	81	1
745320	MATHEUS COSTA BARROS	74	2
750918	ANA CAROLINA WATANABE	72	3
750750	LUCIANA ROCHA DE MOURA	71	4

748519	LEONARDO CHAVES ROCHA	71	5
744388	ADSON DE AQUINO BERNARDELLI	71	6
757904	AIRES TOSHIO KAWASOKO	70	7
745531	BRUNA ABDUL AHAD SAAD	70	8
745283	THAISSA MENDES ILIS	70	9
745789	NÁDIA BERNARDINIS	70	10
751335	ULISSES SANTANA MEDEIROS JÚNIOR	70	11
753096	CARLOS ROBERTO CANUTO DE SENA	69	12
756378	JOÃO PEDRO GUIMARÃES	69	13
759024	WAGNER ALECIO BARONCELI	69	14
758752	FABÍOLA CALISTO MAGIONI DA SILVA SANTOS	69	15
746667	SARAH LUCIA PEREIRA DE SOUZA DRONOV	68	16
746230	JULIO AUGUSTO BUENO MIRANDA	67	17
747809	ANDRESSA CONCEIÇÃO CONTÒ	66	18
748055	EDER ALMEIDA DE OLIVEIRA	66	19

CARGO:3016 - ESPECIALISTA DE SERVICOS DE SAUDE - FARMACEUTICO- AREA 2- GRADUACAO EM FARMACIA

N.INSC	NOME	NOTA	CLASS.
745190	ANA PAULA SARAIVA DA SILVA	88	1
758229	RENE BARROZO DA COSTA	77	2
752589	LETÍCIA SOUZA LIMA	77	3
754880	ULANA CHAVES SARMENTO	76	4
755300	JULIANA CONEGERO	76	5
751797	CAROLINE SILVA GARCIA	76	6
757458	ORCIDNEY DEMÉTRIO DE ARAÚJO	76	7
757206	ANTONIO MARCOS HONORATO	72	8
752328	TAYNARA SAYURI MATSUYUKI PRADO	72	9
753301	CRISTINA DA SILVA RIGHES	72	10
760424	KARINA GARCIA FRANCO	72	11
749021	TIAGO SOUZA BENTO	72	12
757630	MARÍLIA FERREIRA ECHELON ORTIZ	71	13
755054	MILENA SONCHINE DE SOUZA	70	14
754113	FABIO FERREIRA DOS SANTOS	70	15
755926	MELISHA STEPHANIE DOS SANTOS TAVARES DO NASCIMENTO	70	16
750138	ANIELLY BARRETOS DA CUNHA BARBOSA	70	17

753248	BIANCA PANCOTI IACIA	69	18
744354	PATRÍCIA ESPINOSA DOS SANTOS	68	19
752546	ANA PAULA GARCIA CONTÓ	68	20
756667	BRENDA QUEIROZ DE SOUZA	68	21
747105	EIDY DE BRITO FARIAS	67	22
757193	LAURA BEATRIZ DA SILVA	66	23
760404	ALANA DE SOUZA MORAIS SILVA	66	24
752853	WILLIAN DOS SANTOS ROCHA BEZERRA	66	25

CARGO:3017 - ESPECIALISTA DE SERVICOS DE SAUDE - FONOAUDIOLOGO

N.INSC	NOME	NOTA	CLASS.
746636	JOAO HENRIQUE HONORATO DE CARVALHO	69	1
752478	LARISSA ERANI BUZZO	67	2

CARGO:3018 - ESPECIALISTA DE SERVICOS DE SAUDE - GESTOR DE SERVICOS DE SAUDE - ADMINISTRA-CAO

N.INSC	NOME	NOTA	CLASS.
743992	MARCELO ALEX ALVES DE CARVALHO	95	1
757777	CAMILA DE MATTOS GRACIOSO CORRADINI	90	2
744115	ANA LUIZA LIRA WARDE	88	3
757722	PAULO ROBERTO DA SILVA JUNIOR	88	4
756500	ARYEL CERQUEIRA ALVARES	87	5
747831	PRISCILA CANDIDA MARTINS DA SILVA	87	6
757413	JANAINA RIBAS DINIZ KANEZAKI	86	7
757459	MARIANA ALVES DA CRUZ	84	8
756780	JOÃO FRANCISCO LOBATO MESQUITA	83	9
755303	LUIZ ANTONIO DE CARVALHO	82	10
752846	TAMIRES MOREIRA ERNESTO	82	11
746705	MARCELLY ALMEIDA PEREIRA	82	12
751441	RENI DOS SANTOS MORAES	81	13
745336	DANILO DIAS PEREIRA	81	14
756251	DIOGO TSUTOMU MIYASHIRO	81	15
758742	LINCON ULIAN TRAMONTANO	81	16
743808	LUIS GUILHERME SANT´ANNA DOMINGUES	80	17
753990	ELIANA CRISTINA MORAES VASQUES MULLER	80	18

753236	LUIZ ALVARO MAIA DE PAULA	80	19
746632	RAVANE DA GRAÇA ALMEIDA	80	20
756062	INARA KEIKO MORI	79	21
752791	JESER ANDERSON DA SILVA	78	22
752425	ADENILDA BRAZ DA SILVA	76	23
758319	EDUARDO DUARTE	75	24
746215	EUDES DA SILVA RAIMUNDO	75	25
744834	VALQUIRIA NUNES CASTANHO CANSANÇÃO	74	26
750488	TIAGO SOUSA COSTA	74	27
760773	ALEXANDRE REIS	74	28
756051	JHESSICA MOREIRA	73	29
745104	GUILHERME APONTES ROTTA	73	30
752737	FELIPE JUNQUEIRA TEIXEIRA	73	31
748217	VIVIANE DE OLIVEIRA	73	32
754966	JOZIANE SILVA DE ALMEIDA	72	33
755198	DOUGLAS SENA SILVA	71	34
755255	ADRIANO DOS SANTOS TRINDADE	71	35
751568	GUSTAVO TETSUYA YAHIRO	71	36
746176	JOÃO VICTOR RODRIGUES SILVA	71	37
755547	GLEICY JARDI BEZERRA	70	38
758604	ALLAN LOPES	70	39
757345	MARCELO CESAR DE ARRUDA FERREIRA	69	40
753929	ESTEFANY PEREIRA RAUL RANDOLFO	69	41
753495	EDISON MONTEIRO DA SILVA	69	42
758208	WASHINGTON LUIZ PIMENTA	69	43
744169	ELIANE DE SOUZA ANDRADE	69	44
752265	KATIA RANIERY PEREIRA DA SILVA	69	45
759104	FÁBIO VICENTE ALVES	68	46
748311	DOUGLAS PISTORE	68	47
751758	SÔNIA MARIA DA SILVA ABREU	68	48
757532	CAMILA GARCIA DA SILVA ORMAY	68	49
758271	MARCIO GARCIA DE REZENDE JUNIOR	68	50
750379	AUGUSTO CÉSAR COSTA PAES	68	51
756684	CÉLIA CRISTINA MORO MEDINA LOPES	68	52
743732	GABRIEL RIBEIRO MENDES	68	53
747412	WALDEZ MATHEUS DE OLIVEIRA	67	54

744843	JUNIO ALAERCIO DA SILVA LEME	67	55
755192	NÁDIA REZENDE LOUBET DA SILVA	67	56
746740	MONICA FERREIRA SATOLANI	67	57
755716	SIMONE SILVA DA MOTTA	66	58
756978	ANA PAULA BISPO FLORIANO FOGAÇA	66	59
749418	MAIRA CRISTINA CRUZ DE CAMARGO	66	60
748925	AQUEMILLE PEREIRA MARINHO	66	61
747160	JOSIELE IZABRALD DE SOUZA	66	62
761228	LEONARDO JASPER VIANA	66	63

CARGO:3019 - ESPECIALISTA DE SERVICOS DE SAUDE - GESTOR DE SERVICOS DE SAUDE - DIREITO

N.INSC	NOME	NOTA	CLASS.
753401	DENISE PORFIRIA FURTADO DE LIMA MAIDANA	94	1
749063	PEDRO CAVALCANTI MORTARI	93	2
744830	TATIANA CAROLINA AUGUSTA APARECIDA FRANÇA BRUNSZWICK E REZENDE	92	3
759789	JOLIVETE NANTES FONTOURA	91	4
758437	DIOGO DOS SANTOS CARNEIRO	89	5
758435	CLAUDIO RENAN ADANIA	88	6
747520	MELISSA HELENA FLORES ACOSTA DALMOLIN	88	7
758265	WANDERSON CARAMIT GARCIA	87	8
760631	VICTOR HUGO OLIVEIRA SILVA	87	9
744224	LEONAM RIOS DE ALMEIDA	84	10
745981	ARIADNE CELINNE DE SOUZA E SILVA	84	11
746372	NATASHA CORRÊA CARNEIRO	84	12
747530	ANDRESSA KUEHN RAMOS	84	13
751533	MATHEUS REZENDE	83	14
754509	RENAN RODRIGUES BARRETO	83	15
755564	KATHLLEEN GARCIA FIALHO	82	16
754566	ÉVERTON JOSÉ RIBEIRO DE CARVALHO	82	17
756850	PRISCILA TEIXEIRA HIGA	81	18
756303	VIVIAN MARQUES REZENDE CORDOBA DE LIMA	81	19
743910	SANDRINE DA CONCEIÇÃO FONSECA	81	20
751046	MELISSA SILVA DE ALMEIDA	80	21
752339	ALZIANE DE LIMA SANTOS	80	22
755809	FERNANDA BENITES CÁSSERA	80	23

745415	JANDERSON SILVA FILHO	79	24
759583	TARCÍSIO FERNANDES AGUIAR MARTINS	79	25
757245	CLEIDE JUCELINA DE MATOS PEDROSO	79	26
745974	MARIA HELENA DE SOUSA E SILVA	79	27
757975	ANA ADELE DE GONZAGA PITARELLI	78	28
752932	RODRIGO RIBEIRO DOS REIS	78	29
750087	MARLENE FERRAZ MUNIZ	78	30
754253	SUELLEN COSTA FABRICIO	77	31
745002	LUIZ HENRIQUE CORREIA DE PÁDUA PEREIRA	77	32
754701	CARLOS EDUARDO TRINDADE AMARAL FILHO	77	33
748480	BRUNO RIBEIRO VILLELA	76	34
757817	VINICIUS DA SILVA CARVALHO	76	35
750805	KARINE NEVES MAFRA	76	36
749995	ALEX HERNANDES BARBOZA	76	37
753656	ANNA PAULA FALCÃO BOTTARO MACHADO	76	38
750306	ANA HELLEN ALVES COSTA	76	39
746207	ROBERT NIXON SANTANA TOLEDO	76	40
755246	CARLA RODRIGUES DE SANTANA	75	41
744500	RAFAELLA DE OLIVEIRA MOURA	75	42
755273	ADEMILSON DA SILVA OLIVEIRA	75	43
747006	VALERIA HENRIQUE VIEIRA FORTUNATO	75	44
743768	PEDRO MOURA FÉ ELIAS	75	45
751256	JANAINA VIEIRA FLORES SIMIOLI	75	46
745006	TATIANNA CASTRO ROCHA	75	47
749611	NILTON CEZAR CORBETTA	75	48
751942	MELLANIE KANASHIRO	74	49
754758	DAYANE FERREIRA DE SOUZA	74	50
745046	IGOR LIMA DA SILVA	74	51
754469	RHAISSA ESPINDOLA SIVIERO OLMEDO	74	52
754798	RENATA PACHECO PINTO	74	53
746910	KALYNE AMORIM DO CARMO	74	54
748904	KATIA CANTERO ROLON	73	55
760515	EMILY CAROLINE RODRIGUES ROMIN	73	56
754314	LETICIA REBEQUE AVELAR DA SILVA	73	57
754760	ISABELLY DE CAMPOS SALDANHA	73	58
751821	SERGIO MISSIRIAN	73	59

745724	DANNY WILLIAM ARAUJO BRAGA	73	60
753082	ROSALI SANTANA DA SILVA FACCION	72	61
750788	JEANN PIERRE DE FREITAS CITADIM	72	62
759864	PEDRO PAULO MENDONÇA DOS SANTOS	72	63
747820	WEMERSON AMARAL SOUSA	72	64
748357	SUELEN SOUSA CAETANO DE MELO	72	65
752137	ANA CAROLINA CASTILHO DE ANDRADE	72	66
761072	ANDRÉ LUIZ DA SILVA SOUZA	71	67
749722	GUILHERME SIGNORINI FELDENS	71	68
751215	FABIANE CARLA MARTINS BATISTA	70	69
757931	THIAGO BARBOSA DE ÁVILA CARVALHO	70	70
755274	GUSTAVO CASARIN CORRÊA	70	71
752596	CARLOS DEMETRIUS DE ALMEIDA MARTINS	70	72
749477	MAURICIO RICARDO DOS SANTOS	70	73
753402	BRUNNO DOMINGOS OJEDA	69	74
759876	NATHÁLIA DUARTE QUARESMA	69	75
745316	CAROLINE RODRIGUES OLAZAR	69	76
751160	BRUNO DE PADUA LEITE	69	77
750986	EDSON ANTONIO DUARTE NETO	69	78
749631	LUIZ HENRIQUE RIOS GRINCEVICUS	69	79
743637	LUCIANO COSTA DE MORAIS	69	80
744816	WELLINGTON FIGUEIREDO BARBOSA DE SOUZA	68	81
748476	ISABELA CERQUEIRA COSTA	68	82
750619	MARIEL CARPES DA SILVA NAKAMURA	68	83
756848	FRANCIELE MONTANARI TAVARIOLI DE LEMOS	68	84
756171	ANDRIW GONCALVES QUADRA	67	85
754484	VIVIAN LARA VALDEZ DE LIMA	67	86
752360	JANAINA DE LIMA DELMONDES PEREIRA	67	87
757281	WANDER HUILTON CAVALHEIRO	67	88
756782	DÉBORA DUARTE BACHA	66	89
748995	JOÃO EMILIO BARBOSA DELLA SANTA	66	90
746194	JOYCE ALVES YAZBEK	66	91
746701	JULIANA RODRIGUES COLET	66	92

CARGO:3020 - ESPECIALISTA DE SERVICOS DE SAUDE - GESTOR DE SERVICOS DE SAUDE - CONTABILIDADE

N.INSC	NOME	NOTA	CLASS.
747132	BRUNA RODRIGUES MARQUES	104	1
753474	ELIDA DE OLIVEIRA BARBOSA	95	2
745589	THAÍS VITORINO DA SILVA	94	3
752072	JEANE MICHELLY PIERETTI PEREIRA	93	4
751971	JULIANA MATOS OLIVEIRA	88	5
744793	ROMARIO SOUZA JUNIOR	86	6
749474	YHURIK CHAGAS CORREIA DE OLIVEIRA	84	7
746435	ANA FATIMA ALMEIDA DA CRUZ AJALA	81	8
755319	RODRIGO ALÉCIO	78	9
746768	HEDIMAR FRANCISCO DE LIMA	74	10
759707	ADENILSON DE OLIVEIRA SILVA	73	11
744541	LUIZ PAULO PEREIRA DIAS	73	12
754052	LIVIA VIÉGAS JACQUES PEDROSA	71	13
752572	JULIANA LOURENÇO	71	14
759120	ELOIR DE OLIVEIRA GONDRIGE	69	15
758389	ADISIO APARECIDO DA SILVA	69	16
753652	RAFAEL EGUQUISA	69	17
757250	RUAN BARBOSA DA SILVA	67	18
760039	LOUCIVALDO SILVESTRE	67	19
750499	ELISÂNGELA DA SILVA BARBOSA	66	20
757847	DJALMA APARECIDO DOS SANTOS	66	21
747246	ARIANY BENTO DA SILVA	66	22
757499	MICHELLE ALVARENGA MEZA	66	23

CARGO:3021 - ESPECIALISTA DE SERVICOS DE SAUDE - MEDICO 20 HORAS

N.INSC	NOME	NOTA	CLASS.
753612	VINÍCIUS CARVALHO ENNES	94	1
751965	ANNA CAROLINA DA COSTA ARGUELLO	83	2
758382	WISLLER ALFREDO MONTEIRO MARIANO	79	3
746347	ANDRESSA HIGA SHINZATO	77	4
745280	MAYKON MENDONÇA DE LIMA AZEVEDO	77	5
756531	CARLOS EDUARDO CARVALHO	77	6

759791	FIRMINO TEODORO DA SILVA FILHO	75	7
750853	ANA CAROLINE BLANCO CARREIRO	72	8
749509	LARISSA NAVARRO AKIYOSHI	72	9
756560	ALIK ANTUNES BESERRA	71	10
744911	IVAIR XIMENES LOPES JUNIOR	71	11
757208	TATIANE ALVES GRATAO	71	12
753292	RODRIGO SILVA GRILO	71	13
745670	ELIZA MARIA NOVAES	69	14
749911	RAYANE PLEUTIN ARAKAKI	69	15
744118	FLÁVIA ALINE MOLGORA ALMIRON	69	16
750624	JOVINO NOGUEIRA DA SILVA MENEZES	68	17
750868	AIDA FREITAS DO CARMO SILVEIRA	68	18
748640	WANDERSON BATISTA SILVA	67	19
758649	BRUNO EGIDIO AFONSO	67	20
746506	GABRIEL AUGUSTO WANDEKOKEN	67	21
758313	KATIA APARECIDA SCARPARI BOURDOKAN	66	22
751175	DHYNAEL ÁLLAN MOTA FRANÇA	66	23
746041	LILIAN YATIYO NAKAGAWA DITTMAR	66	24

CARGO:3022 - ESPECIALISTA DE SERVICOS DE SAUDE - MEDICO VETERINARIO

N.INSC	NOME	NOTA	CLASS.
753111	CAMILE SANCHES SILVA	90	1
747607	SANDRA REGINA GOULARTE	85	2
752897	ELOISA PEREIRA DA LUZ	85	3
746198	DANILA FERNANDA RODRIGUES FRIAS	84	4
744179	NATALIA YOSHIOKA DE VIDIS	81	5
756766	RAIZA ROCHA PEREIRA	81	6
744309	MELISSA AMIN	77	7
745778	JEAN CARLOS RODRIGUES SANCHEZ	77	8
744250	ALESSANDRA JALUSA BRUSCHI	77	9
752673	MURILO CÂNEPA VARGAS	77	10
747881	ERICA VERNEQUE MARTINEZ	74	11
744025	ANTONIO AUGUSTO DA SILVA	74	12
758935	LÍLIAN BOTELHO DE MEDEIROS	73	13
755968	ALEXANDRE GUIMARÃES INÁCIO	72	14

756836	CLAIRE MARTHA ELLEN TULUX ROCHA	70	15
753432	MARCILAINE BATISTA DA SILVA	69	16
758893	RODINEIA GRANDI MARTINS	67	17
749230	ROQUE BORGES DANIEL NETO	66	18

CARGO:3023 - ESPECIALISTA DE SERVICOS DE SAUDE - NUTRICIONISTA

N.INSC	NOME	NOTA	CLASS.
754277	FLAVIANI DIOGO REIS AUGUSTO	80	1
758374	MARCELLA EVANGELISTA MELO	74	2
747715	RAFAEL ALVES MATA DE OLIVEIRA	68	3
757026	BRUNO ALEX RIOS DOS SANTOS	68	4
745808	HELENA CHULLI VIEIRA	67	5
760919	CAROLINA CABRAL ZAMPIERI GONÇALVES	66	6

CARGO:3024 - ESPECIALISTA DE SERVICOS DE SAUDE - PSICOLOGO

N.INSC	NOME	NOTA	CLASS.
743829	CARLOS EDUARDO RODRIGUES DE ARAUJO	86	1
754105	MOYSÉS MARTINS TOSTA STORTI	85	2
757933	MARCOS FERREIRA DOS SANTOS LIMA	84	3
754293	EVERTON STRINGHETA JUNIOR	83	4
743847	PEDRO AUGUSTO RABELLO	83	5
745202	THALITA SARAMAGO DE SOUZA	80	6
751223	LETÍCIA TOMIGAWA OKOGUSIKU	80	7
755704	THIAGO DE BRITO RIBEIRO	79	8
750086	CAROLINA ANDRÉA PALÁCIOS	78	9
745066	JACQUELINE SILVA MASCOLI	78	10
757081	ELIZABETH PORTO CORREIA	78	11
744580	GIOVANNA SCHUBACH SAVELLI	78	12
754460	ALAN PETERSSON OJEDA FERREIRA	77	13
758306	SARA FERREIRA SILVA	76	14
745268	KETHLYN CAROLINA MOTTER	76	15
747553	ADRIANO FERREIRA VARGAS	76	16
759853	ALAINE ELIAS AMARAL	76	17
747677	DAMILA ALVES DE SOUSA	76	18

747073	ANA PAULA HILLESHEIN CABRAL	76	19
744032	JÉSSICA DE FREITAS FIRMINO	76	20
746386	ANDRE LUIZ DE SENNA SILVA	75	21
746842	DÉBORA CÂNDIDO DE SOUZA	75	22
760098	ANDRÉA LOPES FIALHO DOS SANTOS MENEZES	74	23
749274	ALINE CARLA DA ROCHA SOARES BENTO	73	24
744265	BIANCA MONFORT DA SILVA	73	25
758993	CLARISSA JUSTINO CÓRDOVA DE SOUZA	73	26
759726	DANIELLY MIRANDA BARBOSA	72	27
752868	LARISSA DOS SANTOS COSTA	72	28
747165	THAÍS CASA GRANDE DE OLIVEIRA	72	29
749046	FLÁVIO ARCE SILVA	71	30
755900	ELISA WILHELM KONZEN	71	31
745253	NATHÁLIA CRISTINA MARQUES	71	32
746888	THALITA MAYARA MACHADO DA SILVA	71	33
756090	RICARDO ANZOATEGUI FILHO	70	34
747533	GILCEMAR FREITAS DE OLIVEIRA	70	35
746162	ÉGON NATHAN NEVES ZAMBRANA	70	36
747307	DAIANE CRISTINA DALEASTE	70	37
760443	JOSIMAR CORVALÃ DOS SANTOS	70	38
751945	BRUNA AMARAL DÁVALO	69	39
749331	JÚLIO CÉSAR BARROS DA SILVA	69	40
750893	THIAGO MACHADO AYALA DE OLIVEIRA	69	41
757436	GABRIEL DE SOUZA SALES	69	42
746190	LEONARA RAFAELA SILVA DE PAULA	69	43
757803	ANA CARLA DA SILVA REIMANN	69	44
743744	LUIZA MARIA DE SOUZA NABARRETE	69	45
758452	GUILHERMIS IDALINO DA SILVA CAMARGO	69	46
750159	AMANDA COSTA DE SÁ	68	47
754667	CLESMÂNYA SILVA PEREIRA	68	48
754053	CÁSSIA MIYUKI SATO YONAMINE	68	49
757762	FLAVIA SALOMONI MANSANO	68	50
754160	VERÔNICA AYUMI OSHIRO	68	51
758858	DIMITRIA DAHMER SANTOS	68	52
752422	THAIS DE SOUZA CANTO	68	53
761177	RAFAEL PEREIRA BARROS	67	54

757404	LORENA ANDRESSA RODRIGUES PEREIRA	67	55
759345	GIOVANNA RAMOS AUTO	67	56
753038	THAMIRES RODRIGUES DA CRUZ	67	57
751397	ALLAN KELVIN MANSANO DE ALMEIDA	67	58
749982	FABRÍCIA PAULA CARVALHO DE BRITO	67	59
755026	ROSEMEIRE LUCIENE PAEL DUARTE DO NASCIMENTO	66	60
753136	TANISE DE OLIVEIRA FERNANDES	66	61
750304	GABRIEL LUIS PEREIRA NOLASCO	66	62
753789	ELIEZER GRILLO BARBOSA	66	63
744569	CAREN RENATA GAMARRA	66	64
749573	CAROLINE VIANA CÂMARA	66	65
743735	VIVIAN LIDIANE DA SILVA MELO	66	66
759715	VITÓRIA BRANDÃO DE ALMEIDA COSTA	66	67
759654	BRUNA FERREIRA DE BARROS	66	68
755655	THALIA TERNOVOE NEPOMUCENO	66	69

CARGO:3025 - ESPECIALISTA DE SERVICOS DE SAUDE - SANITARISTA

N.INSC	NOME	NOTA	CLASS.
746278	CAROLINA AZAMBUJA CAVALCANTE ROSSI	85	1
755500	KLEBER HENRIQUE DE LIMA	84	2
756242	GISELLE MOCELLIN PERUZZO	83	3
751418	DANIELA REIS DA COSTA HERTER	82	4
754769	RODRIGO RODRIGUES DE MELO	81	5
753931	ELIZEL MONTEIRO DOS SANTOS	79	6
743919	ELISANGELA GIROTO CARELLI HERMES	79	7
757231	LESLY LIDIANE LEDEZMA ABASTOFLOR	78	8
752672	RAQUEL SILVA BARRETTO	78	9
746164	ROMERO DOS SANTOS CALÓ	76	10
760075	LETÍCIA STANCZYK	76	11
758985	ISABELA ALVES DE SOUZA	76	12
757021	CLEBER ALMEIDA PEREIRA	76	13
749250	VANESSA BARBOSA DE SOUZA CORBETTA	76	14
757408	ANTÔNIO CARLOS CARVALHO DE JESUS	75	15
746676	LETÍCIA LOPES MORAIS VASCONCELOS	75	16
746305	LEONARDO DA COSTA SILVA	75	17

746058	NÚRIA ANANDA PARRON GIACOMELLI PEREIRA	75	18
752272	LETÍCIA DA SILVA FERREIRA RIBEIRO MATHIAS	75	19
743793	EDSON COSTA DOS SANTOS	75	20
744208	RAFFAELA DI IORIO JERONYMO FERREIRA	75	21
757262	ADRIANA QUEIROZ DE CAMPOS	74	22
749479	ROZICLEIDE N. MILITAO DE BRITO	74	23
760024	KÁTIA GIANLUPI LOPES	74	24
760926	TATIANNE DOS SANTOS PEREZ BOTH	73	25
755571	JADIR DANTAS	73	26
750548	BRUNA FERNANDA BARBOSA QUEIROZ	73	27
745982	VORLEI TADEU XAVIER DA SILVA	73	28
757871	ANGELA AMANDA NUNES RIOS	73	29
757794	ANDRE VINICIUS BATISTA DE ASSIS	73	30
753314	JOSEANE APARECIDA DUARTE	73	31
745059	ANTONIO CARLOS RODRIGUES	73	32
752889	GABRIEL VITOR DIAS SOUZA	72	33
745358	MICHELE SILVA ARECO	72	34
747395	BARBARA FERREIRA BRITES	72	35
754425	LARISSA DOMINGUES CASTILHO DE ARRUDA	71	36
758027	ALANA LOPES RODRIGUES	70	37
745291	RAYANNE DUARTE DE OLIVEIRA	69	38
751168	MAXWELL DE SOUZA FARIA	69	39
757922	VANESSA PANIZ KNIPPELBERG	69	40
757167	VANESSA ROSA PRADO	69	41
755845	ANDRESSA TATIANE DE SOUZA XAVIER	68	42
757069	SUNI LIU	68	43
755706	DÉBORAH RIBEIRO E OLIVEIRA	68	44
754225	MARIANA JULIA PIOLI DA COSTA	67	45
756389	AMAURI ERNANI TORRES ARÉCO	67	46
756764	ALINE TERRA PUORRO SOTTORIVA	67	47
757375	VINICIUS SANTOS SANCHES	67	48
759996	NELSON EDER DE SOUZA MODESTO	66	49
753841	VANESSA GIAVAROTTI TABOZA FLORES	66	50

Republica-se por incorreção. Publicado por meio do Diário Oficial Eletrônico n. 10.859, pág. 242.

EDITAL n. 19/2022 – SAD/SES
CONCURSO PÚBLICO DE PROVAS E TÍTULOS – SAD/SES/2022, PARA PROVIMENTO NOS CARGOS DA CARREIRA DE GESTÃO DO SISTEMA ÚNICO DE SAÚDE, DO QUADRO DE PESSOAL DA SECRETARIA DE ESTADO DE SAÚDE

A SECRETÁRIA DE ESTADO DE ADMINISTRAÇÃO E DESBUROCRATIZAÇÃO e o SECRETÁRIO DE ESTADO DE SAÚDE, no uso de suas atribuições legais e tendo em vista o Edital n. 1/2022 – SAD/SES, de 12 de abril de 2022, tornam pública, para conhecimento dos interessados, a convocação dos candidatos relacionados no Anexo Único a este Edital, que se autodeclararam negros e/ou pessoas com deficiência no ato da inscrição no Concurso Público, e que foram considerados aprovados Fase I - Prova Escrita Objetiva, para realizarem a Entrevista de Verificação e a Avaliação Presencial, respectivamente, observando-se que:

1. A Entrevista de Verificação e a Avaliação Presencial, será realizada no município de Campo Grande, de acordo com as datas e horários especificados no Anexo Único deste Edital, no período matutino, com a abertura dos portões ocorrendo às 7 horas e 30 minutos horas e o seu fechamento sendo realizado às 8 (oito) horas e no período vespertino, com a abertura dos portões ocorrendo às 13 horas e 30 minutos e o seu fechamento sendo realizado às 14 (quatorze) horas impreterivelmente, observando-se o horário oficial do Estado de Mato Grosso do Sul, , no seguinte local:

Local: UCDB CENTRO
Endereço: Rua Barão do Rio Branco, 1811, Centro
Cidade: Campo Grande

3. Para a realização da Entrevista de Verificação e a Avaliação Presencial, os candidatos deverão comparecer ao local designado, com antecedência mínima de 30 (trinta) minutos do horário estabelecido para fechamento dos portões, observado o horário oficial de Mato Grosso do Sul, portando o original de seu documento oficial de identificação com foto, além de outros objetos individuais, tais como máscaras e álcool em gel, observando-se o especificado no Item 7 deste Edital, sendo que os candidatos autodeclarados pessoas com deficiência, deverão portar, ainda, o original do laudo médico apresentado no ato da inscrição no concurso público.

3.2. Para a identificação do candidato na Entrevista de Verificação e a Avaliação Presencial, somente serão aceitos os originais dos seguintes documentos com foto, devendo ser apresentado, preferencialmente, aquele utilizado no momento da inscrição: Cédula Oficial de Identidade (RG) expedida por Secretaria de Segurança Pública (com o registro da etnia indígena, quando for o caso); Carteiras expedidas pelas Forças Armadas ou por suas forças auxiliares; Carteira Nacional de Habilitação (CNH – Carteira de Motorista); Carteira, com valor de identidade, expedida por órgãos ou entidades integrantes da Administração Pública, por órgãos ou Conselhos de Classe, desde que possua validade expressa em todo o território nacional; Carteira de Trabalho e Previdência Social – CTPS; Passaporte Brasileiro.

3.3. Não serão aceitos para identificação do candidato quaisquer documentos não previstos no subitem anterior, assim como protocolos, cópias autenticadas, documentos em formato digital ou apresentados eletronicamente.

3.4. O documento de identificação com foto deverá estar em perfeitas condições de forma e dentro de seu prazo de validade (quando for o caso), permitindo, com clareza, a identificação do candidato, não sendo aceita cópia, ainda que autenticada.

3.5. No dia de realização da Entrevista de Verificação e a Avaliação Presencial, o candidato poderá, ainda, ser identificado mediante coleta de fotografia e datiloscópica, simultaneamente à apresentação do documento de identificação com foto, a critério da Comissão Organizadora do Concurso Público.

4. Os candidatos autodeclarados negros no ato da inscrição serão submetidos ao procedimento de heteroidentificação, realizado por Comissão Especial na Entrevista de Verificação, visando confirmar a veracidade da declaração firmada pelo concursando no momento da inscrição, mediante a análise de suas características fenotípicas.

4.1. Considera-se fenótipo o conjunto de características física visíveis do indivíduo, que permitem sua identificação, no curso das relações sociais regulares, como negro, abrangendo-se os pretos e os pardos. Serão analisadas as seguintes características predominantes, as quais, combinadas, permitirão à Comissão Especial validar ou não a autodeclaração firmada pelo candidato:

a) cor da pele (preta ou parda);

b) textura dos cabelos (crespo ou enrolado);

c) formato do rosto (nariz largo e lábios grossos e amarronzados).

5. Os candidatos autodeclarados pessoas com deficiência serão submetidos à Avaliação Presencial, realizada pela Equipe Multiprofissional, a qual avaliará a compatibilidade entre as atribuições do cargo e a deficiência apresentada pelo candidato, emitindo seu parecer, observando, dentre outros fatores, as informações prestadas pelo candidato no ato da inscrição, a natureza das atribuições e tarefas essenciais do cargo ou da função a desempenhar, a viabilidade das condições de acessibilidade e as adequações do ambiente de trabalho na execução das tarefas, a possibilidade de uso, pelo candidato, de equipamentos ou outros meios que habitualmente utilize e a Classificação Internacional de Doença – CID.

5.1. Na data estabelecida para o comparecimento do candidato para avaliação pela Equipe Multiprofissional, o mesmo deverá apresentar a via original do laudo médico apresentado no ato da inscrição no Concurso Público. A não apresentação do laudo médico no ato da realização da Avaliação Presencial, ensejará a não habilitação no certame como pessoa com deficiência

6. A candidata lactante que tiver necessidade de amamentar durante a realização da Entrevista de Verificação e a Avaliação Presencial, e que tiver solicitado o atendimento especial deverá, no dia designado para realização, comparecer acompanhada de uma única pessoa adulta, que ficará em sala reservada e será a responsável pela guarda da criança. A candidata que não comparecer com seu acompanhante não poderá permanecer com a criança no local de realização das atividades.

7. Deverão ser observadas pelos candidatos todas as medidas de biossegurança necessárias ao enfrentamento da proliferação da COVID-19, recomendadas pelas autoridades competentes, bem como as seguintes orientações:

a) distanciamento social entre os candidatos, e entre os candidatos e os fiscais, aplicadores, avaliadores, ou qualquer outro profissional da organização do certame, salvo situações excepcionais, e desde que utilizados equipamentos de proteção individual que reduzam significativamente riscos de contágio e propagação da COVID-19;

b) observar as regras de etiqueta respiratória para proteção, em casos de tosse e espirros;

c) em hipótese alguma será permitido qualquer empréstimo ou compartilhamento de materiais;

d) utilização de máscaras de proteção, que cubram as vias respiratórias e boca, caseiras ou artesanais feitas de tecido, ou cirúrgicas. Em nenhuma hipótese será permitida a retirada das máscaras nos locais de prova, salvo para consumo de água;

e) portar, nos locais de realização da Entrevista de Verificação e/ou a Avaliação Presencial, seus próprios copos ou garrafas com água;

7.1. Não será permitido o uso de luvas, gorros, óculos de proteção ou protetores faciais pelos candidatos.

7.2. É terminantemente proibido o ingresso no local de realização da Entrevista de Verificação e/ou a Avaliação Presencial, de candidatos que tenham sido diagnosticados com COVID-19 ou que tenham prescrição médica de "isolamento e distanciamento" social.

7.3. O descumprimento das especificações contidas neste item implicará a eliminação do candidato do

Concurso Público.

8. O candidato convocado realizar a Entrevista de Verificação e/ou a Avaliação Presencial e que não comparecer, que descumprir as normas estabelecidas neste Edital ou que não receber parecer conclusivo favorável da Comissão Especial ou da Equipe Multiprofissional, perderá o direito de concorrer às vagas reservadas, e terá seu requerimento de inscrição preliminar processado como de candidato que disputa em ampla concorrência, desde que preenchidos os demais requisitos previstos em Edital.

9. Não haverá segunda chamada para realização da Entrevista de Verificação e/ou da Avaliação Presencial, e não será permitido ao candidato, em nenhuma hipótese, realiza-la em data, horário e local distintos dos designados neste Edital.

CAMPO GRANDE-MS, 9 DE JUNHO DE 2022.

ANA CAROLINA ARAUJO NARDES
Secretária de Estado de Administração
e Desburocratização

FLAVIO DA COSTA BRITTO NETO
Secretário de Estado de Saúde

ANEXO ÚNICO AO EDITAL n. 19/2022 – SAD/SES
CONCURSO PÚBLICO DE PROVAS E TÍTULOS – SAD/SES/2022, PARA PROVIMENTO NOS CARGOS DA CARREIRA DE GESTÃO DO SISTEMA ÚNICO DE SAÚDE, DO QUADRO DE PESSOAL DA SECRETARIA DE ESTADO DE SAÚDE

RELAÇÃO DOS CANDIDATOS AUTODECLARADOS COTISTAS NO ATO DA INSCRIÇÃO E CONVOCADOS PARA REALIZAÇÃO DA ENTREVISTA DE VERIFICAÇÃO E/OU AVALIAÇÃO PRESENCIAL

AUDITOR DE SERVICOS DE SAUDE - ADMINISTRADOR				
Inscrição	Nome	Cotista	Data	Horário
743977	Caio Arruda Anastácio	Negro	14/06/2022	08h00min
746723	Marcelly Almeida Pereira	Negro	14/06/2022	08h00min
746069	Tiago Santos Silva	Negro	14/06/2022	08h00min
754763	Danielle Santiago Nepomuceno De Souza	Negro	14/06/2022	08h00min

	AUDITOR DE SERVICOS DE SAUDE - CONTADOR			
Inscrição	Nome	Cotista	Data	Horário
751266	Andrei Valu Benevides	Negro	14/06/2022	08h00min
753596	Gecildo Melo Afonso	Negro	14/06/2022	08h00min
754108	Marcos George Cerqueira Da Silva	Negro	14/06/2022	08h00min
758125	Cristiano Santos Jesus	Negro	14/06/2022	08h00min
749569	Bonihélson José Da Silva Oliveira	Negro	14/06/2022	08h00min
744593	Elvis Felipe De Oliveira Lopes Damasceno	Negro	14/06/2022	08h00min

	AUDITOR DE SERVICOS DE SAUDE - ENFERMEIRO			
Inscrição	Nome	Cotista	Data	Horário
760798	Jacqueline Dos Santos	Negro	14/06/2022	08h00min
756515	Deise Cecilia Gomes Da Silva	Negro	14/06/2022	08h00min
760374	Selma Dos Santos Brito	Negro	14/06/2022	08h00min
752618	Adaiele Lucia Nogueira Vieira Da Silva	Negro	14/06/2022	08h00min
753870	Suellen Gonçalves De Oliveira	Negro	14/06/2022	08h00min
754149	Hebe Costa Cerqueira	Negro	14/06/2022	08h00min

	AUDITOR DE SERVICOS DE SAUDE - ENFERMEIRO			
Inscrição	Nome	Cotista	Data	Horário
751014	Taiana Manvailer De Menezes	PCD	14/06/2022	08h00min
746195	Danieli Nogueira Da Silva	PCD	14/06/2022	08h00min
757123	Gisele De Oliveira Fonzar	PCD	14/06/2022	08h00min
745841	Bruna Barbosa Ferreira	PCD	14/06/2022	08h00min

	AUDITOR DE SERVICOS DE SAUDE - FARMACÊUTICO			
Inscrição	Nome	Cotista	Data	Horário
752110	Amador Alves Bonifacio Neto	Negro	14/06/2022	08h00min
747397	Joyce Alencar Santos Radai	Negro	14/06/2022	08h00min
759696	Otanyel Gerlan Lima Da Rocha	Negro	14/06/2022	08h00min
756197	Cesar Augusto Brandão Arão	Negro	14/06/2022	08h00min
758997	Marcos José Cardoso Rondon	Negro	14/06/2022	08h00min
751582	Luanda Severino De Menezes	Negro	14/06/2022	08h00min
747025	Américo Basílio Nogueira	PCD	14/06/2022	08h00min
759457	Viviane Pereira Marques Dos Santos	PCD	14/06/2022	08h00min

	FISCAL DE VIGILÂNCIA SANITÁRIA - FARMACÊUTICO			
Inscrição	Nome	Cotista	Data	Horário
753730	Ana Paula Ferreira Cardoso Diniz	Negro	14/06/2022	08h00min
751050	Eidy De Brito Farias	Negro	14/06/2022	08h00min
755591	Nayara Ferreira Da Silva	Negro	14/06/2022	08h00min
750215	Nathália Franco Roriz	Negro	14/06/2022	08h00min

	FISCAL DE VIGILÂNCIA SANITÁRIA - ENFERMEIRO			
Inscrição	Nome	Cotista	Data	Horário
756786	Fernanda Rodrigues De Araujo	Negro	14/06/2022	08h00min
758954	Mayane Magalhães Santos	Negro	14/06/2022	08h00min
748108	Wesley Marcio Cardoso	Negro	14/06/2022	08h00min
760821	Anderson De Araujo Costa	Negro	14/06/2022	08h00min

	ESPECIALISTA DE SERVICOS DE SAUDE - ANALISTA DE DESENVOLVIMENTO PROFISSIONAL			
Inscrição	Nome	Cotista	Data	Horário
744606	Janete Pereira De Aquino	Negro	14/06/2022	08h00min
743975	Luana Malaman Da Silva	Negro	14/06/2022	08h00min
752845	Guilherma Lopes De Almeida Ribeiro	Negro	14/06/2022	08h00min
755002	Euder Alexandre Nunes	PCD	14/06/2022	08h00min

	ESPECIALISTA DE SERVICOS DE SAUDE – ASSISTENTE SOCIAL			
Inscrição	Nome	Cotista	Data	Horário
749877	Raquel Da Conceicao Bezerra Nunes	Negro	14/06/2022	08h00min
754541	Eli Fernanda Brandão Lopes	Negro	14/06/2022	08h00min
760473	Aparecida Queiroz Zacarias Silva	Negro	14/06/2022	08h00min

	ESPECIALISTA DE SERVICOS DE SAUDE – BIÓLOGO			
Inscrição	Nome	Cotista	Data	Horário
746273	Bruna Da Silva Andrade	Negro	14/06/2022	08h00min

	ESPECIALISTA DE SERVICOS DE SAUDE – BIÓLOGO			
Inscrição	Nome	Cotista	Data	Horário
746895	Dhébora Albuquerque Dias	Negro	14/06/2022	08h00min

	ESPECIALISTA DE SERVICOS DE SAUDE - CIRURGIAO-DENTISTA 20 HORAS			
Inscrição	Nome	Cotista	Data	Horário
757936	Laerti Aparecida De Souza Ne	Negro	14/06/2022	08h00min
747866	Jean Ribeiro Leite	Negro	14/06/2022	08h00min
750055	Lucas Moura De Oliveira	Negro	14/06/2022	08h00min
749413	Valdir Amancio Almeida Junior	Negro	14/06/2022	08h00min
746829	Natassha Pinheiro Garcia	PCD	14/06/2022	08h00min
754013	Ana Carolina Evangelista	PCD	14/06/2022	08h00min

	ESPECIALISTA DE SERVICOS DE SAUDE – GESTOR DE SERVIÇOS DE SAÚDE-ADMINISTRAÇÃO			
Inscrição	Nome	Cotista	Data	Horário
746705	Marcelly Almeida Pereira	Negro	14/06/2022	08h00min
752425	Adenilda Braz Da Silva	Negro	14/06/2022	08h00min
750488	Tiago Sousa Costa	Negro	14/06/2022	08h00min
746176	João Victor Rodrigues Silva	Negro	14/06/2022	08h00min
758604	Allan Lopes	Negro	14/06/2022	08h00min
755255	Adriano Dos Santos Trindade	Negro	14/06/2022	08h00min

	ESPECIALISTA DE SERVICOS DE SAUDE – ENFERMEIRO			
Inscrição	Nome	Cotista	Data	Horário
745220	Raiane Aparecida Gonçalves	Negro	14/06/2022	14h00min
745346	Thiago Pereira Sampaio	Negro	14/06/2022	14h00min
752620	Adaiele Lucia Nogueira Vieira Da Silva	Negro	14/06/2022	14h00min
743872	Charles Allin Buarque Dos Santos	Negro	14/06/2022	14h00min
756790	Natália Marques Benedito	Negro	14/06/2022	14h00min
748960	Fernanda Do Espirito Santo Costa	Negro	14/06/2022	14h00min
756817	Joyce De Nunes Santos	Negro	14/06/2022	14h00min
743873	Bruno Augusto Gonçalves Dos Reis	Negro	14/06/2022	14h00min
748849	Larissa Eufrasio Da Silva	Negro	14/06/2022	14h00min
757868	Charlene Silva De Souza	Negro	14/06/2022	14h00min
750712	Claudemir Da Silva Ferreira	Negro	14/06/2022	14h00min
743689	Saniely Alexandre De Souza	Negro	14/06/2022	14h00min
754165	Paola Fernanda Nascimento Dos Santos	Negro	14/06/2022	14h00min
745275	Cristiane Vieira Calado	Negro	14/06/2022	14h00min
749568	Kely Centurião	Negro	14/06/2022	14h00min
758947	Simone Cristina Brito De Oliveira Barreto	Negro	14/06/2022	14h00min
747500	Fernanda Vargas Dos Santos Martins	Negro	14/06/2022	14h00min
754914	João Vitor Ortigoza Cabreira Mancilia	Negro	14/06/2022	14h00min
743536	Dyeine Martins Ribeiro	Negro	14/06/2022	14h00min
751425	Gisele Da Silva Batista Romero	Negro	14/06/2022	14h00min
758183	Frederico Jorge Pontes De Moraes	Índio	14/06/2022	14h00min
751031	Taiana Manvailer De Menezes	PCD	14/06/2022	08h00min
757108	Gisele De Oliveira Fonzar	PCD	14/06/2022	08h00min

	ESPECIALISTA DE SERVICOS DE SAUDE - FARMACEUTICO- AREA 2- GRADUACAO EM FARMACIA			
Inscrição	Nome	Cotista	Data	Horário
758229	Rene Barrozo Da Costa	Negro	14/06/2022	14h00min
754113	Fabio Ferreira Dos Santos	Negro	14/06/2022	14h00min
747105	Eidy De Brito Farias	Negro	14/06/2022	14h00min

	ESPECIALISTA DE SERVICOS DE SAUDE – GESTOR DE SERVIÇOS DE SAÚDE- DIREITO			
Inscrição	Nome	Cotista	Data	Horário
758437	Diogo Dos Santos Carneiro	Negro	14/06/2022	14h00min
760631	Victor Hugo Oliveira Silva	Negro	14/06/2022	14h00min
754253	Suellen Costa Fabricio	Negro	14/06/2022	14h00min
757817	Vinicius Da Silva Carvalho	Negro	14/06/2022	14h00min
750306	Ana Hellen Alves Costa	Negro	14/06/2022	14h00min
747820	Wemerson Amaral Sousa	Negro	14/06/2022	14h00min
748480	Bruno Ribeiro Villela	PCD	14/06/2022	08h00min

ESPECIALISTA DE SERVICOS DE SAUDE – GESTOR DE SERVIÇOS DE SAÚDE- CONTABILIDADE				
Inscrição	Nome	Cotista	Data	Horário
744541	Luiz Paulo Pereira Dias	Negro	14/06/2022	14h00min
760039	Loucivaldo Silvestre	Negro	14/06/2022	14h00min

	ESPECIALISTA DE SERVICOS DE SAUDE – MEDICO 20 HORAS			
Inscrição	Nome	Cotista	Data	Horário
758382	Wisller Alfredo Monteiro Mariano	Negro	14/06/2022	14h00min
748640	Wanderson Batista Silva	Negro	14/06/2022	14h00min

	ESPECIALISTA DE SERVICOS DE SAUDE – PSICOLOGO			
Inscrição	Nome	Cotista	Data	Horário
747553	Adriano Ferreira Vargas	Negro	14/06/2022	14h00min
758306	Sara Ferreira Silva	Negro	14/06/2022	14h00min
747677	Damila Alves De Sousa	Negro	14/06/2022	14h00min
758993	Clarissa Justino Córdova De Souza	Negro	14/06/2022	14h00min
758452	Guilhermis Idalino Da Silva Camargo	Negro	14/06/2022	14h00min
761177	Rafael Pereira Barros	Negro	14/06/2022	14h00min

	ESPECIALISTA DE SERVICOS DE SAUDE – SANITARISTA			
Inscrição	Nome	Cotista	Data	Horário
749250	Vanessa Barbosa De Souza Corbetta	Negro	14/06/2022	14h00min
746305	Leonardo Da Costa Silva	Negro	14/06/2022	14h00min
743793	Edson Costa Dos Santos	Negro	14/06/2022	14h00min
758027	Alana Lopes Rodrigues	Negro	14/06/2022	14h00min
744208	Raffaela Di Iorio Jeronymo Ferreira	PCD	14/06/2022	08h00min

	AUXILIAR DE SERVICOS DE SAUDE - AGENTE CONDUTOR DE VEICULOS			
Inscrição	Nome	Cotista	Data	Horário
759766	Stéfani Ximenes Francisco	Negro	21/06/2022	08h00min
760025	Anderson França Rodrigues	Negro	21/06/2022	08h00min
746384	Welington Moreira Da Silva Xavier	Negro	21/06/2022	08h00min

	AUXILIAR DE SERVICOS DE SAUDE - AGENTE CONDUTOR DE VEICULOS			
Inscrição	Nome	Cotista	Data	Horário
752402	Jessé De Souza Silva	Negro	21/06/2022	08h00min
760974	Sandey Andrade Pereira Alves	Negro	21/06/2022	08h00min

	ASSISTENTE DE SERVICOS DE SAUDE- ASSISTENTE DE SERVICOS DE SAUDE			
Inscrição	Nome	Cotista	Data	Horário
743979	Luana Malaman Da Silva	Negro	21/06/2022	08h00min
761048	Raquel Da Conceicao Bezerra Nunes	Negro	21/06/2022	08h00min
760841	Sandey Andrade Pereira Alves	Negro	21/06/2022	08h00min
745545	Fabiana De Moraes Mendonca	Negro	21/06/2022	08h00min
755489	Patrícia Silva De Oliveira	Negro	21/06/2022	08h00min
747324	Adriano Lopes De Almeida	Negro	21/06/2022	08h00min
745917	Stéfani Ximenes Francisco	Negro	21/06/2022	08h00min
752065	Felipe Lima Borges	Negro	21/06/2022	08h00min
747616	Renata Santos Lima	Negro	21/06/2022	08h00min
746188	João Victor Rodrigues Silva	Negro	21/06/2022	08h00min
743722	Anderson Da Silva Fernandes	Negro	21/06/2022	08h00min
747108	Kamilla Nunes Ratier Camacho	Negro	21/06/2022	08h00min
745448	Herenice Dos Santos Ambrósio Porto	Negro	21/06/2022	08h00min
751384	Letícia De Souza Nascimento	Negro	21/06/2022	08h00min
756170	Franthiesco Carlos Oliveira	Negro	21/06/2022	08h00min
751250	Any Muriel Gregório	Negro	21/06/2022	08h00min
746170	Juliana Ribeiro Franco Do Nascimento	Negro	21/06/2022	08h00min
745486	Liennay Santana Cavassa	Negro	21/06/2022	08h00min
750854	Tauana Carla Silva Santos	Negro	21/06/2022	08h00min
744745	Cleonara Correa Do Nascimento Gimenez	Negro	21/06/2022	08h00min
753776	Rayanne Alexandre Almeida	Negro	21/06/2022	08h00min
754173	Italo De Oliveira Ignacio	Negro	21/06/2022	08h00min
756449	Bruna Ramos Da Silva	Negro	21/06/2022	08h00min
747686	Luciano Cabral Edvirges	Negro	21/06/2022	08h00min
747504	Guilherme Baís Do Valle Pereira	Negro	21/06/2022	08h00min
758285	Charlene De Sant Ana Carvalho	Negro	21/06/2022	08h00min
743986	Jeferson Correia Soares	Negro	21/06/2022	08h00min
760027	Jessica Machado Gonçalves	Negro	21/06/2022	08h00min
758682	Marcelo Maia Santana	Negro	21/06/2022	08h00min
747534	Andre Balberde Neto	Negro	21/06/2022	08h00min
751138	Cosme Luis Dos Santos	Negro	21/06/2022	08h00min
746656	Edna Rocha Da Silva	Negro	21/06/2022	08h00min
743890	Letícia Santos Fonseca	Negro	21/06/2022	08h00min
752340	Vinicius Da Silva De Castro Mariano	Negro	21/06/2022	08h00min
753152	Thiago Vieira Ferreira	Negro	21/06/2022	08h00min
752329	Marcelo De Oliveira	Negro	21/06/2022	08h00min
746791	Nadia Cristina Cordeiro	Negro	21/06/2022	08h00min
757336	Thaylor Teixeira Conrado	Negro	21/06/2022	08h00min
747559	Johnnatan Araujo Borges	Negro	21/06/2022	08h00min
752296	Elias Ribeiro Da Silva	Negro	21/06/2022	08h00min
760309	Esthernaira Rodrigues Pedroso Silva	Negro	21/06/2022	08h00min
758100	Otavio Henrique Dos Santos	Negro	21/06/2022	08h00min

	ASSISTENTE DE SERVICOS DE SAUDE- ASSISTENTE DE SERVICOS DE SAUDE			
Inscrição	Nome	Cotista	Data	Horário
751340	Ademar Da Silva Nascimento	Negro	21/06/2022	08h00min
749384	Jose Jorge Silva Couto	Negro	21/06/2022	08h00min
758128	Reginaldo Rodrigues De Almeida	Negro	21/06/2022	08h00min
754254	Dielen Gonzaga Manja	Negro	21/06/2022	14h00min
751538	Antonio Carlos De Oliveira Pereira	Negro	21/06/2022	14h00min
744838	Larissa Do Carmo Pires	Negro	21/06/2022	14h00min
755250	Adriano Dos Santos Trindade	Negro	21/06/2022	14h00min
753024	Joyce Oliveira Da Silva	Negro	21/06/2022	14h00min
756204	Lorrainy Dos Santos Fernandes	Negro	21/06/2022	14h00min
745552	Luan Lima Ramos	Negro	21/06/2022	14h00min
754430	Enmelin Viana Tavares	Negro	21/06/2022	14h00min
747914	Fernanda De Oliveira Da Silva	Negro	21/06/2022	14h00min
752456	Alexandre Dos Santos Rocha Júnior	Negro	21/06/2022	14h00min
744591	Welcker Pereira Dos Santos	Negro	21/06/2022	14h00min
753372	Maria Clara De Souza Soares	Negro	21/06/2022	14h00min
756344	Christiane De Almeida E Silva	Negro	21/06/2022	14h00min
756029	Zulmira Silva Rodrigues	Negro	21/06/2022	14h00min
752980	Marayl Caldas	Negro	21/06/2022	14h00min
760431	Gislaine Souza Capato	PCD	21/06/2022	14h00min
755720	Paulo Ricardo Martins Xavier	PCD	21/06/2022	14h00min
753124	Adriane Thais De Araujo Vaça	PCD	21/06/2022	14h00min
756195	Marcia Regina Lourenço Lins	PCD	21/06/2022	14h00min
747504	Guilherme Baís Do Valle Pereira	PCD	21/06/2022	14h00min
758359	Anderson Renato Lemos Benitez	PCD	21/06/2022	14h00min
756345	Adalberto A. Marques	PCD	21/06/2022	14h00min
746274	Leandro Gomes Proenca	PCD	21/06/2022	14h00min
747547	Mauro Vinicius Teixeira Olveira	PCD	21/06/2022	14h00min
758701	Gleycon Oliveira Benites	PCD	21/06/2022	14h00min

	ASSISTENTE DE SERVICOS DE SAUDE- TECNICO DE ENFERMAGEM			
Inscrição	Nome	Cotista	Data	Horário
758861	Diego Leite Da Silva	Negro	21/06/2022	14h00min
746047	Elizangela Rodrigues De Mello	Negro	21/06/2022	14h00min
747079	Joselaine Penha Do Nascimento	Negro	21/06/2022	14h00min
750689	Rodrigo Fideles Rodrigues	Negro	21/06/2022	14h00min
753299	Kelly Aderno Da Silva	Negro	21/06/2022	14h00min
745243	Maria Do Socorro Santana Fernandes	Negro	21/06/2022	14h00min
747921	Cristiane Fernandes Guilherme	Negro	21/06/2022	14h00min

	ASSISTENTE DE SERVICOS DE SAUDE- TECNICO DE ENFERMAGEM			
Inscrição	Nome	Cotista	Data	Horário
745254	Jefferson Luiz Da Silva Frete	Negro	21/06/2022	14h00min
756433	Rayélli Ferraz De Oliveira	Negro	21/06/2022	14h00min
751166	Silvio Dos Anjos Cezar	Negro	21/06/2022	14h00min
744081	Anderson Alves Pereira	Negro	21/06/2022	14h00min
743633	Loren De Souza Soares	Negro	21/06/2022	14h00min
747507	Andre Willian Aguero Vicente	Negro	21/06/2022	14h00min
747723	Thayan Teixeira Conrado	Negro	21/06/2022	14h00min
751699	Mirian De Souza Custódio	Negro	21/06/2022	14h00min
757266	Sidney Pires Arcanjo	Negro	21/06/2022	14h00min
749205	Vanessa Rodrigues Correa	Negro	21/06/2022	14h00min
745294	Gilvania Bonifácio Pereira	Índio	21/06/2022	14h00min

EDITAL n. 9/2022 – SAD/SED/PSI/ASS
PROCESSO SELETIVO SIMPLIFICADO – SAD/SED/PSI/ASS/2022

A SECRETÁRIA DE ESTADO DE ADMINISTRAÇÃO E DESBUROCRATIZAÇÃO, e a SECRETÁRIA DE ESTADO DE EDUCAÇÃO, no uso de suas atribuições legais, e tendo em vista o disposto nos Edital n. 1/2022 - SAD/SED/PSI/ASS, de 19 de abril de 2022, bem como o Edital n. 6/2022 - SAD/SED/PSI/ASS, de 10 de maio de 2022, tornam pública, para conhecimento dos interessados, a convocação dos candidatos relacionados no Anexo Único deste Edital, para apresentação de documentos e comprovação de requisitos para a contratação, em substituição dos candidatos convocados anteriormente por meio do Edital n. 8/2022 – SAD/SED/PSI/ASS/2022, observando-se:

1. Os candidatos deverão comparecer ao respectivo local, conforme Anexo Único deste Edital, para apresentar, além dos documentos exigidos na inscrição, 1 (uma) fotocópia e respectivo original, quando couber, dos seguintes documentos:

a) Carteira de Identidade (RG);

b) Comprovante de escolaridade, de acordo com a formação exigida para o exercício da função para a qual se inscreveu no Processo Seletivo Simplificado (diploma, certidão ou declaração de conclusão, todos acompanhados do respectivo histórico escolar);

c) Cadastro de Pessoa Física (CPF);

d) Título de Eleitor;

e) Certidão de Quitação Eleitoral;

f) Comprovante de quitação com o serviço militar;

g) Comprovante de residência (contas de água, luz ou telefone fixo, preferencialmente);

h) Número e agência de conta corrente no Banco do Brasil;

i) Comprovante de cadastramento no PIS/PASEP;

j) Certidão de Nascimento ou de Casamento;

k) Certidão de Nascimento dos filhos, quando houver;

l) Comprovante de tipagem sanguínea;

m) Cadastro de Pessoa Física – CPF do cônjuge e dos dependentes, quando houver;

n) Carteira de Trabalho e Previdência Social – CTPS (foto e qualificação civil);

o) Cartão Nacional de Saúde (cartão SUS);

p) Comprovante de registro no órgão de fiscalização do exercício profissional ou conselho de classe, acompanhado dos comprovantes de quitação anual e de regularidade, de acordo com a função a qual concorre;

1.1. Os candidatos convocados para a contratação deverão apresentar ainda os originais dos seguintes documentos, os quais ficarão retidos:

a) Atestado de Avaliação Médica, Física e Mental, expedido há, no máximo, 30 (trinta) dias da data especificada para apresentação do candidato;

b) duas fotos 3x4 coloridas, recentes, não utilizando boné, óculos ou qualquer objeto que impossibilite a visualização completa do rosto do candidato;

c) formulários para contratação a serem disponibilizados no *site* www.sed.ms.gov.br, devidamente preenchidos e assinados;

d) Formulário de Relação de Documentos para Avaliação Curricular, devidamente preenchido e assinado;

e) certidões negativas cíveis e criminais, atuais, nos termos do § 10, incisos I a III, e do § 11 do art. 27 da Constituição Estadual, emitidas pela Justiça Federal, Justiça Militar e Justiça Estadual de 1º grau, ou pelos Tribunais competentes quando o candidato tiver exercido, nos últimos dez anos, função pública que implique foro especial por prerrogativa de função, sendo que em caso de certidões positivas criminais, o candidato deverá apresentar as certidões de objeto e pé atualizadas de cada um dos processos indicados;

f) Comprovante de Qualificação Cadastral no eSocial;

2. São requisitos indispensáveis, de caráter eliminatório, para o exercício das funções e que deverão ser comprovados no ato da contratação:

a) ter sido aprovado e classificado no Processo Seletivo Simplificado – SAD/SED/PSI/ASS/2022, dentro do quantitativo de vagas oferecidas, por função;

b) ser brasileiro nato ou naturalizado;

c) estar quite com as obrigações militares (no caso de candidato do sexo masculino);

d) estar quite com as obrigações eleitorais;

e) possuir, na data da contratação, a idade mínima de 18 (dezoito) anos completos;

f) estar em pleno gozo dos direitos civis e políticos;

g) possuir plena aptidão física e mental para exercício da função;

h) não exercer cargo, emprego ou função pública e não acumular proventos de aposentadoria na administração pública federal, estadual ou municipal e em qualquer dos poderes, salvo quanto ao disposto no art. 7º, §1º do, inciso II da Lei Estadual n. 4.135, de 15 de dezembro de 2011.

i) apresentar os documentos exigidos e atender às demais condições de ingresso estabelecidas na legislação pertinente e em edital.

3. O período de contratação será de até 1 (um) ano, podendo ser prorrogado ou rescindido a qualquer tempo, na forma da Lei Estadual n. 4.135 de 15 de dezembro de 2011, e suas alterações.

CAMPO GRANDE-MS, 10 DE JUNHO DE 2022.

ANA CAROLINA ARAUJO NARDES
Secretária de Estado de Administração
e Desburocratização

MARIA CECÍLIA AMENDOLA DA MOTTA
Secretária de Estado de Educação

ANEXO ÚNICO AO EDITAL n. 9/2022 – SAD/SED/PSI/ASS
PROCESSO SELETIVO SIMPLIFICADO – SAD/SED/PSI/ASS/2022

CONVOCAÇÃO PARA APRESENTAÇÃO DE DOCUMENTOS E COMPROVAÇÃO DE REQUISITOS PARA A CONTRATAÇÃO

Datas: 20 e 21 de junho de 2022
Horário: das 8:00 às 11:00 e das 14:00 as 17:00
Local: conforme quadro abaixo:

Unidade		Município/Endereço	
1ª Coordenadoria Regional de Educação – CRE-1 - Aquidauana		Rua Estevão Alves Corrêa, nº 1434, Bairro Alto – Aquidauana/MS	
Inscrição	Nome	Função	Classificação
3960	DEBORA CARMO DOS SANTOS	ASSISTENTE SOCIAL	3º

Unidade		Município/Endereço	
2ª Coordenadoria Regional de Educação Metropolitana – CRE-2 – Campo Grande		Rua 13 de Maio, n. 1090, Centro – Campo Grande/MS.	
Inscrição	Nome	Função	Classificação
4843	ANÁLIA MORAES SANTOS	ASSISTENTE SOCIAL	3º

Unidade		Município/Endereço	
4ª Coordenadoria Regional de Educação – CRE-4 - Coxim		Rua: Pereira Gomes, n. 355, B. Jardim Novo Mato Grosso -Coxim/MS.	
Inscrição	Nome	Função	Classificação
4649	LUIZA YARA DA SILVA MESQUITA	ASSISTENTE SOCIAL	3º
5547	LÉA SÍLVIA BARBOSA RODRIGUES	PSICÓLOGO	3º
4756	KELLY TOLEDO DOS SANTOS	PSICÓLOGO	4º

Unidade		Município/Endereço	
5ª Coordenadoria Regional de Educação – CRE-5 – Dourados.		Rua Hayel Bom Faker, nº 5470, Centro – Dourados/MS.	
Inscrição	Nome	Função	Classificação
3821	Valdinéa De Fátima Costa	Assistente Social	5º
5073	Adrieli Fernanda Coelho Do Nascimento	Assistente Social	6º
5653	Paulo Ramsés Da Costa	Psicólogo	5º

Unidade		Município/Endereço	
7ª Coordenadoria Regional de Educação – CRE-7 - Jardim		Rua: Deolindo Peixoto, n. 2225, B. Jardim Moá	
Inscrição	Nome	Função	Classificação
2977	ROSILAINE SEIXAS ROMEIRO	ASSISTENTE SOCIAL	2º
4805	ANGÉLICA PRISCILA BATISTA DA CUNHA BARBOSA BRANDÃO	PSICÓLOGO	2º

Unidade		Município/Endereço	
9ª Coordenadoria Regional de Educação – CRE-9 – Nova Andradina		Rua da Saudade, nº 757, Bairro Capilé - Nova Andradina/MS.	
Inscrição	Nome	Função	Classificação
5115	Julia Gracieri Santolini Zaqui	Assistente Social	3º
3256	Rafaela Aparecida Martins Seleguim	Assistente Social	4º
4743	Fernando Martini De Jesus	Psicólogo	3º
5207	Leonardo Torroni Da Silva	Psicólogo	4º

Unidade		Município/Endereço	
10ª Coordenadoria Regional de Educação – CRE-10 - Paranaíba		Rua: Mello Taques, n.1740, Centro – Paranaíba/MS.	
Inscrição	Nome	Função	Classificação
5029	JEFFERSON LACK DA SILVA	PSICÓLOGO	3º

Unidade		Município/Endereço	
11º Coordenadoria Regional de Educação – CRE-11 – Ponta Porã		Rua Calógeras, 1352, Centro – Ponta Porã/MS.	
Inscrição	Nome	Função	Classificação
5050	ALEX EDUARDO LEMOS	PSICÓLOGO	3º

Unidade		Município/Endereço	
12ª Coordenadoria Regional de Educação – CRE-12 – Três Lagoas		Avenida Antônio Trajano dos Santos, nº 603 – Três Lagoas/MS.	
INSCRIÇÃO	NOME	Função	Classificação
3072	EDILENE TASSINARI	PSICÓLOGO	3º

Unidade		Município/Endereço	
Órgão Central- SED- Escolas de Campo Grande		Av. do Poeta, bloco 5, Parque dos Poderes	
Inscrição	Nome	Função	Classificação
4404	ALFREDO FAGUNDES NETO	ASSISTENTE SOCIAL	4º
4142	VALDEREIS FREITAS DE SOUZA	ASSISTENTE SOCIAL	5º
3342	NAURA STELLA RODRIGUES SANTANA DE RESENDE MATIUSS	PSICÓLOGO	5º
4021	ANDRÉA LOPES FIALHO DOS SANTOS MENEZES	PSICÓLOGO	6º

Polícia Militar de Mato Grosso do Sul

EDITAL n. 1/2022 - PMMS/DRSP/CFS-29/QPE-1/Mus
PROCESSO SELETIVO INTERNO PARA INGRESSO NO CURSO DE FORMAÇÃO DE SARGENTOS PARA O QUADRO DE PRAÇAS QPE-1/Mus DA POLÍCIA MILITAR DO ESTADO DE MATO GROSSO DO SUL
CRITÉRIO MÉRITO INTELECTUAL

O COMANDANTE-GERAL DA POLÍCIA MILITAR DO ESTADO DE MATO GROSSO DO SUL, no uso de suas atribuições legais e tendo em vista o disposto no Decreto n. 15.883, de 4 de março de 2022, publicado no Diário Oficial Eletrônico n. 10.771, de 07 de março de 2022, e Portaria "P" nº 046/DRSP/PMMS, de 09 de maio de 2022, publicada no Diário Oficial Eletrônico n. 10.826, de 10 de maio de 2022, torna pública, para conhecimento dos interessados, a abertura das inscrições para o Processo Seletivo Interno - PMMS/DRSP/CFS-29/QPE-1/Mus/2022, destinado à seleção de candidatos, para o preenchimento de um total de **05 (cinco) vagas,** para matrícula no Curso de Formação de Sargentos da Polícia Militar de Mato Grosso do Sul do Quadro de Praças Especialistas Músicos - QPE-1/Mus, que será regido pelas disposições constitucionais referentes ao assunto, bem como pelas Leis Complementares n. 053, de 30 de agosto de 1990, n. 127, de 15 de maio de 2008, n. 255, de 18 de dezembro de 2018, pela Lei n. 3.808, de 18 de dezembro de 2009, Decreto n. 10.769, de 9 de maio de 2002, suas respectivas alterações, demais legislações pertinentes, e pelas normas e condições estabelecidas neste Edital.

1. DAS DISPOSIÇÕES PRELIMINARES:

1.1. O Processo Seletivo Interno - PMMS/DRSP/CFS-29/QPE-1/Mus/2022, destina-se a selecionar candidatos entre os policiais militares detentores do cargo de Cabo PM, pertencentes ao Quadro de Praças Policiais Militares e ao Quadro de Praças Especialistas Músicos - QPE-1/Mus, interessados em concorrer às vagas disponibilizadas pelo Comandante-Geral da PMMS, para o Curso de Formação de Sargentos (CFS/QPE-1/Mus/2022), pelo critério de merecimento intelectual, em conformidade com a legislação pertinente.

1.2. O Processo Seletivo Interno - PMMS/DRSP/CFS-29/QPE-1/Mus/2022, será organizado sob a responsabilidade do Comandante-Geral da Polícia Militar de Mato Grosso do Sul, conduzido por uma Comissão-Geral Organizadora do Processo Seletivo Interno, e executado pela Diretoria de Recrutamento, Seleção e Promoção – DRSP, da Corporação.

1.3. O candidato que não satisfizer todas as condições e requisitos exigidos para a matrícula no Curso de Formação de Sargentos da Polícia Militar de Mato Grosso do Sul (CFS/QPE-1/Mus/2022), ou que não esteja classificado dentro do número de vagas estipuladas neste Edital, mesmo que tenha sido aprovado em todas as fases do Processo Seletivo Interno, estará automaticamente eliminado do Processo Seletivo Interno - PMMS/DRSP/CFS-29/QPE-1/Mus/2022.

1.4. O Curso de Formação de Sargentos (CFS-29/QPE-1/Mus/2022) tem por finalidade formar e capacitar profissionalmente os policiais militares, ocupantes da graduação de Cabo PM, para exercerem e ocuparem o cargo de terceiro-sargento PM do Quadro de Praças Especialistas Músicos - QPE-1/Mus, mediante aquisição de conhecimentos necessários ao desempenho das funções gerais e específicas inerentes ao seu Quadro, nos termos da legislação vigente.

1.5. O Curso de Formação de Sargentos (CFS-29/QPE-1/Mus/2022) possui caráter eliminatório e classificatório, com duração estabelecida no Plano de Curso elaborado pelo Centro de Ensino, Formação e Aperfeiçoamento de Praças da PMMS - CEFAP e aprovado pela Diretoria de Ensino, Instrução e Pesquisa da Corporação – DEIP, e será realizado nas modalidades EaD e presencial (híbrido).

1.6. O candidato aprovado no Curso de Formação de Sargentos (CFS-29/QPE-1/Mus/2022), satisfeitas as exigências legais, será promovido à graduação de terceiro-sargento PM do Quadro de Praças Especialistas Músicos - QPE-1/Mus, sendo definida sua precedência hierárquica, dentro do seu respectivo Quadro, rigorosamente pela ordem de classificação dos concluintes, em consonância com a média final obtida no Curso de Formação, podendo ser lotado, em qualquer das unidades da Polícia Militar no Estado de Mato Grosso do Sul, conforme as necessidades da Administração Pública Policial Militar.

1.7. É de inteira responsabilidade do candidato, acompanhar todos os atos publicados sobre o Processo Seletivo Interno - PMMS/DRSP/CFS-29/QPE-1/Mus/2022, no Diário Oficial Eletrônico, para tomar conhecimento de seu conteúdo e não alegar desconhecimento de qualquer tipo ou natureza.

2. DAS VAGAS:

2.1. O Processo Seletivo Interno - PMMS/DRSP/CFS-29/QPE-1/Mus/2022, visa selecionar, entre os policiais militares detentores do cargo de Cabo PM (QPPM/QPE-1/Mus), candidatos para o preenchimento de **05 (cinco) vagas**, disponibilizadas pelo Comandante-Geral da Corporação, para matrícula no Curso de Formação de Sargentos da Polícia Militar de Mato Grosso do Sul (CFS-29/QPE-1/Mus/2022), destinado ao Quadro de Praças Especialistas Músicos - QPE-1/Mus, desde que atendidos todos os requisitos estabelecidos na legislação pertinente e neste Edital.

2.2. Poderão se inscrever neste certame e concorrer às vagas disponibilizadas neste Processo Seletivo Interno os policiais militares detentores do cargo de Cabo PM pertencentes aos Quadros de Praças Policiais Militares

(QPPM) e de Praças Especialistas Músicos (QPE-1/Mus), **que possuem interstício completo de três anos na graduação** (amparado pelo inciso I, do art. 15-B, da Lei Complementar n° 053, de 30 de agosto de 1990).

2.2.1. As vagas disponibilizadas para o Quadro de Praças Especialistas Músicos - QPE-1/Mus estão distribuídas segundo os naipes de instrumentos previstos no quadro abaixo, em conformidade com a Portaria nº 073/PM-1/EMG/PMMS, de 12 de dezembro de 2019, publicada no Boletim do Comando Geral nº 236, de 13 de dezembro de 2019.

INSTRUMENTO MUSICAL (NAIPES)	TOTAL DE VAGAS
Trompete em Si bemol	01
Saxofone Alto em Mi bemol	01
Bombardino em Si bemol	01
Caixa militar/tarol	01
Bumbo	01

2.2.2. O candidato concorrerá unicamente à(s) vaga(s) destinada(s) ao(s) instrumento(s) pela qual optar, no ato da inscrição.

2.2.3. O militar executante do instrumento de trompete, no Corpo Musical da PMMS, executará também, em caso de necessidade da administração policial-militar, o instrumento de corneta.

2.3. O Curso de Formação de Sargentos (CFS-29/QPE-1/Mus/2022) será realizado no município de Campo Grande, no Centro de Ensino, Formação e Aperfeiçoamento de Praças da Polícia Militar de Mato Grosso do Sul - CEFAP/PMMS, na Rua Marina Luiza Spengler, 240 - Res. Ana Maria do Couto.

2.4. Os alunos-sargentos QPE-1/Mus, após a conclusão com aproveitamento do CFS-29/QPE-1/Mus/2022, constarão em uma lista de classificação, devidamente lavrada em Ata, em consonância com a média final obtida no respectivo Curso de Formação, formando uma turma única de Sargentos QPE-1/Mus, sendo que a respectiva média final definirá a antiguidade na nova graduação dentro do respectivo quadro.

3. DAS DISPOSIÇÕES GERAIS RELATIVAS ÀS FASES DO PROCESSO SELETIVO INTERNO:

3.1. O Processo Seletivo Interno - PMMS/DRSP/CFS-29/QPE-1/Mus/2022, para ingresso no Curso de Formação de Sargentos da Polícia Militar de Mato Grosso do Sul, será composto das seguintes fases:

a) **Fase I**: Da Inscrição, de caráter eliminatório;

b) **Fase II:** Do Exame de Saúde, realizado pela JISO, de caráter eliminatório;

c) **Fase III:** Do Exame de Capacidade Física, de caráter eliminatório;

d) **Fase IV:** Do Exame de Suficiência Artístico-Musical do instrumento, de caráter eliminatório;

e) **Fase V:** Da Apresentação e Análise de Documentos, de caráter eliminatório, visando comprovar os requisitos exigidos neste edital.

3.2. Os candidatos serão convocados por meio de editais próprios a serem publicados no Diário Oficial Eletrônico, no endereço eletrônico www.imprensaoficial.ms.gov.br, especificando a data, o horário, o local, e demais orientações relativas à realização de todas as fases, atividades e procedimentos pertinentes ao certame.

3.3. O candidato que não comparecer a qualquer uma das fases e demais atividades que integram o certame ou que deixar de observar as orientações, a data, o horário ou o local estabelecido nos respectivos editais de convocação, estará automaticamente eliminado do Processo Seletivo Interno - PMMS/DRSP/CFS-29/QPE-1/Mus/2022.

3.4. Não haverá segunda chamada para nenhuma das provas, avaliações, exames e demais atividades que integram o Processo Seletivo Interno, tampouco realização fora da data, horário e local estabelecidos em edital específico.

3.5. Admitir-se-á um único recurso por candidato em cada fase do concurso, endereçado à Comissão-Geral Organizadora do Processo Seletivo Interno, no prazo de 2 (dois) dias úteis, tendo como termo inicial o dia da publicação do evento ao qual se refira no Diário Oficial Eletrônico e termo final o dia útil subsequente, observando as datas, os horários, orientações e procedimentos constantes em cada ato específico.

3.6. Os recursos interpostos que tratam das 05 (cinco) fases do certame, descritos no item "*3.1.*", deverão ser endereçadas à Comissão-Geral Organizadora do Processo Seletivo Interno - PMMS/DRSP/CFS-29/ QPE-1/Mus/2022.

3.6.1. A Comissão-Geral Organizadora constitui última instância para recurso, sendo soberana em suas decisões, razão pela qual não caberão recursos adicionais.

3.6.2. Os recursos deverão ser interpostos, exclusivamente através do e-mail: drsp.selecao@gmail.com, em formato PDF, assinado pelo candidato.

3.7. Os recursos interpostos referentes ao ato de matrícula no Curso de Formação de Sargentos deverão ser dirigidos ao Comandante do Centro de Ensino, Formação e Aperfeiçoamento de Praças da Polícia Militar de Mato

Grosso do Sul - CEFAP/PMMS.

3.8. Os recursos interpostos de forma diversa da estabelecida neste Edital e, em edital próprio, não serão conhecidos, sendo indeferidos sem análise de mérito, assim como não serão aceitos os recursos em duplicidade.

3.9. Os recursos não terão efeito suspensivo e não alterarão o cronograma de realização das demais fases do Processo Seletivo Interno - PMMS/DRSP/CFS-29/QPE-1/Mus/2022.

3.10. Os recursos deverão ser devidamente fundamentados, de forma clara e objetiva, e instruídos com as razões e com os documentos que justifiquem o reexame do ato administrativo e/ou resultado de qualquer uma das fases do certame, sob pena de não conhecimento do recurso, não se admitindo, em nenhuma hipótese, pedidos de revisão de recursos e/ou recursos de recursos.

3.11. As decisões dos recursos interpostos pelos candidatos serão dadas a conhecer, coletivamente, por meio de publicação no Diário Oficial Eletrônico, no endereço www.imprensaoficial.ms.gov.br.

3.12. O candidato que for considerado reprovado, inapto e ou inabilitado em qualquer uma das fases do Processo Seletivo Interno - PMMS/DRSP/CFS-29/QPE-1/Mus/2022, e, que não tiver o respectivo recurso administrativo provido, estará definitivamente excluído do certame.

4. DOS REQUISITOS:

4.1. Os documentos comprobatórios dos requisitos constantes neste item serão exigidos dos candidatos na data estabelecida em edital próprio para a realização da "Fase V: Da Apresentação e Análise de Documentos□, importando, a não apresentação, em insubsistência da inscrição, eliminação do Processo Seletivo Interno - PMMS/DRSP/CFS-29/QPE-1/Mus/2022 e perda dos direitos decorrentes. O candidato Cabo PM (QPPM/QPE-1/Mus) deverá atender aos seguintes requisitos:

a) ser detentor de cargo de Cabo PM (QPPM/QPE-1/Mus) em serviço ativo, vedado àqueles na condição de readaptado ou designado temporariamente ao serviço ativo, sendo computada, para esse fim, a data de encerramento das inscrições do Processo Seletivo Interno - PMMS/DRSP/CFS-29/QPE-1/Mus/2022;

b) contar com interstício de três anos completos na graduação de Cabo QPPM (amparado pelo inciso I, do art. 15-B, da Lei Complementar n° 053, de 30 de agosto de 1990);

c) ser selecionado e aprovado em todas as fases do certame, dentro do número de vagas disponibilizadas mediante classificação final no exame de Suficiência Artístico-Musical e demais fases estabelecidas neste edital;

d) possuir escolaridade de ensino médio completo, (amparado pelo art. 5° da Lei Complementar n° 291, de 16 de dezembro de 2021), ofertado por instituição de ensino, reconhecido pelo Ministério da Educação;

e) não estar Licenciado para Tratar de Interesse Particular (LTIP);

f) não ser considerado desaparecido, extraviado ou desertor;

g) estar classificado, no mínimo, no comportamento "BOM";

h) não estar respondendo a Conselho de Disciplina, ainda que o procedimento esteja suspenso, a qualquer título;

i) não estar cumprindo sentença restritiva de liberdade, mesmo que beneficiado por livramento condicional (SURSIS), salvo por autorização judicial tendo em vista o cumprimento das limitações ou peculiaridades impostas por esta;

j) não estar preso, enquanto não revogada a prisão, exceto por sanção disciplinar;

k) não estar suspenso do exercício das funções públicas por decisão judicial;

l) não ter sido condenado à pena de suspensão do exercício do posto/graduação, cargo ou função prevista no Código Penal Militar, durante o prazo dessa suspensão;

m) ter sido considerado apto no Teste de Aptidão Física (TAF) aplicado pela Unidade de origem, nos termos da Portaria n° 042/PM-1/EMG/2018, de 20 de agosto de 2018, Suplemento I do BCG nº 156, de 21 de agosto de 2018;

n) ter sido julgado apto em inspeção de saúde válida, realizada pela Junta de Inspeção de Saúde Ordinária (JISO) da Policlínica da Polícia Militar, para fins de cursos ou CFS;

o) ser possuidor de habilidade na execução de partituras com o instrumento musical correspondente a um dos naipes abrangidos pelas vagas estabelecidas neste Edital, sendo considerado habilitado no exame de Suficiência Artístico-Musical, de caráter eliminatório e classificatório.

4.2. A comprovação dos requisitos acima exigidos deverá ser feita mediante apresentação de documentos originais, certidões emitidas pelos órgãos responsáveis e certidão expedida pela unidade de origem, contendo todas as informações administrativas referentes às letras "a", "b", "d", "e", "f", "g", "h", "i", "j", "k", "l", "m" e "n" do item *"4.1."*.

4.3. A Seção de Pessoal (P-1) de cada unidade operacional é competente pela expedição da certidão, nos termos

do item *"4.2."*, devendo estar assinada pelo policial militar responsável pelo lançamento das informações e pelo comandante da unidade.

4.4. As informações lançadas, na certidão expedida pela unidade de origem, no que couber, deverão constar os respectivos números do Boletim do Comando Geral e/ou Diário Oficial Eletrônico, como as datas de suas publicações, ratificando o conteúdo da Certidão.

4.5. A conferência e a veracidade das informações constantes na Certidão de que tratam os itens *"4.2."*, *"4.3."* e *"4.4."*, são de inteira responsabilidade da Seção de Pessoal (P-1) da unidade operacional onde o candidato está lotado.

4.6. Ficará sujeito às normas disciplinares e penais vigentes o candidato que omitir ou informar erroneamente dados necessários à aferição dos requisitos exigidos neste processo seletivo interno.

5. FASE I - DA INSCRIÇÃO:

5.1. As inscrições para o Processo Seletivo Interno - PMMS/DRSP/CFS-29/QPE-1/Mus/2022, para ingresso no Curso de Formação de Sargentos (QPPM/QPE-1/Mus) da Polícia Militar de Mato Grosso do Sul, serão efetuadas, exclusivamente, via internet, conforme os procedimentos especificados neste item.

5.2. A realização da inscrição no Processo Seletivo Interno - PMMS/DRSP/CFS-29/QPE-1/Mus/2022 implicará o conhecimento e a aceitação irrestrita das normas e condições estabelecidas neste Edital, em relação às quais o candidato não poderá alegar desconhecimento, não cabendo ao candidato o direito de recurso para obter qualquer compensação pela sua eliminação, pela anulação da sua inscrição ou por não ter sua matrícula efetivada por ficar classificado fora de vagas ofertadas.

5.3. Para efetuar a inscrição, **no período das 08h00min do dia 13 de junho de 2022,** (hora local de Campo Grande/MS), **até o dia 20 de junho de 2022,** o candidato deverá:

a) acessar o endereço eletrônico ti.pm.ms.gov.br/inscrições;

b) clicar no link **"INSCRIÇÃO – CFS-29/QPE-1/Mus"** - Curso de Formação de Sargentos do Quadro de Praças Especialistas Músicos - QPE-1/Mus";

c) preencher o campo "CPF", com o número do seu documento; e

d) clicar no botão **"Acessar formulário".**

5.4. Seguindo a sequência supracitada, o candidato terá acesso ao formulário online de inscrição, que deverá ser preenchido corretamente e em sua totalidade com os dados pessoais solicitados, devendo todos os dados, serem criteriosamente conferidos, confirmados ou editados, no que couber.

5.4.1. Ao término do preenchimento do formulário de inscrição, o candidato deverá clicar no botão "salvar", sendo redirecionado para a opção de impressão.

5.4.2. O candidato receberá a confirmação da sua inscrição no endereço de e-mail informado no formulário de inscrição.

5.4.3. Durante todo o período de inscrição, o candidato poderá acessar sua ficha, sempre que for necessário, podendo, a qualquer tempo, editar suas informações, bem como imprimir.

5.5. A inscrição para o Processo Seletivo Interno - PMMS/DRSP/CFS-29/QPE-1/Mus/2022, somente poderá ser realizada pelo candidato que, até a data de abertura do certame, já possua interstício de três anos completos na graduação de Cabo PM, (amparado pelo inciso I, do art. 15-B, da Lei Complementar n° 053, de 30 de agosto de 1990), e cumpra todos os demais requisitos legais.

5.6. O candidato que optar por participar do processo seletivo interno para concorrer às vagas disponibilizadas para o Quadro de Praças Especialistas Músicos - QPE-1/Mus deverá, no ato do preenchimento do Formulário de Inscrição, especificar, em campo próprio, o(s) instrumento(s) musical(is) escolhido(s) para a realização da prova prática de música, entre os instrumentos abaixo relacionados, podendo ainda, de maneira facultativa, optar por um segundo instrumento musical:

a) Trompete em Si bemol;

b) Saxofone Alto em Mi bemol;

c) Bombardino em Si bemol;

d) Caixa militar/tarol; e

e) Bumbo.

5.7. O candidato deverá ainda, no ato do preenchimento do Formulário de Inscrição, especificar em campo próprio, se:

a) possui Inspeção de Saúde válida para fins de matrícula e frequência em Cursos ou Curso de Formação de Sargentos, em conformidade com este Edital;

b) possui agendamento para realização de Inspeção de Saúde na JISO/PMMS, informando a data prevista;

c) não possui nem Inspeção de Saúde válida para fins de matrícula e frequência em Cursos, nem agendamento para sua realização.

5.7.1. O candidato que assinalar a opção "a" deverá informar o número da Sessão da JISO, sua data, o parecer e para que fim foi realizado. Essas informações deverão ser levantadas previamente juntamente à Seção de Pessoal (P-1) da sua unidade de origem.

5.7.2. O candidato que assinalar a opção "b" deverá informar a data prevista de agendamento na JISO.

5.7.3. O candidato que assinalar a opção "c" deverá prontamente providenciar os exames relacionados no item "6.6." para apresentação na JISO, quando convocado por meio de Edital próprio.

5.8. As informações prestadas no Formulário de Inscrição serão de inteira responsabilidade do candidato, que terá sua inscrição indeferida, pela Comissão-Geral Organizadora do Processo Seletivo Interno - PMMS/DRSP/CFS-29/QPE-1/Mus/2022, caso não preencha o formulário de forma completa e correta e/ou fornecer dados comprovadamente inverídicos.

5.9. A Polícia Militar de Mato Grosso do Sul não se responsabiliza por solicitação de inscrição não recebida por motivos de ordem técnica dos computadores, falhas de comunicação, congestionamento das linhas de comunicação, bem como outros fatores que impossibilitem a transferência de dados.

5.10. Não serão aceitas as solicitações de inscrição que não atenderem rigorosamente ao estabelecido neste Edital.

5.11. É vedada a inscrição presencial, condicional, extemporânea, via fax e via correio eletrônico ou por terceiro, ainda que munido de qualquer tipo de instrumento procuratório.

5.12. O simples preenchimento do formulário de inscrição pela Internet não gera ao candidato qualquer direito ou expectativa em relação à matrícula no Curso de Formação de Sargentos da Polícia Militar de Mato Grosso do Sul (CFS-29/QPE-1/Mus/2022).

5.13. A inscrição, mesmo que regular, pode ser cancelada a qualquer tempo quando:

a) o candidato que na data especificada em Edital, para a realização da "Fase V: Da Apresentação e Análise de Documentos□, não atender a todos os requisitos elencados no "*item 4.*" e/ou não entregar à Comissão responsável os documentos comprobatórios necessários, nos termos estabelecidos no "*item 9.*" todos deste Edital.

b) verificadas falsidades ou inexatidões nas informações prestadas pelo candidato.

5.14. É facultado ao policial militar ocupante do cargo de Cabo QPPM, inscrever-se para ambos processos seletivos internos, regulados pelo EDITAL n. 1/2022 - SAD/SEJUSP/PMMS/CFS-29/QPPM/2022 e EDITAL n. 1/2022 - PMMS/DRSP/CFS-29/QPE-1/Mus/ 2022, para concorrer às vagas disponibilizadas para os Quadros de Praças Policiais Militares – QPPM e de Praças Especialistas Músicos - QPE-1/Mus.

5.15. É vedada a inscrição de policial militar, detentor do cargo de Cabo PM, que já tenha sido transferido para a Reserva Remunerada da Corporação, conforme publicação em Diário Oficial Eletrônico, mesmo que esteja na condição temporária de convocado, designado ao serviço ativo, ou CVMRR (através do CVM RR).

5.16. A inscrição do candidato será homologada mediante edital publicado no Diário Oficial Eletrônico, no endereço www.imprensaoficial.ms.gov.br.

5.17. Após encerrado o prazo para realizar as inscrições, caso o número de inscritos seja inferior ao de vagas ofertadas neste edital, poderão ser lançados novos editais de convocação para inscrições, até completar o número total de vagas descritas no item 2.1, que são de 05 (cinco).

6. FASE II - DO EXAME DE SAÚDE (JISO):

6.1. O Exame de Saúde, de caráter eliminatório, realizado pela Junta Médica da Corporação, destina-se à verificação do estado de saúde do militar regularmente inscrito no processo seletivo, objetivando aferir se este reúne condições físicas e mentais para executar as atividades atinentes ao Curso de Formação de Sargentos (QPPM/QPE-1/Mus/2022).

6.2. Os candidatos, regularmente inscritos no processo seletivo deverão, na data da apresentação dos documentos, possuir Inspeção de Saúde válida para fins de matrícula e frequência em cursos ou CFS, não sendo necessária Inspeção de Saúde específica para o CFS.

6.3. Considera-se Inspeção de Saúde válida, aquela que entre a data de sua realização e a data estabelecida em edital próprio para a realização da "Fase V: Da Apresentação e Análise de Documentos□, não tenha excedido o período de 12 (doze) meses, conforme Portaria n° 011/PM-1/EMG/PMMS, de 13 de julho de 2017, publicada no BCG nº 133, de 17 de julho de 2017.

6.4. Os candidatos que não possuírem Inspeção de Saúde válida para fins de matrícula e frequência em cursos ou Curso de Formação de Sargentos (QPPM/QPE-1/Mus), serão convocados para se submeterem à JISO da Policlínica da PMMS, em datas e horários previamente agendados pela Comissão Organizadora do Processo Seletivo Interno

– PMMS/DRSP/CFS-29/QPE-1/Mus/2022, mediante publicação em Edital próprio.

6.5. O Exame de Saúde, de caráter exclusivamente eliminatório, destina-se a verificar mediante exame clínico, análise dos laudos, dos testes e dos exames solicitados, as condições clínicas e de aptidão física dos candidatos atinentes à rotina desenvolvida no Curso de Formação de Sargentos (QPPM/QPE-1/Mus/2022) e da própria atividade funcional.

6.6. Para a realização do Exame de Saúde, o candidato deverá apresentar-se munido do documento pessoal de identidade e dos originais dos seguintes exames, laudos e pareceres, nos termos do Ofício nº 028/DC/POLICLÍNICA/PMMS/2017, de 30 de novembro de 2017, publicado no BCG nº 029 de 09 de fevereiro de 2018:

a) Hemograma Completo;

b) Ureia;

c) Creatinina;

d) VDRL ou Sorologia para Lues;

e) Colesterol Total;

f) Colesterol (HDL);

g) Glicemia em jejum;

h) Triglicerídeos;

i) PSA total e PSA livre, para candidato do sexo masculino com mais de 50 anos.

j) Eletrocardiograma com laudo;

k) Raio X de tórax, em apneia e com laudo do Radiologista.

6.7. Os exames constantes no item "*6.6.*" deverão ser realizados com antecedência de, no máximo, 90 (noventa) dias da data prevista para a sua apresentação perante a Junta Médica da Corporação.

6.8. A militar estadual gestante ou em estado puerperal, para fins deste processo seletivo interno, quando da realização de análise pela JISO, não será considerada inapta para a matrícula em virtude do seu estado gravídico ou puerperal, observado que a referida Junta deverá definir quais as restrições para as atividades do curso.

7. FASE III - DO EXAME DE CAPACIDADE FÍSICA (ECF):

7.1. Para fins de aprovação no Exame de Capacidade Física, de caráter eliminatório, o candidato deverá ter sido considerado APTO no Teste de Aptidão Física (TAF) realizado pela unidade de origem, no primeiro semestre do ano de 2022, nos termos da Portaria n° 042/PM-1/EMG/2018, de 20 de agosto de 2018, Suplemento I do BCG nº 156, de 21 de agosto de 2018.

7.1.1. Caso o candidato não tenha sido considerado APTO no TAF realizado pela unidade de origem, no primeiro semestre de 2022, por qualquer motivo, poderá, mediante interposição de recurso, solicitar um novo TAF que será realizado por comissão de aplicação de TAF composto por membros do CEFAP, nomeada pelo Comandante-Geral da PMMS, especificamente para essa finalidade.

7.2. Para a candidata gestante ou lactante, que participe do processo seletivo, deste edital, para fins de aprovação no Exame de Capacidade Física no Processo Seletivo Interno – PMMS/DRSP/CFS-29/ QPE-1/Mus/2022, será aceito o último Teste de Aptidão Física (TAF) aplicado regularmente pela Corporação, realizado até, no máximo, 1 (um) ano antes do estado gravídico, nos termos do Decreto nº 15.262, de 18 de julho de 2019.

7.3. O candidato que, excepcionalmente, não se encontre nas situações previstas nos itens "*7.1.*", "*7.1.1.*" e "*7.2.*, por não ter realizado o Teste de Aptidão Física (TAF) semestral (primeiro semestre do ano de 2022) por motivo de restrição médica, em razão de gozo de afastamentos regulamentares previstos na legislação ou por motivo devidamente justificado, para fins de cumprimento de requisito no Processo Seletivo Interno – PMMS/DRSP/CFS-29/QPE-1/Mus/2022, poderá, em grau de recurso, interpor requerimento solicitando a aplicação de um TAF específico para o certame.

7.3.1. O requerimento deverá ser endereçado à Comissão de aplicação de TAF nomeada pelo Comandante-Geral da PMMS, para o Processo Seletivo Interno – PMMS/DRSP/CFS-29/QPE-1/Mus/2022, através do endereço eletrônico: drsp.selecao@gmail.com.

7.3.2. Após análise e deferimento do requerimento, o TAF será realizado por comissão do Centro de Ensino, Formação e Aperfeiçoamento de Praças, nomeada pelo Comandante-Geral da PMMS.

7.4. A candidata que se encontre na situação prevista no item "*7.3.*", impossibilitada de se submeter ao exame em razão do período gestacional/puerperal e/ou dos riscos envolvidos à saúde do feto, poderá, mediante requerimento, conforme o Decreto nº 15.262 de 18 de julho de 2019, realizar o TAF em data posterior, sendo resguardado seu direito de adiamento desse exame por até 1 (um) ano, contado a partir do término do período gestacional, após sua submissão à Junta Médica da Corporação.

7.4.1. Após a aprovação na fase do exame de aptidão física, prevista no item "*7.4.*", e nas demais fases do processo seletivo, concluído com aproveitamento o Curso de Formação de Sargentos, a militar estadual fará

jus à reclassificação na turma de origem.

7.5. A comprovação do requisito do Exame de Capacidade Física, nos termos previstos nos itens *"7.1." "7.1.1." e "7.2."* deste Edital, será feita mediante certidão expedida pela unidade de origem, conforme disposto no item *"4.2."*, devendo o candidato apresentar à Seção de Pessoal (P-1), entre outros documentos, cópia da publicação em BCG do Teste de Aptidão Física (TAF) semestral em que foi considerado APTO, ou por meio do Diário Oficial do Estado (DOE), caso seja em grau de recurso.

7.6. Se o candidato for considerado INAPTO no TAF requerido, conforme item "7.3" e "7.3.2" este será eliminado do concurso, não cabendo novo recurso, conforme estabelecido neste Edital; caberá a Comissão do CEFAP, nomeada para fins de aplicação do teste de aptidão física, lavrar ata de realização e resultado do TAF, a fim de ser publicado em Diário Oficial pela DRSP.

8. FASE IV - EXAME DE SUFICIÊNCIA ARTÍSTICO-MUSICAL DO INSTRUMENTO:

8.1. O candidato Cabo PM regularmente inscrito no Processo Seletivo Interno – PMMS/DRSP/CFS-29/ QPE-1/ Mus/2022, para concorrer as 05 (cinco) vagas disponibilizadas para o Quadro de Praças Especialistas Músicos – QPE-1/Mus, ofertadas neste Edital pelo Comandante-Geral da Corporação, deverá ser submetido ao exame de Suficiência Artístico-Musical do Instrumento, de caráter eliminatório e classificatório, dentro das vagas destinadas aos instrumentos apontados no item *"2.2.1."*, que conterá as provas de música escrita e de música prática.

8.2. A aplicação do exame de Suficiência Artístico-Musical do Instrumento está inicialmente prevista para as datas: **20 de julho de 2022**, para a realização da prova escrita de música; e **27 de julho de 2022**, para a realização da prova prática de música, que serão realizadas no município de Campo Grande em horários e locais a serem confirmados por edital específico, que trará todas as informações necessárias para a realização das provas de música, publicado no Diário Oficial Eletrônico, no endereço www.imprensaoficial.ms.gov.br.

8.2.1. As datas inicialmente previstas poderão sofrer eventuais alterações, que serão previamente divulgadas mediante edital, publicado no Diário Oficial Eletrônico.

8.3. É responsabilidade exclusiva de cada candidato obter as informações corretas da data, horário e endereço determinados para realização das provas de música.

I – Da Prova Escrita De Música:

8.4. A Comissão Organizadora do Processo Seletivo Interno – PMMS/DRSP/CFS-29/QPE-1/Mus/2022, nomeará uma Comissão específica (Banca Examinadora) para a elaboração e aplicação do exame de Suficiência Artístico-Musical do instrumento, conforme previsto neste Edital.

8.5. A realização da prova escrita de música terá duração de 2 (duas) horas, devendo os candidatos, apresentarem-se no local da prova com antecedência mínima de 30 (trinta) minutos do horário de seu início, munidos de documento de identificação com foto e de caneta esferográfica de tinta preta, que não apague, fabricada em material transparente.

8.5.1. Não haverá, por qualquer motivo, prorrogação do tempo previsto para a aplicação da prova escrita de música, inclusive em virtude de afastamento de candidato do local de realização da prova.

8.6. A prova escrita de música, será avaliada de 0 (zero) a 10 (dez) pontos, e constará de 20 (vinte) questões de múltipla escolha, com peso de 0,5 (meio) ponto por questão, cada qual contendo 4 (quatro) alternativas, sendo uma única alternativa correta, conforme as matérias integrantes do conteúdo programático abaixo elencadas:

a) Compassos em geral (simples, composto, misto e alternado). Transformação do compasso simples em composto e vice-versa. Tempos fortes e fracos. Partes fortes e fracas de tempo. Tempo meio-forte e contratempo;

b) Síncopas regulares. Quiálteras;

c) Sinais de alteração: sustenidos, bemóis, dobrado sustenido, dobrado bemol e bequadro; suas finalidades. Armadura de claves e acidentes;

d) Sinais de intensidade. Palavras e expressões que modificam os andamentos;

e) Escalas maiores e menores, ascendentes e descendentes, com sustenidos e bemóis, nas formas melódicas e harmônicas;

f) Escalas cromáticas e diatônicas (ascendentes e descendentes, maiores e menores, com sustenidos e bemóis);

g) Tons relativos, tons vizinhos e afastados, modulação e acordes em geral;

h) Tons homônimos; notas comuns e diferenciais entre dois tons diferentes;

i) Intervalos em geral: intervalos superiores, suas classificações e inversões. Tom, semitons diatônicos e cromáticos; intervalos melódicos e harmônicos;

j) Intervalos consonantes e dissonantes, suas classificações e inversões;

k) Ornamentos: portamento, apogiatura superior e inferior, simples e dupla; floreio de duas notas superiores e inferiores; mordente superior e inferior; trinado; e grupeto superior e inferior; e

l) Acordes de 3 (três) sons.

8.6.1. A bibliografia sugerida a seguir, constitui apenas uma indicação para elaboração e correção das questões propostas, na prova escrita de música, não esgotando o conteúdo dos assuntos relacionados.

a) PRIOLLI, Maria de Mattos. Princípios Básicos da Música para a Juventude, 1º Volume, 53ª Edição revista e atualizada. Rio de Janeiro: Ed. Casa Oliveira de Músicas Ltda, 2012.

b) PRIOLLI, Maria de Mattos. Princípios Básicos da Música para a Juventude, 2º Volume, 32ª Edição revista e atualizada. Rio de Janeiro: Ed. Casa Oliveira de Músicas Ltda, 2012.

8.7. O candidato, ao ingressar no local da realização da prova escrita de música, deverá dirigir-se à sala em que prestará a prova, onde, após ser identificado, assinará a lista de presença, tomará assento indicado e aguardará seu início, não sendo mais permitida sua saída, antes do início da aplicação da avaliação.

8.8. O candidato que se retirar da sala de aplicação de prova não poderá retornar a ela, em hipótese alguma, exceto se sua saída for justificada e acompanhada por um fiscal, durante todo o tempo de ausência.

8.9. O resultado da prova escrita de música será representado pelo somatório dos pontos obtidos em cada questão.

8.10. As respostas das questões da prova escrita de música deverão ser marcadas no Cartão-Resposta com caneta esferográfica de tinta preta, que não apague, fabricada em material transparente, preenchendo correta e completamente os alvéolos, para permitir a precisa leitura óptica das respostas.

8.10.1. Não será permitido o uso de lápis, lapiseira e/ou borracha durante a realização da prova.

8.11. Para cada uma das questões objetivas, são apresentadas 4 (quatro) alternativas classificadas com as letras (A), (B), (C) e (D), das quais, apenas uma responde adequadamente ao quesito proposto.

8.12. O candidato deverá conferir os seus dados pessoais impressos no Cartão-Resposta, em especial seu nome, número de inscrição, número de matrícula e o(s) instrumento(s) a que concorre, conforme sua(s) opção(ões), apontada(s) no ato da inscrição.

8.13. O Cartão-Resposta personalizado é o único documento válido para correção da prova, o candidato deverá entregá-lo ao término da avaliação, devidamente preenchido.

8.14. Será considerada inválida a resposta que apresentar marcações que estiverem em desacordo com este Edital, tais como marcação rasurada, que extrapole o espaço interno do alvéolo destinado ao apontamento da resposta correta, omissão ou duplicidade de alternativas assinaladas, mesmo que uma das respostas esteja correta, atribuindo-se pontuação "0" (zero) para a resposta.

8.15. Em nenhuma hipótese haverá substituição do Cartão-Resposta, sendo de inteira responsabilidade do candidato os prejuízos advindos das marcações incorretas.

8.16. O candidato apenas poderá deixar o local de realização do Prova Escrita Objetiva levando o caderno de questões, após decorrida 1h30min (uma hora e trinta minutos) de seu início. Caso o candidato deseje ausentar-se antes desse período, não poderá levar consigo o caderno de questões da prova.

8.17. Os 3 (três) últimos candidatos que ficarem na sala, deverão permanecerem até que o último candidato termine sua prova, respeitado o prazo estabelecido pelo Edital, devendo todos assinarem a Ata de Sala, atestando a idoneidade da fiscalização das provas e acompanharem o fechamento e o lacre do envelope contendo a respectiva Ata, os Cartões-Resposta, a lista de presença e qualquer outro material utilizado para a aplicação do exame, que será encaminhado à Comissão-Geral Organizadora do Processo Seletivo Interno.

8.18. Ao final da prova, se o quantitativo de candidatos que permanecer na sala exceder ao estabelecido no item "*8.17.*", será utilizado o critério da ordem alfabética crescente para definir os três candidatos que irão atestar o procedimento descrito no item anterior.

8.19. Após a publicação do gabarito oficial preliminar da prova escrita de música, os candidatos poderão interpor recurso contra:

a) questões da prova escrita de música; e

b) erros ou omissões no gabarito.

8.19.1. Os recursos deverão ser dirigidos ao Presidente da Comissão-Geral Organizadora do Processo Seletivo Interno – PMMS/DRSP/CFS-29/QPE-1/Mus/2022, no prazo de 2 (dois) dias úteis, tendo como termo inicial o dia da publicação, conforme procedimento constante em edital.

8.20. O recurso interposto contra o gabarito oficial preliminar da prova escrita de música, deverá ser efetivado por questão e instruído com as razões que justifiquem a revisão, sob pena de seu não conhecimento.

8.21. A questão eventualmente anulada pela Comissão-Geral Organizadora do Processo Seletivo Interno – PMMS/

DRSP/CFS-29/QPE-1/Mus/2022, terá o ponto respectivo atribuído a todos os candidatos que realizaram a prova escrita de música, indistintamente.

8.22. Poderá ocorrer alteração da assertiva divulgada no gabarito oficial preliminar da prova escrita de música, decorrente de decisão recursal, análise técnica ou erro de digitação.

8.23. Julgados os recursos referentes ao gabarito oficial preliminar da prova escrita de música e, apurados os resultados, eles serão divulgados, por ato próprio, no Diário Oficial Eletrônico, no endereço www.imprensaoficial.ms.gov.br.

8.24. O gabarito oficial definitivo da prova escrita de música (após análise de eventuais recursos) será divulgado por edital no Diário Oficial Eletrônico, no endereço www.imprensaoficial.ms.gov.br.

8.25. Em nenhuma hipótese, será aceito pedido de revisão de recurso, tampouco recurso de recurso ou recurso contra o gabarito oficial definitivo da prova escrita de música.

8.26. Poderá ocorrer alteração da assertiva divulgada no gabarito oficial definitivo da prova escrita de música, decorrente de análise técnica ou erro de digitação.

8.27. O resultado da prova escrita de música será divulgado através de edital próprio, a ser publicado no Diário Oficial Eletrônico, no endereço www.imprensaoficial.ms.gov.br, contendo a pontuação obtida pelos candidatos, em ordem alfabética.

II – Da Prova Prática De Música:

8.28. A prova prática de música, que incide na prática instrumental, por meio de partituras musicais, consistirá de avaliações de execução instrumental de três peças musicais (peça de confronto, peça para leitura à primeira vista e uma peça de livre escolha) que objetivarão avaliar entre outros aspectos, a interpretação musical em conformidade com o estilo da obra, afinação, articulação, dinâmica, precisão rítmica, qualidade sonora e exploração de timbres de acordo com o estilo; interpretação (articulações, dinâmica, andamento); altura correta e da execução instrumental, qualidade da leitura à primeira vista e domínio das técnicas específicas do instrumento escolhido, sendo que cada peça musical corresponde a 1 (uma) avaliação de execução instrumental.

8.29. O candidato poderá, para se submeter à prova prática de música, se inscrever em até 2 (dois) instrumentos por ocasião da inscrição no certame.

8.29.1. O candidato terá uma Ficha de Avaliação do Candidato ao Corpo Musical da PMMS específica para cada um dos instrumentos escolhidos.

8.30. O candidato será classificado nos instrumentos, conforme as suas notas finais na prova prática de música, priorizando a sua maior nota dentre os instrumentos escolhidos, para concorrer às vagas disponibilizadas para o Quadro de Praças Especialistas Músicos – QPE-1/Mus.

8.30.1. Em caso de o candidato obter a mesma nota nos dois instrumentos, será classificado em apenas um instrumento, de acordo com o interesse da Corporação.

8.30.2. No caso de o candidato não realizar qualquer uma das peças musicais, será atribuído grau 0,0 (zero vírgula zero) referente ao instrumento que deixou de executar.

8.31. As avaliações de execução instrumental serão mensuradas conforme a pontuação das peças musicais, a saber:

a) peça de confronto, com pontuação máxima igual a 3,00 (três) pontos;

b) peça para leitura à primeira vista, com pontuação máxima igual a 3,00 (três) pontos; e

c) peça de livre escolha, com pontuação máxima igual a 4,00 (quatro) pontos.

8.32. As audições serão feitas por uma Banca Examinadora composta por 03 (três) membros com formação acadêmica na área de música.

8.33. A Banca Examinadora poderá solicitar ao candidato, a qualquer momento, a interrupção, a repetição ou execução de algum trecho específico das peças musicais avaliadas, quando assim julgar conveniente.

8.34. Em todas as avaliações de execução instrumental, o candidato será avaliado simultaneamente pelos 3 (três) membros da Banca Examinadora, que farão individualmente a avaliação dos quesitos propostos.

8.35. As avaliações dos quesitos serão registradas em uma Ficha de Avaliação do Candidato ao Corpo Musical da PMMS que, ao término das avaliações de execução instrumental, será assinada pelo candidato e pelo examinador.

8.36. Cada examinador atribuirá ao final de cada peça musical apresentada suas notas conforme os itens "*8.31.*", "*8.50.*", "*8.51.*" e "*8.52.*", e, ao final das 3 (três) avaliações de cada candidato, realizará a somatória das notas atribuídas a cada peça instrumental executada, constituindo uma, das três notas preliminares, referente à prova prática de música do candidato em questão.

8.37. A prova prática de música valerá de 0 (zero) a 10,0 (dez) pontos e sua nota final definitiva será obtida através da média aritmética simples das notas preliminares atribuídas por cada um dos membros da Banca

Examinadora, conforme o item anterior.

8.38. Após a conclusão da prova prática de música, todas as fichas de avaliação dos candidatos, partituras e qualquer outro material utilizado para a aplicação do exame, deverão ser lacrados em um envelope, sob a responsabilidade do examinador que estiver presidindo a Banca Examinadora, que remeterá à Comissão-Geral Organizadora do Processo Seletivo Interno.

8.39. O candidato deverá comparecer ao local designado, com antecedência mínima de 30 (trinta) minutos do horário previsto para o início das avaliações de execução instrumental, munido de um documento oficial de identidade.

8.40. Para a prova prática de música, o candidato deverá trazer, obrigatoriamente, o instrumento musical com o qual pretende realizar o teste, de acordo com os naipes para os quais declarou por ocasião da realização da sua inscrição.

8.41. A sequência das apresentações dos candidatos será estabelecida por ordem alfabética de convocação.

8.42. A avaliação da execução instrumental da peça de confronto consiste na execução de diferentes trechos musicais, determinada pela Banca Examinadora, entre as peças musicais (Dobrados) abaixo elencadas, respeitando as características de cada instrumento e a interpretação correta de todos os elementos musicais contidos na referida partitura: será utilizado para esta prova o metrônomo na velocidade de 116 bpm (batidas por minutos).

a) Dobrado Batista de Melo, composição de Manuel Alves Leite;

b) Dobrado Barão do Rio Branco, composição de Francisco Braga;

c) Dobrado 220 Avante Camaradas, composição de Antônio Manuel do Espírito Santo;

d) Dobrado Mato Grosso, composição de Mathias de Almeida; e

e) Dobrado Eterna Saudade, composição de José Barbosa de Brito.

8.43. A avaliação da execução instrumental da peça para leitura à primeira vista, consiste na execução de trechos musicais extraídos de métodos de técnicas instrumentais ou de obras musicais diversas, considerados de dificuldade média de execução, não podendo coincidir com qualquer das peças musicais preestabelecidas na aplicação da peça de confronto.

8.44. Os trechos musicais para leitura à primeira vista serão fornecidos pela Banca Examinadora no momento da realização dessa etapa, de acordo com o(s) instrumento(s) escolhido(s), por ocasião da realização da inscrição.

8.45. A avaliação da execução instrumental da peça de livre escolha consiste na execução de uma peça musical de livre escolha do candidato, não podendo ultrapassar a 10 (dez) minutos de duração, nem coincidir com qualquer das peças musicais preestabelecidas na aplicação da peça de confronto.

8.46. Para a avaliação da peça de livre escolha, o candidato deverá trazer, sob pena de ter a avaliação em questão invalidada, 4 (quatro) cópias legíveis da partitura completa do repertório elegido, entregar à Banca Examinadora, antes do início da prova prática de música, 3 (três) cópias, sendo a quarta para seu uso na execução da peça.

8.47. Não será permitida a utilização de instrumentos não previstos no item "*2.2.1.*" para a realização da prova prática de música.

8.48. Não haverá, sob qualquer pretexto, segunda chamada para a prova prática de música.

8.49. Não será permitido, ao candidato, assistir às avaliações da execução instrumental de seus concorrentes. Os demais candidatos que não estiverem sendo avaliados permanecerão isolados em uma sala de espera.

8.50. As avaliações de execução instrumental das três peças musicais (peça de confronto, peça para leitura à primeira vista e a peça de livre escolha do candidato) serão constituídas de 6 (seis) critérios de avaliação abaixo especificados, com pontuação máxima igual a 0,5 (meio) ponto para cada critério:

a) interpretação musical e sua conformidade com o estilo da obra;

b) a afinação;

c) a articulação;

d) a dinâmica;

e) a precisão rítmica;

f) a qualidade do som e da execução instrumental.

8.51. Cada critério, especificado no item anterior, poderá atingir sua pontuação máxima, conforme a seguinte classificação:

a) execução insatisfatória do critério – 0,1 (um décimo) de ponto;

b) execução razoável do critério – 0,2 (dois décimos) de pontos;

c) execução muito boa do critério – 0,3 (três décimos) de pontos;

d) execução ótima do critério – 0,4 (quatro décimos) de pontos;

e) execução excelente do critério – 0,5 (meio) ponto.

8.52. A avaliação da execução instrumental da peça de livre escolha, além dos critérios elencados no item "*8.50.*", terá mais um critério de avaliação, sendo o "grau de dificuldade do repertório escolhido", que terá pontuação máxima igual a 1,0 (um) ponto, conforme a seguinte classificação:

a) Fácil – 0,2 (dois décimos) de pontos;

b) Fácil/Médio – 0,4 (quatro décimos) de pontos;

c) Médio – 0,6 (seis décimos) de pontos;

d) Médio/Difícil – 0,8 (oito décimos) de pontos; e

e) Difícil – 1,00 (um) ponto.

8.53. O resultado oficial preliminar da prova prática de música será divulgado por edital no Diário Oficial Eletrônico, no endereço www.imprensaoficial.ms.gov.br.

8.54. Após a publicação do resultado oficial preliminar da prova prática de música, os candidatos poderão interpor recurso contra as notas atribuídas nos quesitos avaliados em cada peça musical dirigido ao Presidente da Comissão-Geral Organizadora do Processo Seletivo Interno – PMMS/DRSP/CFS-29/QPE-1/Mus/2022, no prazo de 2 (dois) dias úteis, tendo como termo inicial o dia da publicação, conforme procedimento constante em edital.

8.55. O recurso interposto contra o gabarito oficial preliminar da prova prática de música, deverá ser efetivado por peça musical, especificando qual quesito merece ser reavaliado, sendo instruído com as devidas razões que justifiquem a revisão, sob pena de seu não conhecimento.

8.56. A revisão do resultado obtido na prova prática de música, em grau de recurso, consistirá em uma reavaliação do desempenho obtido na avaliação prática a que foi submetido o candidato, não consistindo em reaplicação da prova prática de música.

8.57. Julgados os recursos referentes às notas atribuídas à prova prática de música e apurados os resultados, eles serão divulgados por ato próprio, no Diário Oficial Eletrônico, no endereço www.imprensaoficial.ms.gov.br.

8.58. O resultado oficial definitivo (após análise de eventuais recursos) da prova prática de música será publicado por edital no Diário Oficial Eletrônico, no endereço www.imprensaoficial.ms.gov.br, contendo a pontuação obtida pelos candidatos, em ordem alfabética.

8.59. Em nenhuma hipótese, será aceito pedido de revisão de recurso, tampouco recurso de recurso ou recurso contra o gabarito oficial definitivo da prova prática de música.

III – Resultado Final Do Exame De Suficiência Artístico-Musical Do Instrumento:

8.60. O grau final do exame de Suficiência Artístico-Musical do instrumento será a média ponderada das provas instrumentais (escrita e prática), sendo o candidato considerado habilitado ou inabilitado, calculada pela seguinte fórmula:

GF = (A + (B x 2)): 3;
A = Prova Escrita;
B = Prova Prática, multiplicada por 2 (dois);
GF = Grau final.

8.61. Em caso de empate de pontuação no grau final do exame de Suficiência Artístico-Musical do Instrumento, a prioridade será para o candidato Cabo PM (QPPM/QPE-1/Mus) que obtiver a maior nota na prova prática de música.

8.62. Permanecendo o empate de pontuação a que se refere o item "*8.61.*", a prioridade será para o candidato de maior idade, considerando o dia, o mês e o ano de nascimento.

8.63. A classificação final dos candidatos no exame de Suficiência Artístico-Musical do Instrumento será divulgada através de edital próprio, publicado no Diário Oficial Eletrônico, no endereço www.imprensaoficial.ms.gov.br, que conterá a relação dos candidatos habilitados e inabilitados, em ordem decrescente de pontuação.

8.64. O candidato Cabo PM Músico que obtiver grau 0,0 (zero vírgula zero) em qualquer uma das provas instrumentais (escrita e/ou prática) ou alcançar pontuação inferior a 5,0 (cinco vírgula zero) no grau final do exame de Suficiência Artístico-Musical do Instrumento será considerado "inabilitado".

IV – Informações Gerais:

8.65. Não será admitido ingresso de candidato nos locais de realização das provas instrumentais (escrita e prática) do exame de Suficiência Artístico-Musical do Instrumento, após o horário fixado para o seu início.

8.66. Não será ainda permitido o ingresso nos locais de realização do exame de Suficiência Artístico-Musical do Instrumento, quando não autorizado expressamente pela Comissão responsável, de candidatos:

a) portando armas ou munição;

b) com livros, manuais, impressos, máquinas de calcular, agendas eletrônicas ou similares;

c) utilizando boné, boina, chapéu, gorro, lenço, óculos escuros, protetor auricular ou outro acessório que impeça a visão total das orelhas do candidato;

d) com aparelhos eletrônicos (telefone celular, bip, relógio de qualquer espécie, walkman, pager, notebook, palmtop, máquina fotográfica, gravador, aparelho portátil de armazenamento e de reprodução de vídeos, receptor de mensagens, agenda eletrônica ou similares, entre outros).

8.67. O candidato que estiver portando arma deverá dirigir-se à Comissão responsável, antes do início da realização da fase, ou ingresso na sala de aplicação, conforme o caso.

8.68. O candidato que portar algum aparelho eletrônico ou relógio de qualquer espécie deverá condicioná-lo conforme orientação da Comissão responsável, o que poderá incluir o armazenamento em embalagem específica, desligado e, se possível, sem a bateria, durante todo o período de realização da fase.

8.69. Eventuais malas ou volumes dos candidatos serão depositados em local a ser indicado pela Comissão responsável pela aplicação do exame de Suficiência Artístico-Musical do Instrumento.

8.70. Será excluído do Processo Seletivo Interno – PMMS/DRSP/CFS-29/QPE-1/Mus/2022, o candidato que:

a) for surpreendido, durante a realização da prova escrita de música em comunicação com outro candidato, bem como portando livros, notas, aparelhos eletrônicos, telefone celular, assim como outros equipamentos ou impressos não permitidos;

b) ausentar-se do local da prova sem o acompanhamento do fiscal;

c) faltar com o devido respeito para com qualquer membro da equipe de aplicação das provas, para com as autoridades presentes ou para com os demais candidatos;

d) recusar-se ou retardar a entrega do material das provas ao término do tempo destinado para a sua realização;

e) ausentar-se da sala, a qualquer tempo, portando o caderno de questões ou qualquer outro documento não permitido;

f) perturbar, de qualquer modo, a ordem dos trabalhos, incorrendo em comportamento indevido;

g) descumprir as instruções emitidas pela Comissão Organizadora do certame ou pela Comissão responsável pela aplicação das fases.

8.71. O candidato terá seu exame de Suficiência Artístico-Musical do Instrumento anulado e será automaticamente eliminado do Processo Seletivo Interno – PMMS/DRSP/CFS-29/QPE-1/Mus/2022, se durante ou após a realização das provas, for constatada qualquer irregularidade ou fraude, por meio eletrônico, estatístico, visual, grafotécnico, por perícia ou qualquer outro meio ilícito.

8.72. O candidato Cabo PM (QPPM/QPE-1/Mus) estará automaticamente eliminado do Processo Seletivo Interno – PMMS/DRSP/CFS-29/QPE-1/Mus/2022, quando:

a) for considerado "inabilitado" no exame de Suficiência Artístico-Musical do Instrumento; ou

b) for considerado "habilitado", mas não estiver classificado dentro do número de vaga(s) existente(s) para o instrumento musical a que concorre.

9. FASE V - DA APRESENTAÇÃO E ANÁLISE DE DOCUMENTOS:

9.1. Os candidatos aprovados em todas as fases anteriores, e que estejam dentro do quantitativo descrito no item "2.1." deste edital, serão convocados ou notificados por meio de edital próprio para a apresentação ou remessa da documentação referente à comprovação dos requisitos exigidos no "item 4" deste edital, que especificará a forma, o local, data e hora de entrega.

9.2. A Comissão Organizadora do Processo Seletivo Interno – PMMS/DRSP/CFS-29/QPE-1/Mus/2022 poderá deliberar pela apresentação e entrega dos documentos que comprovem o cumprimento dos requisitos descritos no "item 4" de forma física, em local e data a ser indicado, ou a remessa de cópias por e-mail e em formato PDF.

9.3. Sendo deliberada pela Comissão Organizadora do Processo Seletivo Interno – PMMS/DRSP/CFS-29/QPE-1/Mus/2022, a remessa de documentos via e-mail, não serão aceitos documentos e certidões que não estejam assinados.

9.4. As cópias dos documentos deverão ser conferidas na Seção de Apoio Administrativo (P-1) das Unidades de origem dos candidatos, que deverá chancelar por meio de carimbo de conferência da cópia com o original apresentado pelo candidato.

9.5. A Comissão específica para o recebimento e análise dos documentos dos candidatos nesta fase do certame será nomeada pelo Comandante-Geral da PMMS.

9.6. Na data prevista em edital e, sendo a apresentação e entrega de documentos presencial, o candidato precisará estar munido de um dos documentos pessoais de identificação com foto mencionados no item "12.1.", e deverá entregar à comissão responsável todos os documentos que comprovem os requisitos estabelecidos no "item 4" deste edital.

9.7. Após análise de toda documentação entregue à Comissão responsável pelo recebimento e análise dos

documentos, essa enviará à DRSP que dará publicidade, em Diário Oficial do Estado, a relação nominal dos candidatos cumpridores ou não dos requisitos editalícios e assim aptos ou inaptos para o ato de matrícula no Curso de Formação de Sargentos (CFS).
9.8. A comissão nomeada para o recebimento, análise e conferência dos documentos será composta por policiais militares do Centro de Formação e Aperfeiçoamento de Praças (CEFAP), que irá produzir ata de conferência, relatando eventuais pendências.
9.9. É de responsabilidade do candidato, subsidiar a Seção de Pessoal (P-1), com todas as informações e os documentos necessários para a confecção da certidão, prevista no item "4.3".
9.10. A apresentação ou remessa dos documentos para essa fase do certame é ônus do candidato.

9.11. O policial militar, classificado na Seção de Pessoal (P-1) da Unidade, terá acesso à certidão, prevista no item "4*.3.*", por meio do Sistema de Controle do Efetivo – SICOE, conforme procedimentos a seguir especificados:

a) Acessar o Sistema de Controle do Efetivo – SICOE;

b) Selecionar a Aba "Automações";

c) Selecionar a opção "P1";

d) Clicar na opção "Certidão de Inscrição para fins de Curso";

e) Selecionar o Processo Seletivo "Edital n. 1/2022 - PMMS/DRSP/CFS-29/QPE-1/MUS/2022"; e

d) clicar no ícone "certidão", localizado no lado direito do nome do candidato, já inscrito no certame.

9.12. A inexatidão de informações, declarações falsas ou irregulares em quaisquer documentos, ainda que verificadas posteriormente, eliminará o candidato do Processo Seletivo Interno - PMMS/DRSP/CFS-29/QPE-1/Mus/2022, em qualquer das etapas, anulando todos os atos, da inscrição à matrícula, sem prejuízo das demais medidas de ordem administrativa, cível ou criminal.

9.13. Após análise de toda documentação entregue, a Comissão responsável pelo recebimento e análise dos documentos, elaborará a Ata respectiva, a qual será dada publicidade, em Diário Oficial Eletrônico, com a relação nominal dos candidatos cumpridores ou não dos requisitos editalícios e assim aptos ou inaptos para o ato de matrícula no Curso de Formação de Sargentos (CFS-29/QPE-1/Mus/2022), observando rigorosamente a classificação dentro do número de vagas disponibilizadas, conforme descrito nos itens do "item *2.*" deste Edital.

10. DA MATRÍCULA:

10.1. Somente será matriculado no CFS-29/QPE-1/Mus/2022, o candidato que cumprir os requisitos dos itens "2" e "4", for considerado "apto para a matrícula", e for classificado dentro do limite das vagas, conforme dispõe o item "2.1" deste Edital.

10.2. O candidato Cabo PM pertencente ao Quadro de Praças Policiais Militares (QPPM), que se inscreveu simultaneamente para concorrer às vagas disponibilizadas para o Quadro de Praças Especialistas Músicos – QPE-1/Mus, nos termos deste Edital e às vagas disponibilizadas para o Quadro de Praças Policiais Militares – QPPM, nos termos do EDITAL n. 1/2022 – SAD/SEJUSP/PMMS/CFS-29/QPPM/2022 (critério de antiguidade e de mérito intelectual), e for aprovado em todas as fases e classificado dentro do número de vagas em ambos os Processos Seletivos Internos, respeitada a opção do candidato, será matriculado no Curso de Formação de Sargentos somente em um dos quadros, sendo para ingresso na graduação de terceiro-sargento PM do Corpo Musical (QPE-1/Mus) ou para ingresso na graduação de terceiro-sargento QPPM.

10.2.1. O candidato Cabo PM pertencente ao Quadro de Praças Policiais Militares (QPPM), aprovado neste Processo Seletivo Interno – PMMS/DRSP/CFS-29/QPE-1/Mus/2022, e já matriculado no Processo Seletivo Interno – SAD/SEJUSP/PMMS/CFS-29/QPPM/2022, para a efetivação da nova matrícula, deverá realizar a desistência oficial do curso de formação em que já estiver matriculado, requerendo o cancelamento da matrícula e declarando a desistência à vaga no Curso de Formação de Sargentos para ingresso na graduação de terceiro-sargento QPPM.

10.3. Por necessidade, conveniência e oportunidade da Administração Pública Militar, o Centro de Ensino, Formação e Aperfeiçoamento de Praças da PMMS – CEFAP, poderá realizar, a título precário, a matrícula dos candidatos, condicionando as matrículas definitivas à aprovação em todas as fases do Processo Seletivo Interno – PMMS/DRSP/CFS-29/QPE-1/Mus/2022 e ao cumprimento de todos os requisitos editalícios e legais exigidos neste Edital.

10.4. O candidato que não preencher qualquer um dos requisitos, ou que não apresentar qualquer um dos documentos comprobatórios, ou que apresentá-los de forma diversa da prescrita neste edital, mesmo tendo sido considerado "apto para a matrícula" na fase "FASE V – Da Apresentação E Análise De Documentos", terá sua matrícula indeferida pelo estabelecimento de ensino, oportunizando a convocação do primeiro candidato subsequente, observada a ordem de classificação final.

10.5. O Estabelecimento de Ensino PM, ao realizar o ato de matrícula, deverá conferir se os candidatos inscritos e classificados, e considerados aprovados/aptos em todas as fases do certame, satisfazem as condições exigidas para a matrícula, devendo comunicar os casos de indeferimento imediatamente à DRSP, para efeito de convocação do próximo excedente, se houver.

10.10. O candidato que, a qualquer tempo, deixar de cumprir algum dos requisitos exigidos neste Edital, ou

for considerado reprovado ou inapto em qualquer fase do Processo Seletivo Interno – PMMS/DRSP/CFS-29/QPE-1/Mus/2022, será eliminado do certame, mesmo que na condição de matriculado, sendo desligado do Curso de Formação de Sargentos (CFS-29/QPE-1/Mus/2022), mediante, no que couber, anulação, revogação ou cancelamento de sua matrícula, publicado em Diário Oficial Eletrônico.

10.11. Após a publicação do ato de matrícula no Curso de Formação de Sargentos (CFS-29/QPE-1/Mus/2022), os candidatos serão considerados alunos-sargentos PM Músicos, e ficarão subordinados administrativamente ao Centro de Ensino, Formação e Aperfeiçoamento de Praças da PMMS – CEFAP, e operacionalmente ao Subcomandante–Geral/CPM.

10.12. Somente será permitida a matrícula de novos candidatos, para ocupar vagas de candidatos eliminados do certame nas condições dos subitens "10.4" e 10.5", respeitando-se o limite quanto à carga horária estabelecida no art. 168 da Diretriz de Ensino da PMMS, homologada por meio da Portaria nº 10/2020-DEIP, de 10 de março de 2020.

10.13. Serão nulas as matrículas realizadas com irregularidades.

10.14. A apresentação ou remessa dos documentos para o ato de matrícula é ônus do candidato.

11. DOS RECURSOS:

11.1. Admitir-se-á um único recurso por candidato em cada fase do Processo Seletivo Interno – PMMS/CFS-29/QPE-1/Mus/2022, e também sobre os atos de "matrícula" no prazo de 2 (dois) dias úteis, tendo como termo inicial o dia da publicação do evento ao qual se refira no Diário Oficial do Estado e termo final o dia útil subsequente, observando as datas, os horários, orientações e procedimentos constantes em cada ato específico.

11.2. Os recursos interpostos de forma diversa da prevista em edital próprio não serão conhecidos e não serão aceitos por via postal, nem fora dos padrões e dos prazos estabelecidos neste Edital, assim como não serão aceitos os recursos em duplicidade.

11.3. Os recursos não terão efeito suspensivo e não alterarão o cronograma de realização das demais fases do concurso público.

11.4. Os recursos deverão ser devidamente fundamentados, de forma clara e objetiva, e instruídos com as razões que justifiquem a revisão, sob pena de não conhecimento.

11.5. Em nenhuma hipótese serão aceitos pedidos de revisão de recursos, ou recursos de recursos.

11.6. O extrato contendo as decisões dos recursos interpostos pelos candidatos será dado a conhecer, coletivamente, por meio de publicação no Diário Oficial do Estado - DOE, no endereço www.imprensaoficial.ms.gov.br.

11.7. O candidato que for considerado inapto em qualquer uma das fases do Processo Seletivo Interno – PMMS/CFS-29/QPE-1/Mus/2022, e que não tiver o respectivo recurso administrativo provido, estará definitivamente excluído do certame.

11.7.1. Os recursos deverão ser interpostos, exclusivamente através do e-mail: drsp.selecao@gmail.com, em formato PDF, assinado pelo candidato.

11.7.2. Para acessar o Modelo de Recurso o candidato deverá acessar o site da PMMS www.pm.ms.gov.br, devendo seguir os seguintes passos: Clicar em SISTEMAS - DRSP/Formulários – RECRUTAMENTO E SELEÇÃO – FORMULÁRIO DE RECURSO.

12. DAS DISPOSIÇÕES FINAIS:

12.1. Para a identificação do candidato, nas fases do Processo Seletivo Interno – PMMS/CFS-29/QPE-1/Mus/2022, somente serão aceitos os seguintes documentos de identificação com foto, devendo ser apresentado, preferencialmente, o documento utilizado na inscrição:

a) Cédula Oficial de Identidade (RG) expedida por Secretaria de Segurança Pública;
b) Identidade Funcional da Polícia Militar do Estado de Mato Grosso do Sul;
c) Carteira Nacional de Habilitação (dentro do prazo de validade).

12.2. O Curso de Formação de Sargentos da Polícia Militar (CFS-29/QPE-1/Mus/2022) tem caráter eliminatório e classificatório e, além das disciplinas basilares para a formação de terceiro-sargento PM, constará com um módulo específico das disciplinas de Suficiência Artístico-Musical, com duração estabelecida no Plano de Curso elaborado pelo Centro de Ensino, Formação e Aperfeiçoamento de Praças da PMMS – CEFAP e aprovado pela Diretoria de Ensino, Instrução e Pesquisa da Corporação.

12.3. Além das atribuições gerais atinentes ao desempenho da atividade policial-militar nas diversas tarefas conferidas à PMMS, são atribuições específicas do Sargento PM QPE-1/Mus: executar a atividade precípua de execução musical, participar de ensaios, gravações e apresentações musicais em formaturas, cerimoniais e desfiles cívico/militares correlatos à Corporação, como executante e/ou solista, proferir palestras, aulas e outras atividades desenvolvidas pela PMMS com participação da atividade musical, participar de programas culturais, sociais e outros inerentes à atividade de músico.

12.4. Em caráter extraordinário, ou por necessidade da administração pública militar, o Sargento PM QPE-1/Mus, executante do instrumento de trompete, poderá exercer simultaneamente as atribuições inerentes às atividades de corneteiro.

12.5. O Curso de Formação de Sargentos funcionará no polo de ensino de Campo Grande, conforme disposto no item "*2.3.*", em regime de dedicação integral e incluirá atividades escolares extraclasses, podendo inclusive, serem realizadas após as 18 (dezoito) horas, bem como atividades aos sábados, domingos e feriados.

12.6. No decorrer da realização do curso de formação, os alunos matriculados estarão sujeitos às leis, normas e

regulamentos que regem a Polícia Militar de Mato Grosso do Sul, além daquelas vigentes no Estabelecimento de Ensino em que estiver matriculado.

12.7. As normas estabelecidas neste Edital poderão sofrer eventuais alterações, atualizações ou acréscimos, enquanto não consumada a providência ou o evento que lhes disser respeito, circunstância esta que será divulgada em edital a ser publicado no Diário Oficial Eletrônico, no endereço www.imprensaoficial.ms.gov.br.

12.8. Incorporar-se-ão a este edital, para todos os efeitos, quaisquer atos que o retifiquem, os quais deverão ser publicados por meio de Edital próprio, em Diário Oficial Eletrônico, sendo de responsabilidade exclusiva do candidato o conhecimento e acompanhamento de todas as publicações de eventuais retificações.

12.9. Ao término do Curso de Formação de Sargentos (CFS), o CEFAP deverá providenciar a Ata de Conclusão do Curso com a relação de todos os discentes, que constituirão uma única turma com classificação efetuada em conjunto, e suas respectivas situações: aprovados, reprovados, desligados, não concludentes, observadas as normas da Diretriz de Ensino da PMMS e a legislação específica vigente.

12.10. Os casos omissos serão resolvidos pela Comissão-Geral Organizadora do Processo Seletivo Interno - PMMS/DRSP/CFS-29/QPE-1/Mus/2022, observando as normas legais e regulamentares aplicáveis à espécie.
12.11. A validade do Processo Seletivo Interno - PMMS/DRSP/CFS-29/QPE-1/Mus/2022 exaure-se com o ato administrativo da matrícula no Curso de Formação de Sargentos (CFS-29/QPE-1/Mus/2022) dos candidatos aprovados em todas as fases do certame e que tenham entregue os documentos comprobatórios do cumprimento de todos os requisitos editalícios, independentemente do preenchimento pleno das vagas disponibilizadas neste Edital.

Campo Grande - MS, 10 de junho de 2022.

MARCOS PAULO GIMENEZ – Coronel QOPM
Comandante-Geral da Polícia Militar de Mato Grosso do Sul

Delegacia-Geral da Polícia Civil de Mato Grosso do Sul

EDITAL/ACADEPOL/DGPC/SEJUSP/MS/ N. 054/2022

O DIRETOR DA ACADEMIA DE POLÍCIA CIVIL DELEGADO JÚLIO CESAR DA FONTE NOGUEIRA – ACADEPOL/MS, no uso de suas atribuições legais.

Considerando o que dispõe o Decreto n. 12.218, de 28 de dezembro de 2006 no seu artigo 142, inciso VII;

Considerando o que dispõe o EDITAL n. 1/2021 – SAD/SEJUSP/DGPC/DP, de 25 de outubro de 2021;

Considerando o que dispõe o Art. 54-E, IV, da Lei Complementar n. 114 de 19 de dezembro de 2005, acrescentado pela Lei Complementar n. 229, de 10 de novembro de 2016;

Considerando o disposto no Capitulo IX, nos artigos 27 e 28 do Manual do Acadêmico;

Considerando a deliberação da Comissão de Avaliação de Aptidão e Conduta, instituída pela PORTARIA "P" ACADEPOL/DGPC/MS N. 001/2022, de 23 de março de 2022;

RESOLVE:

Tornar público no (**ANEXO I**) os **APTOS** e no (**ANEXO II**) os **INAPTOS** na AVALIAÇÃO DE APTIDÃO E CONDUTA PARA O SERVIÇO POLICIAL CIVIL, dos alunos do 73º Curso de Formação Policial da **9ª Turma de Delegado de Polícia**, realizado na Academia de Polícia Civil Delegado Júlio Cesar da Fonte Nogueira, no período de 01 de abril de 2022 a 10 de junho de 2022.

Campo Grande/MS, 10 de junho de 2022.

Devair Aparecido Francisco
Delegado de Polícia
Diretor da Academia de Polícia Civil

EDITAL/ACADEPOL/DGPC/SEJUSP/MS/ N. 054/2022
ANEXO I - APTOS

N.	Inscrição	Nome
1	632028	ALANA TISSIA LIMA DOS SANTOS
2	647474	ALEX JUNIOR DA SILVA
3	687703	ALLAN PATRICK RODRIGUES DA CRUZ
4	635489	ANA CLAUDIA PIMENTEL MALHEIROS GOMES
5	678684	ANDERSON GUEDES DE FARIAS
6	633779	ANDRE EDUARDO PERES STAFUSA
7	627674	ARIANA DA SILVA GOMES
8	684629	AUGUSTO EDUARDO ARAUJO DE LIMA
9	668165	AVELINO RAFAEL MANTOVANI
10	629148	BARBARA FACHETTI RIBEIRO
11	675413	BIANCA CARNEIRO MARTINS
12	638025	BRAYNER AIME CRUZ ROCHA (sub judice)
13	655309	BRUNNA KARLA DIAS MELO
14	639571	BRUNO CARLOS DOS SANTOS
15	628088	CAIO BUOSE BAZOTI
16	686380	CAMILLA GERARDE BARBOSA BORGES
17	627645	CECILIA FLEURY JUBE LEAL
18	683923	CIRO CARLOS JALES CARVALHO
19	627700	CLAUDINEI VITOR BRITO DE SOUZA (sub judice)
20	680249	CLEALDON ALVES DE ASSIS JUNIOR
21	686637	CYNTHIA KAROLINE BEZERRA GOMES TAPIAS
22	682136	DALMAR CARLOS DE OLIVEIRA FILHO
23	675714	DANIEL FRANCISCO MERCADO DANTAS
24	680655	DANIEL PIRRO CERZOSIMO
25	635277	DANIELLE FELISMINO DA SILVA
26	684141	DERMEVAL INACIO DA CRUZ NETO
27	634715	DIEGO HENRIQUE ROSA SILVA
28	686552	EDSON CAETANO DOS SANTOS
29	683731	EDSON LEANDRO SANTIAGO DE LIRA
30	658484	ELISANGELA FERREIRA CRISTALDO
31	687593	ELTON ALVES DE SA JUNIOR
32	634178	EUDENIR SOARES DE SOUZA
33	628447	FELIPE CAGLIARI DA ROCHA SOARES
34	683137	FELIPE PEREIRA DE OLIVEIRA BRAGA
35	681339	FERNANDO HENRIQUE ARAUJO SILVA
36	684059	FILLIPE ARAUJO IZIDIO PEREIRA
37	629287	GLAISON LIMA RODRIGUES
38	635007	GOETHE ARCE ROCHA JUNIOR
39	651136	GUILHERME OLIVEIRA PENA
40	630342	GUILHERME TIAGO DE ANDRADE
41	684657	GUSTAVO LUIZ FERREIRA DETOMI
42	631110	GUSTAVO OLIVEIRA DOS SANTOS
43	640372	GUSTAVO TADEU BARBOSA FERNAL
44	630379	HUGO JAPIASSU SANTOS FONSECA
45	631900	IAGO ADONIS ISMERIM SOARES DOS SANTOS
46	687951	IGOR DUARTE SOUSA

47	685386	ISABELEN SILVA SOUZA ALAPENHA
48	629376	ISABELLE SENTINELLO
49	639320	ITALO AMAURY TEIXEIRA DA SILVA
50	649362	IZABELA BORIN FAVORETO
51	630216	JEAN JORGE SILVA CASTRO
52	629558	JOÃO LUCAS VIEIRA CAETANO
53	630580	JOÃO PAULO DE MOURA (sub judice)
54	633277	JOHANES RIBEIRO DEGUTI VIEIRA
55	630509	JONATA RAFAEL MONTENEGRO VENANCIO DE MORAES
56	627300	JULIO CESAR BATISTA DE LIMA
57	633109	KAROLINA SOUZA PEREIRA
58	643706	LAIS MENDONCA ALVES
59	630681	LEONARDO GOULART MARTINS DE MENDONCA
60	681947	LUCAS ALBE VEPPO
61	681332	LUCAS CALIXTO BARROS SAMPAIO FERNANDES
62	646998	LUCAS DE TAGLIALEGNA MARQUEZ
63	630151	LUCAS MUCHENSKI OLIVEIRA
64	684190	LUCAS PETRY PINTO
65	632499	LUCCAS RODRIGUES GOMES
66	634830	LUCÉLIA CONSTANTINO DE OLIVEIRA
67	634233	LUCIO OTAVIO PEREIRA MARINHO (sub judice)
68	679113	LUIS ANTONIO DE JESUS SANTOS (sub judice)
69	686629	LUÍS FERNANDO DOMINGOS MESQUITA
70	659475	MARCO ANTÔNIO VIEIRA TEIXEIRA (sub judice)
71	630304	MARCOS IBARE QUARESMA PEREIRA JUNIOR
72	637408	MARCOS SOARES GOMES
73	638809	MARIA GABRIELA VANONI CARVALHO CRUZ DOS SANTOS (sub judice)
74	661564	MARIANA LEITE THOMAZ DA COSTA
75	629904	MATEUS CROVADOR DA SILVA
76	681411	MATEUS ROCHA RODRIGUES ALVES
77	648934	MATHEUS ALVES VITAL
78	682900	MATHEUS SOUZA OLIVEIRA DE PALMA
79	633868	MATHEUS TARCHETTI PEIXOTO (sub judice)
80	655391	MAURICIO MOURA VARGAS
81	628448	MELISSA ALVES BEZERRA (sub judice)
82	627967	NATALIA REBEL MOCO (sub judice)
83	678085	NICOLAS POLICARPO (sub judice)
84	627609	PAULA BARRETO ARAUJO
85	627745	PEDRO LUIS DE PAIVA BRANDAO
86	632788	RAFAEL SANTOS MUNIZ DA CUNHA (sub judice)
87	627925	RAFAELA BRITO SAYAO LOBATO
88	629473	RAUL HENRIQUE OLIVEIRA DA COSTA
89	631456	RENATA NOGUEIRA DE AGUIAR GARRET LIMA
90	682972	RENATO OLIVEIRA TEODORO DE MELO (sub judice)
91	681967	RICCELLY MARIA ALBUQUERQUE DONHA
92	629808	RIDRYA CAROLIN DE SOUZA QUEIROZ
93	639494	ROBILSON JUNIOR ALBERTONI FERNANDES
94	639496	RODRIGO DOS ANJOS INOJOSA
95	631586	RONALDO MARCOS JACOB

96	645013	SAYARA ALESSANDRA PAGNO
97	628223	SIDNEY PINHEIRO DE QUEIROZ (sub judice)
98	651497	THAINA ANDREZZA DE SOUZA BORGES
99	627981	THATIANA ISABELA COLOMBO
100	632512	THAYS DO CARMO OLIVEIRA DE BESSA
101	672282	THIAGO ALVES CAMPOS (sub judice)
102	639299	THIAGO BORGES LEAL MENDES
103	628077	VANESSA CRISTINA SANTIAGO RIVERO (sub judice)
104	684086	VINÍCIUS AMARAL QUADROS (sub judice)
105	627963	VINICIUS BENITES DE SOUZA LIMA
106	633364	VITOR GOMES GIACOMINI
107	636810	VIVIAN HILUY LOBO FELICIO

EDITAL/ACADEPOL/DGPC/SEJUSP/MS/ N. 054/2022
ANEXO II - INAPTOS

N.	Inscrição	Nome
1	684522	ANA PAULA OLIVEIRA FREITAS

Campo Grande/MS, 10 de junho de 2022.

Devair Aparecido Francisco
Delegado de Polícia
Diretor da Academia de Polícia Civil

EDITAL/ACADEPOL/DGPC/SEJUSP/MS/ N. 055/2022

O DIRETOR DA ACADEMIA DE POLÍCIA CIVIL DELEGADO JÚLIO CESAR DA FONTE NOGUEIRA – ACADEPOL/MS, no uso de suas atribuições legais.

Considerando o que dispõe o Decreto n. 12.218, de 28 de dezembro de 2006 no seu artigo 142, inciso VIII, e o EDITAL n. 1/2021 – SAD/SEJUSP/DGPC/DP, de 25 de outubro de 2021;

RESOLVE:

Tornar público no (**ANEXO I**) os **APROVADOS** na FASE VIII: CURSO DE FORMAÇÃO POLICIAL, do CONCURSO PÚBLICO DE PROVAS E TÍTULOS – SAD/SEJUSP/DGPC/DP/2021, PARA PROVIMENTO EM CARGO DA CATEGORIA FUNCIONAL DE **DELEGADO DE POLÍCIA**, DO QUADRO DA POLÍCIA CIVIL DE MATO GROSSO DO SUL, por ordem crescente de **CLASSIFICAÇÃO**, realizado na Academia de Polícia Civil Delegado Júlio Cesar da Fonte Nogueira, no período de 01 de abril de 2022 a 10 de junho de 2022.

Campo Grande/MS, 10 de junho de 2022.

Devair Aparecido Francisco
Delegado de Polícia
Diretor da Academia de Polícia Civil

ANEXO I - EDITAL/ACADEPOL/DGPC/SEJUSP/MS/ N. 055/2022
APROVADOS

N.	Insc.	Nome	Média ACADEPOL
1º	629558	JOÃO LUCAS VIEIRA CAETANO	98,53571
2º	629376	ISABELLE SENTINELLO	98,36786
3º	661564	MARIANA LEITE THOMAZ DA COSTA	98,21429
4º	630509	JONATA RAFAEL MONTENEGRO VENANCIO DE MORAES	98,18929

5º	636810	VIVIAN HILUY LOBO FELICIO	98,17500
6º	685386	ISABELEN SILVA SOUZA ALAPENHA	98,15357
7º	682900	MATHEUS SOUZA OLIVEIRA DE PALMA	98,13571
8º	631456	RENATA NOGUEIRA DE AGUIAR GARRET LIMA	98,02500
9º	681411	MATEUS ROCHA RODRIGUES ALVES	97,90000
10º	635489	ANA CLAUDIA PIMENTEL MALHEIROS GOMES	97,88929
11º	638809	MARIA GABRIELA VANONI CARVALHO CRUZ DOS SANTOS (sub judice)	97,83571
12º	635007	GOETHE ARCE ROCHA JUNIOR	97,73571
13º	649362	IZABELA BORIN FAVORETO	97,70357
14º	681947	LUCAS ALBE VEPPO	97,67500
15º	668165	AVELINO RAFAEL MANTOVANI	97,66429
16º	686629	LUÍS FERNANDO DOMINGOS MESQUITA	97,66429
17º	627609	PAULA BARRETO ARAUJO	97,65357
18º	643706	LAIS MENDONCA ALVES	97,63929
19º	647474	ALEX JUNIOR DA SILVA	97,60714
20º	645013	SAYARA ALESSANDRA PAGNO	97,59643
21º	640372	GUSTAVO TADEU BARBOSA FERNAL	97,58571
22º	646998	LUCAS DE TAGLIALEGNA MARQUEZ	97,55714
23º	680655	DANIEL PIRRO CERZOSIMO	97,52500
24º	627963	VINICIUS BENITES DE SOUZA LIMA	97,51071
25º	631586	RONALDO MARCOS JACOB	97,48214
26º	651136	GUILHERME OLIVEIRA PENA	97,47857
27º	686637	CYNTHIA KAROLINE BEZERRA GOMES TAPIAS	97,41071
28º	639496	RODRIGO DOS ANJOS INOJOSA	97,41071
29º	678684	ANDERSON GUEDES DE FARIAS	97,33929
30º	628088	CAIO BUOSE BAZOTI	97,33929
31º	630580	JOÃO PAULO DE MOURA (sub judice)	97,30714
32º	675413	BIANCA CARNEIRO MARTINS	97,30000
33º	633364	VITOR GOMES GIACOMINI	97,26786
34º	684059	FILLIPE ARAUJO IZIDIO PEREIRA	97,17143
35º	630342	GUILHERME TIAGO DE ANDRADE	97,13214
36º	684190	LUCAS PETRY PINTO	97,12500
37º	634233	LUCIO OTAVIO PEREIRA MARINHO (sub judice)	97,07143
38º	684657	GUSTAVO LUIZ FERREIRA DETOMI	97,02143
39º	639320	ITALO AMAURY TEIXEIRA DA SILVA	96,98214
40º	687593	ELTON ALVES DE SA JUNIOR	96,96071
41º	629148	BARBARA FACHETTI RIBEIRO	96,95714
42º	631110	GUSTAVO OLIVEIRA DOS SANTOS	96,94643
43º	627674	ARIANA DA SILVA GOMES	96,92857
44º	679113	LUIS ANTONIO DE JESUS SANTOS (sub judice)	96,92500
45º	630379	HUGO JAPIASSU SANTOS FONSECA	96,88571
46º	655309	BRUNNA KARLA DIAS MELO	96,86786
47º	633109	KAROLINA SOUZA PEREIRA	96,83929
48º	632499	LUCCAS RODRIGUES GOMES	96,83929
49º	687951	IGOR DUARTE SOUSA	96,82500
50º	628448	MELISSA ALVES BEZERRA (sub judice)	96,79643
51º	686380	CAMILLA GERARDE BARBOSA BORGES	96,73929
52º	684086	VINÍCIUS AMARAL QUADROS (sub judice)	96,63571
53º	680249	CLEALDON ALVES DE ASSIS JUNIOR	96,60714

54º	639494	ROBILSON JUNIOR ALBERTONI FERNANDES	96,60357
55º	632512	THAYS DO CARMO OLIVEIRA DE BESSA	96,60357
56º	681967	RICCELLY MARIA ALBUQUERQUE DONHA	96,58214
57º	651497	THAINA ANDREZZA DE SOUZA BORGES	96,57143
58º	628447	FELIPE CAGLIARI DA ROCHA SOARES	96,51429
59º	639299	THIAGO BORGES LEAL MENDES	96,45000
60º	684141	DERMEVAL INACIO DA CRUZ NETO	96,43929
61º	630216	JEAN JORGE SILVA CASTRO	96,39286
62º	682136	DALMAR CARLOS DE OLIVEIRA FILHO	96,35000
63º	648934	MATHEUS ALVES VITAL	96,26429
64º	628223	SIDNEY PINHEIRO DE QUEIROZ (sub judice)	96,25357
65º	634178	EUDENIR SOARES DE SOUZA	96,24643
66º	681339	FERNANDO HENRIQUE ARAUJO SILVA	96,24643
67º	629287	GLAISON LIMA RODRIGUES	96,21071
68º	627967	NATALIA REBEL MOCO (sub judice)	96,15714
69º	659475	MARCO ANTÔNIO VIEIRA TEIXEIRA (sub judice)	96,15357
70º	684629	AUGUSTO EDUARDO ARAUJO DE LIMA	96,13214
71º	633868	MATHEUS TARCHETTI PEIXOTO (sub judice)	96,12857
72º	638025	BRAYNER AIME CRUZ ROCHA (sub judice)	96,07500
73º	637408	MARCOS SOARES GOMES	96,04643
74º	627925	RAFAELA BRITO SAYAO LOBATO	96,03214
75º	628077	VANESSA CRISTINA SANTIAGO RIVERO (sub judice)	95,99286
76º	630304	MARCOS IBARE QUARESMA PEREIRA JUNIOR	95,98214
77º	630681	LEONARDO GOULART MARTINS DE MENDONCA	95,96429
78º	687703	ALLAN PATRICK RODRIGUES DA CRUZ	95,90000
79º	682972	RENATO OLIVEIRA TEODORO DE MELO (sub judice)	95,88571
80º	672282	THIAGO ALVES CAMPOS (sub judice)	95,78929
81º	681332	LUCAS CALIXTO BARROS SAMPAIO FERNANDES	95,76786
82º	629808	RIDRYA CAROLIN DE SOUZA QUEIROZ	95,76071
83º	627300	JULIO CESAR BATISTA DE LIMA	95,73214
84º	629904	MATEUS CROVADOR DA SILVA	95,67143
85º	686552	EDSON CAETANO DOS SANTOS	95,66786
86º	634715	DIEGO HENRIQUE ROSA SILVA	95,65714
87º	629473	RAUL HENRIQUE OLIVEIRA DA COSTA	95,60714
88º	627981	THATIANA ISABELA COLOMBO	95,55000
89º	658484	ELISANGELA FERREIRA CRISTALDO	95,52500
90º	634830	LUCÉLIA CONSTANTINO DE OLIVEIRA	95,51786
91º	683923	CIRO CARLOS JALES CARVALHO	95,48929
92º	631900	IAGO ADONIS ISMERIM SOARES DOS SANTOS	95,48571
93º	627700	CLAUDINEI VITOR BRITO DE SOUZA (sub judice)	95,46786
94º	627745	PEDRO LUIS DE PAIVA BRANDAO	95,46071
95º	655391	MAURICIO MOURA VARGAS	95,40000
96º	627645	CECILIA FLEURY JUBE LEAL	95,36071
97º	633779	ANDRE EDUARDO PERES STAFUSA	95,35357
98º	635277	DANIELLE FELISMINO DA SILVA	95,29643
99º	632028	ALANA TISSIA LIMA DOS SANTOS	95,26786
100º	639571	BRUNO CARLOS DOS SANTOS	95,16429
101º	683731	EDSON LEANDRO SANTIAGO DE LIRA	95,14643
102º	675714	DANIEL FRANCISCO MERCADO DANTAS	95,05714
103º	630151	LUCAS MUCHENSKI OLIVEIRA	94,98571

104º	633277	JOHANES RIBEIRO DEGUTI VIEIRA	94,73214
105º	683137	FELIPE PEREIRA DE OLIVEIRA BRAGA	94,40000
106º	678085	NICOLAS POLICARPO (sub judice)	94,11786
107º	632788	RAFAEL SANTOS MUNIZ DA CUNHA (sub judice)	93,46071

Campo Grande/MS, 10 de junho de 2022.

Devair Aparecido Francisco
Delegado de Polícia
Diretor da Academia de Polícia Civil

EDITAL/ACADEPOL/DGPC/SEJUSP/MS/ N. 056/2022

O DIRETOR DA ACADEMIA DE POLÍCIA CIVIL DELEGADO JÚLIO CESAR DA FONTE NOGUEIRA – ACADEPOL/MS, no uso de suas atribuições legais.

Considerando o que dispõe o Decreto n. 12.218, de 28 de dezembro de 2006 no seu artigo 142, inciso VII, bem como o EDITAL n. 1/2021 – SAD/SEJUSP/DGPC/DP, EDITAL n. 1/2021 – SAD/SEJUSP/CGP/POF-PCRIM, EDITAL n. 1/2021 – SAD/SEJUSP/CGP/POF-PML, EDITAL n. 1/2021 – SAD/SEJUSP/CGP/APC e EDITAL n. 1/2021 – SAD/SEJUSP/CGP/PAP, todos datados de 25 de outubro de 2021.

CONVOCA:

Os candidatos relacionados no **ANEXO ÚNICO** para a **Cerimônia de Formatura** dos alunos da 73ª de Formação Policial da **9ª Turma de Delegado de Polícia**, 74ª de Formação Policial da **7ª Turma de Perito Médico-Legista**, 75ª de Formação Policial da **10ª Turma de Perito Criminal**, 76ª de Formação Policial da **9ª Turma de Perito Papiloscopista** e 77ª de Formação Policial da **4ª Turma de Agente de Polícia Científica**, da Academia de Polícia Civil Delegado Júlio Cesar da Fonte Nogueira.

Os candidatos deverão se apresentar no dia **14 de junho de 2022**, às **16 horas**, na Rua Desembargador Leão Neto do Carmo, 1464, Jardim Veraneio, Campo Grande/MS.

Campo Grande/MS, 10 de junho de 2022.

Devair Aparecido Francisco
Delegado de Polícia
Diretor da Academia de Polícia Civil

ANEXO ÚNICO **- EDITAL/ACADEPOL/DGPC/SEJUSP/MS/ N. 056/2022**

9ª Turma de Delegado de Polícia

N.	Inscrição	Nome
1	632028	ALANA TISSIA LIMA DOS SANTOS
2	647474	ALEX JUNIOR DA SILVA
3	687703	ALLAN PATRICK RODRIGUES DA CRUZ
4	635489	ANA CLAUDIA PIMENTEL MALHEIROS GOMES
5	678684	ANDERSON GUEDES DE FARIAS
6	633779	ANDRE EDUARDO PERES STAFUSA
7	627674	ARIANA DA SILVA GOMES
8	684629	AUGUSTO EDUARDO ARAUJO DE LIMA
9	668165	AVELINO RAFAEL MANTOVANI
10	629148	BARBARA FACHETTI RIBEIRO
11	675413	BIANCA CARNEIRO MARTINS
12	638025	BRAYNER AIME CRUZ ROCHA (sub judice)
13	655309	BRUNNA KARLA DIAS MELO
14	639571	BRUNO CARLOS DOS SANTOS
15	628088	CAIO BUOSE BAZOTI
16	686380	CAMILLA GERARDE BARBOSA BORGES

17	627645	CECILIA FLEURY JUBE LEAL
18	683923	CIRO CARLOS JALES CARVALHO
19	627700	CLAUDINEI VITOR BRITO DE SOUZA (sub judice)
20	680249	CLEALDON ALVES DE ASSIS JUNIOR
21	686637	CYNTHIA KAROLINE BEZERRA GOMES TAPIAS
22	682136	DALMAR CARLOS DE OLIVEIRA FILHO
23	675714	DANIEL FRANCISCO MERCADO DANTAS
24	680655	DANIEL PIRRO CERZOSIMO
25	635277	DANIELLE FELISMINO DA SILVA
26	684141	DERMEVAL INACIO DA CRUZ NETO
27	634715	DIEGO HENRIQUE ROSA SILVA
28	686552	EDSON CAETANO DOS SANTOS
29	683731	EDSON LEANDRO SANTIAGO DE LIRA
30	658484	ELISANGELA FERREIRA CRISTALDO
31	687593	ELTON ALVES DE SA JUNIOR
32	634178	EUDENIR SOARES DE SOUZA
33	628447	FELIPE CAGLIARI DA ROCHA SOARES
34	683137	FELIPE PEREIRA DE OLIVEIRA BRAGA
35	681339	FERNANDO HENRIQUE ARAUJO SILVA
36	684059	FILLIPE ARAUJO IZIDIO PEREIRA
37	629287	GLAISON LIMA RODRIGUES
38	635007	GOETHE ARCE ROCHA JUNIOR
39	651136	GUILHERME OLIVEIRA PENA
40	630342	GUILHERME TIAGO DE ANDRADE
41	684657	GUSTAVO LUIZ FERREIRA DETOMI
42	631110	GUSTAVO OLIVEIRA DOS SANTOS
43	640372	GUSTAVO TADEU BARBOSA FERNAL
44	630379	HUGO JAPIASSU SANTOS FONSECA
45	631900	IAGO ADONIS ISMERIM SOARES DOS SANTOS
46	687951	IGOR DUARTE SOUSA
47	685386	ISABELEN SILVA SOUZA ALAPENHA
48	629376	ISABELLE SENTINELLO
49	639320	ITALO AMAURY TEIXEIRA DA SILVA
50	649362	IZABELA BORIN FAVORETO
51	630216	JEAN JORGE SILVA CASTRO
52	629558	JOÃO LUCAS VIEIRA CAETANO
53	630580	JOÃO PAULO DE MOURA (sub judice)
54	633277	JOHANES RIBEIRO DEGUTI VIEIRA
55	630509	JONATA RAFAEL MONTENEGRO VENANCIO DE MORAES
56	627300	JULIO CESAR BATISTA DE LIMA
57	633109	KAROLINA SOUZA PEREIRA
58	643706	LAIS MENDONCA ALVES
59	630681	LEONARDO GOULART MARTINS DE MENDONCA
60	681947	LUCAS ALBE VEPPO
61	681332	LUCAS CALIXTO BARROS SAMPAIO FERNANDES
62	646998	LUCAS DE TAGLIALEGNA MARQUEZ
63	630151	LUCAS MUCHENSKI OLIVEIRA
64	684190	LUCAS PETRY PINTO
65	632499	LUCCAS RODRIGUES GOMES
66	634830	LUCÉLIA CONSTANTINO DE OLIVEIRA

67	634233	LUCIO OTAVIO PEREIRA MARINHO (sub judice)
68	679113	LUIS ANTONIO DE JESUS SANTOS (sub judice)
69	686629	LUÍS FERNANDO DOMINGOS MESQUITA
70	659475	MARCO ANTÔNIO VIEIRA TEIXEIRA (sub judice)
71	630304	MARCOS IBARE QUARESMA PEREIRA JUNIOR
72	637408	MARCOS SOARES GOMES
73	638809	MARIA GABRIELA VANONI CARVALHO CRUZ DOS SANTOS (sub judice)
74	661564	MARIANA LEITE THOMAZ DA COSTA
75	629904	MATEUS CROVADOR DA SILVA
76	681411	MATEUS ROCHA RODRIGUES ALVES
77	648934	MATHEUS ALVES VITAL
78	682900	MATHEUS SOUZA OLIVEIRA DE PALMA
79	633868	MATHEUS TARCHETTI PEIXOTO (sub judice)
80	655391	MAURICIO MOURA VARGAS
81	628448	MELISSA ALVES BEZERRA (sub judice)
82	627967	NATALIA REBEL MOCO (sub judice)
83	678085	NICOLAS POLICARPO (sub judice)
84	627609	PAULA BARRETO ARAUJO
85	627745	PEDRO LUIS DE PAIVA BRANDAO
86	632788	RAFAEL SANTOS MUNIZ DA CUNHA (sub judice)
87	627925	RAFAELA BRITO SAYAO LOBATO
88	629473	RAUL HENRIQUE OLIVEIRA DA COSTA
89	631456	RENATA NOGUEIRA DE AGUIAR GARRET LIMA
90	682972	RENATO OLIVEIRA TEODORO DE MELO (sub judice)
91	681967	RICCELLY MARIA ALBUQUERQUE DONHA
92	629808	RIDRYA CAROLIN DE SOUZA QUEIROZ
93	639494	ROBILSON JUNIOR ALBERTONI FERNANDES
94	639496	RODRIGO DOS ANJOS INOJOSA
95	631586	RONALDO MARCOS JACOB
96	645013	SAYARA ALESSANDRA PAGNO
97	628223	SIDNEY PINHEIRO DE QUEIROZ (sub judice)
98	651497	THAINA ANDREZZA DE SOUZA BORGES
99	627981	THATIANA ISABELA COLOMBO
100	632512	THAYS DO CARMO OLIVEIRA DE BESSA
101	672282	THIAGO ALVES CAMPOS (sub judice)
102	639299	THIAGO BORGES LEAL MENDES
103	628077	VANESSA CRISTINA SANTIAGO RIVERO (sub judice)
104	684086	VINÍCIUS AMARAL QUADROS (sub judice)
105	627963	VINICIUS BENITES DE SOUZA LIMA
106	633364	VITOR GOMES GIACOMINI
107	636810	VIVIAN HILUY LOBO FELICIO

7ª Turma de Perito Médico-Legista

N.	Inscri-ção	Nome
1	664806	AFONSO ALVES
2	676739	ALEX OLIVEIRA TAVARES
3	627422	ALINE SILVA VALADARES
4	686794	ANA PAULA GOMES DE MIRANDA
5	685107	ANDERSON SOCRATES FREITAS DOS SANTOS

6	641270	ANTONIO CARLOS CAVALCANTE GODOY
7	687578	ANTONIO CARLOS DE CARVALHO FILHO
8	663057	ARISTEU LOPES BARBOSA
9	683398	BRUNO HENRIQUE CARDOSO
10	679234	BRUNO VANTINI SANTELLO
11	631821	DANIEL RODRIGUES DE OLIVEIRA
12	638179	DIVINO PEDRO ALVES ROCHA
13	658622	EDNEI LUIZ FRANCA CAJA
14	649666	EDUARDO JERONIMO DE OLIVEIRA JUNIOR
15	685360	EDVAGNER VENCESLAU DE LIMA
16	666456	EDWIN BAUR JUNIOR
17	687464	ERLON CARMONA GOMES
18	632135	EVANDRO TOLOTTI LEITE
19	686684	FABRICIO SAMPAIO MORAIS DE PAIVA
20	632751	FABRICIO SILVA LOBO
21	639275	FREDERICO LOUVEIRA AYRES
22	686434	GABRIEL NEVES DE AZEVEDO
23	654848	GABRIEL QUEIROZ FERNANDES
24	629613	GEAN CESAR GALLELI
25	627720	GUILHERME MAFFEI LEMOS
26	658917	HENRIQUE CEZAR COUTINHO BARSI FILHO
27	649889	HERON LEAL FARIAS
28	678944	IAN DE OLIVEIRA CHAVES
29	683737	IDRIS FELIPE FARES
30	663649	IGOR WANDERLEY DE ANDRADE (sub judice)
31	686604	JAN NORIMITSU SCHIEMANN MIYASATO
32	631603	JOSE GUILHERME GUTIERREZ SALDANHA
33	685149	JULIANO PARMIGIANI
34	655967	LEONARDO PEREIRA ALVES
35	636384	LEOPOLDO PADOVANI TOFFOLI
36	668457	LUCIANO BRAGA RODRIGUES BRANCO
37	671762	MANOEL BARBOZA CORDEIRO DOS SANTOS
38	633131	MARCEL RIZETI BARBOSA
39	639654	MAURÍLIO DE CÁSSIO GOLINELI
40	687943	MESSIAS VILLA MENDONÇA
41	683564	MONIQUE MASSUDA ALBUQUERQUE
42	686750	MURILO CARDOSO OLIVEIRA
43	683060	PIETRO DE LOESTER BERTOLA GONÇALVES
44	687060	QUELPES IURI TORRES CHALLEGRE LALUCCI
45	684930	RAPHAEL XAVIER DIAS
46	687808	RAQUEL ARAUJO MARTOS BATTAGLIN (sub judice)
47	633384	RENAN FONSECA FRANCA RIBEIRO
48	683337	RICARDO YUTAKA OTA
49	687874	RITHELLE AGLEDIA SAMPAIO
50	685253	ROBERTO ALESSANDRO GIUMMARRESI TORRES
51	682640	SORAIA BARBOSA FERREIRA RIBAS
52	646463	TAIS CRISTINA ZOTTIS
53	671929	TALITA FRANCO PASQUANTONIO
54	646561	THAIS VIEIRA DE NORONHA
55	630668	VITOR HORTA DE LIMA FILHO

56	655310	WANER NEIVA FONSECA JUNIOR
57	667891	WESLEY MENDES RODRIGUES
58	666753	WILLIAM FONTAN SANTIAGO

10ª Turma de Perito Criminal

N.	Inscrição	Nome
1	666300	ADRIELL OLIVEIRA DINIZ
2	632639	ALCEU DE SOUZA BRITTO DOS SANTOS
3	651106	ALESSANDRA LUIZA PELEGRINI
4	661296	ALEXANDRE ALVAREZ MENDES
5	665364	ALEXANDRE MAGNO BERNARDO FONTOURA
6	636603	ALFRINK HARUO KIKUCHI PORFIRIO
7	638661	ALISON FERNANDO STOCCO
8	664606	AMANDA NINA SARGI DO NASCIMENTO
9	655654	AMAURY AZEVEDO LUZ
10	630578	ANA LUIZA DA SILVA ALBERTONI
11	646488	ANA MARIA BRAGA DE SOUZA
12	627374	ANDRE BONELLI MILANI
13	639371	ANTONIO LUIS MARINHO FILHO
14	682769	BRENO DUTRA DE QUEIROZ
15	669000	BRUNO CELSO RIBEIRO
16	642604	BRUNO DE SOUZA GONÇALVES (sub judice)
17	635959	CHALANA OLIVEIRA ROCHA CARNEIRO
18	684859	CHARLES FRANCISCO DA CRUZ
19	627813	DANIEL MARQUES DOS SANTOS
20	630698	DANIELI SIMON NEVES
21	683230	DANIELLE CECILIA DA COSTA LEITES
22	636499	DANILO DA CRUZ ARAGÃO
23	687183	DAVID MAYCON SCHIMITT ROSA
24	627313	DIANA FIGUEIREDO DE SANTANA AQUINO
25	628205	DOUGLAS PIRES INEIA
26	646635	DUAN KESSILEY TORRES DE SOUSA
27	658769	EDUARDO SANTANA CARDOSO
28	637970	ERIK LUCAS MARQUES OLIVEIRA DA SILVA
29	633403	ERIVALDO PEREIRA NUNES
30	687186	EVELYN MIDORI SOKEN
31	663158	FELIPE ALENCAR MOTTA
32	627853	FELIPE PAULINO DA SILVA
33	683222	FERNANDA ELY LIMA
34	687922	FERNANDA QUEIROZ VALDEZ
35	631114	FERNANDO ALVES CAVALCANTI
36	670326	FILIPE DE FREITAS MACIEL REZENDE
37	682844	FRANCIELE ZANONI
38	634719	GABRIEL DE LIMA SEMELER
39	628115	GISELE LANGWINSKI
40	629290	GUSTAVO DE CARVALHO PINHEIRO
41	629496	ICARO FREITAS DO AMARAL RIBEIRO
42	646051	IVAN WIDER REZENDE
43	658799	JEAN NASCIMENTO DE JESUS

44	685831	JEFFERSON RICARDO COSTA DE LUCENA
45	638229	JESSICA BARBOSA DE JESUS
46	628712	JÉSSICA ROSANE MENEZES RIBEIRO
47	680438	JHONATAN SANDIM SABOIA
48	630888	JHONATAN SCHIAVI DO NASCIMENTO
49	685013	JOÃO PAULO GEHRE ANDERSON
50	680753	JOSÉ AUGUSTO PEREIRA JUNIOR (sub judice)
51	629489	JULIA RAQUEL LINO E FREITAS
52	682503	JULIO CESAR LOPES JUNIOR
53	680310	KAIAN LOPEZ FERNANDES (sub judice)
54	670803	KAREN MONIQUE NUNES
55	639716	KARLA LOPES MANDU DE CAMPOS
56	635457	KEILA LETICIA TEIXEIRA RODRIGUES
57	634326	LEONARDO GONCALVES CARDOSO
58	655029	LEONARDO LUCAS ARAUJO DE OLIVEIRA
59	651643	LIGIANE STABULLO SOARES
60	686545	LUCAS CARVALHO PEREIRA
61	627558	LUCAS NASCIMENTO DUARTE
62	636944	LUCIANA DE JESUS FERREIRA VIEIRA
63	634912	LUIZ FELIPE ALVES DA CUNHA CARVALHO
64	635306	LUIZ HENRIQUE DE OLIVEIRA
65	660047	LUIZ VICENTE BURLE MACIEL
66	644295	MANOEL DOMINGOS DOS SANTOS NETO
67	632055	MARCIUS MARZIONI DE ANDRADE TRAJANO DO NASCIMENTO
68	628198	MARIA EDUARDA NOTARANGELI CORREA
69	666776	MARIANE MORAES
70	632125	MARISTELA MELO DE OLIVEIRA
71	664882	MÁRJORIE LIANO BEZERRA
72	627823	MARKS MELO MOURA
73	686186	MARLOS PEDRO RODRIGUES
74	636611	MIRIAM DA SILVA TAVARES
75	657045	MONIK BEGNAME DE CASTRO
76	632367	NAIARA GOMES DE MENEZES
77	667063	NATHALIA SANDIM MATOS
78	636280	PATRICK LUIZ BONSERE
79	687798	PAULO CESAR FONTEBASSI SILVEIRA
80	631591	PAULO HENRIQUE OLIVEIRA
81	636376	RAONE CARDOSO DE CARVALHO SILVA
82	636836	RAYANA GARCIA DE AMORIM
83	666036	RENATA COSTA DO NASCIMENTO
84	658264	RENATA RUBIA CARVALHO ARAUJO
85	632244	RODRIGO MENDES PEREIRA
86	631967	ROGE AUGUSTO TOLENTINO FERNANDES
87	629892	ROQUE LUCAS CEDRAZ DE MENEZES
88	628001	SABRINA BASSINI PEREIRA
89	627318	SIMONE MARIA NETO
90	634969	TATIANA LEME GREEN SHORT
91	639872	TAUANA CAMPOS
92	635962	TAYANA SERPA ORTIZ TANAKA
93	683926	TIAGO BRANCO BECHER

94	630300	TIERRY NICOLAS VELOSO PEREIRA SANTOS
95	652904	VINICIUS VEECK BECKER
96	638443	WILLIAN NASSAR MOREIRA EDUARDO

9ª Turma de Perito Papiloscopista

N.	Inscrição	Nome
1	632833	AMANDA ARAUJO FREGATO
2	629574	ANA PAULA DA SILVA COIMBRA
3	659209	ANDRÉ DE SOUZA DUARTE
4	638835	ANDREW YURI DEZAN DA FONSECA
5	629012	BARBARA SIGILIAO COSTA
6	685450	BRUNO DOS SANTOS SOLON DE SOUZA
7	635950	BRUNO MACHADO DALLAGO
8	666677	CARLA BIANCA RODRIGUES DA SILVA
9	684650	CARLA PEREZ DE MIRANDA ZAMPIERI
10	638156	DANIEL SHINHAN HIGA ISHIKAWA
11	630431	DIEGO SILVA SANTOS
12	636878	EDMILSON NUNES JARDIM JUNIOR
13	637118	EDUARDO DE OLIVEIRA VIANA
14	685448	EDVALDO CAMILO MIRANDA SILVA (sub judice)
15	664605	ELIASIBE VELASCO DE ARRUDA
16	629123	ELILIANE VIVIAN CONDE ROSA
17	628452	ELISMARA BITENCOURT DE SOUZA
18	632510	FABRICIO RODRIGUES PAVAN (sub judice)
19	686901	FLAVIA DIAS MARCHI
20	633424	GABRIEL HENRIQUE FARIAS
21	684578	GEOVANNI CORREA DE SOUZA
22	629291	GUILHERME DE NARDE
23	638363	HECTOR HUGO GOMES DE JESUS
24	627388	HEWERSON LEITE DE MELO
25	633638	INGRYD NADINE DA SILVA
26	663367	JARMILLA BOW-LTAIF GARCIA
27	676936	JEAN CESAR CORREA
28	632474	KARLA IVANA BATISTA DE CASTRO
29	638123	LARA CRISTINA GONÇALVES LOPES
30	630034	LEONARDO MARQUES LIMA COSTA
31	637907	LIDIANA CERRI COPATTI
32	630371	LUCAS SORATO DIONISIO
33	629087	LUCIANA VIEIRA
34	635727	LUDMYLLA MORAES DE CARVALHO
35	686723	MAX SANDER MACEDO DE OLIVEIRA E SILVA
36	634025	MAYARA LAET MOREIRA
37	628119	MICHAEL KESLLEY PORTELA MARCILIO
38	638338	MICHELE ALMEIDA REZEK
39	670855	PAMELA SCHUBACK DE OLIVEIRA
40	663747	PAULO ADEMIR PIREZ GUERRA
41	638222	PEDRO HENRIQUE FONTOURA MARTINS (sub judice)
42	634916	RAFAEL CARLOS DA SILVA
43	681619	RAFAEL FIGUEIRA PARRA LUGUERA

44	644504	RAFAEL FURQUIM SILVA
45	686619	RENAN TORRES JORGE
46	685747	RODOLFO DE SOUZA MONTEIRO
47	687149	TAMY DE SOUZA PIAZER
48	679737	TATIANA DOS SANTOS FERREIRA ORTEGA
49	631666	THALYTON MARCAL SCHLOTEFELDT
50	659926	THIAGO FERREIRA PUSSOLI
51	638861	THIAGO HENRIQUE ALVES GONZALEZ
52	668433	UBIRATA CESAR BAIA RODRIGUES FILHO
53	633656	YAN CARLOS GONCALVES BRUNETTA
54	638540	YANDRA BIAVATI

4ª Turma de Agente de Polícia Científica

N.	Inscrição	Nome
1	685999	AGNALDO MARTINS DA SILVA JUNIOR
2	634668	ANA CAROLINA LIMA MACIEL
3	632721	ANDRÉ LUIS DOS SANTOS DE ALMEIDA
4	633588	ANDRÉ LUIS REGINATTO DA SILVA
5	687281	ANDRÉA RAMALHO MIHALIUC
6	634430	ANDREW FEITOSA DO NASCIMENTO
7	686935	ANTONIO GABRIEL GUTIERREZ VARGAS FREITAS
8	685974	ARMELINDO REIMUNDO BOBROWSKI
9	659663	CARLOS AUGUSTO LONGO PEREIRA FILHO
10	635155	DANIEL ARAUJO ANDRADE
11	649960	DANIEL FERNANDES CARVALHO CORREA
12	637375	DANIEL TORRES DE ALENCAR
13	628433	DANYELLE DE OLIVEIRA EMIDIO BEZERRA
14	652275	DÉBORA CAROLINI ALVES LEMOS
15	686423	DENNER DOUGLAS MEDEIROS SOARES
16	680391	DIEGO ALENCAR BORGES
17	639465	DOMINGOS SÁVIO DE SOUZA FREIRE
18	671879	ELTON FERREIRA COUTINHO
19	635570	ELTON GUSTAVO ALFONSO DE SOUZA
20	659179	ERICA DA SILVA TOOME
21	684507	EWERTON BATISTA DASILVA
22	663115	FABRÍCIO SILVA DIAS
23	628671	FELIPE DE SOUZA MARQUES
24	678992	FERNANDA HUMMEL TEIXEIRA ARIZA
25	635293	FERNANDA VILELA DE MELO
26	655376	FLAVIO TOURO CAVALHEIRO
27	685649	FRANCIANE ASSIS OLIVEIRA MIANI
28	639723	FRANTCHESCO ROMARIO VELOSO DE ALENCAR
29	686100	GABRIEL FLORES ARCARI
30	629767	GIULIANA SAKATE ABE
31	681230	GIULIANO RANGEL BRAGA
32	633293	GUILHERME GIAROLA DE ALMEIDA (sub judice)
33	631595	GUILHERME HENRIQUE UEHARA PIMENTA
34	636169	HURBERT MARLON NIECZAJ ROSAN
35	683881	INGRIDY JULIE POHL MENDONCA

36	634356	JADERSON DUARTE
37	630298	JHOSYELLE LOUBET LOPES
38	628906	JOAO PAULO AISSA VASCONCELOS OLIVEIRA
39	647763	JOAO PAULO MARQUES CORDEIRO
40	638140	JOAO PEDRO SUCKER FIGUEIRA
41	635591	JOELMA SANTOS DA SILVA PEREIRA
42	634227	JONATHAN SANCHES DE OLIVEIRA SOUZA
43	634741	JORGE SILVA PEDROSO
44	675512	JOSE ANTONIO DEMLEITNER CAFURE
45	629699	JOYCE ESCOBAR MELO
46	635214	JULIA LEIDENS
47	629710	JULIANA CAROLINE VIVIAN SPOSITO
48	633846	JULIANA FRIEDRICH
49	631269	KALEU LEITE DE FREITAS
50	657970	KARIS MARQUES FERREIRA DOS SANTOS
51	630797	KATHERINE DIAS DUARTE
52	627835	KATHERINE RINALDI DAMBROS DOMINGUES
53	633103	LARISSA MACIEL OLIVEIRA
54	680997	LETICIA AKEMI AGUENA YASUNAKA
55	633567	LETICIA GIMENEZ FERREIRA
56	682196	LETÍCIA MARINHO ROCHA
57	682913	LILIAN LOURENCO RODRIGUES
58	686925	LUANA MARIA YUMIKO MARTINS
59	636624	LUCAS MARTINS DIAS
60	632122	LUCILAINE ALVES
61	638992	MAESLEI DE ARRUDA FREITAS
62	645378	MARCOS JORDAN DOS SANTOS NUNES
63	631113	MATEUS DIZIE DOS SANTOS MADRUGA
64	635590	MAYARA FELIX PIERRE
65	628756	MILENA GEANIE MATOS ROCHA SUTIL RODRIGUES
66	660568	MURILO EMANUEL POMPILIO
67	636233	NAIARA KARINE DA SILVA SALVADOR
68	677731	NATALIA FRANCO PASQUANTONIO
69	632479	NATALIA RAMOS DE OLIVEIRA
70	677556	NICHOLAS OCUDA HENRIQUE DE LIMA
71	684181	PAULO DOS SANTOS PEREIRA
72	644052	PAULO VITTOR NEVES MIRANDA
73	634201	PEDRO OLIVEIRA DUAILIBI
74	684453	PEDRO PAULO VILASANTI DA LUZ
75	629056	PEDRO VITOR MONTEIRO ARAUJO
76	631579	PRISCILA AZEVEDO ROSA BORGES
77	686346	PRISCILA MORAIS MOREIRA
78	686583	RAFAEL DE ARAUJO BERNAL
79	682380	RAPHAELA HELENA BENEVIDES FERREIRA
80	629627	RAPHAELA OLIVEIRA DOS SANTOS
81	681770	RODRIGO BORGES GOMES
82	635349	RODRIGO SIQUEIRA PONCIANO LUIZ
83	631697	ROGERSON CARLOS DE MOURA
84	681794	SAMANTHA FLAVIA PATRICIA VOLLRATH HUDLER
85	633453	STEFFANY SALINA DOS SANTOS

86	634558	STELLA BETTIOL DE FREITAS AHAD DE OLIVEIRA
87	631510	TAINARA ALVES CARDOZO FERREIRA
88	631173	TAIS LUANY DE CARVALHO OLIVEIRA
89	681547	TARCIO DOUGLAS KAMITANI ALVES
90	635066	TAYNÁH MOURA MACHADO DE SOUSA
91	673356	THIAGO ALEXANDRE DE ANDRADE COSTA
92	652230	THIAGO MELO RODRIGUES
93	637119	VICTOR DIAS DA SILVA NETO
94	685536	VICTOR HUGO SELESQUE COSTA
95	636110	VINICIUS LAEL MOREIRA PINTO MACIEL
96	631384	WELINGTON MENESES DE OLIVEIRA
97	667166	YUSKE UEHARA OHIRA (sub judice)

Campo Grande/MS, 10 de junho de 2022.

Devair Aparecido Francisco
Delegado de Polícia
Diretor da Academia de Polícia Civil

Fundação Universidade Estadual de Mato Grosso do Sul

Edital de retificação

A Comissão Organizadora da Seleção de Docentes, destinada à contratação temporária, constituída pela PORTARIA "P"/UEMS 942, de 03 de dezembro de 2021, e PORTARIA "P"/UEMS 369, de 05 de abril de 2022 torna público a RETIFICAÇÃO do Edital nº 01/2022-PRODHS/PROE – Comissão Organizadora de Seleção Docente, da Unidade de Dourados, de 10/06/2022, publicado no Diário Oficial nº 10.859, do dia 10/06/2022, páginas 449 a 451, conforme a seguir:

ONDE SE LÊ:

EDITAL Nº 01/2021-COMISSÃO ORGANIZADORA DE SELEÇÃO DE DOCENTES
Unidade Universitária de Dourados

ÁREA DE CONHECIMENTO: **Letras – Língua Portuguesa e suas respectivas Literaturas**
SORTEIO: 21/06/2022
HORÁRIO: 08h30(MS)

01	Blanca Flor Demenjour Munoz Mejia
02	Charlene Bezerra dos Santos
03	Cleber José de Oliveira
04	CRISTIENE OLIVEIRA RIBEIRO
05	Cristina Mascarenhas da Silva
06	Cristina Mascarenhas da Silva
07	Margarete Maria Soares Bin
08	Thaize Soares Oliveira
09	Thiago Moessa Alves

LEIA –SE:

EDITAL Nº 01/2022-COMISSÃO ORGANIZADORA DE SELEÇÃO DE DOCENTES

Unidade Universitária de Dourados

ÁREA DE CONHECIMENTO: **Letras – Língua Portuguesa e suas respectivas Literaturas**
SORTEIO: 21/06/2022
HORÁRIO: 08h30(MS)

01	Blanca Flor Demenjour Munoz Mejia
02	Charlene Bezerra dos Santos
03	Cleber José de Oliveira
04	Cristiene Oliveira Ribeiro
05	Cristina Mascarenhas da Silva
06	Margarete Maria Soares Bin
07	Thaize Soares Oliveira
08	Thiago Moessa Alves

Prof. Dr. Aguinaldo Lenine Alves
Presidente - Comissão Organizadora da Seleção de Docentes

Dourados, 10 de junho de 2022.

EDITAL Nº 142/2022 – PRODHS/UEMS

CONCURSO PÚBLICO DE PROVAS E TÍTULOS PARA INGRESSO NO QUADRO PERMANENTE DE PESSOAL DA UNIVERSIDADE ESTADUAL DE MATO GROSSO DO SUL – UEMS

O PRÓ-REITOR DE DESENVOLVIMENTO HUMANO E SOCIAL, DA UNIVERSIDADE ESTADUAL DE MATO GROSSO DO SUL, no uso de suas atribuições legais, **CONVOCA** os candidatos aprovados no Concurso Público de Provas e Títulos, para provimento dos cargos mencionados, abertos pelo Edital nº. 001/2017-RTR/UEMS, publicado no Diário Oficial nº. 9.375, de 23 de março de 2017, homologado pelo Edital nº. 22/2017, publicado no Diário Oficial nº. 9.624, de 28 de março de 2018, e retificado pelos Editais nº. 24/2017 e nº. 25/2017, publicado no Diário Oficial nº 9.626, de 3 de abril de 2018, nomeados no Diário Oficial nº. 10.821, de 05 de maio de 2022, à página 249-250, Diário Oficial nº. 10.830, de 13 de maio de 2022, à página 199, e Diário Oficial nº. 10.841, de 25 de maio de 2022, à página 313-314, para **POSSE,** conforme cronograma anexo.

Dourados, 10 de junho de 2022.

AGUINALDO LENINE ALVES
Pró-Reitor de Desenvolvimento Humano e Social

ANEXO AO EDITAL Nº 142/2022 – PRODHS/UEMS

1. DOS CANDIDATOS, HORÁRIO E LOCAL

Cargo: **TÉCNICO DE NÍVEL SUPERIOR**
Atividade Universitária: **TÉCNICO ADMINISTRATIVO**
Unidade Universitária: **DOURADOS**

CANDIDATO	POSSE	HORÁRIO
Edilene Matos Pereira	13/06/2022	08h
Jean Vaz de Almeida	20/06/2022	08h
Paulo Satyro da Silva Neto		
Willian Yoshihiro Yasunaka		
Local: Universidade Estadual de Mato Grosso do Sul – UEMS. Cidade Universitária de Dourados, Bloco A, Sala 13, Piso Superior, Setor de Pessoal.		

2. DA DOCUMENTAÇÃO

Os candidatos deverão comparecer na hora e local marcados, portando os originais e cópias dos documentos abaixo relacionados. Os formulários poderão ser obtidos através do site http://www.uems.br/pro_reitoria/humano/setor_pessoal. Todos os documentos deverão estar de acordo com esta relação e com os requisitos exigidos no Edital de Abertura do Concurso, e organizados rigorosamente na ordem da seleção.

2.1 DOCUMENTOS

a) Carteira de Identidade comum;
b) Título de Eleitor;
c) Comprovante de Quitação Eleitoral recente, podendo também ser o expedido via *internet*, no *site*: https://www.tse.jus.br/eleitor/certidoes/certidao-de-quitacao-eleitoral;
d) CPF;
e) PIS/PASEP (comprovantes **recentes** emitidos pela Caixa Econômica Federal e Banco do Brasil);
f) Carteira de Trabalho e Previdência Social (páginas onde constam número, série, local e data de expedição);
g) Quitação com as obrigações militares, quando couber;
h) Certidão de casamento ou nascimento;
i) Documentos que comprovem a dependência, quando for o caso:
– ***cônjuge***: certidão de casamento, RG e CPF;
– ***filhos***: certidão de nascimento e CPF (independente da idade). Maior de 18 anos, certidão de nascimento, RG e CPF;
– ***companheiro(a) marital***: RG, CPF e contrato de união estável.
j) Atestado de residência (fatura de água, luz ou telefone do Estado de Mato Grosso do Sul);
k) Cartão de conta-corrente **e individual** ou comprovante bancário de abertura da conta, no Estado de MS, do Banco do Brasil;
l) Declaração de Aptidão para o Trabalho, emitida pela AGEPREV, após a inspeção médica **(via original)**;
m) Certificado Vacinal contra COVID-19 (ciclo vacinal completo, com dose reforço, ou laudo médico que comprove impedimento à vacinação);
n) Holerite mais recente, para quem já possui vínculo com a Administração Direta ou Indireta do Estado de Mato Grosso do Sul, para dispensa da perícia médica, se for o caso;
o) Requerimento de exoneração ou vacância com data igual à da posse, se for o caso;
p) Diploma e histórico da graduação;
q) Diploma e histórico da pós-graduação, se for o caso;
r) Registro no Conselho, quando for pré-requisito no Edital do Concurso.

2.2 FORMULÁRIOS

a) Ficha de cadastramento;
b) Cadastro de dependentes;
c) Declarações funcionais;
d) Termo de Opção da Cassems;
e) Termo de Adesão – PREVCOM;
f) Consulta Qualificação Cadastral eSocial. -
http://consultacadastral.inss.gov.br/Esocial/pages/index.xhtml

g) Questionário Sondagem de Perfil – Nível Superior

2.3 CERTIDÕES

2.3.1 ESTADUAL – https://esaj.tjms.jus.br/sco/abrirCadastro.do
a) Ação Cível em Trâmite
b) Ação Criminal em Trâmite

2.3.2 FEDERAL
a) Ações e Execuções Cíveis, Fiscais, Criminais e dos Juizados Especiais Federais Criminais Adjuntos - https://web.trf3.jus.br/certidao/Certidao/Solicitar
b) Certidão de Distribuição para Fins Eleitorais
https://web.trf3.jus.br/certidao/Certidao/Solicitar

APOSTILA DA UNIVERSIDADE ESTADUAL DE MATO GROSSO DO SUL

Apostile-se a seguinte alteração no Edital nº 140/2020 – PRODHS/UEMS, de 08 de junho de 2022, publicado no Diário Oficial nº. 10.857, de 09 de junho de 2022, à página 414, conforme segue abaixo:

Onde constou:

Cargo: **ASSISTENTE TÉCNICO DE NÍVEL MÉDIO**
Atividade Universitária: **ASSISTENTE ADMINISTRATIVO**
Unidade Universitária: **DOURADOS**

CANDIDATO	POSSE	HORÁRIO
Vanessa Lemi Kimura	15/06/2022	08h
Local: Universidade Estadual de Mato Grosso do Sul – UEMS. Cidade Universitária de Dourados, Bloco A, Sala 13, Piso Superior, Setor de Pessoal.		

Passe a constar:

Cargo: **ASSISTENTE TÉCNICO DE NÍVEL MÉDIO**
Atividade Universitária: **ASSISTENTE ADMINISTRATIVO**
Unidade Universitária: **DOURADOS**

CANDIDATO	POSSE	HORÁRIO
Vanessa Lemi Kimura	20/06/2022	08h
Local: Universidade Estadual de Mato Grosso do Sul – UEMS. Cidade Universitária de Dourados, Bloco A, Sala 13, Piso Superior, Setor de Pessoal.		

Em 10 de junho de 2022.

LAÉRCIO ALVES DE CARVALHO
Reitor – UEMS

ATOS DE LICITAÇÃO

Secretaria de Estado de Administração e Desburocratização

EXTRATO DA ATA DE REGISTRO DE PREÇOS N° 044/SAD/2022-8
PROCESSO N° 55/011.665/2021
PROCEDIMENTO LICITATÓRIO: Pregão Eletrônico n° 069/2021

OBJETO: Registro de Preços para **AQUISIÇÃO DE MEDICAMENTOS II**

FUNDAMENTAÇÃO LEGAL: Lei Federal n.º 10.520/02, subsidiariamente pela Lei n° 8.666/93, bem como, pelos Decretos Estaduais n° 15.327/2019 e n° 15.454 e pelas condições no Edital.
DATA ASSINATURA DA ATA:9 de junho de 2022
VIGÊNCIA: 12 (doze) meses a partir da publicação do extrato da Ata.

PARTES: **SUPERINTENDÊNCIA DE GESTÃO DE COMPRAS E MATERIAIS – SUCOMP/SAD E PROMEFARMA MEDICAMENTOS E PRODUTOS HOSPITALARES LTDA, inscrita no CNPJ 81.706.251/0001-98.**

ITEM	ESPECIFICAÇÃO	UNID.	QUANT.	MARCA E MODELO	VALOR UNITÁRIO	VALOR TOTAL
	ITEM 021: PROMEFARMA MEDICAMENTOS E PRODUTOS HOSPITALARES LTDA					
1	Propatilnitrato - Dosagem: 10 mg; Apresentação: cápsula, comprimido ou drágea.	1 - Un.	5.000 (EXCLUSIVO ME/EPP)	FARMOQUÍMICA / SUSTRATE / 1039001820029	R$ 0,44	R$ 2.200,00
	VALOR GLOBAL					**R$ 2.200,00**

Campo Grande, 9 de junho de 2022.

Muriel Moreira
Superintendente de Gestão de Compras e Materiais

AVISO DE CONCORRÊNCIA

A AGÊNCIA ESTADUAL DE REGULAÇÃO DE SERVIÇOS PÚBLICOS DE MATO GROSSO DO SUL – AGEMS, através da Coordenadoria de Licitação - COLIC/SUCOMP/SAD, por meio do Diário Oficial Eletrônico instituído como veículo oficial de publicação do Estado de Mato Grosso do Sul, conforme a Lei n°3.394/2007, torna publico a realização da licitação abaixo:

OBJETO: CONTRATAÇÃO DE SERVIÇOS DE PUBLICIDADE PRESTADOS POR INTERMÉDIO DE AGÊNCIA DE PROPAGANDA, CONFORME CONDIÇÕES, ESPECIFICAÇÕES E EXIGÊNCIAS ESTABELECIDAS NESTE INSTRUMENTO.

CONCORRÊNCIA: 001/2022
PROCESSO: 51/000.987/2022

RECEBIMENTO E ABERTURA DOS ENVELOPES: Às 08:00 horas do dia 29 de julho de 2022, (HORÁRIO LOCAL).

LOCAL: Avenida Desembargador José Nunes da Cunha, Jardim Veraneio, Parque dos Poderes Pedro Pedrossian, Bloco 01 – Secretaria de Estado de Administração e Desburocratização – SAD/MS, Sala de Reunião, CEP: 79031-902 nesta Capital.
O edital, adendos e demais avisos, encontram–se disponíveis aos interessados gratuitamente no site www.compras.ms.gov.br.

Campo Grande/MS, 10 de junho de 2022
AGÊNCIA ESTADUAL DE REGULAÇÃO DE SERVIÇOS PÚBLICOS DE MATO GROSSO DO SUL – AGEMS

AVISO DE LICITAÇÃO

A FUNDAÇÃO DO TRABALHO DE MATO GROSSO DO SUL/FUNTRAB, através da Coordenadoria de Licitação COLIC/SUCOMP/SAD, por meio do Diário Oficial Eletrônico instituído como veículo oficial de publicação do Estado de Mato Grosso do Sul, conforme a Lei n°3.394/2007 torna público a realização da licitação abaixo:

OBJETO: CONTRATAÇÃO DE SOLUÇÃO DE TECNOLOGIA DA INFORMAÇÃO E COMUNICAÇÃO (STIC) DE EMPRESA ESPECIALIZADA EM TERCERIZAÇÃO (OURTSOURCING) PARA FORNECIMENTO DE EQUIPAMENTOS DE INFORMÁTICA E SOFTWARES DE COMPUTADORES, COM SUPORTE, ASSISTÊNCIA TÉCNICA, MANUTENÇÃO, MÃO-DE-OBRA ESPECIALIZADA E SUPRIMENTOS NECESSÁRIOS.

PREGÃO ELETRÔNICO: 0004/2021
PROCESSO: 65/007.559/2021

ABERTURA DA SESSÃO: Às 08:00 horas do dia 29 de junho 2022, (HORÁRIO LOCAL).
ENDEREÇO DA ABERTURA DA SESSÃO: www.compras.ms.gov.br

O edital, adendos e demais avisos, encontram–se disponíveis aos interessados gratuitamente no site www.compras.ms.gov.br.
Aplicam-se a esta licitação as leis números 8.666/1993 e 10.520/2002.

Campo Grande/MS, 10 de junho de 2022.

Marcos Henrique Derzi Wasilwski
FUNDAÇÃO DO TRABALHO DE MATO GROSSO DO SUL/FUNTRAB

DECISÃO DA SUPERINTENDENTE DE GESTÃO DE COMPRAS E MATERIAIS

Processo n. 27/008.851/2021
Pregão Eletrônico n. 0021/2022-SES/MS
OBJETO: Contratação de empresa especializada em prestação de serviços de manutenção preventiva e calibração de centrífugas refrigeradas de solo.

O recurso interposto pela empresa Sertin Comércio e Serviços Técnicos de Instrumentação Ltda Epp, foi conhecido pela pregoeira, e no mérito, NÃO PROVIDO.

Campo Grande – MS, 10 de junho de 2022.

Publique-se.

MURIEL MOREIRA
Superintendente de Gestão de Compras e Materiais

RESULTADO DE ANÁLISE DE AMOSTRA E AVISO DE PROSSEGUIMENTO

A Pregoeira, da competência atribuída por meio da resolução "P" SAD n. 1178, de 9 de setembro de 2021, através da Coordenadoria de Licitação-COLIC/SUCOMP/SAD, por meio do Diário Oficial Eletrônico instituído como veículo oficial de publicação do Estado conforme a Lei n°3.394/2007, torna público o resultado da ANÁLISE DAS AMOSTRAS e o PROSSEGUIMENTO DOS ITENS N. 001, 01.1, 002, 02.1, 003, 03.1 004, 04.1, 005, 006, 007, 008, 08.1, 009 e 09.1 da licitação abaixo:

OBJETO: REGISTRO DE PREÇOS PARA AQUISIÇÃO DE FRALDAS DESCARTÁVEIS.
PREGÃO ELETRÔNICO N.: 0043/2022
PROCESSO N.: 55/014.859/2021

ITEM	EMPRESA	RESULTADO
001	MEGA COMÉRCIO DE PRODUTOS HOSPITALARES EIRELI	APROVADA
01.1		APROVADA
002	CIRUMED COMÉRCIO LTDA	APROVADA
02.1	MEGA COMÉRCIO DE PRODUTOS HOSPITALARES EIRELI	APROVADA
003	CIRUMED COMÉRCIO LTDA	APROVADA
004		APROVADA
04.1	MEGA COMÉRCIO DE PRODUTOS HOSPITALARES EIRELI	APROVADA
006		APROVADA
007		APROVADA
008	CIRUMED COMÉRCIO LTDA	APROVADA

08.1	MEGA COMÉRCIO DE PRODUTOS HOSPITALARES EIRELI	APROVADA
009		APROVADA
09.1	N & N COMÉRCIO DE PRODUTOS LTDA - EPP	APROVADA

Convocamos as empresas licitantes para o prosseguimento do certame no dia 29 de junho de 2022 às 8:30h, (HORÁRIO LOCAL). Endereço do prosseguimento da sessão: www.centraldecompras.ms.gov.br

Campo Grande/MS, 10 de junho de 2021.

Laiz Mirelle Viana Escobar Vidal – Pregoeira EP01.
SUCOMP/COLIC/SAD.

DECISÃO DA PREGOEIRA

Pregão Eletrônico nº 0012/2021
Processo n. 27/008.844/2021

Objeto: Aquisição de materiais diversos - para práticas interativa e complementares em saúde - PICS.

Tendo em vista a ausência de MOTIVAÇÃO da peça recursal, NÃO RECEBO o recurso da empresa ALEXANDRE MARCIANO MARIANO - ME, e mantenho os atos praticados no presente certame.

Campo Grande – MS, 10 de junho de 2022.

Publique-se.

Ana Gonçalves Lima do Prado
Pregoeira – EP 02/COLIC/SUCOMP/SAD

RESULTADO DA LICITAÇÃO

A Pregoeira, de acordo com a competência atribuída por meio da Resolução "P" SAD nº 1.395 DE 18 de outubro de 2021, através da Coordenadoria de Licitação-COLIC/SUCOMP/SAD, por meio do Diário Oficial Eletrônico instituído como veículo oficial de publicação do Estado conforme a Lei n°3.394/2007, torna público o resultado da repetição do Item 02 da licitação abaixo:

OBJETO: REGISTRO DE PREÇOS PARA AQUISIÇÃO DE CORRELATOS PARA ENDOSCOPIA I.
PREGÃO ELETRÔNICO: 0075/2021.
PROCESSO: 55/013.711/2021

PREGÃO DESERTO.

Demais informações, acessar o link: https://www.compras.ms.gov.br/

Campo Grande/MS, 10 de maio de 2022.

Ana Gonçalves Lima do Prado – Pregoeira Ep02
Coordenadoria de Licitação – COLIC/SUCOMP/SAD/MS

RESULTADO DE CREDENCIAMENTO

A Comissão de Processamento de Licitação, da competência atribuída por meio da Portaria "P" SAD N. 1396 de 18 de outubro de 2021, através da Coordenadoria de Licitação /COLIC/SAD, por meio do Diário Oficial Eletrônico instituído como veículo oficial de publicação do Estado conforme a Lei n° 3.394/2007, comunica aos interessados o RESULTADO do credenciamento abaixo:

OBJETO: CONTRATAÇÃO DE LEILOEIROS PÚBLICOS OFICIAIS, PESSOA FÍSICA, MEDIANTE CREDENCIAMENTO, PARA REALIZAÇÃO DE ALIENAÇÃO DE MATERIAIS, SENDO BENS MÓVEIS, SEMOVENTES E VEÍCULOS, CONSIDERADOS INSERVÍVEIS, ORIUNDOS DOS ÓRGÃOS, AUTARQUIAS E FUNDAÇÕES DO PODER EXECUTIVO ESTADUAL E BENS IMÓVEIS URBANOS E RURAIS E BENS MÓVEIS, DA ADMINISTRAÇÃO PÚBLICA ESTADUAL, CUJA A AQUISIÇÃO DERIVOU DE PROCEDIMENTO JUDICIAL OU DAÇÃO EM PAGAMENTO.

CREDENCIAMENTO: 001/2022

PROCESSO: 55/000.656/2022

ESPECIFICAÇÃO	LEILOEIRO	RESULTADO
CREDENCIAMENTO DE LEILOEIRO PARA ALIENAÇÃO DE BENS IMÓVEIS	GUSTAVO CORREA PEREIRA DA SILVA	CREDENCIADO

Demais informações quanto credenciamento poderá ser obtido junto à Secretária de Estado de Administração e Desburocratização – SAD – Bloco I, s/nº, sito à Av. Desembargador José Nunes da Cunha – Parque dos Poderes - Campo Grande – MS.

Campo Grande/MS, 10 de junho de 2022.

Ana Gonçalves Lima do Prado – Presidente CPL
Comissão Permanente de Licitação/SUCOMP/SAD

AVISO DE PROSSEGUIMENTO

A Pregoeira, da competência atribuída por meio da Portaria "P" SAD n. 1.398, de 18 de outubro de 2021, através da Coordenadoria de Licitação/COLIC/SUCOMP/SAD, por meio do Diário Oficial Eletrônico instituído como veículo oficial de publicação do Estado conforme a Lei n°3.394/2007, torna público o prosseguimento da licitação descrita abaixo:

OBJETO: REGISTRO DE PREÇOS PARA AQUISIÇÃO DE CORRELATOS V.
PREGÃO ELETRÔNICO: 0009/2022.
PROCESSO: 55/014.882/2021.

Convocamos as empresas licitantes para a reabertura do certame, dia 14/06/2022 às 14:00 horas (HORÁRIO LOCAL).
ENDEREÇO DO PROSSEGUIMENTO DA SESSÃO: www.compras.ms.gov.br

Campo Grande/MS, 10 de junho de 2022.

Simone de Oliveira Ramires Castro/Pregoeira
COLIC/SUCOMP/SAD

AVISO DE PROSSEGUIMENTO

A Pregoeira, da competência atribuída por meio da Portaria "P" SAD n. 1.398, de 18 de outubro de 2021, através da Coordenadoria de Licitação/COLIC/SUCOMP/SAD, por meio do Diário Oficial Eletrônico instituído como veículo oficial de publicação do Estado conforme a Lei n°3.394/2007, torna público o prosseguimento do item 02 da licitação descrita abaixo:

OBJETO: REGISTRO DE PREÇOS PARA AQUISIÇÃO DE CORRELATOS DA ENDOSCOPIA II.
PREGÃO ELETRÔNICO: 0018/2022.
PROCESSO: 55/000.536/2022.

Convocamos as empresas licitantes para a reabertura do certame, dia 13/06/2022 às 10:00 horas (HORÁRIO LOCAL).
ENDEREÇO DO PROSSEGUIMENTO DA SESSÃO: www.compras.ms.gov.br

Campo Grande/MS, 10 de junho de 2022.

Simone de Oliveira Ramires Castro/Pregoeira
COLIC/SUCOMP/SAD

AVISO DE PROSSEGUIMENTO

A Pregoeira, da competência atribuída por meio da Portaria "P" SAD n. 1.398, de 18 de outubro de 2021, através da Coordenadoria de Licitação/COLIC/SUCOMP/SAD, por meio do Diário Oficial Eletrônico instituído como veículo oficial de publicação do Estado conforme a Lei n°3.394/2007, torna público o prosseguimento da licitação descrita abaixo:

OBJETO: REGISTRO DE PREÇOS PARA AQUISIÇÃO DE MEDICAMENTOS XII.

PREGÃO ELETRÔNICO: 0035/2022.
PROCESSO: 55/001.509/2022.

Convocamos as empresas licitantes para a reabertura do certame, dia 15/06/2022 às 09:30 horas (HORÁRIO LOCAL).
ENDEREÇO DO PROSSEGUIMENTO DA SESSÃO: www.compras.ms.gov.br

Campo Grande/MS, 10 de junho de 2022.

Simone de Oliveira Ramires Castro/Pregoeira
COLIC/SUCOMP/SAD

AVISO DE PROSSEGUIMENTO

A Pregoeira, da competência atribuída por meio da Portaria "P" SAD n. 1.398, de 18 de outubro de 2021, através da Coordenadoria de Licitação/COLIC/SUCOMP/SAD, por meio do Diário Oficial Eletrônico instituído como veículo oficial de publicação do Estado conforme a Lei n°3.394/2007, torna público o prosseguimento da licitação descrita abaixo:

OBJETO: REGISTRO DE PREÇOS PARA AQUISIÇÃO DE MEDICAMENTOS XIV.
PREGÃO ELETRÔNICO: 0036/2022.
PROCESSO: 55/000.594/2022.

Convocamos as empresas licitantes para a reabertura do certame, dia 13/06/2022 às 14:00 horas (HORÁRIO LOCAL).
ENDEREÇO DO PROSSEGUIMENTO DA SESSÃO: www.compras.ms.gov.br

Campo Grande/MS, 10 de junho de 2022.

Simone de Oliveira Ramires Castro/Pregoeira
COLIC/SUCOMP/SAD

RESULTADO DE LICITAÇÃO

A Pregoeira, da competência atribuída por meio da Resolução "P" SAD N. 1.398 de 18 de outubro de 2021, por meio do Diário Oficial Eletrônico instituído como veículo oficial de publicação do Estado de Mato Grosso do Sul, conforme a Lei n° 3.394/2007, torna público, o resultado da licitação abaixo:

OBJETO: CONTRATAÇÃO DE SERVIÇOS ESPECIALIZADOS DE CONSULTORIA TÉCNICA E OPERACIONAL VISANDO O RESGATE DOS DOCUMENTOS HÁBEIS PARA A COMPENSAÇÃO PREVIDENCIÁRIA ENTRE REGIMES PRÓPRIOS DE PREVIDÊNCIA SOCIAL E ENTRE O REGIME PRÓPRIO DE PREVIDÊNCIA SOCIAL DE MATO GROSSO DO SUL E O REGIME GERAL DE PREVIDÊNCIA SOCIAL.
PREGÃO ELETRÔNICO: 0001/2022.
PROCESSO: 55/009.585/202

LOTE	EMPRESA CLASSIFICADA	VALOR UNIT. (R$)	VALOR TOTAL (R$)
LOTE UNICO	WEBTECH SERVIÇOS E TECNOLOGIA DA INFORMAÇÃO LTDA	887.500,00	7.100.000,00

Demais informações, acessar o link: https://www.compras.ms.gov.br/

Campo Grande/MS 10 de junho de 2022.

SIMONE DE OLIVEIRA RAMIRES CASTRO-Pregoeira.
Coordenadoria de Licitação/COLIC/SUCOMP/SAD.

Secretaria de Estado de Educação

AVISO DE LANÇAMENTO DE LICITAÇÃO

A Coordenadoria de Infraestrutura, através da Gerência de Licitação, comunica aos interessados que, conforme autorizado pela Secretária de Estado de Educação, fará realizar a licitação, do tipo MENOR PREÇO, nos termos da Lei n. 8.666 de 21 de junho de 1993 e demais alterações em vigor.

TOMADA DE PREÇOS nº 014/2022-GL/COINF/SED
Processo n.: 29/038.757/2022

Objeto: ampliação de blocos de salas de aula e serviço de reforma da EE Dr. João Ponce de Arruda, localizada no Município de Ribas do Rio Pardo/MS.

Abertura: 29/06/2022, às 09 h, Av. Poeta, s/n, Bloco V- Parque dos Poderes - Campo Grande/MS, onde, também estará disponível o edital e seus anexos.

Campo Grande (MS), 10 de junho de 2022.

Lily Raquel Shui
Gerência de Licitação/COINF/SED

AVISO DE LANÇAMENTO DE LICITAÇÃO

A Coordenadoria de Infraestrutura, através da Gerência de Licitação, comunica aos interessados que, conforme autorizado pela Secretária de Estado de Educação, fará realizar a licitação, do tipo MENOR PREÇO, nos termos da Lei n. 8.666 de 21 de junho de 1993 e demais alterações em vigor.

CONCORRÊNCIA nº 014/2022-GL/COINF/SED
Processo n.: 29/039.529/2022

Objeto: Reforma geral e ampliação na EE. Coronel Sapucaia – localizada no município de Coronel Sapucaia/MS, Termo de Compromisso n. 202200317-1.

Abertura: 14/07/2022, às 09 h, Av. Poeta, s/n, Bloco V- Parque dos Poderes - Campo Grande/MS, onde, também estará disponível o edital e seus anexos.

Campo Grande (MS), 10 de junho de 2022.

Lily Raquel Shui
Gerência de Licitação/COINF/SED

Republica-se por incorreção no original publicado em 8 de junho de 2022, no Diário Oficial Eletrônico n. 10.855, pág.113.

AVISO DE LICITAÇÃO

A Unidade Executora (UEx.) do(a) ESCOLA ESTADUAL VIRIATO BANDEIRA, por meio de seu(sua) Presidente, ao final assinado, torna público que, por intermédio da Equipe de Licitação, designada em Ato, realizará o processo licitatório, na modalidade Pregão Presencial.
OBJETO: Aquisição de gêneros alimentícios destinados à alimentação escolar, no âmbito do Programa Nacional de Alimentação Escolar – PNAE da ESCOLA ESTADUAL VIRIATO BANDEIRA.
PREGÃO PRESENCIAL N. 02/2022
PROCESSO N. 29/039269/2022
ABERTURA DA SESSÃO: às 7h30min, do dia 28 de junho de 2022.
ENDEREÇO DA ABERTURA DA SESSÃO: R. Delmira de Melo Bandeira, 678, Centro, CEP 79400-000, COXIM/MS
O Edital e demais informações encontram-se à disposição dos interessados na sede da UEx. da E.E. VIRIATO BANDEIRA, sita à R. Delmira de Melo Bandeira, 678, Centro, CEP 79400-000, neste município.
COXIM/MS, 9 de junho de 2022.

LUCIANA ALVES GOMES DA SILVA
Presidente da UEx. da E.E. VIRIATO BANDEIRA
CPF N. 002.891.601-89

RESULTADO DE LICITAÇÃO

A Presidente da Unidade Executora (UEx.) da Escola Estadual ANTÔNIO PINTO PEREIRA, por intermédio da Equipe de Licitação, comunica a classificação e adjudicação do resultado do processo licitatório, na modalidade Pregão Presencial.
PREGÃO PRESENCIAL N. 01/2022
PROCESSO N. 29/014029/2022
OBJETO: Aquisição de gêneros alimentícios destinados à alimentação escolar do Programa Nacional de Alimentação Escolar – PNAE da E.E. ANTÔNIO PINTO PEREIRA, conforme abaixo:
Empresa (1): GILSON RIBEIRO BATISTOTI MERCADO LTDA, CNPJ N. 32.022.904/0001-04, vencedora dos itens: 13, 15, 16, 17, 18, 19, totalizando o contrato no valor de R$ 7.993,18 (sete mil e novecentos e noventa e três reais e dezoito centavos);
Empresa (2): I.A. CAMPAGNA JUNIOR E CIA LTDA, CNPJ N. 06.298.377/0001-55, vencedora dos itens: 4, 5, 8, 11, 12, 22, 25, 26, 27, 28, 31, 36, 37, 40, 41, 42, 45, 49, totalizando o contrato no valor de R$ 10.448,45 (dez mil e quatrocentos e quarenta e oito reais e quarenta e cinco centavos);
Empresa (3): Irmãos Cardoso Ltda, CNPJ N. 37.753.892/0001-01, vencedora dos itens: 1, 2, 7, 9, 20, 21, 30, 32, 33, 35, 38, 47, 48, 50, 51, 52, totalizando o contrato no valor de R$ 7.264,00 (sete mil e duzentos e sessenta e quatro reais);
Empresa (4): Ney Augusto Jara-ME, CNPJ N. 23.869.903/0001-09, vencedora dos itens: 14, 43, 44, 46, totalizando o contrato no valor de R$ 8.146,80 (oito mil e cento e quarenta e seis reais e oitenta centavos);
Empresa (5): Zellitec Comércio de Produtos Alimentícios EIRELI - ME, CNPJ N. 10.144.274/0001-08, vencedora dos itens: 3, 6, 10, 23, 24, 29, 34, 39, 53, totalizando o contrato no valor de R$ 6.561,78 (seis mil e quinhentos e sessenta e um reais e setenta e oito centavos).
JARDIM/MS, 9 de junho de 2022.

CLAUDIA GREGÓRIO DA ROCHA
Presidente da UEx. da E.E. ANTÔNIO PINTO PEREIRA
CPF N. 959.832.011-15

Secretaria de Estado de Saúde

PROCESSO N° 27/002.937/2020

Ratifico a inexigibilidade, conforme justificativa no processo relativo ao credenciamento de pessoas físicas para atuar na ESCOLA DE SAÚDE PÚBLICA DR. JORGE DAVID NASSER, conforme descrito abaixo:

PESSOA FISICA	FUNÇÃO
WELLINGTON RODRIGUES DE ALMEIDA	REVISOR DE TEXTO
	CONSULTOR
FLÁVIO ARCE SILVA	CONTEUDISTA
DEISY HELLOISE DE MACEDO PENZE	CONTEUDISTA

ORDENADOR/RATIFICO: **ANTONIO CESAR NAGLIS**
DATA: 10 de junho de 2022

Agência Estadual de Regulação de Serviços Públicos de Mato Grosso do Sul

Ratificação: Processo n° 51/002.390/2022.
Fundamento: Dispensa de Licitação – Art. 75, inciso II da Lei n° 14.133, de 1° de abril de 2021. **Favorecida**: REZENDE & DINIZ NETO LTDA. – EPP. **Valor Global:** R$ 16.458,00 (dezesseis mil e quatrocentos e cinquenta e oito reais), conforme Solicitação de Compras juntada às fls. 21 e 22, Manifestação PEP n° 054/2022 – fls. 25 a 29 e Autorização de Compra n° 38299 juntada à fl. 46, todas do processo n° 51/002.390/2022. **Assunto**: Contratação de Empresa Especializada para a Prestação de Serviços Gráficos – confecção de pastas, credencial, canetas, blocos de anotações personalizados e ainda termo de apreensão, retenção e liberação de veículos personalizado, para o exercício de 2022. – Ratificada pelo Diretor-Presidente, Carlos Alberto de Assis. Campo Grande, 06/06/2022.

Ratificação: Processo n° 51/002.647/2022.
Fundamento: Dispensa de Licitação – Art. 75, inciso II da Lei n° 14.133, de 1° de abril de 2021. **Favorecida**: MS SHOWS PRODUÇÕES – PROMOÇÃO DE SHOWS, MÚSICA E EVENTOS LTDA. **Valor Global:** R$ 15.895,00 (quinze mil e oitocentos e noventa e cinco reais), com valor unitário de R$ 3.179,00 (três mil e cento e setenta e nove reais) na quantidade de 05 (cinco) unidades, conforme Solicitação de Compras juntada às fls. 16 e 17, Manifestação PEP n° 051/2022 – fls. 20 a 23 e Autorização de Compra n° 38306 juntada às fls. 39, todas do processo n° 51/002.647/2022. **Assunto**: Contratação de Empresa Especializada para a Prestação de Serviços de Áudio e Vídeo. – Ratificada pelo Diretor-Presidente, Carlos Alberto de Assis. Campo Grande, 07/06/2022.

Agência Estadual de Gestão de Empreendimentos

AVISO DE SUSPENSÃO DE LICITAÇÃO
Concorrência – 065/2022 – DLO/AGESUL

A Diretoria de Licitação de Obras da AGESUL, comunica aos interessados que a licitação referente à **Concorrência nº 065/2022 – DLO/AGESUL**, Processo nº. 57/008.297/2021, objetivando a **restauração de pavimento, melhoramento e adequação da capacidade de tráfego, segurança e drenagem da Rodovia MS–156, trecho: entrº MS–289 (A) – entrº MS-160/MS-295(B), sub trecho: KM 222,50 – KM 286,90, com extensão de 64,443 KM, nos municípios de Amambai, Coronel Sapucaia e Tacuru - MS,** está suspensa em virtude de revisões técnicas.

Após atualização será publicado alterações e nova data.

Campo Grande – MS, 10 de junho de 2022.

DIRETORIA DE L. DE OBRAS – AGESUL.

AVISO DE RECURSO

TOMADA DE PREÇO: 064/2022 – DLO/AGESUL.
P. ADMINISTRATIVO: 57/003.073/2022.
OBJETO: OBRA DE INFRAESTRUTURA URBANA – PAVIMENTAÇÃO ASFÁLTICA E RESTAURAÇÃO FUNCIONAL DO PAVIMENTO NA RUA PREFEITO THEOFANES, NA CIDADE DE RIO BRILHANTE – MS.
RECORRENTE: CONCRETA CONSTRUÇÃO E INCORPORAÇÃO LTDA.
FASE: HABILITAÇÃO.
FINALIDADE: CONHECER DO RECURSO IMPETRADO PELA RECORRENTE CONTRA A SUA INABILITAÇÃO NO PRESENTE CERTAME.
DOCUMENTAÇÃO: A DISPOSIÇÃO DE EMPRESAS INTERESSADAS EM IMPUGNAR O RECURSO, NO PRAZO LEGAL, NO HORARIO DE EXPEDIENTE, JUNTO A DLO/AGESUL.

Campo Grande - MS, 10 de junho de 2022.

DIRETORIA DE L. DE OBRAS – AGESUL

Agência de Desenvolvimento Agrário e Extensão Rural

Ratifico a dispensa de licitação, conforme justificativa constante no processo abaixo especificado, de acordo com Parecer Jurídico.

Processo nº. 71/021.304/2022
Amparo Legal: Artigo 24, inciso II, Lei 8.666/93.
Favorecido: APS WORK COMERCIO E SERVIÇOS LTDA – ME
Valor Global: R$ 2.499,00 (dois mil e quatrocentos e noventa e nove reais).
Objeto: Aquisição poste de energia, tipo padrão.
Ordenador de Despesas: André Nogueira Borges.
Data de Ratificação: 06/06/2022.

André Nogueira Borges
Diretor – Presidente/AGRAER

Departamento Estadual de Trânsito de Mato Grosso do Sul

AVISO DE RECURSO

Edital: Tomada de Preços nº 006/2022-DETRAN-MS
Processo Administrativo nº: 31/025.589/2022
Objeto: contratação de empresa para realizar obra de reforma e ampliação da agência de Anastácio-MS e reforma das agências de Aquidauana-MS e Miranda-MS
Recorrente: RPN DE ALENCAR ENGENHARIA AMBIENTAL E CIVIL ME
Fase: Habilitação

Finalidade: conhecer do recurso impetrado pela recorrente contra a sua inabilitação no presente certame
Documentação: a disposição das empresas interessadas em impugnar o recurso, no prazo legal, no horário de expediente, junto ao Setor de Licitação do DETRAN-MS

Campo Grande (MS), 10 de junho de 2022

RUDEL ESPÍNDOLA TRINDADE JÚNIOR
Diretor Presidente do DETRAN/MS

Empresa de Saneamento de Mato Grosso do Sul Sociedade Anônima

AVISO DE LICITAÇÃO

LICITAÇÃO Nº 038/2022 - PROC. N° 00.355/2022/GEPRO/SANESUL
OBJETO: Contratação de empresa para execução de obra de ampliação do Sistema de Esgotamento Sanitário (SES), através da implantação de 47.341,72 m de rede coletora e 1.773 ligações domiciliares, localizada no Município de Amambai, no Estado do Mato Grosso do Sul.
ABERTURA: 08/07/2022 - 09:00 horas.
DATA LIMITE DE PROTOCOLO DAS PROPOSTAS: 07/07/2022 até às 17:00 horas na GELIC – Gerência Licitações e Contratos da Sanesul.
Recursos: Próprios/Caixa/FGTS - Programa Avançar Cidades – Seleção Contínua

LICITAÇÃO Nº 039/2022 - PROC. N° 00.404/2022/GEPRO/SANESUL
OBJETO: Contratação de empresa para execução de obra de implantação de rede coletora de esgoto, ligações domiciliares e implantações e complementos nas elevatórias de esgoto em Aquidauana/MS.
ABERTURA: 11/07/2022 - 09:00 horas.
DATA LIMITE DE PROTOCOLO DAS PROPOSTAS: 08/07/2022 até às 17:00 horas na GELIC – Gerência Licitações e Contratos da Sanesul.
Recursos: Próprios/Caixa/FGTS - Programa Avançar Cidades – Seleção Contínua

LICITAÇÃO Nº 042/2022 - PROC. N° 00.423/2022/GEPRO/SANESUL
OBJETO: Contratação de empresa para execução de rede de distribuição de água, ligações de água com padronização de caixa de hidrômetro, extensão de rede coletora de esgoto e ligações domiciliares de esgoto para o Conjunto Habitacional Rio da Prata em Bonito/MS.
ABERTURA: 12/07/2022 - 09:00 horas.
DATA LIMITE DE PROTOCOLO DAS PROPOSTAS: 11/07/2022 até às 17:00 horas na GELIC – Gerência Licitações e Contratos da Sanesul.
Recursos: Próprios
O Edital, e demais documentos que compõem o pacote técnico, encontram-se disponíveis aos interessados gratuitamente no site da Sanesul http://www.sanesul.ms.gov.br/licitacao/tipolicitacao/Licitacao
DEMAIS INFORMAÇÕES: na GELIC – Gerência Licitações e Contratos, sita à Rua Dr. Zerbini, nº 421, Bairro Chácara Cachoeira, em Campo Grande/MS, CEP: 79.040-040, Fone (0xx67) 3318-7713, 3318-7783 – e-mail: licitacoes@sanesul.ms.gov.br

Campo Grande-MS, 10 de junho de 2022
GELIC – Gerência de Licitações e Contratos

Fundação de Cultura de Mato Grosso do Sul

Ratifico a Inexigibilidade de Licitação conforme justificativa no Processo abaixo relacionado
Amparo Legal: artigo 74, inciso III, b da Lei 14.133/2021
Processo: 75/001.476/2022
Do Objeto: contratação de **Rodrigo Guillermo Olivárez Olivares** para emitir parecer cultural nos seguintes projetos:

- Projeto: Violões de MS – Proponente: Rafael Pedrosa Salgado – Campo Grande/MS – Área: Música.
- Projeto: Adilson Big Fernandes – Equilíbrio – Proponente: Adilson Carlos Fernandes – Campo Grande/MS – Área: Música

Pelo "PROGRAMA MS CULTURA – Fomento à Cultura Local Incentivando o Desenvolvimento de Projetos pela Comunidade – Projetos Cultura Local – FIC".

Favorecido: **Rodrigo Guillermo Olivárez Olivares**
Do Preço: R$ R$ 600,00 (seiscentos reais)
Data da Ratificação: 10 de junho de 2022

GUSTAVO DE ARRUDA CASTELO
Ordenador de Despesas
Fundação de Cultura de Mato Grosso do Sul

Ratifico a Inexigibilidade de Licitação conforme justificativa no Processo abaixo relacionado
Amparo Legal: artigo 74, inciso III, b da Lei 14.133/2021
Processo: 75/001.477/2022
Do Objeto: contratação de **Leticia Martins Dias** para emitir parecer cultural nos seguintes projetos:

- Projeto: Promovendo Acessibilidade Cultural e a Inclusão – Proponente: Josimar Flor de Araújo – Campo Grande/MS – Área: Capoeira.
- Projeto: Montagem da ópera – um homem amarelo pelo Brasil de 22 – Proponente: Raul Mauricio Delvizio – Campo Grande/MS – Área: Ópera
- Projeto: Show autoral do Béko Santanegra – Proponente: Américo Lúcio Nogueira – Campo Grande/MS – Área: Música.
- Projeto: Musaka – Proponente: Luiz Antonio Pontes – Campo Grande/MS – Área: música.

Pelo "PROGRAMA MS CULTURA – Fomento à Cultura Local Incentivando o Desenvolvimento de Projetos pela Comunidade – Projetos Cultura Local – FIC".

Favorecido: **Leticia Martins Dias**
Do Preço: R$ 1.200,00 (hum mil e duzentos reais)
Data da Ratificação: 10 de junho de 2022

GUSTAVO DE ARRUDA CASTELO
Ordenador de Despesas
Fundação de Cultura de Mato Grosso do Sul

Ratifico a Inexigibilidade de Licitação conforme justificativa no Processo abaixo relacionado
Amparo Legal: artigo 74, inciso III, b da Lei 14.133/2021
Processo: 75/001.479/2022
Do Objeto: contratação de **Bruno Rafael de Albuquerque Gaudencio** para emitir parecer cultural nos seguintes projetos:

- Projeto: O fantástico relógio da Rute – Proponente: Eva Wilma Souza Barbosa – Campo Grande/MS – Área: Literatura, Livro e Leitura.
- Projeto: Incêndios, funerais e outras crônicas infantis – Proponente: João Gabriel de Asis Benitez - Campo Grande/MS – Área: Literatura, Livro e Leitura.
- Projeto: 10ª FLIVI, Festa literária do vale do Ivinhema, 100 anos de modernismo – Proponente: Fundação Nelito Câmara – Ivinhema/MS – Área: Literatura, Livro e Leitura.

Pelo "PROGRAMA MS CULTURA – Fomento à Cultura Local Incentivando o Desenvolvimento de Projetos pela Comunidade – Projetos Cultura Local – FIC".

Favorecido: **Bruno Rafael de Albuquerque Gaudencio**
Do Preço: R$ 900,00 (novecentos reais)
Data da Ratificação: 10 de junho de 2022

GUSTAVO DE ARRUDA CASTELO
Ordenador de Despesas
Fundação de Cultura de Mato Grosso do Sul

Ratifico a Inexigibilidade de Licitação conforme justificativa no Processo abaixo relacionado
Amparo Legal: artigo 74, inciso III, b da Lei 14.133/2021
Processo: 75/001.481/2022
Do Objeto: contratação de **Edgar Cezar Benites** para emitir parecer cultural nos seguintes projetos:

- Projeto: Era uma vez em La fronteira – espetáculo teatral para crianças em portunhol salvage, o más bien, joparaguasu – Proponente: Júnia Cristina Pereira – Dourados/MS – Área: Artes Cênicas – Teatro.

- Projeto: Cães – Proponente: Roberto Mônaco – Dourados/MS – Área: Artes Cênicas – Teatro

Pelo "PROGRAMA MS CULTURA – Fomento à Cultura Local Incentivando o Desenvolvimento de Projetos pela Comunidade – Projetos Cultura Local – FIC".

Favorecido: **Edgar Cezar Benites**
Do Preço: R$ 600,00 (seiscentos reais)
Data da Ratificação: 10 de junho de 2022

GUSTAVO DE ARRUDA CASTELO
Ordenador de Despesas
Fundação de Cultura de Mato Grosso do Sul

Ratifico a Inexigibilidade de Licitação conforme justificativa no Processo abaixo relacionado
Amparo Legal: artigo 74, inciso III, b da Lei 14.133/2021
Processo: 75/001.482/2022
Do Objeto: contratação de **Ana Silveira Martins** para emitir parecer cultural nos seguintes projetos:

- Projeto: Maria Alice canta Paulo Simões – Proponente: Maria Alice Garcia Martins – Campo Grande/MS – Área: Música.
- Projeto: DJ TGB convida nas praças – Proponente: Bruno dos Santos – Campo Grande/MS – Área: Música.
Pelo "PROGRAMA MS CULTURA – Fomento à Cultura Local Incentivando o Desenvolvimento de Projetos pela Comunidade – Projetos Cultura Local – FIC".

Favorecido: **Ana Silveira Martins**
Do Preço: R$ 600,00 (seiscentos reais)
Data da Ratificação: 10 de junho de 2022

GUSTAVO DE ARRUDA CASTELO
Ordenador de Despesas
Fundação de Cultura de Mato Grosso do Sul

Ratifico a Inexigibilidade de Licitação conforme justificativa no Processo abaixo relacionado
Amparo Legal: artigo 74, inciso III, b da Lei 14.133/2021
Processo: 75/001.483/2022
Do Objeto: contratação de **Cristiana Soares da Silva Giustino** para emitir parecer cultural nos seguintes projetos:

- Projeto: Circulação moliére 400 anos – Proponente: Vania Marques da Silva – Dourados/MS – Área: Artes Cênicas – Teatro.
- Unicórnio Encena: Teatro nas fronteiras – Proponente: Amélia Rocha Moreira de Oliveira – Campo Grande/MS Área: Artes Cênicas – Teatro.
Pelo "PROGRAMA MS CULTURA – Fomento à Cultura Local Incentivando o Desenvolvimento de Projetos pela Comunidade – Projetos Cultura Local – FIC".

Favorecido: **Cristiana Soares da Silva Giustino**
Do Preço: R$ 600,00 (seiscentos reais)
Data da Ratificação: 10 de junho de 2022

GUSTAVO DE ARRUDA CASTELO
Ordenador de Despesas
Fundação de Cultura de Mato Grosso do Sul

Ratifico a Inexigibilidade de Licitação conforme justificativa no Processo abaixo relacionado
Amparo Legal: artigo 74, inciso III, b da Lei 14.133/2021
Processo: 75/001.484/2022
Do Objeto: contratação de **Wellington Bartholomeu Sampaio Mendes Junior** para emitir parecer cultural nos seguintes projetos:

- Projeto: O balaio – Feira Criativa – Proponente: Thais Nogueira da Silva – Dourados/MS – Área: Artesanato.
- Projeto: Saberes Pantaneiros – Corumbá/MS – Proponente: Matias da Silva – Corumbá/MS – Artesanato
Pelo "PROGRAMA MS CULTURA – Fomento à Cultura Local Incentivando o Desenvolvimento de Projetos pela Comunidade – Projetos Cultura Local – FIC".

Favorecido: **Wellington Bartholomeu Sampaio Mendes Junior**
Do Preço: R$ 900,00 (novecentos reais) Data da Ratificação: 10 de junho de 2022

GUSTAVO DE ARRUDA CASTELO
Ordenador de Despesas

Fundação de Cultura de Mato Grosso do Sul

Ratifico a Inexigibilidade de Licitação conforme justificativa no Processo abaixo relacionado
Amparo Legal: artigo 74, inciso III, b da Lei 14.133/2021
Processo: 75/001.485/2022
Do Objeto: contratação de **Marta Cesar** para emitir parecer cultural nos seguintes projetos:

Projeto: Misbehaviour 25 anos – Proponente: Gilson Cortes Buzzio – Dourados/MS – Área: Música
Projeto: Circulação de concertos do Francis David Vidal Ensemble – Proponente: Francis David Jordão Vidal – Três Lagoas/MS – Área: Música.
Pelo "PROGRAMA MS CULTURA – Fomento à Cultura Local Incentivando o Desenvolvimento de Projetos pela Comunidade – Projetos Cultura Local – FIC".

Favorecido: **Marta Cesar**
Do Preço: R$ 600,00 (seiscentos reais)
Data da Ratificação: 10 de junho de 2022

GUSTAVO DE ARRUDA CASTELO
Ordenador de Despesas
Fundação de Cultura de Mato Grosso do Sul

Ratifico a Inexigibilidade de Licitação conforme justificativa no Processo abaixo relacionado
Amparo Legal: artigo 74, inciso III, b da Lei 14.133/2021
Processo: 75/001.497/2022
Do Objeto: contratação de **Daniela Correa Braga – MEI dB projetos** para emitir parecer cultural nos seguintes projetos:

Projeto: Hermanos Irmãos Circuito UEMS – Proponente: Rodrigo Teixeira Gonçalves – Campo Grande/MS – Área: Música.
Projeto: Música para todos – Proponente: Francisco Tiago Simão – Campo Grande/MS – Área: Música.
Pelo "PROGRAMA MS CULTURA – Fomento à Cultura Local Incentivando o Desenvolvimento de Projetos pela Comunidade – Projetos Cultura Local – FIC".

Favorecido: **Daniela Correa Braga – MEI dB projetos**
Do Preço: R$ 600,00 (seiscentos reais)
Data da Ratificação: 10 de junho de 2022

GUSTAVO DE ARRUDA CASTELO
Ordenador de Despesas
Fundação de Cultura de Mato Grosso do Sul

Ratifico a Inexigibilidade de Licitação conforme justificativa no Processo abaixo relacionado
Amparo Legal: artigo 74, inciso III, b da Lei 14.133/2021
Processo: 75/001.498/2022
Do Objeto: contratação de **Giordanna Laura da Silva Santos** para emitir parecer cultural nos seguintes projetos:

Projeto: Costura Criativa gerando opções de renda – Aparecida Nogueira Damasceno Costa – Campo Grande/MS – Área: Artesanato.
Projeto: Da construção á mesa posta: exposição cerâmica em terra cozida do Pantanal – Proponente: Robertson Isan Vieira – Coxim/MS – Campo Grande/MS – Área: Artesanato.
Pelo "PROGRAMA MS CULTURA – Fomento à Cultura Local Incentivando o Desenvolvimento de Projetos pela Comunidade – Projetos Cultura Local – FIC".

Favorecido: **Giordanna Laura da Silva Santos**
Do Preço: R$ 600,00 (seiscentos reais)
Data da Ratificação: 10 de junho de 2022

GUSTAVO DE ARRUDA CASTELO
Ordenador de Despesas
Fundação de Cultura de Mato Grosso do Sul

Ratifico a Inexigibilidade de Licitação conforme justificativa no Processo abaixo relacionado
Amparo Legal: artigo 74, inciso III, b da Lei 14.133/2021
Processo: 75/001.499/2022
Do Objeto: contratação de **Lais Terçariol Vitral** para emitir parecer cultural nos seguintes projetos:

Projeto: Festival Primavera – Proponente: Centro Cultural Praia do Michel – Coxim/MS – Área: Música.
Projeto: 10º Bonito Blues & Jazz Festival 8,9 e 10 junho de 2023 –Proponente: Instituto Internacional Visão de

Vida – Bonito/MS – Área: Música.
Pelo "PROGRAMA MS CULTURA – Fomento à Cultura Local Incentivando o Desenvolvimento de Projetos pela Comunidade – Projetos Cultura Local – FIC".

Favorecido: **Lais Terçariol Vitral**
Do Preço: R$ 600,00 (seiscentos reais)
Data da Ratificação: 10 de junho de 2022

GUSTAVO DE ARRUDA CASTELO
Ordenador de Despesas
Fundação de Cultura de Mato Grosso do Sul

Ratifico a Inexigibilidade de Licitação conforme justificativa no Processo abaixo relacionado
Amparo Legal: artigo 74, inciso III, b da Lei 14.133/2021
Processo: 75/001.500/2022
Do Objeto: contratação de **Tiziane Assunção Virgilio** para emitir parecer cultural nos seguintes projetos:

Projeto: XVI Festival de Sobá de Camp Grande – Proponente: Alvira Appel Soares de Melos – Campo Grande/MS – Área: Gastronomia.
Projeto: Festival anual da rapadura de Furnas do Dionísio (2023) – Proponente: Vera Lucia Rodrigues dos Santos – Jaraguari/MS – Área: Gastronomia.
Projeto: I Festival Gastronômico do Peixe – Proponente: Fundação Professora Clarice Rondon de Cultura, Desporto e Lazer – FUNRONDON – Coxim/MS – Área: Gastronomia.
Pelo "PROGRAMA MS CULTURA – Fomento à Cultura Local Incentivando o Desenvolvimento de Projetos pela Comunidade – Projetos Cultura Local – FIC".

Favorecido: **Tiziane Assunção Virgilio**
Do Preço: R$ 900,00 (novecentos reais)
Data da Ratificação: 10 de junho de 2022

GUSTAVO DE ARRUDA CASTELO
Ordenador de Despesas
Fundação de Cultura de Mato Grosso do Sul

Ratifico a Inexigibilidade de Licitação conforme justificativa no Processo abaixo relacionado
Amparo Legal: artigo 74, inciso III, b da Lei 14.133/2021
Processo: 75/001.501/2022
Do Objeto: contratação de **Guilherme Laureano Coelho de Mora** para emitir parecer cultural nos seguintes projetos:

Projeto: Show musical infantil "Ser criança é assim" – Proponente: Laura Cyrineu Munhoz e Silva – Dourados/MS – Área: Música.
Projeto: "Viola e Batuque" com Marcos Assunção – Proponente: Marcos Borges dos Santos – Campo Grande/MS- Área: Música
Pelo "PROGRAMA MS CULTURA – Fomento à Cultura Local Incentivando o Desenvolvimento de Projetos pela Comunidade – Projetos Cultura Local – FIC".

Favorecido: **Guilherme Laureano Coelho de Mora**
Do Preço: R$ 600,00 (seiscentos reais)
Data da Ratificação: 10 de junho de 2022

GUSTAVO DE ARRUDA CASTELO
Ordenador de Despesas
Fundação de Cultura de Mato Grosso do Sul

Ratifico a Inexigibilidade de Licitação conforme justificativa no Processo abaixo relacionado
Amparo Legal: artigo 74, inciso III, b da Lei 14.133/2021
Processo: 75/001.502/2022
Do Objeto: contratação de **Lucas Martins Neia** para emitir parecer cultural nos seguintes projetos:

Projeto: Curupira – O herói da mata – Proponente: Gustavo Santana dos Santos – Fátima do Sul/MS – Área: Audiovisual.
Projeto: Enigmas do rolê - Proponente: Ulisver Aparecido da Silva – Campo Grande/MS – Área: Audiovisual.
Projeto: Kikio – O curtametragem – Proponente: Belchior Donizete Cabral – Campo Grande/MS – Área: Audiovi-

sual.
Pelo "PROGRAMA MS CULTURA – Fomento à Cultura Local Incentivando o Desenvolvimento de Projetos pela Comunidade – Projetos Cultura Local – FIC".

Favorecido: **Lucas Martins Neia**
Do Preço: R$ 900,00 (novecentos reais)
Data da Ratificação: 10 de junho de 2022

GUSTAVO DE ARRUDA CASTELO
Ordenador de Despesas
Fundação de Cultura de Mato Grosso do Sul

Ratifico a Inexigibilidade de Licitação conforme justificativa no Processo abaixo relacionado
Amparo Legal: artigo 74, inciso III, b da Lei 14.133/2021
Processo: 75/001.503/2022
Do Objeto: contratação de **Antonieta Jorge Dertkigil** para emitir parecer cultural nos seguintes projetos:

Projeto: Apéyeati Terena. Moda, conceito e resgate – Proponente: Fábio Maurício da Silva – Campo Grande/MS – Área: Design e Moda.
Projeto: NUFAC – Núcleo de Formação de Agentes Culturais – Proponente: Instituto de Arte, Cultura e Desenvolvimento – Ressoarte – Anástacio/MS – Área: Design e Moda.
Pelo "PROGRAMA MS CULTURA – Fomento à Cultura Local Incentivando o Desenvolvimento de Projetos pela Comunidade – Projetos Cultura Local – FIC".

Favorecido: **Antonieta Jorge Dertkigil**
Do Preço: R$ 600,00 (seiscentos reais)
Data da Ratificação: 10 de junho de 2022

GUSTAVO DE ARRUDA CASTELO
Ordenador de Despesas
Fundação de Cultura de Mato Grosso do Sul

Ratifico a Inexigibilidade de Licitação conforme justificativa no Processo abaixo relacionado
Amparo Legal: artigo 74, inciso III, b da Lei 14.133/2021
Processo: 75/001.504/2022
Do Objeto: contratação de **Caio Csermak** para emitir parecer cultural nos seguintes projetos:

Projeto: Garcia, luta, fé e justiça – Proponente: Olimpio Leme Cavalheiro Neto – Campo Grande/MS – Área: Literatura, Livro e Leitura
Projeto: Culturae Officinam – curso de elaboração e gestão de projetos culturais para leigos e público em geral – Proponente: Ariel Albrecht – Coxim/MS – Área: Literatura, Livro e Leitura
Pedro Pato no Pantanal – Proponente: Elizabeth Nogueira da Costa Fonseca – Campo Grande/MS – Área: Literatura, Livro e Leitura
Projeto; Comunidade contam seus registros de memórias pela arte e cultura – Proponente: Ana Lucia Gomes da Silva – Aquidauana/MS – Área: Patrimônio Cultural.
Projeto: Campão a pé – Percurso Histórico Cultural – Proponente: João Henrique dos Santos – Campo Grande/MS – Área: Patrimônio Cultural.
Pelo "PROGRAMA MS CULTURA – Fomento à Cultura Local Incentivando o Desenvolvimento de Projetos pela Comunidade – Projetos Cultura Local – FIC".

Favorecido: **Caio Csermak**
Do Preço: R$ 1.500,00 (hum mil e quinhentos reais)
Data da Ratificação: 10 de junho de 2022

GUSTAVO DE ARRUDA CASTELO
Ordenador de Despesas
Fundação de Cultura de Mato Grosso do Sul

Ratifico a Inexigibilidade de Licitação conforme justificativa no Processo abaixo relacionado
Amparo Legal: artigo 74, inciso III, b da Lei 14.133/2021
Processo: 75/001.505/2022
Do Objeto: contratação de **Roberto Jerônimo da silva** para emitir parecer cultural nos seguintes projetos:

Projeto: Tecnomagia – O futuro chegou em MS – Proponente: Thiago Caboclo Pereira – Campo Grande/MS – Área: Artes Cênicas - Teatro.

Projeto: Porque é que tem que ser assim? – Proponente: Marcos Alexandre de Melo – Campo Grande/MS – Área:

Artes Cênicas – Teatro
Pelo "PROGRAMA MS CULTURA – Fomento à Cultura Local Incentivando o Desenvolvimento de Projetos pela Comunidade – Projetos Cultura Local – FIC".

Favorecido: **Roberto Jerônimo da silva**
Do Preço: R$ 600,00 (seiscentos reais)
Data da Ratificação: 10 de junho de 2022

GUSTAVO DE ARRUDA CASTELO
Ordenador de Despesas
Fundação de Cultura de Mato Grosso do Sul

Ratifico a Inexigibilidade de Licitação conforme justificativa no Processo abaixo relacionado
Amparo Legal: artigo 74, inciso III, b da Lei 14.133/2021
Processo: 75/001.506/2022
Do Objeto: contratação de **Maruça Rodrigues de Lima** para emitir parecer cultural nos seguintes projetos:

Projeto: Painel Sul-matogrossense de Bandas de Música – Proponente: Kelly Yury Komiyama Medeiros – Campo Grande /MS – Área: Música.

Projeto: Uma experiência de memória e identidade da música latino americana no Estado de Mato Grosso do Sul – Proponente: Lucas de Oliveira Rabelo – Campo Grande/MS – Área: Música
Pelo "PROGRAMA MS CULTURA – Fomento à Cultura Local Incentivando o Desenvolvimento de Projetos pela Comunidade – Projetos Cultura Local – FIC".

Favorecido: **Maruça Rodrigues de Lima**
Do Preço: R$ 600,00 (seiscentos reais)
Data da Ratificação: 10 de junho de 2022

GUSTAVO DE ARRUDA CASTELO
Ordenador de Despesas
Fundação de Cultura de Mato Grosso do Sul

Ratifico a Inexigibilidade de Licitação conforme justificativa no Processo abaixo relacionado
Amparo Legal: artigo 74, inciso III, b da Lei 14.133/2021
Processo: 75/001.507/2022
Do Objeto: contratação de **Eder Sumariva Rodrigues** para emitir parecer cultural nos seguintes projetos:

Projeto: Teatro Interior – 2ª fase – Proponente: Anderson Bernardes Sanches – Campo Grande/MS – Área: Artes Cênicas – Teatro.
Projeto: Mar – um oceano de emoção – Proponente: Bianca Maria Machado de Oliveira – Corumbá/MS – Área: Artes Cênicas – Teatro.
Pelo "PROGRAMA MS CULTURA – Fomento à Cultura Local Incentivando o Desenvolvimento de Projetos pela Comunidade – Projetos Cultura Local – FIC".

Favorecido: **Eder Sumariva Rodrigues**
Do Preço: R$ 600,00 (seiscentos reais)
Data da Ratificação: 10 de junho de 2022

GUSTAVO DE ARRUDA CASTELO
Ordenador de Despesas
Fundação de Cultura de Mato Grosso do Sul

Ratifico a Inexigibilidade de Licitação conforme justificativa no Processo abaixo relacionado
Amparo Legal: artigo 74, inciso III, b da Lei 14.133/2021
Processo: 75/001.508/2022
Do Objeto: contratação de **Raquel Micas Soares** para emitir parecer cultural nos seguintes projetos:

Projeto: Rangel Castilho – Proponente: Rangel Aparecido Arguilheira Castilho – Aquidauana /MS – Área: Música.
Projeto: Quimera – Laís Fujiyama – Proponente: Laís Domingues Fujiyama – Campo Grande/MS – Área: Música.
Pelo "PROGRAMA MS CULTURA – Fomento à Cultura Local Incentivando o Desenvolvimento de Projetos pela Comunidade – Projetos Cultura Local – FIC".

Favorecido: **Raquel Micas Soares**
Do Preço: R$ 600,00 (seiscentos reais)

Data da Ratificação: 10 de junho de 2022

GUSTAVO DE ARRUDA CASTELO
Ordenador de Despesas
Fundação de Cultura de Mato Grosso do Sul

Ratifico a Inexigibilidade de Licitação conforme justificativa no Processo abaixo relacionado
Amparo Legal: artigo 74, inciso III, b da Lei 14.133/2021
Processo: 75/001.509/2022
Do Objeto: contratação de **Ravel Andrade de Sousa** para emitir parecer cultural nos seguintes projetos:

Projeto: Techno Conecta – Proponente: André Domingos Garde – Campo Grande/MS – Área: Música.
Projeto: Diminuto eu – Lá em saturno – Proponente: Laura Albuquerque de Jesus Castro – Campo Grande/MS – Área: Música.
Pelo "PROGRAMA MS CULTURA – Fomento à Cultura Local Incentivando o Desenvolvimento de Projetos pela Comunidade – Projetos Cultura Local – FIC".

Favorecido: **Ravel Andrade de Sousa**
Do Preço: R$ 600,00 (seiscentos reais)
Data da Ratificação: 10 de junho de 2022

GUSTAVO DE ARRUDA CASTELO
Ordenador de Despesas
Fundação de Cultura de Mato Grosso do Sul

Ratifico a Inexigibilidade de Licitação conforme justificativa no Processo abaixo relacionado
Amparo Legal: artigo 74, inciso III, b da Lei 14.133/2021
Processo: 75/001.510/2022
Do Objeto: contratação de **Cibele Ribeiro da Silva** para emitir parecer cultural nos seguintes projetos:

Projeto: Chafica: uma historiografia da terra – Proponente: Associação Cultural Cia do Mato – Campo Grande/MS – Área: Artes Cênicas – Dança.
Projeto: Rede Hip Hop: Arte no entorno – Proponente: Ralfer Sandim Campagna – Campo Grande /MS – Área: Artes Cênicas – Dança.
Pelo "PROGRAMA MS CULTURA – Fomento à Cultura Local Incentivando o Desenvolvimento de Projetos pela Comunidade – Projetos Cultura Local – FIC".

Favorecido: **Cibele Ribeiro da Silva**
Do Preço: R$ 600,00 (seiscentos reais)
Data da Ratificação: 10 de junho de 2022

GUSTAVO DE ARRUDA CASTELO
Ordenador de Despesas
Fundação de Cultura de Mato Grosso do Sul

Ratifico a Inexigibilidade de Licitação conforme justificativa no Processo abaixo relacionado
Amparo Legal: artigo 74, inciso III, b da Lei 14.133/2021
Processo: 75/001.511/2022
Do Objeto: contratação de **Melissa Teixeira Ornelas** para emitir parecer cultural nos seguintes projetos:

Projeto: Turnê Soulra a flor da pele – Proponente: Raissa Sousa Carvalho – Dourados/MS – Área: Música.
Projeto: 2º Piraputanga Fok'n Road – Proponente: Bárbara Aires Viana – Campo Grande/MS – Área: Música.
Pelo "PROGRAMA MS CULTURA – Fomento à Cultura Local Incentivando o Desenvolvimento de Projetos pela Comunidade – Projetos Cultura Local – FIC".

Favorecido: **Melissa Teixeira Ornelas**
Do Preço: R$ 600,00 (seiscentos reais)
Data da Ratificação: 10 de junho de 2022

GUSTAVO DE ARRUDA CASTELO
Ordenador de Despesas
Fundação de Cultura de Mato Grosso do Sul

Ratifico a Inexigibilidade de Licitação conforme justificativa no Processo abaixo relacionado
Amparo Legal: artigo 74, inciso III, b da Lei 14.133/2021
Processo: 75/001.512/2022
Do Objeto: contratação de **Celso Francisco Gayoso** para emitir parecer cultural nos seguintes projetos:

Projeto: Cena Aberta – Encontros Paralelos – Proponente: Nivalcir José do Amaral – Campo Grande/MS – Área: Artes Cênicas – Teatro.
Projeto: 12 anos de palco/trajetória – Cia. Theastai de Artes Cênicas – Proponente: Társila Bonelli Calegari Paulino – Dourados/MS – Área: Artes Cênicas – Teatro.
Pelo "PROGRAMA MS CULTURA – Fomento à Cultura Local Incentivando o Desenvolvimento de Projetos pela Comunidade – Projetos Cultura Local – FIC".

Favorecido: **Celso Francisco Gayoso**
Do Preço: R$ 600,00 (seiscentos reais)
Data da Ratificação: 10 de junho de 2022

GUSTAVO DE ARRUDA CASTELO
Ordenador de Despesas
Fundação de Cultura de Mato Grosso do Sul

Ratifico a Inexigibilidade de Licitação conforme justificativa no Processo abaixo relacionado
Amparo Legal: artigo 74, inciso III, b da Lei 14.133/2021
Processo: 75/001.528/2022
Do Objeto: contratação de **Aldrin Vianna de santana** para emitir parecer cultural nos seguintes projetos:

- Projeto: A Ordem do Ipê- Branco – Crônicas de Pantaikan (livro I) - Proponente: Diogo de Barros Carneiro– Campo Grande/MS - ÁREA: LITERATURA, LIVRO E LEITURA
- Projeto: Comitivas valores culturais que o poeirão não levou - Proponente: Acir Alves – Campo Grande/MS - ÁREA: LITERATURA, LIVRO E LEITURA
- Projeto: Saltando do texto - Microcontos - Proponente: Elias Borges de Campos Campo Grande/MS - ÁREA: LITERATURA, LIVRO E LEITURA
- Projeto: A alma da nossa música – Marcelo Loureiro - Proponente: Ana Carla Loureiro Barbosa – Campo Grande/MS - ÁREA: AUDIOVISUAL
- Projeto: Pé de histórias– árvores que guardam nossas memórias - Proponente: Lucilene Luzia Bigatão Rios – Campo Grande/MS - ÁREA: AUDIOVISUAL
- Projeto: Entre // Artes - Proponente: Caroline Emanuele Tiago dos Santos - ÁREA: AUDIOVISUAL

Pelo "PROGRAMA MS CULTURA – Fomento à Cultura Local Incentivando o Desenvolvimento de Projetos pela Comunidade – Projetos Cultura Local – FIC".

Favorecido: **Aldrin Vianna de santana**
Do Preço: R$ 1.800,00 (hum mil e oitocentos reais)
Data da Ratificação: 10 de junho de 2022

GUSTAVO DE ARRUDA CASTELO
Ordenador de Despesas
Fundação de Cultura de Mato Grosso do Sul

Ratifico a Inexigibilidade de Licitação conforme justificativa no Processo abaixo relacionado
Amparo Legal: Lei 8666/93 e alterações, Artigo 25, inciso III

Processo: 75/001.320/2022
Objeto: contratação de K. R. PROMOÇOES E PUBLICIDADES LTDA inscrito no CNPJ 02.153.141/0001-70, na condição de empresário exclusivo da dupla "Banda Lilás", para que realize 01 (um) show musical, no dia 09 de junho de 2022, a partir das 20:00 horas, na Feira da Estação, Bicharra Salamene s/n centro Aquidauana / MS, com 01:00 hora e 30 minutos de duração, pelo Projeto Ações Culturais Participativas.Favorecido: **K. R. PROMOÇOES E PUBLICIDADES LTDA**
CNPJ **02.153.141/0001-70**
Do Preço: R$20.000,00 (vinte mil reais)
Data da Ratificação: 07 de junho de 2022

GUSTAVO DE ARRUDA CASTELO
Ordenador de Despesas
Fundação de Cultura de Mato Grosso do Sul

Ratifico a Inexigibilidade de Licitação conforme justificativa no Processo abaixo relacionado
Amparo Legal: Lei 8666/93 e alterações, Artigo 25, inciso III

Processo: 75/001.376/2022
Do Objeto: contratação de **J P R Produções e Eventos Artísticos Ltda**, na condição de empresário exclusivo da dupla **"Alex & Yvan",** para que realize 01 (um) show musical, no dia 10 de junho de 2022, a partir das 19:00 horas, na Festa de Laço Comprido Itaquirai/MS, com 02:00 horas de duração, pelo **Projeto Ações Culturais Participativas**.
Favorecido: J P R Produções e Eventos Artísticos Ltda
CNPJ 29.376.268/0001-04
Do Preço: R$ 30.000,00 (trinta mil reais)
Data da Ratificação: 07 de junho de 2022

GUSTAVO DE ARRUDA CASTELO
Ordenador de Despesas
Fundação de Cultura de Mato Grosso do Sul

Ratifico a Inexigibilidade de Licitação conforme justificativa no Processo abaixo relacionado
Amparo Legal: Lei 8666/93 e alterações, Artigo 25, inciso III

Processo: 75/0001.321/2022
Do Objeto: contratação de **Mais Edições Musicais e Entretenimento**, na condição de empresário exclusivo da cantora **"Paula Mattos",** para que realize 01 (um) show musical, no dia 10 de junho de 2022, a partir das 22:00 horas, no Evento Carnajuina - Festa Junina Carnaíba , em Paranaíba/MS, com 01:00 hora e 30 minutos de duração, pelo **Projeto Ações Culturais Participativas**.
CNPJ 10.685.658/0001-38
Do Preço: R$ 110.000,00 (Cento e dez mil reais)
Data da Ratificação: 08 junho de 2022

GUSTAVO DE ARRUDA CASTELO
Ordenador de Despesas
Fundação de Cultura de Mato Grosso do Sul

Ratifico a Inexigibilidade de Licitação conforme justificativa no Processo abaixo relacionado
Amparo Legal: Lei 8666/93 e alterações, Artigo 25, inciso III

Processo: 75/0001.377/2022
Do Objeto: contratação de **Tema Records Gravação e Distribuição LTDA - ME**, na condição de empresário exclusivo da Banda **"Discopraise",** para que realize 01 (um) show musical, no dia 11 de junho de 2022, a partir das 14:00 horas, em Praça Pública em Corguinho/MS, com 01 hora e 50 minutos de duração, pelo **Projeto Ações Culturais Participativas**
Favorecido: **Tema Records Gravação e Distribuição LTDA -ME**
CNPJ 07.438.652/0001-51
Do Preço: R$ 60.000,00 (sessenta mil reais)
Data da Ratificação: 08 junho de 2022

GUSTAVO DE ARRUDA CASTELO
Ordenador de Despesas
Fundação de Cultura de Mato Grosso do Sul

Ratifico a Inexigibilidade de Licitação conforme justificativa no Processo abaixo relacionado
Amparo Legal: Lei 8666/93 e alterações, Artigo 25, inciso III

Processo: 75/0001.379/2022
Do Objeto: contratação de **JSB Correa Produções Artísticas Eireli**, na condição de empresário exclusivo do músico **"João Carreiro"**, para que realize 01 (um) show musical, no dia 12 de junho de 2022, a partir das 22 horas, no Arraial de Santo Antônio, na Praça do Rádio Club Cidade, Centro em Campo Grande/MS, com 01 hora e 30 minutos de duração, pelo **Projeto Ações Culturais Participativas**.
Favorecido: **JSB Correa Produções Artísticas Eireli**
CNPJ 17.214.942/0001-75
Do Preço: R$ 105.000,00 (cento e cinco mil reais)
Data da Ratificação: 08 junho de 2022

GUSTAVO DE ARRUDA CASTELO
Ordenador de Despesas
Fundação de Cultura de Mato Grosso do Sul

Ratifico a Inexigibilidade de Licitação conforme justificativa no Processo abaixo relacionado
Amparo Legal: Lei 8666/93 e alterações, Artigo 25, inciso III

Processo: 75/001.234/2022
Do Objeto: contratação de **Josenildo D. Pereira-Produções**, inscrito no CNPJ 14.241.577/0001-08, na condição de empresário exclusivo do cantor **Emerson Carlos Loubet**, para que realize 01 (um) show musical, no dia 12 de junho de 2022, a partir das 23 horas e 59 minutos, no Clube de Laço Coração Pantaneiro, no Parque dos Cedros na Rodovia BR 262 Km 529,7 s/n em Miranda/MS, com 01 hora e 40 minutos de duração, pelo **Projeto Ações Culturais Participativas**.

Favorecido: Josenildo D. Pereira-Produções
CNPJ 14.241.577/0001-08
Do Preço: R$ 50.000,00 (cinquenta mil reais)
Data da Ratificação: 07 de junho de 2022

GUSTAVO DE ARRUDA CASTELO
Ordenador de Despesas
Fundação de Cultura de Mato Grosso do Sul

Ratifico a Inexigibilidade de Licitação conforme justificativa no Processo abaixo relacionado
Amparo Legal: Lei 8666/93 e alterações, Artigo 25, inciso III

Processo: 75/001.329/2022
Objeto: contratação de **S4 Produções Artísticas LTDA**, na condição de empresário exclusivo da dupla **"João Bosco e Vinicíos "**, para que realize 01 (um) show musical, no dia 14 de junho de 2022, a partir das 22 horas, no Aniversário da Cidade de Bandeirantes/MS, com 01 hora e 30 minutos de duração, pelo **Projeto Ações Culturais Participativas**.
Favorecido: **S4 Produções Artísticas LTDA**
CNPJ 08.047.906/0004-73
Do Preço: R$ 135.000,00(cento e trinta e cinco mil reais)
Data da Ratificação: 07 de junho de 2022

GUSTAVO DE ARRUDA CASTELO
Ordenador de Despesas
Fundação de Cultura de Mato Grosso do Sul

Ratifico a Inexigibilidade de Licitação conforme justificativa no Processo abaixo relacionado
Amparo Legal: Lei 8666/93 e alterações, Artigo 25, inciso III

Processo: 75/001.229/2022
Objeto: contratação de **MAEG Produções Artísticas LTDA**, na condição de empresário exclusiva da dupla **"Marco Antônio e Gabriel"**, para que realize 01 (um) show musical, no dia 12 de junho de 2022, a partir das 21 horas, no Aniversário de Assentamento e de Emancipação Política de Novo Horizonte do Sul/MS, com 02 horas de duração, pelo **Projeto Ações Culturais Participativas**.
Favorecido: **MAEG Produções Artísticas LTDA**
CNPJ 34.675.021/0001-29
Do Preço: R$ 135.000,00 (cento e trinta e cinco mil reais)
Data da Ratificação: 07 de junho de 2022

GUSTAVO DE ARRUDA CASTELO
Ordenador de Despesas
Fundação de Cultura de Mato Grosso do Sul

Tornar sem efeito o Ratifico de Inexigibilidade publicado no Diário Oficial n. 10.852, de 06 de junho de 2022, pág. 188.

Ratifico a Inexigibilidade de Licitação conforme justificativa no Processo abaixo relacionado
Amparo Legal: Lei 8666/93 e alterações, Artigo 25, inciso III

Processo: 75/001.231/2022
Do Objeto: contratação de Josenildo D. Pereira-Produções, na condição de empresário exclusivo do cantor Emerson Carlos Loubet, para que realize 01 (um) show musical, no dia 10 de junho de 2022, a partir das 23 horas e 59 minutos, no 1º Encontro Regional de Agricultura Familiar de Caarapó, no Parque de Exposição Pedro Pedrossian, na Unnamed Road, em Caarapó/MS, com 01 hora e 40 minutos de duração, pelo Projeto Ações Culturais Participativas.

Favorecido: Josenildo D. Pereira-Produções
CNPJ 14.241.577/0001-08
Do Preço: R$ 50.000,00 (cinquenta mil reais)
Data da Ratificação: 01 de junho de 2022

GUSTAVO DE ARRUDA CASTELO
Ordenador de Despesas
Fundação de Cultura de Mato Grosso do Sul

Fundação Serviços de Saúde de Mato Grosso do Sul

Com fundamento no PARECER REFERENCIAL PGE/MS/CJUR-SUCOMP N. º 001/2020 (fls. 770/792), HOMOLOGO o resultado da licitação, publicado no Diário Oficial N. 10.794 de 01 de abril de 2022, pág. 144, referente aos itens 001, 002, 003, 004, 005, 006, 007, 008, 009, 010, 011, 012, 013, 014, 015, 016,0 17,0 18,019, 020, 021, 022 ,023 e 024, instaurada através do Pregão Eletrônico n.º 019/2021 – Processo n.º 27/003.795/2021, visando à formação do Registro de Preços para **AQUISIÇÃO DE MATERIAIS DE CONSUMO LABORATORIAL MICROBIOLOGIA III**, nos termos da Lei n° 10.520/02, Decretos n°s 15.327/2019, 15.454/2020. e subsidiariamente na lei n° 8.666/93 e alterações.

Campo Grande, 06 de junho de 2022.

Lívio Viana de Oliveira Leite
Diretor Presidente

CONVOCAÇÃO DA ASSINATURA DA ATA DE REGISTRO DE PREÇOS.
PROCESSO N° 27/003.795/2021
OBJETO: REGISTRO DE PREÇOS PARA **AQUISIÇÃO DE MATERIAIS DE CONSUMO DE MATERIAL-MICROBIOLOGIA III**

Ficam a empresa, abaixo relacionada, notificada para, no prazo de 05 (cinco) dias úteis, efetuar a assinatura da Ata de Registro de Preços, **devendo, na ocasião apresentar documentações necessárias.**

CQC – TECNOLOGIAA EM SISTEMAS DIAGNÓSTICOS LTDA

Campo Grande, 10 de junho de 2022.

Marcia Maria Ferreira Baroni
Coordenadoria Compras
FUNSAU/HRMS

Com fundamento no PARECER REFERENCIAL PGE/MS/CJUR-SUCOMP N. º 001/2020 (fls. 633/658), HOMOLOGO o resultado da licitação, publicado no Diário Oficial 10.844, de 27 de maio de 2022, pág. 15, referente aos itens 01 à 09, instaurada através do Pregão Eletrônico n.º 010/2022/SAD – Processo n.º 55/000.426/2022, visando à formação do Registro de Preços para **AQUISIÇÃO DE MÁSCARAS HOSPITALARES**, nos termos da Lei n° 10.520/02, Decretos n°s 15.327/2019, 15.454/2020 e subsidiariamente na lei n° 8.666/93 e alterações.

Campo Grande, 10 de junho de 2022.

Lívio Viana de Oliveira Leite
Diretor Presidente

CONVOCAÇÃO DA ASSINATURA DA ATA DE REGISTRO DE PREÇOS.
PROCESSO N° 55/000.426/2022
OBJETO: REGISTRO DE PREÇOS PARA **AQUISIÇÃO DE MÁSCARAS HOSPITALARES.**

Ficam as empresas, abaixo relacionadas, notificadas para, no prazo de 05 (cinco) dias úteis, efetuarem a assinatura da Ata de Registro de Preços, **devendo, na ocasião apresentar documentações necessárias.**

RCA SAÚDE COMÉRCIO E REPRESENTAÇÕES LTDA

Campo Grande, 10 junho de 2022.

Marcia Maria Ferreira Baroni
Coordenadoria Compras
FUNSAU/HRMS

ATOS DE PESSOAL DO PODER EXECUTIVO

Secretaria de Estado de Governo e Gestão Estratégica

RESOLUÇÃO "P" SEGOV N. 681, DE 10 DE JUNHO DE 2022.

O SECRETÁRIO ADJUNTO DE ESTADO DE GOVERNO E GESTÃO ESTRATÉGICA, no uso de suas atribuições legais, e tendo em vista o disposto no parágrafo único do art. 1º do Decreto n. 14.903, de 27 de dezembro de 2017, com redação dada pelo Decreto n. 15.618, de 24 de fevereiro de 2021, resolve:

EXONERAR os servidores abaixo relacionados, detentores de cargo em comissão na Secretaria de Estado de Administração e Desburocratização, reconduzindo-os, se for o caso, ao respectivo cargo efetivo do Quadro Permanente de Pessoal do Poder Executivo, com efeito a partir da data da publicação:

Matrícula n.	Nome	Cargo	Símbolo
103056024	Oriovaldo Lino Leite	Direção Executiva e Assessoramento	DCA-8
488006022	Jaqueline Marques Soligo	Direção Intermediária e Assessoramento	DCA-9
497550021	Chaienne Wagner Cardozo	Gestão e Assistência	DCA-11

CAMPO GRANDE-MS, 10 DE JUNHO DE 2022.

FLÁVIO CÉSAR MENDES DE OLIVEIRA
Secretário Adjunto de Estado de Governo e Gestão Estratégica

RESOLUÇÃO "P" SEGOV N. 682, DE 10 DE JUNHO DE 2022.

O SECRETÁRIO ADJUNTO DE ESTADO DE GOVERNO E GESTÃO ESTRATÉGICA, no uso de suas atribuições legais, e tendo em vista o disposto no parágrafo único do art. 1º do Decreto n. 14.903, de 27 de dezembro de 2017, com redação dada pelo Decreto n. 15.618, de 24 de fevereiro de 2021, resolve:

NOMEAR os recursos humanos especificados no quadro abaixo para exercerem cargo em comissão na Secretaria de Estado de Administração e Desburocratização, em conformidade com o estabelecido nos anexos I e IV da Lei n. 5.305, de 21 de dezembro de 2018, e suas alterações, com efeito a partir da data da publicação:

Nome	Cargo	Símbolo
Jaqueline Marques Soligo	Direção Executiva e Assessoramento	DCA-8
Chaienne Wagner Cardozo	Direção Intermediária e Assessoramento	DCA-9
Thiago Sampaio de Brum	Gestão e Assistência	DCA-11
Deborah Priscilla de Oliveira Curiel	Gestão Operacional e Assistência	DCA-13

CAMPO GRANDE-MS, 10 DE JUNHO DE 2022.

FLÁVIO CÉSAR MENDES DE OLIVEIRA
Secretário Adjunto de Estado de Governo e Gestão Estratégica

RESOLUÇÃO "P" SEGOV N. 683, DE 10 DE JUNHO DE 2022.

O SECRETÁRIO ADJUNTO DE ESTADO DE GOVERNO E GESTÃO ESTRATÉGICA, no uso de suas atribuições legais, e tendo em vista o disposto no parágrafo único do art. 1º do Decreto n. 14.903, de 27 de dezembro de 2017, com redação dada pelo Decreto n. 15.618, de 24 de fevereiro de 2021, resolve:

EXONERAR, a pedido, RAFAEL MOTA MACUCO, matrícula n. 470194021, do cargo em comissão de Direção Gerencial e Assessoramento, símbolo DCA-7, na função de Assessor de Procurador, na Procuradoria-Geral do Estado, reconduzindo-o, se for o caso, ao respectivo cargo efetivo do Quadro Permanente de Pessoal do

Poder Executivo Estadual, a contar de 10 de maio de 2022.

CAMPO GRANDE-MS, 10 DE JUNHO DE 2022.

FLÁVIO CÉSAR MENDES DE OLIVEIRA
Secretário Adjunto de Estado de Governo e Gestão Estratégica

RESOLUÇÃO "P" SEGOV N. 684, DE 10 DE JUNHO DE 2022.

O SECRETÁRIO ADJUNTO DE ESTADO DE GOVERNO E GESTÃO ESTRATÉGICA, no uso de suas atribuições legais, e tendo em vista o disposto no parágrafo único do art. 1º do Decreto n. 14.903, de 27 de dezembro de 2017, com redação dada pelo Decreto n. 15.618, de 24 de fevereiro de 2021, resolve:

EXONERAR DANIELLE DE OLIVEIRA BATISTA, matrícula n. 438568021, do cargo em comissão de Gerência Executiva e Assessoramento, símbolo DCA-10, na Secretaria de Estado de Administração e Desburocratização, com efeito a partir da data da publicação.

CAMPO GRANDE-MS, 10 DE JUNHO DE 2022.

FLÁVIO CÉSAR MENDES DE OLIVEIRA
Secretário Adjunto de Estado de Governo e Gestão Estratégica

RESOLUÇÃO "P" SEGOV N. 685, DE 10 DE JUNHO DE 2022.

O SECRETÁRIO ADJUNTO DE ESTADO DE GOVERNO E GESTÃO ESTRATÉGICA, no uso de suas atribuições legais, e tendo em vista o disposto no parágrafo único do art. 1º do Decreto n. 14.903, de 27 de dezembro de 2017, com redação dada pelo Decreto n. 15.618, de 24 de fevereiro de 2021, resolve:

NOMEAR DANIELLE DE OLIVEIRA BATISTA para exercer o cargo em comissão de Direção Gerencial e Assessoramento, símbolo DCA-7, na função de Assessor de Procurador, na Procuradoria-Geral do Estado, em conformidade com o estabelecido no art. 70 da Lei n. 4.510, de 3 de abril de 2014, e no anexo XV da Lei n. 5.305, de 21 de dezembro de 2018, com redação dada pelo anexo VI da Lei Complementar n. 288, de 13 de dezembro de 2021, com efeito a partir da data da publicação.

CAMPO GRANDE-MS, 10 DE JUNHO DE 2022.

FLÁVIO CÉSAR MENDES DE OLIVEIRA
Secretário Adjunto de Estado de Governo e Gestão Estratégica

RESOLUÇÃO "P" SEGOV N. 686, DE 10 DE JUNHO DE 2022.

O SECRETÁRIO ADJUNTO DE ESTADO DE GOVERNO E GESTÃO ESTRATÉGICA, no uso de suas atribuições legais, e tendo em vista o disposto no parágrafo único do art. 1º do Decreto n. 14.903, de 27 de dezembro de 2017, com redação dada pelo Decreto n. 15.618, de 24 de fevereiro de 2021, resolve:

EXONERAR JOSIANE PEREIRA LUIZ, matrícula n. 454276023, do cargo em comissão de Gestão Operacional e Assistência, símbolo DCA-13, na Secretaria de Estado de Cidadania e Cultura, reconduzindo-a, se for o caso, ao respectivo cargo efetivo do Quadro Permanente de Pessoal do Poder Executivo Estadual, a contar de 9 de junho de 2022.

CAMPO GRANDE-MS, 10 DE JUNHO DE 2022.

FLÁVIO CÉSAR MENDES DE OLIVEIRA
Secretário Adjunto de Estado de Governo e Gestão Estratégica

RESOLUÇÃO "P" SEGOV N. 687, DE 10 DE JUNHO DE 2022.

O SECRETÁRIO ADJUNTO DE ESTADO DE GOVERNO E GESTÃO ESTRATÉGICA, no uso de suas atribuições legais, e tendo em vista o disposto no parágrafo único do art. 1º do Decreto n. 14.903, de 27 de dezembro de 2017, com redação dada pelo Decreto n. 15.618, de 24 de fevereiro de 2021, resolve:

NOMEAR ADRIELE VERGILIO DE ALMEIDA para exercer o cargo em comissão de Gestão Operacional e Assistência, símbolo DCA-13, na Secretaria de Estado de Cidadania e Cultura, em conformidade com o estabelecido nos anexos I e IV da Lei n. 5.305, de 21 de dezembro de 2018, e suas alterações, a contar de 9 de junho de 2022.

CAMPO GRANDE-MS, 10 DE JUNHO DE 2022.

FLÁVIO CÉSAR MENDES DE OLIVEIRA
Secretário Adjunto de Estado de Governo e Gestão Estratégica

Secretaria de Estado de Fazenda

RESOLUÇÃO/SEFAZ "P" N. 322 DE 10 DE JUNHO DE 2022.

O SECRETÁRIO DE ESTADO DE FAZENDA, no uso de suas atribuições legais, resolve:

INTERROMPER, por motivo de superior interesse público, o gozo de férias de MARA LUCIA BELTRAMI, matrícula n. 20845026, ocupante do cargo de Analista de Tecnologia da Informação, referente ao período aquisitivo de 07.10.2019 a 06.10.2020, previstas para serem usufruídas no período de 06.06.2022 a 05.07.2022, com validade a partir de 13 de junho de 2022.

CAMPO GRANDE-MS, 10 de junho de 2022.

LUIZ RENATO ADLER RALHO
Secretário de Estado de Fazenda

RESOLUÇÃO/SEFAZ "P" N. 301 DE 2 DE JUNHO DE 2022.

O SECRETÁRIO DE ESTADO DE FAZENDA, no uso de suas atribuições legais, resolve:

REMANEJAR BRUNO GIGLIO DE FREITAS, matrícula n. 480439021, ocupante do cargo de Fiscal Tributário Estadual, classe C, referência 440, código 242, do Quadro Permanente do Estado de Mato Grosso do Sul, da Unidade de Gestão de Infraestrutura/COTIN/SAT, para a Coordenadoria de Fiscalização de Mercadorias em Trânsito/SAT, com validade a partir de 6 de junho de 2022.

CAMPO GRANDE-MS, 2 de junho de 2022.

LUIZ RENATO ADLER RALHO
Secretário de Estado de Fazenda

RESOLUÇÃO/SEFAZ "P" N. 302 DE 2 DE JUNHO DE 2022.

O SECRETÁRIO DE ESTADO DE FAZENDA, no uso de suas atribuições legais, resolve:

REMANEJAR RONALDO DA SILVA JORGE, matrícula n. 46981021, ocupante do cargo de Auditor Fiscal da Receita Estadual, classe H, referência 561, código 243, do Quadro Permanente do Estado de Mato Grosso do Sul, da Unidade de Apoio Biopsicossocial/COGP/SAF, para a Coordenadoria de Fiscalização do ICMS Indústria, Comércio e Serviços/SAT, com validade a partir de 6 de junho de 2022.

CAMPO GRANDE-MS, 2 de junho de 2022.

LUIZ RENATO ADLER RALHO
Secretário de Estado de Fazenda

RESOLUÇÃO/SEFAZ "P" N. 303 DE 2 DE JUNHO DE 2022.

O SECRETÁRIO DE ESTADO DE FAZENDA, no uso de suas atribuições legais, resolve:

DESIGNAR POLLYANE MOTA DE SOUZA, matrícula n. 94649022, ocupante do cargo de Fiscal Tributário Estadual, classe G, referência 455, código 242, do Quadro Permanente do Estado de Mato Grosso do Sul, responsável pela Subunidade de Fiscalização do IPVA/UFIPVA/COFIT/SAT, para responder, cumulativamente, pelo expediente da Unidade de Fiscalização do IPVA/COFIT/SAT, no período de 1 a 15 de junho de 2022, em virtude do afastamento do responsável, Paulo Sergio Monteiro Ferreira, matrícula n. 53096021, para gozo de férias regulamentares.

CAMPO GRANDE-MS, 2 de junho de 2022.

LUIZ RENATO ADLER RALHO
Secretário de Estado de Fazenda

RESOLUÇÃO/SEFAZ "P" N. 304 DE 3 DE JUNHO DE 2022.

O SECRETÁRIO DE ESTADO DE FAZENDA, no uso de suas atribuições legais, resolve:

REMANEJAR o servidor DANIEL FEIJÓ BERGAMASSO DE OLIVEIRA, matrícula n. 432893021, ocupante do cargo de Auditor Fiscal da Receita Estadual, classe D, referência 545, código 243, do Quadro Permanente do Estado de Mato Grosso do Sul, da Coordenadoria de Fiscalização do ICMS Substituição Tributária/SAT, para a Coordenadoria Especial de Incentivos Fiscais e Desenvolvimento Econômico/SEFAZ, com validade a partir de 6 de junho de 2022.

CAMPO GRANDE-MS, 3 de junho de 2022.

LUIZ RENATO ADLER RALHO
Secretário de Estado de Fazenda

RESOLUÇÃO/SEFAZ "P" N. 320 DE 9 DE JUNHO DE 2022.

O SECRETÁRIO DE ESTADO DE FAZENDA, no uso de suas atribuições legais, resolve:

DESIGNAR EDSON MASSACAZU OCHIGAME, matrícula n. 115898021, ocupante do cargo de Auditor Fiscal da Receita Estadual, classe H, referência 560, código 243, do Quadro Permanente do Estado de Mato Grosso do Sul, responsável pela Unidade de Gestão de Documentos Fiscais Eletrônicos/COTIN/SAT, para responder, cumulativamente, pelo expediente da Coordenadoria Especial de Tecnologia da Informação/SAT, no período de 11 a 25 de julho de 2022, em virtude do afastamento do responsável, Reinaldo Prado de Albuquerque Mello, matrícula n. 43278023, para gozo de férias regulamentares.

CAMPO GRANDE-MS, 9 de junho de 2022.

LUIZ RENATO ADLER RALHO
Secretário de Estado de Fazenda

RESOLUÇÃO/SEFAZ "P" N. 321 DE 9 DE JUNHO DE 2022.

O SECRETÁRIO DE ESTADO DE FAZENDA, no uso de suas atribuições legais, resolve:

DESIGNAR GUSTAVO NANTES GUALBERTO, matrícula n. 467284021, ocupante do cargo de Fiscal Tributário Estadual, classe D, referência 443, código 242, do Quadro Permanente do Estado de Mato Grosso

do Sul, responsável pela Assessoria Técnica/SGI, para exercer, cumulativamente, a função de responsável pela Coordenadoria de Suporte e Infraestrutura/SGI.

CAMPO GRANDE-MS, 9 de junho de 2022.

LUIZ RENATO ADLER RALHO
Secretário de Estado de Fazenda

Procuradoria-Geral do Estado

RESOLUÇÃO "P" PGE/MS/N° 107, DE 09 DE JUNHO DE 2022

A PROCURADORA-GERAL DO ESTADO DE MATO GROSSO DO SUL, no uso de suas atribuições legais e diante das razões apresentadas pelo Presidente da Comissão Processante designada pela Resolução PGE/MS/Nº 356, de 17 de janeiro de 2022, publicada no Diário Oficial nº 10.733, de 18 de janeiro de 2022, p. 07, resolve:

PRORROGAR, por 30 (trinta) dias, o prazo para prosseguimento dos trabalhos relativos ao processo administrativo disciplinar nº 15/000329/2022, a contar de 18 de junho de 2022.

CAMPO GRANDE-MS, 09 de junho de 2022.

ANA CAROLINA ALI GARCIA
Procuradora-Geral do Estado

Secretaria de Estado de Infraestrutura

RESOLUÇÃO "P" SEINFRA nº 056, de 09 de junho de 2022.

O **Secretário de Estado de Infraestrutura**, no uso de suas atribuições legais, resolve:

DESIGNAR os servidores abaixo relacionados para, nos termos do art. 58, inciso III, do art. 67, ambos da Lei Federal 8.666/1993, e do Decreto n. 15.530, de 08/10/2020, desempenhar as atividades de gestão, acompanhamento e fiscalização do contrato administrativo decorrente do Processo nº **57/002.949/2022**.

Número GCONT: **18437** Objeto: **ALTERAÇÃO DE PROJETO DA EMS3 CAMPBELL DO AEROPORTO DE BONITO – SBDB.**
Gestor do Contrato: **KARLENE MARTINS DE SOUZA** **COORDENADORA** - Matrícula: **486 402 022**
Fiscal de Obras / Serviços de Engenharia: **DERICK HUDSON MACHADO DE SOUZA** **ENGENHEIRO CIVIL –** CREA**/MS – 64763/D** - Matrícula: **325 361 021**
Fiscal Substituto: **LUIZ MARCONDES GÓES DOS SANTOS** **ENGENHEIRO CIVIL –** CREA/**MS – 65589/D** - Matrícula: **336 590 021**

Compete ao fiscal do contrato o acompanhamento e a fiscalização da obra de engenharia ou serviço, a fim de que as normas que regulam o instrumento contratual sejam devidamente observadas, anotando em registro próprio todas as ocorrências e reportando-se à autoridade competente quando necessária providência pertinente àquela.

Campo Grande, 09 de junho de 2022.

RENATO MARCÍLIO DA SILVA
Secretário de Estado de Infraestrutura

Secretaria de Estado de Educação

RESOLUÇÃO "P" SED N. 1.524, DE 10 DE JUNHO DE 2022.

A SECRETÁRIA DE ESTADO DE EDUCAÇÃO, no uso de suas atribuições legais, com fulcro no artigo 272, da Lei Estadual n. 1.102 de 10 de outubro de 1990, e à vista do que consta nos autos de Processo n. 29/040106/2019 (Apenso 29/054488/2019) – PAD n. 05/2020, resolve:

ACOLHER o Relatório Final constante às folhas 229-235-v do Processo Administrativo Disciplinar n. 29/040106/2019 (Apenso 29/054488/2019) – PAD n. 05/2020 da lavra da Comissão Processante designada pela Resolução "P" SED n. 1.875, de 14 de julho de 2020, publicada no Diário Oficial n. 10.225, de 15 de julho de 2020, páginas 41, ARQUIVAR o presente feito, por falta de objeto, conforme disposto no Parágrafo Único do art. 243, da Lei Estadual n. 1.102, de 10 de outubro de 1990, em razão do pedido de exoneração no curso do Processo Administrativo Disciplinar, conforme capitulado nos incisos I e II do artigo 280, da Lei Estadual n. 1.102/90.

CAMPO GRANDE/MS, 10 DE JUNHO DE 2022.

MARIA CECILIA AMENDOLA DA MOTTA
Secretária de Estado de Educação

RESOLUÇÃO "P" SED N. 1.525, DE 10 DE JUNHO DE 2022.

A SECRETÁRIA DE ESTADO DE EDUCAÇÃO, no uso de suas atribuições legais, com fulcro no artigo 272, da Lei Estadual n. 1.102 de 10 de outubro de 1990, e à vista do que consta nos autos de Processo n. 29/009660/2019 – PAD n. 17/2020, resolve:

ACOLHER o Relatório Final constante às folhas 187-202 do Processo Administrativo Disciplinar n. 29/009660/2019 – PAD n. 17/2020 da lavra da Comissão Processante designada pela Resolução "P" SED n. 2.524, de 25 de agosto de 2020, publicada no Diário Oficial n. 10.282, de 18 de setembro de 2020, páginas 131, ARQUIVAR o presente feito, por falta de objeto, conforme disposto no Parágrafo Único do art. 243, da Lei Estadual n. 1.102, de 10 de outubro de 1990, em razão do pedido de exoneração no curso do Processo Administrativo Disciplinar, conforme capitulado nos incisos I e II do artigo 280, da Lei Estadual n. 1.102/90.

CAMPO GRANDE/MS, 10 DE JUNHO DE 2022.

MARIA CECILIA AMENDOLA DA MOTTA
Secretária de Estado de Educação

RESOLUÇÃO "P" SED N. 1.526, DE 10 DE JUNHO DE 2022.

A SECRETÁRIA DE ESTADO DE EDUCAÇÃO, no uso de suas atribuições legais, e com fundamento no artigo 3º do Decreto n. 14.903, de 27 de dezembro de 2017, resolve:

CONCEDER Progressão Funcional aos servidores abaixo relacionados, pertencentes ao Quadro de Pessoal do Estado de Mato Grosso do Sul, lotados na Secretaria de Estado de Educação, para os níveis especificados, com fulcro nas disposições constantes no § 1º do art. 3º da Lei n. 2.781, de 19 de dezembro de 2003, combinado com o § 3º do art. 4º da Lei n. 3.519, de 15 de maio de 2008 e art. 11 do Decreto n. 11.754, de 22 de dezembro de 2004 (C.I. N. 478/CODIF/SED/2022).

Cargo: AGENTE DE ATIVIDADES EDUCACIONAIS
Função: AGENTE DE ATIVIDADES EDUCACIONAIS

Matrícula	Nome	Nível		Validade
		Do	Para	
112491021	EDINALDO ALVES COSTA	III	IV	18/9/2021
90880021	ROSANGELA DA SILVA GOMES	IV	V	8/8/2020
107461021	ROSELI BEZERRA DA SILVA	V	VI	15/8/2020

Cargo: ASSISTENTE DE ATIVIDADES EDUCACIONAIS
Função: ASSISTENTE DE ATIVIDADES EDUCACIONAIS

Matrícula	Nome	Nível		Validade
		Do	Para	
46719021	ALAIDE DA SILVA	V	VI	16/1/2021
85898021	EDINEIDE MARIA NUNES	VI	VII	25/6/2020
77066021	ELENILDA BENTO DA SILVA	VI	VII	25/6/2020
62357021	ELIANA APARECIDA DE PAULI	II	III	7/7/2021
4817021	FABIANA GONCALVES DA SILVA	III	IV	18/9/2021

70601021	JOSE MAURICIO DA SILVA	VI	VII	5/7/2020
61414021	LUCIENE BARBOSA DE FREITAS	IV	V	23/7/2021
65946021	MARIA ANGELA DA SILVA LOPES	VI	VII	25/6/2020
112118021	MARIA REGINA DE FREITAS	V	VI	10/8/2020
90047021	NEIVA MARIA DOS SANTOS E SILVA	V	VI	10/1/2021
117710021	NILZA DE LIMA DE SOUZA	III	IV	18/9/2021
72368021	ODENICE GUIMARAES DOS SANTOS	V	VI	10/8/2020

Cargo: AGENTE DE ATIVIDADES EDUCACIONAIS
Função: AGENTE DE LIMPEZA

Matrícula	Nome	Nível		Validade
		Do	Para	
101785021	ADRIANA ROSARIO REIS	III	IV	21/9/2021
35337021	CLAUDENIR GARCIA DE FREITAS SILVA	III	IV	2/10/2021
115279021	CLAUDIA APARECIDA MENDES CUSTODIO	III	IV	17/10/2021
77904021	EDERVAL LAZARO PAZ DE SOUZA	IV	V	27/7/2020
48786022	ELISABETE SERPA	IV	V	4/7/2021
86601021	ELZA ALVES FERREIRA SANTOS	IV	V	24/5/2020
108951021	GUEDA MARA MIRANDA DA CUNHA	V	VI	10/8/2020
63408021	ISABEL DE ALMEIDA GOMES	IV	V	24/5/2020
41530023	JANETE DA SILVA OLIVEIRA	III	IV	17/10/2021
104459021	LUCINEIDE OCANHA	IV	V	29/5/2020
118859021	MARIA APARECIDA RODRIGUES DE QUEIROZ	III	IV	15/9/2021
127563021	MARIA STELA FARIA RODRIGUES	IV	V	4/7/2020
105639021	MARINALVA APARECIDA BONIOLO DA CRUZ	IV	V	25/5/2020
95964021	MARISA APARECIDA DE MELO BATISTELLA	IV	V	29/5/2020
131023021	MAYRA VANESSA DA SILVA	III	IV	1°/11/2021
104590021	NILDA LUZIA DE MOURA SILVA	IV	V	17/4/2020
107328021	ODETE OLIVEIRA DA SILVA RODRIGUES	IV	V	25/5/2020
126198021	PAULA BUZZI MORENO	III	IV	6/10/2021
80512021	SOILA DIAS DOS REIS	IV	V	5/9/2020

Cargo: AGENTE DE ATIVIDADES EDUCACIONAIS
Função: AGENTE DE MERENDA

Matrícula	Nome	Nível		Validade
		Do	Para	
20577021	ALESSANDRA GUAGLIANO CRIVELLI SILVA	III	IV	2/10/2021
113381021	CLAUDIA DE OLIVEIRA	IV	V	8/8/2020
127048021	ILCA FERREIRA DE CARVALHO BARBOSA	IV	V	16/8/2020
131214021	ISABEL TEIXEIRA DE OLIVEIRA SOUZA	III	IV	2/10/2021
52338021	JONI MARTINS GOMES DE ARRUDA	IV	V	21/8/2020
128946021	JULIENE APARECIDA DE JESUS	III	IV	27/9/2021
65427021	MARIA JOSE DE SOUZA SANTOS	IV	V	4/9/2020
116939021	MARIA REGINA DOS SANTOS	IV	V	10/8/2020
74663021	NERILDA RODRIGUES DO AMARA	V	VI	15/8/2020
45570021	OLESIA FERNANDES BARBOSA	III	IV	24/10/2021
105477021	RITA SOARES VIEIRA	V	VI	15/8/2020
90882021	ZELIA APARECIDA DE OLIVEIRA SILVA	IV	V	10/8/2020

CAMPO GRANDE/MS, 10 DE JUNHO DE 2022.

MARIA CECILIA AMENDOLA DA MOTTA
Secretária de Estado de Educação

RESOLUÇÃO "P" SED N. 1.527, DE 10 DE JUNHO DE 2022.

A SECRETÁRIA DE ESTADO DE EDUCAÇÃO, no uso de suas atribuições legais, e com fundamento no artigo 3º do Decreto n. 14.903, de 27 de dezembro de 2017, resolve:

DESIGNAR comissão composta pelas servidoras ANA MARCIA FERREIRA PICCINI, matrículas n. 19172021 e 19172022, como fiscal de contrato, e LEIDE LAURA CENTURION SARAIVA, matrícula n. 99674030, como Substituta de Fiscal, ambas ocupantes do cargo de Professor, para realizar o acompanhamento e fiscalização do Contrato de Aquisição de *Notebook* Educacional para atender as necessidades da Secretaria de Estado de Educação de Mato Grosso do Sul, nos termos do Decreto Estadual n. 15.530/2020 e da Lei Federal n. 8.666/93, conforme processo administrativo abaixo relacionado: (C.I. N. 1181/SUAOF/SED/2022)

Processo n.	Contrato	Favorecido
29/062.760/2021	055/2022	TERABRAS COMERCIAL EIRELI

CAMPO GRANDE/MS, 10 DE JUNHO DE 2022.

MARIA CECILIA AMENDOLA DA MOTTA
Secretária de Estado de Educação

RESOLUÇÃO "P" SED N. 1.528, DE 10 DE JUNHO DE 2022.

A SECRETÁRIA DE ESTADO DE EDUCAÇÃO, no uso de suas atribuições legais, e com fundamento no artigo 3º do Decreto n. 14.903, de 27 de dezembro de 2017, resolve:

DESIGNAR o servidor RODRIGO DA COSTA PELLINI, matrícula n. 36111021, ocupante do cargo de Professor, do Quadro Permanente de Pessoal do Estado de Mato Grosso do Sul, para integrar a Comissão de Valorização dos Profissionais da Educação Básica - CVPEB/SED, representando a Federação dos Trabalhadores em Educação de Mato Grosso do Sul – FETEMS, em complementação do mandato, com validade a contar da publicação desta Resolução (Processo n. 29/039721/2022).

CAMPO GRANDE/MS, 10 DE JUNHO DE 2022.

MARIA CECILIA AMENDOLA DA MOTTA
Secretária de Estado de Educação

RESOLUÇÃO "P" SED N. 1.529, DE 10 DE JUNHO DE 2022.

A SECRETÁRIA DE ESTADO DE EDUCAÇÃO, no uso de suas atribuições legais, e com fundamento no artigo 3º do Decreto n. 14.903, de 27 de dezembro de 2017, resolve:

DESIGNAR, para exercer a função de fiscal de contrato o servidor WILLIAN CLEMENTE CARDOSO, matrícula n. 84125022, ocupante do cargo de Gerência Executiva e Assessoramento, para realizar o acompanhamento e fiscalização da obra e execução do Contrato de serviços de adequação para PSCIP na Escola Estadual Professora Zélia Quevedo Chaves, localizada no município de Campo Grande/MS, e o servidor FELIPE FERREIRA AGUILERA, matrícula n. 487553021, ocupante do cargo de Gestão Intermediária e Assistência, como substituto de fiscal, nos termos do Decreto Estadual n. 15.530/2020 e da Lei Federal n. 8.666/93, conforme processo administrativo abaixo relacionado, com validade a contar de 10 de junho de 2022. (C.I. N. 505/DGIAPE/SED/2022)

Processo n.	OES	Favorecido
29/032.024/2022	051/2022	RESENDE CONSTRUÇÃO EIRELI - ME

CAMPO GRANDE/MS, 10 DE JUNHO DE 2022.

MARIA CECILIA AMENDOLA DA MOTTA
Secretária de Estado de Educação

RESOLUÇÃO "P" SED N. 1.530, DE 10 DE JUNHO DE 2022.

A SECRETÁRIA DE ESTADO DE EDUCAÇÃO, no uso de suas atribuições legais, e com fundamento no artigo 3º do Decreto n. 14.903, de 27 de dezembro de 2017, resolve:

DESIGNAR, para exercer a função de fiscal de contrato, a servidora ANA CRISTINA REZENDE FERREIRA BRESSA, matrícula n. 479892021, ocupante do cargo de Direção Executiva Superior e Assessoramento, para realizar o acompanhamento e fiscalização da obra e execução do Contrato de serviços de reforma parcial na Escola Estadual Professor José Juarez Ribeiro de Oliveira, localizada no município de Itaquiraí/MS, e o servidor THIAGO DE CAMARGO MACHADO, matrícula n. 489934021, ocupante do cargo de Gerência Executiva e Assessoramento, como substituto de fiscal, nos termos do Decreto Estadual n. 15.530/2020 e da Lei Federal n. 8.666/93, conforme processo administrativo abaixo relacionado, com validade a contar de 10 de junho de 2022. (C.I. N. 506/DGIAPE/SED/2022)

Processo n.	OES	Favorecido
29/033.126/2022	050/2022	M.S. DA SILVA CONSTRUTORA EIRELI - EPP

CAMPO GRANDE/MS, 10 DE JUNHO DE 2022.

MARIA CECILIA AMENDOLA DA MOTTA
Secretária de Estado de Educação

RESOLUÇÃO "P" SED N. 1.531, DE 10 DE JUNHO DE 2022.

A SECRETÁRIA DE ESTADO DE EDUCAÇÃO, no uso de suas atribuições legais, e com fundamento no artigo 3º do Decreto n. 14.903, de 27 de dezembro de 2017, resolve:

REVOGAR a Resolução "P" SED n. 3.422, de 22 de dezembro de 2021, publicada no Diário Oficial Eletrônico n. 10.716, de 23 de dezembro de 2021, página 241, na parte que designou a servidora SOLANGE FERREIRA LOPES, matrícula n. 48241023, do Quadro Permanente de Pessoal do Estado de Mato Grosso do Sul, para integrar a Comissão de Valorização dos Profissionais da Educação Básica - CVPEB/SED, em decorrência da sua aposentadoria, com validade a contar de 5 de maio de 2022 (Processo n. 29/039721/2022).

CAMPO GRANDE/MS, 10 DE JUNHO DE 2022.

MARIA CECILIA AMENDOLA DA MOTTA
Secretária de Estado de Educação

RESOLUÇÃO "P" SED N. 1.532, DE 10 DE JUNHO DE 2022.

A SECRETÁRIA DE ESTADO DE EDUCAÇÃO, no uso de suas atribuições legais e com fundamento no artigo 256 da Lei Estadual 1.102, de 10 de outubro de 1990, resolve:

INSTAURAR Processo Administrativo e DESIGNAR os servidores SÉRGIO LUIZ NASCIMENTO CABRITA, matrícula n. 94293021, ocupante do cargo de Professor, GISELLE DOS SANTO BUGINI, matrícula n. 84774021, ocupante do cargo de Assistente de Atividades Educacionais, e ROBVAL NASCIMENTO PINHO, matrícula n. 51954021, ocupante do cargo de Professor, para constituírem comissão processante e, sob a presidência do primeiro, apurar, no prazo de 30 (trinta) dias, os fatos denunciados nos autos n. 29/036731/2021, bem como os fatos conexos que surgirem no decorrer na instrução processual.

CAMPO GRANDE/MS, 10 DE JUNHO DE 2022.

MARIA CECILIA AMENDOLA DA MOTTA
Secretária de Estado de Educação

APOSTILA DO SECRETÁRIO ADJUNTO DE ESTADO DE EDUCAÇÃO

Na Resolução "P" SED n. 1.315, de 26 de maio de 2022, publicada no Diário Oficial Eletrônico n. 10.843, de 27 de maio de 2022, página 273, na parte que concedeu Readaptação Provisória à servidora CLEONICE TURA DA ROSA, matrícula n. 85119021, pertencente ao Quadro Permanente de Pessoal do Estado de Mato Grosso do Sul, lotada na Escola Estadual Amando De Oliveira, localizada no município de Campo Grande/MS, foi feita a seguinte apostila (Processo n. 29/026722/2013 – C.I. N. 477/CODIF/SED/2022):

Para que, ONDE CONSTA:
"... período de 25/05/2022 a 20/11/2022...";
PASSE A CONSTAR:
"... período de 14/2/2022 a 12/8/2022...".

CAMPO GRANDE/MS, 10 DE JUNHO DE 2022.

EDIO ANTONIO RESENDE DE CASTRO
Secretário Adjunto de Estado de Educação

RESOLUÇÃO "P" SED N. 1.533, DE 10 DE JUNHO DE 2022.

O SECRETÁRIO ADJUNTO DE ESTADO DE EDUCAÇÃO, no uso de suas atribuições legais, previstas no artigo 3º do Decreto n. 14.903, de 27 de dezembro de 2017, e delegadas conforme a Resolução "P" SED n. 137, de 15 de janeiro de 2019, resolve:

DESIGNAR o servidor JOVANNI GIRONDE MANDU, matrícula n. 479620021, ocupante do cargo de Direção Intermediária e Assessoramento, para exercer a função de Coordenador da Folha de Pagamento (COPAG/SED), no período de 20 a 29 de junho de 2022, em substituição à servidora Paula Araujo dos Santos, matrícula 435680024, durante suas férias regulamentares, com fulcro nos artigos 63 e 64, ambos da Lei n. 1.102, de 10 de outubro de 1990. (C.I. N. 623/SUGESP/SED/2022)

CAMPO GRANDE/MS, 10 DE JUNHO DE 2022.

EDIO ANTONIO RESENDE DE CASTRO
Secretário Adjunto de Estado de Educação

RESOLUÇÃO "P" SED N. 1.534, DE 10 DE JUNHO DE 2022.

O SECRETÁRIO ADJUNTO DE ESTADO DE EDUCAÇÃO, no uso de suas atribuições legais, previstas no artigo 3º do Decreto n. 14.903, de 27 de dezembro de 2017, e delegadas conforme a Resolução "P" SED n. 137, de 15 de janeiro de 2019, resolve:

DESIGNAR o servidor ELIAS RAMIRO DOS SANTOS, matrícula n. 129020021, ocupante do cargo de Agente de Atividades Educacionais, do Quadro Permanente de Pessoal do Estado de Mato Grosso do Sul, para responder pela função gratificada de Secretário Escolar, símbolo SES-A, da Escola Estadual Prof. Ezequiel Balbino, localizada no município de Anaurilândia/MS, no período de 3 de junho a 2 julho de 2022, em substituição ao servidor José Carlos Florentino, matrícula n. 55947021, em licença para tratamento de saúde, Boletim Médico n. 189291 (Processo n. 29/038865/2022 - C.I. N. 472/CODIF/SED/2022).

CAMPO GRANDE/MS, 10 DE JUNHO DE 2022.

EDIO ANTONIO RESENDE DE CASTRO
Secretário Adjunto de Estado de Educação

EDITAL DE CONVOCAÇÃO

Convocamos **Franceli da Silva Pinheiro Ribeiro**, CPF n. 017.130.751-80, a comparecer na Superintendência de Gestão de Pessoas/SUGESP/ SED, desta Secretaria de Estado de Educação de Mato Grosso do Sul, no Parque dos Poderes, Bloco V, no prazo de 05 (cinco) dias, a contar da data da publicação deste Edital, no horário das 07h30min às 11h30min e das 13h30min às 17h30min, para tratar de assunto de seu interesse.

Campo Grande, 10 de junho de 2022.

Tania Cristina Barreto De Souza Bello
Superintendente de Gestão de Pessoas/SUGESP/SED

EDITAL DE CONVOCAÇÃO

Convocamos **Elias Jorge Franco**, CPF n. 037.122.871-94, a comparecer na Superintendência de Gestão de Pessoas/SUGESP/ SED, desta Secretaria de Estado de Educação de Mato Grosso do Sul, no Parque dos Poderes, Bloco V, no prazo de 05 (cinco) dias, a contar da data da publicação deste Edital, no horário das 07h30min às 11h30min e das 13h30min às 17h30min, para tratar de assunto de seu interesse.

Campo Grande, 10 de junho de 2022.

Tania Cristina Barreto De Souza Bello
Superintendente de Gestão de Pessoas/SUGESP/SED

EDITAL DE CONVOCAÇÃO

Convocamos **Cassio Robert Mareco Gonçalves**, CPF n. 056.721.961-52, a comparecer na Superintendência de Gestão de Pessoas/SUGESP/ SED, desta Secretaria de Estado de Educação de Mato Grosso do Sul, no Parque dos Poderes, Bloco V, no prazo de 05 (cinco) dias, a contar da data da publicação deste Edital, no horário das 07h30min às 11h30min e das 13h30min às 17h30min, para tratar de assunto de seu interesse.

Campo Grande, 10 de junho de 2022.

Tania Cristina Barreto De Souza Bello
Superintendente de Gestão de Pessoas/SUGESP/SED

EDITAL DE CONVOCAÇÃO

Convocamos **Marcelo D'Angelis Ferreira Silva**, CPF n. 880.023.301-53, a comparecer na Superintendência de Gestão de Pessoas/SUGESP/ SED, desta Secretaria de Estado de Educação de Mato Grosso do Sul, no Parque dos Poderes, Bloco V, no prazo de 05 (cinco) dias, a contar da data da publicação deste Edital, no horário das 07h30min às 11h30min e das 13h30min às 17h30min, para tratar de assunto de seu interesse.

Campo Grande, 10 de junho de 2022.

Tania Cristina Barreto De Souza Bello
Superintendente de Gestão de Pessoas/SUGESP/SED

EDITAL DE CONVOCAÇÃO

Convocamos **Nubia Aparecida Freitas Silva de Souza**, CPF n. 003.623.191-62, a comparecer na Superintendência de Gestão de Pessoas/SUGESP/ SED, desta Secretaria de Estado de Educação de Mato Grosso do Sul, no Parque dos Poderes, Bloco V, no prazo de 05 (cinco) dias, a contar da data da publicação deste Edital, no horário das 07h30min às 11h30min e das 13h30min às 17h30min, para tratar de assunto de seu interesse.

Campo Grande, 10 de junho de 2022.

Tania Cristina Barreto De Souza Bello
Superintendente de Gestão de Pessoas/SUGESP/SED

EDITAL DE CONVOCAÇÃO

Convocamos **Adhemar de Souza Junior**, CPF n. 062.136.068-66, a comparecer na Superintendência de Gestão de Pessoas/ SUGESP/ SED, desta Secretaria de Estado de Educação de Mato Grosso do Sul, no Parque dos Poderes, Bloco V, no prazo de 05 (cinco) dias, a contar da data da publicação deste Edital, no horário das 07h30min às 11h30min e das 13h30min às 17h30min, para tratar de assunto de seu interesse.

Campo Grande, 10 de junho de 2022.

Tania Cristina Barreto De Souza Bello
Superintendente de Gestão de Pessoas/SUGESP/SED

EDITAL DE CONVOCAÇÃO

Convocamos **Solange de Brito Godeis,** CPF n. 993.492.801-91, a comparecer na Superintendência de Gestão de Pessoas/ SUGESP/ SED, desta Secretaria de Estado de Educação de Mato Grosso do Sul, no Parque dos Poderes, Bloco V, no prazo de 05 (cinco) dias, a contar da data da publicação deste Edital, no horário das 07h30min às 11h30min e das 13h30min às 17h30min, para tratar de assunto de seu interesse.

Campo Grande, 10 de junho de 2022.

Tania Cristina Barreto De Souza Bello
Superintendente de Gestão de Pessoas/SUGESP/SED

EDITAL DE CONVOCAÇÃO

Convocamos **Francielle de Lima Aguiar**, CPF n. 055.570.981-78, a comparecer na Superintendência de Gestão de Pessoas/ SUGESP/ SED, desta Secretaria de Estado de Educação de Mato Grosso do Sul, no Parque dos Poderes, Bloco V, no prazo de 05 (cinco) dias, a contar da data da publicação deste Edital, no horário das 07h30min às 11h30min e das 13h30min às 17h30min, para tratar de assunto de seu interesse.

Campo Grande, 10 de junho de 2022.

Tania Cristina Barreto De Souza Bello
Superintendente de Gestão de Pessoas/SUGESP/SED

EDITAL DE CONVOCAÇÃO

Convocamos **Luiza Pereira da Costa,** CPF n. 869.728.041-91, a comparecer na Superintendência de Gestão de Pessoas/ SUGESP/ SED, desta Secretaria de Estado de Educação de Mato Grosso do Sul, no Parque dos Poderes, Bloco V, no prazo de 05 (cinco) dias, a contar da data da publicação deste Edital, no horário das 07h30min às 11h30min e das 13h30min às 17h30min, para tratar de assunto de seu interesse.

Campo Grande, 10 de junho de 2022.

Tania Cristina Barreto De Souza Bello
Superintendente de Gestão de Pessoas/SUGESP/SED

EDITAL DE CONVOCAÇÃO

Convocamos **Espólio de Leomar da Silva Chagas,** CPF n. 572.655.001-30, a comparecer na Superintendência de Gestão de Pessoas/SUGESP/ SED, desta Secretaria de Estado de Educação de Mato Grosso do Sul, no Parque dos Poderes, Bloco V, no prazo de 05 (cinco) dias, a contar da data da publicação deste Edital, no horário das 07h30min às 11h30min e das 13h30min às 17h30min, para tratar de assunto de seu interesse.

Campo Grande, 10 de junho de 2022.

Tania Cristina Barreto De Souza Bello
Superintendente de Gestão de Pessoas/SUGESP/SED

EDITAL DE CONVOCAÇÃO

Convocamos **Milena Sudatti**, CPF n. 006.851.569-31, a comparecer na Superintendência de Gestão de Pessoas/SUGESP/ SED, desta Secretaria de Estado de Educação de Mato Grosso do Sul, no Parque dos Poderes, Bloco V, no prazo de 05 (cinco) dias, a contar da data da publicação deste Edital, no horário das 07h30min às 11h30min e das 13h30min às 17h30min, para tratar de assunto de seu interesse.

Campo Grande, 10 de junho de 2022.

Tania Cristina Barreto De Souza Bello
Superintendente de Gestão de Pessoas/SUGESP/SED

EDITAL DE CONVOCAÇÃO

Convocamos **Edinéia da Silva**, CPF n. 558.384.801-49, a comparecer na Superintendência de Gestão de Pessoas/SUGESP/ SED, desta Secretaria de Estado de Educação de Mato Grosso do Sul, no Parque dos Poderes, Bloco V, no prazo de 05 (cinco) dias, a contar da data da publicação deste Edital, no horário das 07h30min às 11h30min e das 13h30min às 17h30min, para tratar de assunto de seu interesse.

Campo Grande, 10 de junho de 2022.

Tania Cristina Barreto De Souza Bello
Superintendente de Gestão de Pessoas/SUGESP/SED

Secretaria de Estado de Saúde

RESOLUÇÃO "P" SES N. 341, DE 08 DE JUNHO DE 2022.

O SECRETÁRIO DE ESTADO DE SAÚDE, no uso de suas atribuições legais, considerando o art. 58, inciso III e art. 67, ambos da Lei n. 8.666/1993 e Decreto n. 15.530, de 08/10/2020, resolve:

DESIGNAR os servidores relacionados abaixo para as funções de GESTOR e FISCAL do Contrato n. 212/2022 – GCONT 18481, celebrado entre a Secretaria de Estado de Saúde, com recursos do Fundo Especial de Saúde, e a empresa Multicare Farmacêutica do Brasil, processo 27/002.425/2022, objetivando a aquisição de medicamento – ação judicial em favor de Mariana Ferlin, com efeitos a contar da data de assinatura do Contrato.

GESTOR DO CONTRATO		MATRÍCULA
TITULAR	GUILHERME DE OLIVEIRA NETO	478175022
SUBSTITUTA	BRUNA MAYARA DOS SANTOS LOURENÇO	425979022

FISCAL DO CONTRATO		MATRÍCULA
TITULAR	FERNANDA OLIVEIRA WEISSINGER	487875021
SUBSTITUTA	ANDREA PEREIRA GODOY	472864023

FLÁVIO DA COSTA BRITTO NETO
Secretário de Estado de Saúde

RESOLUÇÃO "P" SES N. 327, DE 06 DE JUNHO DE 2022.

O SECRETÁRIO DE ESTADO DE SAÚDE, no uso de suas atribuições legais, considerando o art. 58, inciso III e art. 67, ambos da Lei n. 8.666/1993 e Decreto n. 15.530, de 08/10/2020, resolve:

DESIGNAR os servidores relacionados abaixo para as funções de GESTOR e FISCAL da Ata de Registro de Preços n. 009/FESA/2022, resultante do pregão eletrônico n. 150/2021 – Processo 27/003.094/2021 celebrada entre a Secretaria de Estado de Saúde, com recursos do Fundo Especial de Saúde, e as empresas: **Medilar Importação e Distribuição de Produtos Médicos Hospitalares** - CNPJ n. 07.752.236/0001-23, **NSA Distribuidora de Medicamentos EIRELI** - CNPJ n. 34.729.047/0001-02; **CM Hospitalar S.A.**– CNPJ 12.420.164/0003-19, que tem por objeto e finalidade o registro de preço

para aquisição de medicamentos, para atender a Secretaria de Estado de Saúde – Coordenadoria de Demandas em Saúde, com efeitos a contar da data da publicação da Ata de Registro de Preço n. 009/FESA/2022.

GESTOR DO CONTRATO		MATRÍCULA
TITULAR	GUILHERME DE OLIVEIRA NETO	478175022
SUBSTITUTA	BRUNA MAYARA DOS SANTOS LOURENÇO	425979022

FISCAL DO CONTRATO		MATRÍCULA
TITULAR	FERNANDA OLIVEIRA WEISSINGER	487875021
SUBSTITUTA	ANDREA GODOY PEREIRA	472864023

FLÁVIO DA COSTA BRITTO NETO
Secretário de Estado de Saúde

RESOLUÇÃO "P" SES N. 321, DE 02 DE JUNHO DE 2022.

O SECRETÁRIO DE ESTADO DE SAÚDE, no uso de suas atribuições legais, considerando o art. 58, inciso III e art. 67, ambos da Lei n. 8.666/1993 e Decreto n. 15.530, de 08/10/2020, resolve:

DESIGNAR os servidores para as funções de GESTOR e FISCAL dos Contratos descritos abaixo, celebrados entre a Secretaria de Estado de Saúde, com recursos do Fundo Especial de Saúde e as empresas mencionadas, Processo 27/005698/2022, objetivando a aquisição de bolsas para coleta de sangue com equipamentos em comodato para atender a Secretaria de Estado de Saúde de Mato Grosso do Sul - Hemosul, com efeitos a contar da data de assinatura do Contrato.

GESTOR DO CONTRATO		MATRÍCULA
TITULAR	Ivanise da Silva Pereira Lino	65603026
SUBSTITUTO	Lucélia de Souza S. Rodrigues	128357024

FISCAL DO CONTRATO		MATRÍCULA
TITULAR	Julio Cesar Sant'Ana da Silva	73876026
SUBSTITUTO	Edvaldo Rocha Aredes	65285021

CONTRATO	Empresa
Contrato n. 203/2022 GCONT 18420	G2 Produtos Médicos Hospitalares Ltda EPP
Contrato n. 204/2022 GCONT 18421	Webmed Soluções em Saúde

FLÁVIO DA COSTA BRITTO NETO
Secretário de Estado de Saúde

Secretaria de Estado de Direitos Humanos, Assistência Social e Trabalho

APOSTILA DA SECRETARIA DE ESTADO DE DIREITOS HUMANOS, ASSISTÊNCIA SOCIAL E TRABALHO

Na resolução "P" Sedhast n. 175, de 08 de junho de 2022, publicada no Diário Oficial n. 10.857, de 9 de junho de 2022, à página 482-483, foi feita a seguinte apostila:

ONDE CONSTA: "... Luzia Kátia Gonçalves...".
PASSE A CONSTAR: "...Luzia Katia Gonçalves...".,

ONDE CONSTA: "... Andressa Francine da Silva Maria...".
PASSE A CONSTAR: "...Andresa Francine da Silva Maria...".

Campo Grande-MS, 9 de junho de 2022.

ELISA CLEIA PINHEIRO RODRIGUES NOBRE
Secretária de Estado de Direitos Humanos, Assistência Social e Trabalho

Secretaria de Estado de Meio Ambiente, Desenvolvimento Econômico, Produção e Agricultura Familiar

RESOLUÇÃO "P" SEMAGRO N. 093, DE 5 DE MAIO DE 2022

O SUPERINTENDENTE DE ADMINISTRAÇÃO, ORÇAMENTO E FINANÇAS DA SECRETARIA DE ESTADO DE MEIO AMBIENTE, DESENVOLVIMENTO ECONÔMICO, PRODUÇÃO E AGRICULTURA FAMILIAR, no uso da competência delegada pela Resolução SEMAGRO n. 777, de 25 de abril de 2022, resolve:

DESIGNAR a servidora abaixo relacionada, para acompanhar e fiscalizar a execução do termo de Fomento a ser celebrado por esta Secretaria de Estado de Meio Ambiente, Desenvolvimento Econômico, Produção e Agricultura Familiar (SEMAGRO) e a OSC abaixo, com recursos do Fundo Estadual de Defesa e de Reparação de Interesses Difusos Lesados-FUNLES, e em conformidade com a Lei Federal n. 13.019/2014 e Decreto Estadual n. 14.494/2016.

PROCESSO	OSC	PROJETO	VALOR (R$)	GESTORA
71/015.589/2022	Sociedade Beneficente do Hospital Nossa Senhora Auxiliadora CNPJ n. 03.873.593/0001-99	Melhoria nos atendimentos aos pacientes com suspeita ou confirmação pela infeção por COVID-19 no Hospital Nossa Senhora Auxiliadora.	R$ 149.996,00	FRANCIMAR PEREZ MATHEUS DA SILVA, Matricula: 127673021

Campo Grande, 5 de maio de 2022.

Edson Milton Genova
Superintendente de Administração, Orçamento e Finanças (SEMAGRO/MS)

Secretaria de Estado de Justiça e Segurança Pública

EDITAL Nº 003/SEJUSP/2022
AVALIAÇÃO DE DESEMPENHO INDIVIDUAL (ADI)

O Secretário-Adjunto de Estado de Justiça e Segurança Pública, no uso de suas atribuições, torna público para conhecimento dos interessados, o resultado final da Avaliação de Desempenho Individual (ADI) do ano de 2021, dos servidores constantes no anexo deste Edital.

Campo Grande, 8 de junho de 2022.

ARY CARLOS BARBOSA
Secretário-Adjunto de Estado de Justiça e Segurança Pública

ANEXO ÚNICO DO EDITAL nº 003/2022

Matricula	Nome	Consenso
105232022	Abner Campos de Oliveira	98,93
95128023	Adailton da Silva Moraes	100,00
88786022	Ademir João Belle	99,84
79600022	Adilson Felicio da Silva	100,00
77910022	Adriano Vitor Freitas de Lima	100,00
114657022	Agnaldo Alves Mendes	100,00
80427022	Alessandra de Almeida Silva	100,00
88101021	Alexsandro Silva Duarte	100,00
39489021	Aline Sanches da Silva	100,00
122286022	Ana Elisa Vignolli Loango Maran	93,01
51487022	Ana Lourdes Ajala	90,05
24670021	Ana Tiara de Souza	100,00
118992021	Anderson Aparecido da Silva Moreno	99,47
114355024	Anderson dos Santos de Oliveira	100,00

70351022	Anderson Tadeu Lopes	84,17
71934022	Andre de Oliveira Ribeiro	100,00
96047021	Andreia Cristina Garcia Leite	80,00
89732022	Anelize Gonçalves da Costa Lopes	100,00
41616022	Angelica dos Santos Silva	98,35
122965022	Angelo Marcos da Silva	98,29
16223022	Antonio Carlos Ribeiro Dias	84,80
72507024	Aparecido Pedro Sales	100,00
80728022	Arilson D'Avila Conceicao	94,49
97716022	Armando Matos Palacio	100,00
7515021	Aryana da Silva Moura Bittencourt	99,21
114458022	Ataliba Ferreira Junior	100,00
114239022	Aurelio Mota Camargo	100,00
65456022	Aureo Jose Aparecido da Silva	100,00
107381022	Benilso Alves	100,00
88831022	Bruno Inacio Bonardo Pereira	100,00
133995021	Camila Cunha dos Santos	100,00
435727021	Carla Cristina Bariani Delfino Soares	99,47
98070022	Carla Saab Orsini Colman	85,33
56479021	Carlos Alberto Antunes de Lima	98,41
70720022	Carlos Alberto Ferreira	100,00
125983023	Carlos Antonio de Souza	100,00
65446022	Carlos Henrique de Souza	98,67
45320021	Carlos Magno Peralta	100,00
37978022	Celia Regina de Souza	99,64
45265021	Celia Regina Ferreira Montania	99,20
76011023	Cibele de Farias	100,00
94134024	Claudia Davina Benevides Marques	98,33
87045021	Claudia Delmondes Catirce Sales	100,00
82829023	Claudia Doriana Araújo de Medeiros	98,83
95270022	Claudia Pereira da Silva Lima	98,08
125987022	Claudinei da Silva Bilati	100,00
126391022	Claudionor Rodrigues Garcia	77,12
123647022	Clayton Hollo Bispo	100,00
98239022	Cledson Delfino Costa	88,43
49807022	Cleide Dizina Souza Correa Magalhaes	98,72
34140025	Cleonice Nakasone Arakaki	100,00
78350022	Cleony Moron Santos Beckers	100,00
29835022	Corbeniano Vilalva Leite	99,84
58069022	Cristiane Barbosa da Silva de Souza Borges	99,84
73108023	Cristiane Cestari Alves	100,00
132007022	Cristiano Cesar Torqueti da Costa	84,00
44125022	Dacilia Izabel Freitas Goncalves Mendonca	97,57
5924022	Danilo Marques da Silva	100,00
113297022	Davi Alves Tiburcio	100,00
33315022	David Mauricio Araujo Leigue	100,00
124893021	Debora Aparecida Toledo Viana	99,60
118694022	Dhyones Silva de Souza	87,38
62952022	Dilma de Almeida	99,71
119444022	Dinalva dos Santos	99,87

59875022	Dircinea Chaim Asseff	99,20
69670023	Dirley Goncalves Alexandre	100,00
128077024	Eder Ximenes da Fonseca	100,00
65227022	Edivaldo Clemente de Freitas	98,67
107777022	Edivaldo Vitor Zagolino	84,00
72608022	Edmar Santana Treu	100,00
75273022	Ednaldo da Silva Santana	100,00
72752021	Eliane Souza Duarte	98,97
87250022	Elizabeth Sayuri Nasu Shimabukuro	100,00
63561021	Eloir Benedita de Barros	100,00
121839022	Eluzana Bitencourt Fernandes Maidana	100,00
91296021	Emerson Bordon Lopes	88,08
114863021	Emilena Felizardo Vieira Pinheiro	96,00
43685022	Emiliana Oliveira Bento	100,00
133114023	Eric Ramos	100,00
116637022	Ester da Silva	100,00
66198021	Eva dos Santos Torres	99,47
83828022	Everaldo Pereira Dos Santos	77,23
10351021	Ezequiel Arce Oliveira	100,00
52369025	Ezequiel Clemente de Freitas	99,84
122230022	Fabiano Nunes Cavassa	80,00
83107022	Fabio Caceres de Freitas	100,00
122121022	Fabio Marcio Queiroz	80,00
91030021	Fabio Pizarro de Lima	100,00
124744023	Fabio Walney Ricaldes Goncalves	100,00
101421022	Fabricio Lopes Barreto	100,00
85894023	Fermina Rosalva Vasques Alfonso	100,00
74885021	Fernando Assunção Pedra Mareco	99,07
129507023	Filipe Nogueira Bueno	100,00
110901021	Flavio da Silva Costa	98,97
54773021	Flávio de Souza Silva	99,47
132786022	Flavio Henrique Camilo	100,00
114866021	Flavio Rodrigo Perim	100,00
54386022	Francisco Costa dos Santos	100,00
120960022	Geancarlos de Araujo Rocha	100,00
104979022	Gelfson Machado Cuba	80,00
80898024	Georgia da Rocha Machado	98,93
70699025	Geraldo Celestino de Carvalho	100,00
95071022	Gilberto Almeida dos Santos	84,00
106338024	Gislayne Souza Lima	96,95
31121021	Glaucia Scritori	92,37
90167022	Gleice Taciana Barbosa	100,00
92315022	Grasiele Barnabe dos Santos Fontes	100,00
97711022	Halison da Silva Araujo	95,65
100839022	Haroldo Acosta de Sales	100,00
11100022	Heber Mainardes Xavier	100,00
78002022	Heitor Aparecido Pinheiro	100,00
120417023	Hueder Matias Fava	100,00
94116022	Irene de Jesus Silva	100,00
55407021	Isaura de Almeida Silva	98,55

96775022	Jacqueline de Oliveira Soares	80,00
10840021	Jacqueline do Carmo Nunes Roque	100,00
98948022	Jacqueline Marcondes	100,00
86016022	Jair da Costa Carvalho	89,81
106538022	Janderson Martins Gomes	100,00
93145023	Jane Mary dos Santos Lopes Escobar	99,47
4747022	Jaqueline Lhopi Jardim Freire	100,00
3907022	Jayson Sanches Queiroz	100,00
97637021	Jean Carlos Barros de Campos	99,67
85068022	Jean Lesseski Gouveia	100,00
111404022	Jean Mario Dias Matos	98,40
368302027	Jessika Machado	99,04
117359022	Joao Antonio de Brito	100,00
60889023	Joao Batista Franco	100,00
14161025	Joao Carlos Guasso	100,00
43823022	Joao da Costa Queiroz	98,56
96513023	Joao Enerson de Souza Moreno	100,00
115986023	Joao Ferreira	80,00
59442022	João Manoel Nunes de Oliveira	100,00
78843022	Joelma Garcia Borges	99,80
20257022	John Keoma da Silva Teixeira	100,00
107852022	Jorge Marcelo Paez Cavassa	98,67
124933023	Jose Augusto Garcia	100,00
115240023	Jose Carlos Batista	97,76
63407023	Jose Carlos de Souza Ferreira	100,00
124934022	Jose Domingos Martinez de Camargo	84,66
122242022	Jose Marcondes Nantes de Brites	95,36
65709022	Jose Marcos Nunes	64,00
113555022	Jose Roberto Marengo Correa	99,20
54365022	Jose Wilson Galvao	79,20
13085022	Josiane Agostini de Almeida Reis	100,00
89628022	Josue Teles da Silva Neto	98,93
131285024	Jucilaine Bogarim dos Santos Orué	100,00
91654022	Julia Faria de Avila	99,87
93073023	Juliete Barbosa Goncalves Calvoso	98,83
9882022	Julio Brito Junior	100,00
88277021	Karla Queiroz de Mendonca Almeida	100,00
114512022	Katiuscia Novais Neves	100,00
33100024	Keila de Oliveira Lima	99,33
116088022	Keila Rodrigues dos Santos	100,00
116170022	Keli Halimi Vasconcellos	95,25
76295022	Laercio da Silva Carneiro	80,00
83397022	Lea Cristina Ramai da Costa	99,64
92296021	Leila Preza Siqueira	100,00
21545024	Leila Rosana Alves da Silva	94,97
1398022	Leliane Santos da Costa	100,00
119663022	Lourdes Batelli Ferrari	100,00
6832021	Luciana Paula dos Santos De Freitas	97,80
109843022	Luciano Arantes Marques	100,00
104750022	Luciene Aparecida da Costa Serpa	100,00

56222024	Lucileide da Costa Mendes	100,00
72921021	Lucilene Costa Balbuena de Souza	100,00
77737021	Lucilia Soares da Silva	95,33
104417022	Lucio Brandao Leal	100,00
79579022	Luis Carlos Valenzuela Espindola	100,00
134050022	Luis Filipe Almeida da Cunha	98,43
111290022	Luis Jose de Oliveira	100,00
106589022	Luiz Carlos Calonga Batista	100,00
129975024	Luiz Carlos Telles Junior	99,50
130653022	Luiz Paulo Barreto Junior	100,00
82976022	Luiz Reinaldo de Castro Queiroz	80,00
84177024	Magno dos Santos Mugarte	100,00
66483022	Manfred Waldow	98,15
91133022	Marcelo Braga da Silva	100,00
97415022	Marcelo Ferreira de Mattos	100,00
83802022	Marcelo Tabone Neves	99,36
115800021	Marcia Alessandra de Souza Sena	90,77
81676022	Marcia Cristina de Campos	100,00
96454022	Marcia de Lima Hokama	100,00
39889022	Marcio Amarante Cheung	100,00
61817023	Marcos Antonio Ferreira Neto	64,00
60408022	Marcos Aparecido da Silva	100,00
54900022	Maria Alzeli Batista Neiva	98,95
25264024	Maria do Carmo Barreto Antunes de Oliveira	77,87
55730021	Maria Erami da Silva de Souza	100,00
37111022	Maria Estela Cristaldo Romero	75,47
22376024	Maria Lucia Dure	80,00
40302022	Maria Tereza Toledo Piragibe Carneiro	94,08
19422023	Marilia Teresinha Nazare	100,00
58869023	Marilita Fujiko Yamamoto Costa	100,00
84703022	Mario Marcio Alves Barbosa	100,00
105912022	Mario Marcio Brito de Sousa	100,00
93220022	Marlei Bilibio Sousa	98,56
34244023	Marleni Peretti Cavalheiro Mata	100,00
24245022	Matias Chagas Neto	79,20
75967022	Maura Maria de Souza	100,00
78058023	Mauricio Cezar Lagoa	94,24
115937022	Meire Ortiz	100,00
43408021	Milker Ribeiro Trindade	100,00
114344022	Miriam Miranda Pinheiro	99,67
62105021	Mirian Santos Silva	100,00
98872022	Mônica Aparecida Peixoto Leite	97,76
432044021	Monica de Souza Rodrigues Vendrame	82,65
85482022	Munir Khamis Suleiman	98,53
132700021	Nara Lindsay Rodrigues de Aguiar	89,13
86190022	Nathya Aparecida Ayala Santana	94,17
87937022	Neuza de Almeida Veiga Torres	100,00
65757022	Nilson Elias Ferreira	93,89
42892022	Noel Correa Tosta	98,92
114282022	Odair Marcelo Gomes Selles	100,00

79976023	Odenir Alves de Sousa	98,93
2103023	Oduvaldo Pereira da Cruz	100,00
2705021	Orivaldo Pereira da Cruz	81,28
97744022	Orivaldo Ribeiro Mundim	100,00
66844022	Oseias Lacerda de Alencar	100,00
112908022	Patricia Alencar Lima	80,00
130455023	Patricia Alves de Souza Ibanhes	100,00
109478022	Patricia Borges Kawamoto	100,00
75083022	Paulo Cezar Moreira Ramalho	100,00
107950022	Paulo Cesar Vilaverde de Torraca	94,65
12856021	Paulo Fernando Nantes Mendes	100,00
128846022	Paulo Henrique Guimarães	100,00
116272022	Quiteria Lima de Freitas	99,47
72854023	Rafael Garcia Ribeiro	99,88
98241021	Ramao Edir Franco Torres	98,83
117264022	Ramao Miranda de Melo	80,00
74130022	Reginaldo Goncalves de Souza	98,83
57887022	Reina Mohamud Vilagra	99,71
123763022	Reinaldo de Souza Medeiros	100,00
84907021	Renata Lucena da Silva Brito	100,00
122677023	Renato da Silva	79,20
119679022	Renato Lima do Amaral	100,00
46185022	Ricardo Lopes Lima	92,21
30038022	Ricardo Luciano de Menezes	100,00
34643022	Rivanda Burton da Silva	93,49
101360022	Roberto Franco Caceres	100,00
89416022	Roberto Rodrigues Dantas	100,00
11147022	Rogerio Batista de Sousa	77,60
73260023	Rogerio Fernando Arruda Mariano	100,00
96148022	Roguinaldo Farias de Lara	100,00
58087023	Ronaldo Rodrigues de Oliveira	100,00
75250022	Ronaldo Viana Taveira	100,00
62019022	Rosana de Souza Carretoni	99,80
59901021	Rosemary Fretez Rodrigues da Silva	98,76
110789022	Rosicleia Sandra Miola	100,00
118885021	Rosilaine Arruda da Silva	100,00
60050023	Rosinaldo Ferreira dos Santos	100,00
88449021	Rosy Marlei Duarte Batista	96,77
70227021	Rudson Pedroso de Lima	100,00
59524023	Rute de Oliveira Sanches	97,76
107989022	Sandro Alex de Oliveira Mendes	100,00
6779022	Saulo Conceição da Silva	100,00
95750023	Sebastiana Fatima de Almeida	97,12
85982022	Sebastiao Aparecido Junqueira	100,00
90370025	Sérgio de Lima Silva	100,00
3280022	Sergio Roberto Pinto de Arruda	100,00
132549022	Silvana Bastos de Oliveira Nery	100,00
121632022	Silvana Montanheri Saravy	60,00
78187022	Silvia Guimaraes Dias	86,08
114910021	Silvia Rogéria de Souza Ribeiro	100,00

72471022	Silvio de Sousa Guimaraes	100,00
62536022	Simone Grisolia Monteiro	95,65
85216022	Simone Menezes de Faria	100,00
97828022	Soraya Christina de Melo Pizani	100,00
73223022	Stefferson Odair Benites de Oliveira	100,00
104791022	Suely da Silva Ribeiro Oliveira	100,00
103970022	Tallita Costa Benatti	100,00
118049022	Tatiana Rezende Nassar	96,02
98574022	Telmo Rodrigo Lima do Nascimento	100,00
61307023	Teresa de Jesus Bambil Dutra	100,00
72888022	Terezinha de Jesus Mazaron	100,00
50436023	Thatiana Roberta Marcal de Oliveira dos Reis	98,83
102313022	Thiago Viana Batista	98,49
107750021	Tito Candido da Rocha	98,61
109490022	Valdemir Carvalho da Costa	100,00
108845025	Valdinei Ribeiro Figueiredo	100,00
128489023	Valdir Pereira da Silva Junior	100,00
66032021	Valson Campos dos Anjos	95,79
34064021	Vandenir da Costa Freitas	97,25
480204021	Vitor Hollo	99,47
429322021	Viviane Carvalho de Andrade	100,00
114414022	Wagner da Silva Fontoura	100,00
80497023	Waldomiro Jeronimo da Silva Junior	100,00
133734022	Wally Renata Guerra	100,00
113812022	Willeand Lemes Zampieri	100,00
54498022	Yone Pereira Viveiros	98,83
63233022	Zilda Andrade da Silva Rosa	100,00

EDITAL Nº 004/SEJUSP/2022
AVALIAÇÃO DE DESEMPENHO INDIVIDUAL (ADI)

O Secretário-Adjunto de Estado de Justiça e Segurança Pública, no uso de suas atribuições, torna público para conhecimento dos interessados, o resultado final da Avaliação de Desempenho Individual (ADI) do ano de 2021, dos servidores licenciados e cedidos constantes no anexo deste Edital.

Campo Grande, 8 de junho de 2022.

ARY CARLOS BARBOSA
Secretário-Adjunto de Estado de Justiça e Segurança Pública

ANEXO ÚNICO DO EDITAL nº 004/2022

Matricula	Nome	Consenso
72529024	Angelita Lopes Murgi	80,00
57918022	Carmem Ligia Loureiro Carmello	80,00
95179022	Idamar Santana de Oliveira	80,00
38353022	Ivana Assad Villa Maior	80,00
89494022	Lilian Olivia Aparecida Fernandes	80,00
94063022	Luiz Candido Marcolino Filho	80,00
93425025	Maria Cecilia da Costa	80,00
73298022	Marineide da Silva Pedreira	80,00
118874023	Paulo Rogerio da Costa Lima	80,00

Polícia Militar de Mato Grosso do Sul

PORTARIA "P" N. 152/GABCMTG/2022, DE 10 DE JUNHO DE 2022.

O COMANDANTE-GERAL DA POLÍCIA MILITAR DO ESTADO DE MATO GROSSO DO SUL, no uso das atribuições legais que lhe confere o inciso XIX do Art. 10 da Lei Complementar n° 190, de 04 de abril de 2014 c/c § 4° do artigo 23 da Lei Complementar n° 127 de 15/05/2008.

R E S O L V E:

Dispensar, o 2º SGT QPPM EDGAR LEITE RAMOS JUNIOR - Mat. 88340021, da função de confiança de **CHEFE DE EQUIPE DE SERVIÇO no 9º BPM / CPM / Campo Grande - MS,** conforme fez público no DOE n° 10.758 de 15 de fevereiro de 2022.

Dispensar, o 3º SGT QPPM RICARDO BORCHES GONÇALVES - Mat. 91272021, da função de confiança de **CHEFE DE EQUIPE DE SERVIÇO no 9º BPM / CPM / Campo Grande - MS,** conforme fez público no DOE n° 10.758 de 15 de fevereiro de 2022.

Dispensar, o CB QPPM MARCO ANTONIO PINHEIRO DA ROCHA LACERDA - Mat. 42685602, da função de confiança de **CHEFE DE EQUIPE DE SERVIÇO no 9º BPM / CPM / Campo Grande - MS,** conforme fez público no DOE n° 10.758 de 15 de fevereiro de 2022.

Dispensar, o CB QPPM TAIRONE CARLOS RONDON DA SILVA - Mat. 351357021, da função de confiança de **CHEFE DE EQUIPE DE SERVIÇO no 9º BPM / CPM / Campo Grande - MS,** conforme fez público no DOE n° 10.758 de 15 de fevereiro de 2022.

Dispensar, o CB QPPM KARIL MARTINS PEREIRA - Mat. 347843021, da função de confiança de **CHEFE DE EQUIPE DE SERVIÇO no 9º BPM / CPM / Campo Grande - MS,** conforme fez público no DOE n° 10.758 de 15 de fevereiro de 2022.

Designar, o 1º SGT QPPM JOÃO DA SILVA - Mat. 107846021, para exercer a função de confiança de **CHEFE DE EQUIPE DE SERVIÇO no 9º BPM / CPM / Campo Grande - MS**, com base no **inciso VI** do artigo 23 da Lei Complementar n° 127 de 15/05/2008, alterada pela Lei Complementar n° 291 de 16 de dezembro de 2021.

Designar, o 2º SGT QPPM PATRICK FRANCISCO CABREIRA GONÇALVES - Mat. 119580021, para exercer a função de confiança de **CHEFE DE EQUIPE DE SERVIÇO no 9º BPM / CPM / Campo Grande - MS**, com base no **inciso VI** do artigo 23 da Lei Complementar n° 127 de 15/05/2008, alterada pela Lei Complementar n° 291 de 16 de dezembro de 2021.

Designar, o 3º SGT QPPM RONNEY DE LIMA FERREIRA - Mat. 6829021, para exercer a função de confiança de **CHEFE DE EQUIPE DE SERVIÇO no 9º BPM / CPM / Campo Grande - MS**, com base no **inciso VI** do artigo 23 da Lei Complementar n° 127 de 15/05/2008, alterada pela Lei Complementar n° 291 de 16 de dezembro de 2021.

Designar, o CB QPPM HENRIQUE VIEIRA DE MACEDO - Mat. 5498021, para exercer a função de confiança de **CHEFE DE EQUIPE DE SERVIÇO no 9º BPM / CPM / Campo Grande - MS**, com base no **inciso VI** do artigo 23 da Lei Complementar n° 127 de 15/05/2008, alterada pela Lei Complementar n° 291 de 16 de dezembro de 2021.

Designar, o CB QPPM RAFAEL ALVES DE ANDRADE - Mat. 127568021, para exercer a função de confiança de **CHEFE DE EQUIPE DE SERVIÇO no 9º BPM / CPM / Campo Grande - MS**, com base no **inciso VI** do artigo 23 da Lei Complementar n° 127 de 15/05/2008, alterada pela Lei Complementar n° 291 de 16 de dezembro de 2021.
(Solução CI 259 09BPM/PMMS DE 17/05/2022).

Campo Grande – MS, 10 de junho de 2022.

MARCOS PAULO GIMENEZ – CORONEL QOPM
Comandante-Geral da Polícia Militar
Mat. 108353021

PORTARIA "P" DGP-1/DGP/PMMS N. 507, DE 6 DE JUNHO DE 2022.
(Republica-se por incorreção no Diario oficial n. 10.854, de 7 de junho de 2022)

O DIRETOR DE GESTÃO DE PESSOAL DA POLÍCIA MILITAR DO ESTADO DE MATO GROSSO DO SUL, no uso das atribuições que lhe confere o Art 27, § 2º, inciso I e II da Lei Complementar n. 190, de 4 de abril de 2014, c/c Portaria n. 009/Gab Cmt G/PMMS, de 3 de setembro de 2015, publicada no Diário Oficial nº 8.998, de 4 de setembro de 2015, resolve:

Autorizar a **averbação** de 3.271 (três mil duzentos e setenta e um) dias de serviços prestados ao INSS, requerido pelo CB PM NEUZA MARIA DE OLIVEIRA - MAT. 107938021, do 10º BPM**,** a serem computados para fins de transferência para a inatividade, correspondentes aos serviços prestados junto às Empresas Privadas abaixo especificadas, conforme consta na Certidão de Tempo de Contribuição CTPS NIT nº 1259443938-1, expedida pelo Instituto Nacional do Seguro Social - INSS, com emissão datada de 02 fevereiro 2017; com fulcro no Artigo 131, inciso I, Artigo 132, incisos I e II da Lei Complementar nº 053, de 30 de agosto de 1990 (Estatuto da PMMS) c/c o artigo 1º, inciso VI, §§ 2º, 3º e 4º do Decreto nº 6.555 de 17 de junho de 1992, alterado pelo Decreto nº 6.910, de 7 de dezembro de 1992, c/c o Artigo 79, Artigo 82, inciso II da Lei nº 3.150, de 22 de dezembro de 2005 (MSPREV), conforme segue:

ORGAO/EMPRESA/EMPREGADOR	Função	PERIODO	TEMPO
Mais Q Pão Conveniências & Pães LTDA.	Atendente	01/03/1996 a 01/08/1998	884 dias
Associação Beneficente de Campo Grande.	Aux Enfermagem	07/05/1999 a 17/11/2005	2.387 dias

Em consequência, **ANULAR**, a referida averbação, publicada através da Portaria "P" 942/DGP-1/DGP/PMMS, de 1º de SET de 2017, publicada no DOE nº 9.487, de 04 de SET de 2017, página 25, **para fins de regularização funcional**.
(Solução do Processo nº 31/303425/2017)

CAMPO GRANDE-MS, 30 DE MAIO DE 2022.

ADEMIR DE OLIVEIRA – CEL QOPM
Diretor da Diretoria de Gestão de Pessoal da PMMS
Mat. 76864021

PORTARIA "P" DGP-1/DGP/PMMS N. 532, DE 10 DE JUNHO DE 2022.

O COMANDANTE GERAL DA POLÍCIA MILITAR DO ESTADO DE MATO GROSSO DO SUL, no uso das atribuições que lhe confere o artigo 1º, do Deceto n. 1.148 de 13 de julho de 1981, c/c Art 6, inciso X, do Decreto n. 1.091, de 12 de junho de 1981, c/c Art 2º, Art 12, inciso II, Art 17, do Decreto n. 1.093, de 12 de junho de 1981, c/c Art 10, inciso XVI e XIX da Lei Complementar n. 190, de 4 de Abril de 2014, resolve:

DESIGNAR, o Maj QOPM **WILLIAM SCARAMUZZI TEIXEIRA,** Mat. 1011826021, para responder pela função de confiança de **Comandante do 14º BPM / CPA-1 / Fatima do Sul - MS**, cumulativamente com a função que já exerce, durante afastamento do titular, no período de **13 a 19 de junho de 2022**, conforme artigo 24 da Lei Complementar n. 127, de 15 de maio de 2008.
(Solução a CI n. 1188/GAB/PMMS/2022, de 31 de maio de 2022).

CAMPO GRANDE-MS, 10 DE JUNHO DE 2022.

MARCOS PAULO GIMENEZ - Cel QOPM
Comandante-Geral da PMMS
Mat. 108353021

PORTARIA "P" DGP-1/DGP/PMMS N. 533, DE 10 DE JUNHO DE 2022.

O DIRETOR DE GESTÃO DE PESSOAL DA POLÍCIA MILITAR DO ESTADO DE MATO GROSSO DO SUL, no uso das atribuições que lhe confere o Art 27, inciso II, § 2º da Lei Complementar n. 190, de 4 de abril de 2014, c/c Portaria n. 009/Gab Cmt G/PMMS, de 3 de setembro de 2015, publicada no Diário Oficial n 8.998, de 4 de setembro de 2015, resolve:

Agregar o SD QPPM **CARLOS HENRIQUE QUINTAS JUNIOR,** Mat. 426741021**,** do **BPMGdaE**, por ter sido julgado incapaz definitivamente para o Serviço Policial Militar, **a contar de 23 de maio de 2022,** enquanto aguarda tramitação do processo de Reforma "ex-officio, conforme Ata de Inspeção de Saúde Sessão nº 66/JISO/2022, com fulcro no artigo 76, § 1º, alínea "c", item 2, da Lei Complementar n.º 53, de 30 de agosto de 1990 (Estatuto da PMMS).
(Solução a CI n. 230/BPMGDAESC/PMMS, de 9 de junho de 2022).

CAMPO GRANDE-MS, 10 DE JUNHO DE 2022.

ADEMIR DE OLIVEIRA – Cel QOPM
Diretor da Diretoria de Gestão de Pessoal da PMMS
Mat. 76864021

PORTARIA "P" DGP-1/DGP/PMMS N. 534, DE 10 DE JUNHO DE 2022.

O DIRETOR DE GESTÃO DE PESSOAL DA POLÍCIA MILITAR DO ESTADO DE MATO GROSSO DO SUL, no uso das atribuições que lhe confere o Art 27, inciso II, § 2º da Lei Complementar n. 190, de 4 de abril de 2014, c/c Portaria n. 009/Gab Cmt G/PMMS, de 3 de setembro de 2015, publicada no Diário Oficial n. 8998, de 4 de setembro de 2015, resolve:

Conceder, o afastamento da 3º Sgt QPPM **FERNANDA CHAVES DA SILVA**, Mat 48037021, do **2º BPM**, em virtude de **Licença Maternidade, de 120 (cento e vinte) dias, a contar de 8 de junho de 2022;** com fulcro no artigo 61, letra "e" c/c artigo 68 da Lei Complementar nº 053, de 30 de agosto de 1990 (Estatuto da PMMS).
(Solução a CI n. 428/02B/PMMS, de 9 de junho de 2022).

CAMPO GRANDE-MS, 10 DE JUNHO DE 2022.

ADEMIR DE OLIVEIRA – Cel QOPM
Diretor da Diretoria de Gestão de Pessoal da PMMS
Mat. 76864021

PORTARIA "P" DGP-1/DGP/PMMS N. 535, DE 10 DE JUNHO DE 2022.

O DIRETOR DE GESTÃO DE PESSOAL DA POLÍCIA MILITAR DO ESTADO DE MATO GROSSO DO SUL, no uso das atribuições que lhe confere o Art 27, § 2º, inciso I e II da Lei Complementar n. 190, de 4 de abril 2014, c/c Portaria n. 009/Gab Cmt G/PMMS, de 3 de setembro de 2015, publicada no Diário Oficial n. 8.998, de 4 de setembro de 2015, resolve:

INCLUIR, no rol de dependentes (**filhos**), dos Policiais Militares, abaixo relacionados, com fulcro no artigo art. 47, § 2º, letra "b" e "c" da Lei Complementar n.º 053, de 30 de agosto de 1990, c/c Art. 50, § 2º inciso II, § 3º inciso I, da Lei nº 6.880, de 9 de dezembro de 1980, com nova redação dada pela Lei n. 13.954, de 16 de dezembro de 2019, conforme segue em anexo:

CAMPO GRANDE-MS, 10 DE JUNHO DE 2022.

ADEMIR DE OLIVEIRA – Cel QOPM
Diretor da Diretoria de Gestão de Pessoal da PMMS
Mat. 76864021

ANEXO A PORTARIA "P" DGP-1/DGP/PMMS N. 535, DE 10 DE JUNHO DE 2022.

NOME: CB QPPM **OLINDO GABRIEL MARQUES CARBONARO,** Mat 425366021**, do BPMA**		
Nome Dependente: **Arthur Yule Carbonaro**	**Data Nasc.**: 25 set 2016	**Natural de**: Dourados– MS
CPF: 080.206.541-43	**Genitor (a):** Daiany Gomes Yule	
Documento Origem: Certidao Nascimento Matricula n. 061796 01 55 2016 1 00307 275 0159783 86		
Cartorio/Comarca: 2º Oficio Degani, Dourados-MS		**Solução ao Processo**: 31/036214/2022
NOME: 1º Sgt QPPM **GEOSMAR APARECIDO GONÇALVES**, Mat 110906021, **do CPA-3**		
Nome Dependente: **Joao Gabriel Xavier Gonçalves**	**Data Nasc.**: 17 fev 2022	**Natural de**: Campo Grande– MS
CPF: 114.957.501-83	**Genitor (a):** Ingrid de Almeida Xavier Gonçalves	
Documento Origem: Certidao Nascimento Matricula n. 061838 01 55 2022 1 00120 263 0041079 16		
Cartorio/Comarca: 3ª Circunscrição, Campo Grande-MS		**Solução ao Processo**: 31/033790/2022
NOME: 2º Sgt QPPM **JOAO MARQUES DA SILVA**, Mat 91822024, **da Aj-Geral**		
Nome Dependente: **Joao Miguel Dias Marques**	**Data Nasc.**: 25 jan 2016	**Natural de**: Nova Andradina– MS
CPF: 076.157.411-57	**Genitor (a):** Eunice Dias Santos Marques	

Documento Origem: Certidao Nascimento Matricula n. 157790 01 55 2016 1 00066 045 0034209 55		
Cartorio/Comarca: 1º Oficio, Nova Andradina- MS		**Solução ao Processo**: 31/039795/2022
NOME: SD QPPM **HERIBERTO SEGOVIA NETO**, Mat 94629021, **do BPMTran**		
Nome Dependente: **Helena Bononi Gomes segovia**	**Data Nasc.**: 10 maio 2022	**Natural de**: Campo Grande– MS
CPF: 115.881.181-00	**Genitor (a):** Thais Bonono Gomes Segovia	
Documento Origem: Certidao Nascimento Matricula n. 062901 01 55 2022 1 01285 111 0430188 72		
Cartorio/Comarca: 2º Oficio Donini, Campo Grande - MS		**Solução ao Processo**: 31/900005/2022
NOME: 2º Sgt QPPM **JOAO MARQUES DA SILVA**, Mat 91822024, **da Aj-Geral**		
Nome Dependente: **Julia Victoria Dias Marques**	**Data Nasc.**: 31 ago 2010	**Natural de**: Nova Andradina– MS
CPF: 078.569.661-06	**Genitor (a):** Eunice Dias dos Santos Marques	
Documento Origem: Certidao Nascimento Matricula n. 0624480155 2010 1 00053 168 0030000 19		
Cartorio/Comarca: 2º Oficio, Nova Andradina - MS		**Solução ao Processo**: 31/039808/2022
NOME: SD QPPM **RICARDO MONTEIRO DE OLIVEIRA**, Mat 426073021, **do 14º BPM**		
Nome Dependente: **Maria Clara Barros Monteiro**	**Data Nasc.**: 05 maio 2022	**Natural de**: Fatima do Sul-MS
CPF: 115.829.571-50	**Genitor (a):** Suiane da Silva Barros de Oliveira	
Documento Origem: Certidao Nascimento Matricula n. 0617396 01 55 2022 1 00063 098 0024842 54		
Cartorio/Comarca: 2º Oficio, Fatima do Sul-MS		**Solução ao Processo**: 31/039024/2022
NOME: CB QPPM **CAROLINA DE CARVALHO CAVALCANTI FAGUNDES**, Mat 133856021, **do Cefap**		
Nome Dependente: **Heitor Cavalcanti Fagundes**	**Data Nasc.**: 17 out 2017	**Natural de**: Campo Grande – MS
CPF: 087.216.111-06	**Genitor (a):** Hermas da Silva Fagundes	
Documento Origem: Certidao Nascimento Matrícula n. 062901 01 55 2017 1 01134 243 0385020 21		
Cartorio/Comarca: 2º Oficio Donini, Campo Grande-MS		**Solução ao Processo**: 31/040716/2022
NOME: CB QPPM **GIOVANNY JARA NEVES**, Mat 28873021, **do 13º BPM**		
Nome Dependente: **Vitoria Lopes Jara Neves**	**Data Nasc.**: 18 nov 2020	**Natural de**: Paranaiba– MS
CPF: 109.661.681-51	**Genitor (a):** Luciana Lopes Alves	
Documento Origem: Certidão de Nascimento Matricula n. 062158 01 55 2020 1 00093 089 0024203 55		
Cartorio/Comarca: 2º oficio, Paranaiba-MS		**Solução ao Processo**: 31/028774/2022
NOME: SD QPPM **INGLIDY APARECIDA NEVES POLI FREITAS MACHADO**, Mat 128507022, **do 13º BPM**		
Nome Dependente: Lara Poli Machado	**Data Nasc.**: 05 mar 2010	**Natural de**: Santa Fé do Sul - SP
CPF: 106.967.341-25	**Genitor (a):** Adhemar Freitas Machado	
Documento Origem: Certidão de Nascimento Matricula n. 062158 01 55 2010 1 00073 105 0018319 11		
Cartorio/Comarca: 2º oficio, Paranaiba-MS		**Solução ao Processo**: 31/028716/2022
NOME: SD QPPM **JAQUELINE ALVES CARDOZO**, Mat 425500021, **do 13º BPM**		
Nome Dependente: **Heloisa Cardozo de Freitas**	**Data Nasc.**: 28 dez 2021	**Natural de**: Paranaiba– MS
CPF: 114.254.461-32	**Genitor (a):** Paulo Henrique de Freitas	
Documento Origem: Certidão de Nascimento Matricula n. 062158 01 55 2021 1 00095 029 0024743 22		

Cartorio/Comarca: 2º oficio, Paranaiba-MS		**Solução ao Processo**: 31/028734/2022
NOME: SD QPPM **CAROLINE PAOLA SILVA DE LIMA**, Mat 426957021, **do 13º BPM**		
Nome Dependente: **Miguel Lucca Cassemiro de Lima**	**Data Nasc.**: 10 maio 2021	**Natural de**: Paranaiba– MS
CPF: 111.651.601-29	**Genitor (a):** Edson Kalebre Cassemiro do Carmo	
Documento Origem: Certidão de Nascimento Matricula n. 063248 01 55 2021 1 00054 030 0016000 61		
Cartorio/Comarca: Registro Civil, Aparecida do Taboado-MS		**Solução ao Processo**: 31/048354/2021
NOME: 3º Sgt QPPM **LUDGERO PIMENTEL JUNIOR**, Mat 128814021, **da CoordMil - DOF**		
Nome Dependente: **Lucas Theodoro Pimental**	**Data Nasc.**: 06 maio 2022	**Natural de**: Dourados– MS
CPF: 115.840.081-05	**Genitor (a):** Valquiria da silva Theodoro Tomazeli	
Documento Origem: Certidão de Nascimento Matricula n. 061796 01 55 2022 1 00402 107 0188112 60		
Cartorio/Comarca: 2º Oficio Degani, Dourados-MS		**Solução ao Processo**: 31/040455/2022
NOME: 1º Ten QOPM **MARCELA COCA GONÇALVES**, Mat 102215021, **do EIPMMont**		
Nome Dependente: **Lucas Ferro**	**Data Nasc.**: 14 fev 2006	**Natural de**: Dourados– MS
CPF: 038.415.041-16	**Genitor (a):** Alexandre Augusto Ferreira Ferro	
Documento Origem: Certidao Nascimento Matricula n. 061796 01 55 2006 1 00160 253 0106143 51		
Cartorio/Comarca: 2º Oficio Degani, Dourados - MS		**Solução ao Processo**: 31/036617/2022
NOME: 2º Sgt QPPM **ARETUZA OSTI DE OLIVEIRA**, Mat 83082021, **do BPMRv**		
Nome Dependente: **Nandara Leticia Oliveira Maximiano**	**Data Nasc.**: 18 maio 2007	**Natural de**: Nova Andradina– MS
CPF: 078.087.151-07	**Genitor (a):** Hernandes Dias Maximiano	
Documento Origem: Certidao Nascimento Matricula n. 157990 02 55 2007 1 00049 090 0027644 57		
Cartorio/Comarca: 1º Oficio, Nova Andradina -MS		**Solução ao Processo**: 31/037008/2022
NOME: 3º Sgt QPPM **LUIS FERNANDO DA CRUZ MACHADO**, Mat 112216021, **do 4º BPM**		
Nome Dependente: **Maria Fernanda Benetti Machado**	**Data Nasc.**: 27 mar 2022	**Natural de**: Ponta Pora– MS
CPF: 115.401.541-65	**Genitor (a):** Claudiane Benetti Sozo	
Documento Origem: Certidao Nascimento Matricula n. 061804 01 55 2022 1 00223 244 00858846 38		
Cartorio/Comarca: 2º Oficio, Ponta Pora - MS		**Solução ao Processo**: 31/025668/2022
NOME: CB QPPM **MARCOS PAULO MARTINS FERRAZ**, Mat 426086021, **do 2º BPM**		
Nome Dependente: **Sophia de Oliveira Ferraz**	**Data Nasc.**: 19 abr 2022	**Natural de**: Tres Lagoas– MS
CPF: 115.657.371-80	**Genitor (a):** Daniela de Oliveira Sertanejo	
Documento Origem: Certidao Nascimento Matricula n. 062430 01 55 2022 1 00217 017 0078053 86		
Cartorio/Comarca: 2º Oficio, Tres Lagoas -MS		**Solução ao Processo**: 31/032871/2022
NOME: Cap QOPM **KLEBER DE SOUZA OLIVEIRA**, Mat 36675021, **do BPMRv**		
Nome Dependente: **Pedro Diniz Oliveira**	**Data Nasc.**: 31 maio 2022	**Natural de**: Campo Grande– MS
CPF: 116.089.751-42	**Genitor (a):** Aline da Costa Diniz Oliveira	
Documento Origem: Certidao Nascimento Matricula n. 062901 01 55 2022 1 01287 028 0430705 41		
Cartorio/Comarca: 2º Oficio Donini, Campo Grande- MS		**Solução ao Processo**: 31/043382/2022

NOME: SD QPPM **LUIZ PAULO DE JESUS ROCHA**, Mat 490392021, **da 7ª CIPM**		
Nome Dependente: **Luiz Miguel Silva de Jesus Rocha**	**Data Nasc.**: 21 maio 2019	**Natural de**: Navirai– MS
CPF: 101.538.321-18	**Genitor (a):** Franciana Damiana da Silva	
Documento Origem: Certidao Nascimento Matricula n. 062521 01 55 2019 1 00107 007 0057407 73		
Cartorio/Comarca: 2º Serviço Notarial, Navirai -MS		**Solução ao Processo**: 31/038485/2022
NOME: SD QPPM **LUIZ PAULO DE JESUS ROCHA**, Mat 490392021, **da 7ª CIPM**		
Nome Dependente: **Luiz Otavio Silva de Jesus Rocha**	**Data Nasc.**: 28 mar 2011	**Natural de**: Navirai– MS
CPF: 065.236.661-90	**Genitor (a):** Franciana Damiana da Silva	
Documento Origem: Certidao Nascimento Matricula n. 062521 01 55 2011 1 00069 217 0010717 96		
Cartorio/Comarca: 2º Serviço Notarial, Navirai -MS		**Solução ao Processo**: 31/038485/2022
NOME: SD QPPM **DANIEL SPADREZANO JUNIOR**, Mat 483770021, **do 1º BPM**		
Nome Dependente: **Thomas Garcia Spadrezano**	**Data Nasc.**: 23 jan 2022	**Natural de**: Campo Grande– MS
CPF: 114.611.401-02	**Genitor (a):** Gleicy Hellen Garcia Fernandes	
Documento Origem: Certidao Nascimento Matricula n. 061838 01 55 2022 1 00120 060 00480786 55		
Cartorio/Comarca: 3ª Circunscrição, Campo Grande-MS		**Solução ao Processo**: 31/040890/2022
NOME: CB QPPM **CASSIO HENRIQUE FELIX TESSARI**, Mat 410095021, **da 11ª CIPM**		
Nome Dependente: **Henri Bittencourt Tessari**	**Data Nasc.**: 27 jan 2022	**Natural de**: Campo Grande– MS
CPF: 114.662.201-55	**Genitor (a):** Joiciele de Souza Bittencourt	
Documento Origem: Certidao Nascimento Matricula n. 061838 01 55 2022 1 00120 088 0040904 08		
Cartorio/Comarca: 3ª Circunscrição, Campo Grande- MS		**Solução ao Processo**: 31/042795/2022
NOME: Cap QOPM **MAYCON POSTAL**, Mat 127470021, **da 10ª CIPM**		
Nome Dependente: **Vinicius Bem Postal**	**Data Nasc.**: 19 abr 2022	**Natural de**: Campo Grande– MS
CPF: 115.649.631-44	**Genitor (a):** Ainara Ben Postal	
Documento Origem: Certidao Nascimento Matricula n. 062901 01 55 2022 1 01283 158 04296352 06		
Cartorio/Comarca: 2º Oficio Donini, Campo Grande- MS		**Solução ao Processo**: 31/042936/2022
NOME: Ten Cel QOPM **ANDERSON LUIZ ALVES AVELAR**, Mat 83977021, **do 1º BPM**		
Nome Dependente: **Jose Lucas Barcellos Avelar**	**Data Nasc.**: 10 maio 2022	**Natural de**: Campo Grande– MS
CPF: 115.876.031-01	**Genitor (a):** Polina Neves Barcellos Avelar	
Documento Origem: Certidao Nascimento Matricula n. 062901 01 55 2022 1 01285 0968 0430175 55		
Cartorio/Comarca: 2º oficio Donini, Campo Grande-MS		**Solução ao Processo**: 31/043947/2022
NOME: 1º Sgt QPE-1/Mus **ERIC DOS SANTOS SILVA**, Mat 122226021, **do Cefap**		
Nome Dependente: **Marieli dos Santos Silva**	**Data Nasc.**: 10 jan 2011	**Natural de**: Campo Grande– MS
CPF: 078.013.991-70	**Genitor (a):** Maria Carolina Ribeiro da Silva	
Documento Origem: Certidao Nascimento Matricula n. 062901 01 55 2011 1 00968 272 0335249 23		
Cartorio/Comarca: 2º Oficio Santos Pereira, Campo Grande-MS		**Solução ao Processo**: 31/044956/2022
NOME: 1º Sgt QPE-1/Mus **ERIC DOS SANTOS SILVA**, Mat 122226021, **do Cefap**		

Nome Dependente: **Eric dos Santos Silva Filho**	**Data Nasc.**: 16 dez 2012	**Natural de**: Campo Grande– MS
CPF: 048.669.691-05	**Genitor (a):** Maria Carolina Ribeiro da Silva	
Documento Origem: Certidao Nascimento n. 6.963, Fls n. 063 do Lv A-Aux-B n. 024		
Cartorio/Comarca: 9º Oficio Santos Pereira, Campo Grande-MS		**Solução ao Processo**: 31/044944/2022
NOME: CB QPPM **JULIO CESAR MARQUES DA SILVA,** Mat 46365021**, do 8º BPM**		
Nome Dependente: **Eva Moya Marques**	**Data Nasc.**: 22 out 2021	**Natural de**: Nova Andradina– MS
CPF: 113.510.171-01	**Genitor (a):** Thays Fernanda Suei Moya Requena Marques	
Documento Origem: Certidao Nascimento Matricula n. 157990 01 55 2021 1 00080 207 00385741 73		
Cartorio/Comarca: 1º Oficio, Nova Andradina-MS		**Solução ao Processo**: 31/041364/2022

CAMPO GRANDE-MS, 10 DE JUNHO DE 2022.

ADEMIR DE OLIVEIRA – Cel QOPM
Diretor da Diretoria de Gestão de Pessoal da PMMS
Mat. 76864021

PORTARIA "P" DGP-1/DGP/PMMS N. 536, DE 10 DE JUNHO DE 2022.

O DIRETOR DE GESTÃO DE PESSOAL DA POLÍCIA MILITAR DO ESTADO DE MATO GROSSO DO SUL, no uso das atribuições que lhe confere o Art 27, § 2º, inciso I e II da Lei Complementar n. 190, de 4 de abril 2014, c/c Portaria n. 009/Gab Cmt G/PMMS, de 3 de setembro de 2015, publicada no Diário Oficial n. 8.998, de 4 de setembro de 2015, resolve:

INCLUIR, no rol de dependentes **(Conjuge)**, dos Policiais Militares, abaixo relacionados, com fulcro no Art art. 47, § 2º, letra "a" da Lei Complementar n. 053, de 30 de agosto de 1990 (Estatuto PMMS), c/c Art. 50, § 2º inciso I, da Lei nº 6.880, de 9 de dezembro de 1980, com nova redação dada pela Lei n. 13.954, de 16 de dezembro de 2019, conforme segue em anexo:

NOME: 2º Ten QAOPM **LUIZ ROBERTO DA SILVA PEREIRA JUNIOR,** Mat 110965021**, do 9º BPM**		
Nome Dependente a incluir: **Jennifer de Sousa Rodrigues Pereira (cônjuge)**	**Data Nasc.**: 18 jan 1985	**Natural de**: Rio de Janeiro-RJ
CPF: 001.991.861-54	**Filiação:** Carlitos Rodrigues e Neusa de Souza Rodrigues	
Documento Origem: Certidao de Casamento Matricula n. 062505 01 55 2005 2 00009 111 0001022 29		
Cartorio/Comarca: Serviço Registral, Agia Clara-MS		**Solução ao Processo**: 31/041028/2022
NOME: CB QPPM **ALBERTO TENORIO DA SILVA CORREA,** Mat 7816021**, do 2º BPM**		
Nome Dependente a incluir: **Pollyanna Paula Angela Ely Ramos Correa (cônjuge)**	**Data Nasc.**: 22 abr 1985	**Natural de**: Tres Lagoas - MS
CPF: 009.004.581-51	**Filiação:** Andre Luiz Benites Ramos e Divina Maria Eloy Ramos	
Documento Origem: Certidão de Casamento Matricula n. 062430 01 55 2012 2 00086 010 0013499 10		
Cartorio/Comarca: 2º Oficio, Tres Lagoas –MS		**Solução ao Processo**: 31/031730/2022
NOME: SD QPPM **MURYLLO HENRIQUE SANDIM SERAFIM,** Mat 484181021**, da 10ª CIPM**		
Nome Dependente a incluir: **Liandra Maciel Amorim (cônjuge)**	**Data Nasc.**: 08 fev 2001	**Natural de**: Campo Grande-MS
CPF: 075.308.661-17	**Filiação:** Adriano da Silva Amorim e Ana Cintia Ferreira Maciel	
Documento Origem: Certidão de Casamento Matricula n. 062000 01 55 2022 3 00066 162 0019662 04		
Cartorio/Comarca: 9º Oficio Zamperlini, Campo Grande-MS		**Solução ao Processo**: 31/038327/2022
NOME: SD QPPM **LEIR GILMAR COENGA CARVALHO,** Mat 333593021**, do 11º BP**M		
Nome Dependente a incluir: **Ellen Nataly Teixeira Moraes Coenga (cônjuge)**	**Data Nasc.**: 31 jul 1996	**Natural de**: Bela Vista-MS

CPF: 059.869.981-38	**Filiação:** Noberto de Morais e Zenir Teixeira
Documento Origem: Certidão de Casamento Matricula n. 062422 01 55 2022 2 00022 087 0003798 14	
Cartorio/Comarca: Registro Civil, Bela Vista-MS	**Solução ao Processo**: 31/042586/2022

CAMPO GRANDE-MS, 10 DE JUNHO DE 2022.

ADEMIR DE OLIVEIRA – Cel QOPM
Diretor da Diretoria de Gestão de Pessoal da PMMS
Mat. 76864021

APOSTILA DO SUBCOMANDANTE-GERAL DA POLÍCIA MILITAR DO ESTADO DE MATO GROSSO DO SUL

Na PORTARIA "P" DGP-1/DGP/PMMS N. 520, de 8 de junho de 2022, publicado através do Diário Oficial Eletrônico n. 10.857, de 09 de junho de 2022, referente a **Classificação** em virtude da Designação para o Serviço Ativo da PMMS, **na parte** do Sub Ten QPPM Desig. **PORFIRIO BATISTA DO NASCIMENTO,** Mat 47640022, foi feita a seguinte apostila:

ONDE CONSTA:

OPM Destino
2º BPM / CPA-2 / Três Lagoas - MS

PASSE A CONSTAR:

OPM Destino
CPA-2 / Três Lagoas – MS

(Solução CI n. 373/SUBCMDG/PMMS/2022, 10 de junho de 2022).

CAMPO GRANDE-MS, 10 DE JUNHO DE 2022.

RENATO DOS ANJOS GARNES – Cel QOPM
Subcomandante-Geral da PMMS
Mat. 67023021

PORTARIA "P" N. 61/DRSP/PMMS, DE 10 DE JUNHO DE 2022.

O COMANDANTE-GERAL DA POLÍCIA MILITAR DO ESTADO DE MATO GROSSO DO SUL, no uso das atribuições que lhe confere o Artigo 10º da Lei Complementar nº 190, de 04 de abril de 2014, resolve:

PROMOVER à Graduação de Subtenente QPPM, por ANTIGUIDADE, o Primeiro-Sargento QPPM relacionado no Anexo I desta Portaria e por MERECIMENTO, os constantes no Anexo II, com efeitos a partir de **13 DE JUNHO DE 2022**, em conformidade com a Lei Complementar n. 53, de 30 de agosto de 1990 (Estatuto da PMMS), Decreto n. 10.769, de 09 de maio de 2002 e Ata n. 003/CPPPM/2022, de 09 de junho de 2022, analisada e deliberada pela Comissão de Promoção de Praças da Polícia Militar e homologada pelo Comandante-Geral da PMMS. (Processo n. 31/041753/2022).

CAMPO GRANDE - MS, 10 DE JUNHO DE 2022.

MARCOS PAULO GIMENEZ – Coronel QOPM
Comandante-Geral da Polícia Militar de Mato Grosso do Sul

ANEXO I DA PORTARIA "P" N. 60/DRSP/PMMS, DE 10 DE JUNHO DE 2022.
Promovidos por **ANTIGUIDADE** à Graduação de Subtenente QPPM em 13JUNR2022.

ORD	ALM	MAT	NOME	GRAD
1	0002	129791021	GUSTAVO SANTANA PROENCA	1º SGT PM

ANEXO II DA PORTARIA "P" N. 60/DRSP/PMMS, DE 10 DE JUNHO DE 2022.
Promovidos por **MERECIMENTO** à Graduação de Subtenente QPPM em 13JUN2022.

ORD	MAT	NOME	GRAD	QAM
1	127060021	LUIZ ANTONIO BARBOSA FERREIRA NETO	1º SGT PM	23,16
2	55140021	VITORIA CRISTINA OUTEIRO PINTO	1º SGT PM	22,85

PORTARIA "P" N. 56/DRSP/PMMS, DE 10 DE JUNHO DE 2022.

O COMANDANTE-GERAL DA POLÍCIA MILITAR DO ESTADO DE MATO GROSSO DO SUL, no uso das atribuições que lhe confere o Artigo 10º da Lei Complementar nº 190, de 04 de abril de 2014 combinado com § 1º A, inciso I e alíneas e artigo 56, inciso I, letras "a" e "b" e incisos II, III e IV da Lei Complementar nº 289, de 16 de dezembro de 2021, que alterou e acrescentou dispositivos da Lei Complementar nº 053, de 31 de Agosto de 1990 (Estatuto da PMMS); incisos I e II do parágrafo único do artigo 4º do Decreto nº 15.907, de 24 de março de 2020; e artigos 2º, 3º, 4º e 5º e Anexo I, ambos da Lei Complementar nº 294 de 21 de março de 2022, **RESOLVE**:

PROMOVER à Graduação de Subtenente QPPM, por TEMPO DE DESIGNAÇÃO, a Primeiro-Sargento QPPM Orlanda Almirão Nantes – Mat. 60360021, com efeitos a partir de **13 DE JUNHO DE 2022**. (Processo n. 31/036492/2022).

CAMPO GRANDE - MS, 10 DE JUNHO DE 2022.

MARCOS PAULO GIMENEZ – Coronel QOPM
Comandante-Geral da Polícia Militar de Mato Grosso do Sul

PORTARIA "P" N. 57/DRSP/PMMS, DE 10 DE JUNHO DE 2022.

O COMANDANTE-GERAL DA POLÍCIA MILITAR DO ESTADO DE MATO GROSSO DO SUL, no uso das atribuições que lhe confere o Artigo 10º da Lei Complementar nº 190, de 04 de abril de 2014 combinado com § 1º A, inciso I e alíneas e artigo 56, inciso I, letras "a" e "b" e incisos II, III e IV da Lei Complementar nº 289, de 16 de dezembro de 2021, que alterou e acrescentou dispositivos da Lei Complementar nº 053, de 31 de Agosto de 1990 (Estatuto da PMMS); incisos I e II do parágrafo único do artigo 4º do Decreto nº 15.907, de 24 de março de 2020; e artigos 2º, 3º, 4º e 5º e Anexo I, ambos da Lei Complementar nº 294 de 21 de março de 2022, **RESOLVE**:

PROMOVER à Graduação de 2º Sargento QPPM, por TEMPO DE DESIGNAÇÃO, os Terceiros-Sargentos QPPM abaixo relacionados no Anexo Único desta Portaria, com efeitos a partir de **13 DE JUNHO DE 2022**. (Processo n. 31/036492/2022).

CAMPO GRANDE - MS, 10 DE JUNHO DE 2022.

MARCOS PAULO GIMENEZ – Coronel QOPM
Comandante-Geral da Polícia Militar de Mato Grosso do Sul

ANEXO ÚNICO DA PORTARIA "P" N. 57/DRSP/PMMS, DE 10 DE JUNHO DE 2022.
Promovidos por **TEMPO DE DESIGNAÇÃO** à Graduação de 2º Sargento QPPM.

Ord	Cargo	Nome	Matricula
1	3º Sargento QPPM	ANTÔNIO DA SILVA ALENCAR	58848021
2	3º Sargento QPPM	HÉLIO FERREIRA DA SILVA	57776021
3	3º Sargento QPPM	WALDECIR BORGES DE LIMA	52402021
4	3º Sargento QPPM	WALTER DE ALMEIDA MENDONÇA	73991021

PORTARIA "P" N. 58/DRSP/PMMS, DE 10 DE JUNHO DE 2022.

O COMANDANTE-GERAL DA POLÍCIA MILITAR DO ESTADO DE MATO GROSSO DO SUL, no uso das atribuições que lhe confere o Artigo 10º da Lei Complementar nº 190, de 04 de abril de 2014 combinado com § 1º A, inciso I e alíneas e artigo 56, inciso I, letras "a" e "b" e incisos II, III e IV da Lei Complementar nº 289, de 16 de dezembro de 2021, que alterou e acrescentou dispositivos da Lei Complementar nº 053, de 31 de Agosto de 1990 (Estatuto da PMMS); incisos I e II do parágrafo único do artigo 4º do Decreto nº 15.907, de 24 de março de 2020; e artigos 2º, 3º, 4º e 5º e Anexo I, ambos da Lei Complementar nº 294 de 21 de março de 2022, **RESOLVE**:

PROMOVER à Graduação de Subtenente QPPM, por TEMPO DE DESIGNAÇÃO, a Primeiro-Sargento QPPM Orlanda Almirão Nantes – Mat. 60360021, com efeitos a partir de **13 DE JUNHO DE 2022**. (Processo n. 31/036492/2022).

CAMPO GRANDE - MS, 10 DE JUNHO DE 2022.

MARCOS PAULO GIMENEZ – Coronel QOPM
Comandante-Geral da Polícia Militar de Mato Grosso do Sul

PORTARIA "P" N. 59/DRSP/PMMS, DE 10 DE JUNHO DE 2022.

O COMANDANTE-GERAL DA POLÍCIA MILITAR DO ESTADO DE MATO GROSSO DO SUL, no uso das atribuições que lhe confere o Artigo 10º da Lei Complementar nº 190, de 04 de abril de 2014 combinado com § 1º A, inciso I e alíneas e artigo 56, inciso I, letras "a" e "b" e incisos II, III e IV da Lei Complementar nº 289, de 16 de dezembro de 2021, que alterou e acrescentou dispositivos da Lei Complementar nº 053, de 31 de Agosto de 1990 (Estatuto da PMMS); incisos I e II do parágrafo único do artigo 4º do Decreto nº 15.907, de 24 de março de 2020; e artigos 2º, 3º, 4º e 5º e Anexo I, ambos da Lei Complementar nº 294 de 21 de março de 2022, **RESOLVE**:

PROMOVER à Graduação de Cabo QPPM, por TEMPO DE DESIGNAÇÃO, o Soldado QPPM Higinho Gomes – Mat. 27444023, com efeitos a partir de **13 DE JUNHO DE 2022**. (Processo n. 31/036492/2022).

CAMPO GRANDE - MS, 10 DE JUNHO DE 2022.

MARCOS PAULO GIMENEZ – Coronel QOPM
Comandante-Geral da Polícia Militar de Mato Grosso do Sul

PORTARIA "P" N. 60/DRSP/PMMS, DE 10 DE JUNHO DE 2022.

O COMANDANTE-GERAL DA POLÍCIA MILITAR DO ESTADO DE MATO GROSSO DO SUL, no uso das atribuições que lhe confere o Artigo 10º da Lei Complementar nº 190, de 04 de abril de 2014, resolve:

EXCLUIR a cláusula "*Sub Judice*" dos assentamentos funcionais do **Soldado QPPM ERIKE MUNIZ DE SOUZA, matrícula nº 490348021**, nos termos da Orientação CDJ/PGE/MS/PP/N.° 000257/2022 de 08 de junho de 2022, de autos n. 0809833-66.2018.8.12.0002, encaminhada através do Ofício Circular n. 220/PP/PGE/2022 de 09 de junho de 2022.

CAMPO GRANDE – MS, 10 DE JUNHO DE 2022.

MARCOS PAULO GIMENEZ – Coronel QOPM
Comandante-Geral da Polícia Militar de Mato Grosso do Sul

Corpo de Bombeiros Militar de Mato Grosso do Sul

PORTARIA "P" CBMMS/DP-2 N. 133, DE 7 DE JUNHO DE 2022.

O COMANDANTE-GERAL DO CORPO DE BOMBEIROS MILITAR DO ESTADO DE MATO GROSSO DO SUL, no uso das atribuições que lhe conferem o art. 8ª, incisos II, VI e XI, art. 55, parágrafo único e art. 70 da Lei Complementar n. 188, de 3 de abril de 2014 (Lei de Organização Básica do CBM/MS - LOB), resolve:

Exonerar, por necessidade do serviço, o Cel QOBM Francimar Vieira da Costa, matrícula 62.140-021, da função de Assistente do Comandante-Geral do CBMMS, a contar de 7 de junho de 2022.

Nomear, por necessidade do serviço, o 1º Ten QAOBM Carlos Sanches Roledo, matrícula 98.423-021, para desempenhar a função de Assistente do Comandante-Geral do CBMMS, cumulativamente com as funções que exerce, a contar de 7 de junho de 2022, nos termos do art. 23, inciso II e §4º da Lei Complementar n. 127, de 15 de maio de 2008, com redação dada pela Lei Complementar n. 291, de 16 de dezembro de 2021.

CAMPO GRANDE-MS, 7 DE JUNHO DE 2022.

HUGO DJAN LEITE – CORONEL QOBM
Comandante-Geral do CBMMS

PORTARIA "P" CBMMS/DP-2 N. 111 DE 8 DE JUNHO DE 2022.

O SUBCOMANDANTE-GERAL DO CORPO DE BOMBEIROS MILITAR DO ESTADO DE MATO GROSSO DO SUL, no uso das atribuições que lhe confere o artigo 10, incisos I e VIII, da Lei Complementar n. 188, de 3 de abril de 2014, combinado com o artigo 2º e artigo 5º, § 1º, alínea "b", do Regulamento de Movimentação de Oficiais e Praças, em vigor no CBMMS, aprovado pelo Decreto n. 1.093, de 12 de junho de 1981, resolve:

Transferir, por necessidade do serviço, fins regularização funcional, o ST BM Nelson Martins Amorim, matrícula n. 65.307-023, da DEIPE/CBMMS para a Ajudância Geral/CBMMS, a contar de 8 de março de 2022.

CAMPO GRANDE-MS, 8 DE JUNHO DE 2022

ARTÊMISON MONTEIRO DE BARROS – CORONEL QOBM
Subcomandante-Geral do CBMMS

PORTARIA "P" CBMMS/DP-2 N. 131, DE 30 DE MAIO DE 2022.

O COMANDANTE-GERAL DO CORPO DE BOMBEIROS MILITAR DO ESTADO DE MATO GROSSO DO SUL, no uso das atribuições que lhe confere o artigo 8º, inciso II e VI e artigo 70 da Lei Complementar n. 188, de 3 de abril de 2014, combinado com o artigo 23 da Lei Complementar n. 053, de 30 de agosto de 1990, resolve:

Designar, por necessidade do serviço, fins regularização funcional, o Cap QAOBM José Dos Santos Costa, matrícula n. 66.621-021, para responder provisoriamente pela função de Comandante do 10ºSGBM/Ind./CBMMS (Fátima do Sul-MS), cumulativamente com as funções que exerce, no período de 30.05.2022 a 08.06.2022, em substituição ao titular da função em razão de gozo de instalação.

Deverá ser cumprido, no que tange às atividades técnicas da unidade, o previsto no art. 4º da Portaria CBMMS/BM-1 N. 365, de 7 de fevereiro de 2022.

CAMPO GRANDE-MS, 30 DE MAIO DE 2022.

HUGO DJAN LEITE – CORONEL QOBM
Comandante-Geral do CBMMS

PORTARIA "P" CBMMS/DP-2 N. 137, DE 6 DE JUNHO DE 2022.

O COMANDANTE-GERAL DO CORPO DE BOMBEIROS MILITAR DO ESTADO DE MATO GROSSO DO SUL, no uso das atribuições que lhe confere o artigo 8º, incisos II e VI, da Lei Complementar n. 188, de 3 de abril de 2014, resolve:

Agregar o 2º Ten QAOBM Wlademir Alem Blanco, matrícula n. 64.192-022, a contar de 3 de junho de 2022, por ter sido convocado para o serviço ativo, conforme se fez público no DOEMS n. 10.851, de 3 de junho de 2022, com fundamento no artigo 7º, inciso I, §1º da Lei Complementar n. 053, de 30 de agosto de 1990, com redação dada pela Lei Complementar n. 289, de 16 de dezembro de 2021.

Em consequência, designar a Ajudância Geral/CBMMS para que o Oficial fique adido para efeito de alterações, conforme artigo 77 da Lei Complementar n. 053/90.

CAMPO GRANDE-MS, 6 DE JUNHO DE 2022.

HUGO DJAN LEITE – CORONEL QOBM
Comandante-Geral do CBMMS

PORTARIA "P" CBMMS/DP-2 N. 138, DE 6 DE JUNHO DE 2022.

O COMANDANTE-GERAL DO CORPO DE BOMBEIROS MILITAR DO ESTADO DE MATO GROSSO DO SUL, no uso das atribuições que lhe confere o artigo 8º, incisos II e VI da Lei Complementar n. 188, de 3 de abril de 2014 c/c o artigo 2º e artigo 5º, § 1º, alínea "a", do Regulamento de Movimentação de Oficiais e Praças, em vigor no CBMMS, aprovado pelo Decreto n. 1.093, de 12 de junho de 1981, resolve:

Classificar, por necessidade do serviço, o 2º Ten QAOBM Wlademir Alem Blanco, matrícula n. 64.192-022, na Diretoria de Ensino, Instrução, Pesquisa e Educação/CBMMS, a contar de 3 de junho de 2022, por ter sido convocado para o serviço ativo, conforme se fez público no DOEMS n. 10.851, de 3 de junho de 2022.

CAMPO GRANDE-MS, 6 DE JUNHO DE 2022.

HUGO DJAN LEITE – Coronel QOBM
Comandante-Geral do CBMMS

PORTARIA "P" CBMMS/DEIPE N. 38, DE 9 DE JUNHO DE 2022.

O COMANDANTE-GERAL DO CORPO DE BOMBEIROS MILITAR DO ESTADO DE MATO GROSSO DO SUL, no uso das atribuições que lhe confere o art. 8º, incisos I, II, V e VII, alínea "f", do Decreto n. 5.698, de 21 de novembro de 1990, e de acordo com o resultado final do Processo Seletivo Interno realizado conforme o Edital n. 1/2018/SAD/SEJUSP/CBMMS/CFO, publicado no Diário Oficial n. 9631, de 09 de abril de 2018, e conforme a Portaria "P" CBMMS/DP-1 N. 96, de 1º de junho de 2022, resolve:

DESIGNAR, os militares relacionados no quadro constante no anexo I desta Portaria, como Instrutores do Curso de Formação de Oficiais Bombeiro Militar (CFO/BM/2021), Turma Pantanal, Segundo Ano, a contar de 29 de abril de 2022.

CAMPO GRANDE-MS, 9 DE JUNHO DE 2022.

HUGO DJAN LEITE - Coronel QOBM
Comandante-Geral do CBMMS

ANEXO I DA PORTARIA "P" CBMMS/DEIPE N. 38, DE 9 DE JUNHO DE 2022.

OR.	CÓDIGO	DISCIPLINA	C/H	POST/GRAD	INSTRUTOR	MATRÍCULA
1	APH - II	ATENDIMENTO PRÉ-HOSPITALAR - II	60	TC QOBM	ANDRÉ VITÓRIO MUNHOZ ROSA DE OLIVEIRA	37.856-021
				2º TEN QAOBM	MARCELO SAMPAIO OCAMPOS	95.936-021
				2º TEN QOABM	ENIO MENDES CONTURBIA	115.910-021
				2º TEN QSBM	MAITHE VENDAS GALHARDO	470.529-022
				ST QPBM	HAMILTON MARCIANO DOS SANTOS JÚNIOR	120.520-021
				3º SGT QPBM	ANA LUCIA FRANCELINO CRISTALDO	119.432-022
				SD QPBM	CRISTHIAN RAMOS DE ARAÚJO	432.910-021
				SD QPBM	LUIZ CARLOS MÜLER MIRANDA LEMES	433.122-021
				SD QPBM	HAMILTON DE OLIVEIRA RIBEIRO	318.401-021
2	CIF	COMBATE A INCÊNDIO FLORESTAL	45	CAP QOBM	CARLOS ANTONIO SALDANHA DA COSTA	112.089-023
				2º TEN QEBM	ALEXANDRE ARAÚJO DE OLIVEIRA	484.850-021
				ST QPBM	SANTIAGO DA SILVA JÚNIOR	74.141-021
				2º SGT QPBM	VERIDIANO RAFAEL RODRIGUES MARTINS	133.722-021
				3º SGT QPBM	HIPÓLITO GABRIEL DE SOUZA DUTRA	94.113-021
				3º SGT QPBM	EVANDY SEGARINI SOARES	129.774-021
				CB QPBM	GUILHERME SCAPULATEMPO DA SILVA	32.963-021
				CB QPBM	CHAYANNE PEREIRA AVELINO	423.730-021
				SD QPBM	ELIEZER MARTINS MANGEROTTI	433.014-021
				SD QPBM	LUIZ CARLOS MÜLER MIRANDA LEMES	433.122-021
				SD QPBM	PEDRO HENRIQUE SOUZA RAQUEL	326.467-021
				SD QPBM	JOÃO FIGUEIREDO JUNIOR	433.070-021
				SD QPBM	HAMILTON DE OLIVEIRA RIBEIRO	318.401-021
				SD QPBM	CRISTHIAN RAMOS DE ARAÚJO	432.910-021
				SD QPBM	LEONARDO SOARES CLAUDIO DE SOUZA	328.483-021
				SD QPBM	GABRIEL FELIPE DOS SANTOS PACHECO	376.918-021
				SD QPBM	VICTOR BARBOSA LIMA	316.780-021
				SD QPBM	RODRIGO DOS SANTOS DE MELLO	432.795-021
				SD QPBM	VLADIMIR SAMANIEGO DE SIQUEIRA SANTOS	379.293-021

3	CIU - II	COMBATE A INCÊNDIO URBANO - II	60	1º TEN QOBM	GABRIEL FERREIRA LOPES	12.653-021
				2º SGT QPBM	ALEXANDRE ROGÉRIO DE CÁCERES BRITES	98.390-021
				CB QPBM	CHAYANNE PEREIRA AVELINO	423.730-021
				CB QPBM	VICTOR HUGO BERNARDO MEDINA	423.715-021
				CB QPBM	IGOR BITENCOURT FERREIRA	423.648-021
				CB QPBM	MARCOS FELIPE SANTOS ROCHA	423.579-021
				SD QPBM	EDUARDO VITÓRIO BRAGA	433.031-021
4	DAM	DIREITO ADMINISTRATIVO MILITAR	60	TC QOBM	LEANDRO MOURA MARZOLLA	124.784-021
				CAP QOBM	PAULO CORDEIRO RAMIRO	435.324-023
				2º TEN QOEBM	UNILSON DE PAULA SILVA	93.680-021
				2º TEN QOEBM	LAÍS DE ALMEIDA RICCI XAVIER	484.837-021
				2º TEN QOEBM	RENATO GRESPAN FERRARI	99.841-021
5	EFM - II	EDUCAÇÃO FÍSICA MILITAR - II	120	TC QOBM	ANDRÉ VITÓRIO MUNHOZ ROSA DE OLIVEIRA	37.856-021
				MAJ QOBM	ROMIRAN OLIVEIRA CERQUEIRA	125.514-021
				2º TEN QOEBM	ROSANA LOPES GUSMÃO	444.850-021
				ST QPBM	MARTINHA DUARTE GARCIA	133.401-021
				1º SGT QPBM	LUIZ RODRIGUES DA SILVA JÚNIOR	124-347-021
6	EMEC - II	EQUIPAMENTO MOTOMECANIZADO	30	CAP QOBM	EDUARDO TRACZ	29.274-021
				1º SGT QPBM	LUIZ RODRIGUES DA SILVA JÚNIOR	124.347-021
				2º SGT QPBM	EZEQUIEL MARINHO FALCÃO	131.726-021
				2º SGT QPBM	ROGERS FERREIRA BONFIM	127.695-021
				CB QPBM	CHAYANNE PEREIRA AVELINO	423.730-021
				SD QPBM	HAMILTON DE OLIVEIRA RIBEIRO	318.401-021
7	IM - II	INSTRUÇÃO MILITAR - II	30	1º TEN QOBM	PETER DA SILVA SANTOS	432.332-021
				3º SGT QPBM	HIPÓLITO GABRIEL DE SOUZA DURTTRA	94.113-021
8	PP	PRODUTOS PERIGOSOS	45	CAP QOBM	EVALDO NUNES DE OLIVEIRA	12712022
				CAP QOBM	LUIZ FERNANDO QUINTANA	29.088-021
				CB QPBM	PAOOLO RYCARDO BARBOSA JOLO	117.583-021
				CB QPBM	MATHEUS RODRIGUES BARONI	423.710-021
				CB QPBM	GUSTAVO GIL FONSECA	423.522-021
				SD QPBM	EDUARDO VITÓRIO BRAGA	433.031-021
				SD QPBM	HAMILTON DE OLIVEIRA RIBEIRO	318.401-021

9	PSICEM	PSICOLOGIA DAS EMERGÊNCIAS	30	1º TEN QAOBM	JUARÊS MAGALHÃES DO AMARAL	111.918-021
				2º TEN QOEBM	ANDRÉ LUIZ ARAKAKI	397.559-021
10	SALT - II	SALVAMENTO EM ALTURA - II	90	CAP QOBM	EVALDO NUNES DE OLIVEIRA	12.712-022
				CAP QOBM	RODRIGO FERREIRA CAMPOS	101.051-021
				CB QPBM	MATHEUS RODRIGUES BARONI	423.710-021
				CB QPBM	JURANDIR ANTONIO FIORENZA JUNIOR	413.529-021
				SD QPBM	MARCOS ANTONIO MARQUES SILVA	432.770-021
				SD QPBM	ELIEZER MARTINS MANGEROTTI	433.014-021
11	STER - II	SALVAMENTO TERRESTRE - II	60	1º TEN QAOBM	ANTONIO MARCOS FRANCELINO	83.626-021
				1º TEN QAOBM	JUARÊS MAGALHÃES DO AMARAL	111.918-021
				ST QPBM	KELLY BARBOSA OSHIRO	36.330-021
				ST QPBM	MARTINHA DUARTE GARCIA	133401021
				1º SGT QPBM	LUIZ RODRIGUES DA SILVA JÚNIOR	124347021
				2º SGT QPBM	EZEQUIEL MARINHO FALCÃO	131.726-021
				3º SGT QPBM	LUCIANO LEITE QUINTANA	6.611-021
				3º SGT QPBM	HIPÓLITO GABRIEL DE SOUZA DUTRA	94.113-021
				3º SGT QPBM	ANA LÚCIA FRANCELINO CRISTALDO	119.432-022
				CB QPBM	CRISTIANO SILVA MONTEIRO	38.331-021
				CB QPBM	CHRYSTYAN ROGERS MOREIRA	158-021
				CB QPBM	JEFERSON GOMES DE OLIVEIRA	423.698-021
				CB QPBM	CHAYANNE PEREIRA AVELINO	423.730-021
				SD QPBM	ELIEZER MARTINS MANGEROTTI	433.014-021
				SD QPBM	LUIZ CARLOS MÜLER MIRANDA LEMES	433.122-021
				SD QPBM	PEDRO HENRIQUE SOUZA RAQUEL	326.467-021
				SD QPBM	JOÃO FIGUEIREDO JUNIOR	433.070-021
				SD QPBM	JOÃO PAULO BARBOSA JUNIOR	433.080-021
				SD QPBM	CRISTHIAN RAMOS DE ARAÚJO	432.910-021
				SD QPBM	HAMILTON DE OLIVEIRA RIBEIRO	318.401-021

12	DHEC	DIREITOS HUMANOS, ÉTICA E CIDADANIA	30	TC QOBM	LEANDRO MOURA MARZOLLA	124.784-021
				CAP QOBM	PAULO CORDEIRO RAMIRO	435.324-023
				2º TEN QOEBM	LAÍS DE ALMEIDA RICCI XAVIER	484.837-021
				2º TEN QOEBM	UNILSON DE PAULA SILVA	93.680-021
				2º TEN QOEBM	RENATO GRESPAN FERRARI	99.841-021
13	GPH	GESTÃO DO POTENCIAL HUMANO	30	TC QOBM	MARLISE HELENA RIBEIRO BERNARDES DE BARROS	98.453-021
				TC QOBM	ANDRÉ VITÓRIO MUNHOZ ROSA DE OLIVEIRA	37.856-021
14	GPLOG	GESTÃO PATRIMONIAL E LOGÍSTICA	30	TC QOBM	DANILO SANTOS MOREIRA LEITE	120.908-021
				MAJ QOBM	ALDINEI PERES DA SILVA	97.734-021
				2º QAOBM	NILSON DA SILVA FREITAS	106.66-021
15	RAP	RESPONSABILIDAE DO AGENTE PÚBLICO	15	TC QOBM	MARLISE HELENA RIBEIRO BERNARDES DE BARROS	98.453-021
				TC QOBM	ANDRÉ VITÓRIO MUNHOZ ROSA DE OLIVEIRA	37.856-021
16	DESTEC	DESENHO TÉCNICO	30	TC QOBM	MARLISE HELENA RIBEIRO BERNARDES DE BARROS	98.453-021
				2º TEN QOEBM	VINICIUS DAVID CHARRO	484.839-021
17	FETRAN	FENÔMENO DOS TRANSPORTES	30	TC QOBM	MARLISE HELENA RIBEIRO BERNARDES DE BARROS	98.453-021
				2º TEN QOEBM	GUSTAVO DE ARAÚJO FERREIRA	484.834-021
18	COMSOC	COMUNICAÇÃO SOCIAL	30	TC QOBM	ANDRÉ VITÓRIO MUNHOZ ROSA DE OLIVEIRA	37.856-021
				MAJ QOBM	FÁBIO PEREIRA DE LIMA	124.484-021
				2º TEN QOEBM	ANDRÉ LUIZ DE ALBUQUERQUE VASCONCELOS	484.829-021
19	DPPMIL	DIREITO PROCESSUAL PENAL MILITAR	60	TC QOBM	LEANDRO MOURA MARZOLLA	124.784-021
				CAP QOBM	PAULO CORDEIRO RAMIRO	435.324-023
				2º TEN QOEBM	UNILSON DE PAULA SILVA	93.680-021
				2º TEN QOEBM	LAÍS DE ALMEIDA RICCI XAVIER	484.837-021
				2º TEN QOEBM	RENATO GRESPAN FERRARI	99.841-021
20	LEGBM - II	LEGISLAÇÃO BOMBEIRO MILITAR - II	30	TC QOBM	LEANDRO MOURA MARZOLLA	124.784-021
				CAP QOBM	PAULO CORDEIRO RAMIRO	435.324-023
				2º TEN QOEBM	UNILSON DE PAULA SILVA	93.680-021
				2º TEN QOEBM	LAÍS DE ALMEIDA RICCI XAVIER	484.837-021
				2º TEN QOEBM	RENATO GRESPAN FERRARI	99.841-021

21	MENS	METODOLOGIA DO ENSINO	45	TC QOBM	ANDRÉ VITÓRIO MUNHOZ ROSA DE OLIVEIRA	37.856-021
				2º TEN QOEBM	LUCIANA VASCONCELOS DA CRUZ	661.430-023
22	DCIV	DEFESA CIVIL	30	TC QOBM	FÁBIO SANTOS COELHO CATARINELLI	98.286-021
				MAJ QOBM	ROMIRAN OLIVEIRA CERQUEIRA	125.514-021
				1º SGT QPBM	LYDERSON OURSLEY FRANCISCO	91.338-021
23	GCC	GESTÃO DE CONVÊNIOS E CONTRATOS	30	TC QOBM	MARLISE HELENA RIBEIRO BERNARDES DE BARROS	98.453-021
				TC QOBM	ANDRÉ VITÓRIO MUNHOZ ROSA DE OLIVEIRA	37.856-021
24	GPROJ	GESTÃO DE PROJETOS	30	TC QOBM	MARLISE HELENA RIBEIRO BERNARDES DE BARROS	98.453-021
				TC QOBM	ANDRÉ VITÓRIO MUNHOZ ROSA DE OLIVEIRA	37.856-021
25	GFINO	GESTÃO FINANCEIRA E ORÇAMENTÁRIA	30	TC QOBM	MARLISE HELENA RIBEIRO BERNARDES DE BARROS	98.453-021
				TC QOBM	ANDRÉ VITÓRIO MUNHOZ ROSA DE OLIVEIRA	37.856-021
26	MPAC	METODOLOGIA DA PRODUÇÃO ACADÊMICA E CIENTÍFICA	15	TC QOBM	MARLISE HELENA RIBEIRO BERNARDES DE BARROS	98.453-021
				TC QOBM	ANDRÉ VITÓRIO MUNHOZ ROSA DE OLIVEIRA	37.856-021
				2º TEN QOABM	MARCELO SAMPAIO OCAMPOS	95.936-021
				2º TEN QOEBM	LUCIANA VASCONCELOS DA CRUZ	661.430-023
27	PIP - II	PREVENÇÃO A INCÊNDIO E PÂNICO - II	30	1º TEN QOBM	BRUNO HENRIQUE ARGUELHO ORUE LACHI	432.339-021
				1º SGT QPBM	ALESSANDRO BARROS DOS SANTOS	95.898-021
28	FAPLI - II	FÍSICA APLICADA	30	TC QOBM	ANDRÉ VITÓRIO MUNHOZ ROSA DE OLIVEIRA	37.856-021
				2º TEN QOEBM	VINÍCIUS DAVID CHARRO	484.839-021
29	RESMAT	RESISTÊNCIA DOS MATERIAIS	30	TC QOBM	ANDRÉ VITÓRIO MUNHOZ ROSA DE OLIVEIRA	37.856-021
				2º TEN QOEBM	GUSTAVO ARAÚJO FERREIRA	484.834-021

PORTARIA "P" CBMMS/DEIPE N. 36, DE 9 DE JUNHO DE 2022.

O COMANDANTE-GERAL DO CORPO DE BOMBEIROS MILITAR DO ESTADO DE MATO GROSSO DO SUL, no uso das atribuições que lhe confere o art. 8º, incisos I, II, V e VII, alínea "f", do Decreto n. 5.698, de 21 de novembro de 1990, e de acordo com o resultado final do Processo Seletivo Interno realizado conforme o Edital n. 1/2018 - SAD/SEJUSP/CBMMS/QOE, publicado no Diário Oficial n 9.654, de 14 de maio de 2018, c/c o EDITAL n. 9/2022 DEIPE/CBMMS/CBFO QOEBM, publicado no Diário Oficial n. 10.764, de 23 de fevereiro de 2022, resolve:

DESIGNAR, os militares relacionados no quadro constante no anexo I desta Portaria, como Instrutores para o Curso Básico de Formação de Oficiais Bombeiro Militar (CBFO/BM/2022), a contar de 21 de março de 2022.

CAMPO GRANDE-MS, 9 DE JUNHO DE 2022.

HUGO DJAN LEITE - Coronel QOBM
Comandante-Geral do CBMMS

ANEXO I DA PORTARIA "P" CBMMS/DEIPE N. 36, DE 9 DE JUNHO DE 2022.

OR.	COD	DISCIPLINA	C/H	POST/GRAD	INSTRUTOR	MATRÍCULA
1	HBM	HISTORIA BOMBEIRO MILITAR	10	CEL QOBM	CLAUDINEY DA SILVA QUINTANA	82.654-021
				CAP QAOBM	HILDO PEREIRA BATISTA	58.428-021
2	NBLEG	NOÇÕES BÁSICAS DE LEGISLAÇÃO BOMBEIRO MILITAR	30	TC QOBM	LEANDRO MOURA MARZOLLA	124.784-021
				CAP QOBM	PAULO CORDEIRO RAMIRO	435.324-023
				2º TEN QOEBM	UNILSON DE PAULA SILVA	93.680-021
				2º TEN QOEBM	LAÍS DE ALMEIDA RICCI XAVIER	484.837-021
				2º TEN QOEBM	RENATO GRESPAN FERRARI	99.841-021
				ST QPBM	TEÓFILO RODRIGUES GOMES DE ABREU	99.841-021
3	NBDAM	NOÇÕES BÁSICAS DE DIREITO ADMINISTRATIVO MILITAR	30	TC QOBM	LEANDRO MOURA MARZOLLA	124.784-021
				CAP QOBM	PAULO CORDEIRO RAMIRO	435.324-023
				2º TEN QOEBM	UNILSON DE PAULA SILVA	93.680-021
				2º TEN QOEBM	LAÍS DE ALMEIDA RICCI XAVIER	484.837-021
				2º TEN QOEBM	RENATO GRESPAN FERRARI	99.841-021
				ST QPBM	TEÓFILO RODRIGUES GOMES DE ABREU	99.841-021
4	NBDPMIL	NOÇÕES BÁSICAS DE DIREITO PENAL MILITAR	30	TC QOBM	LEANDRO MOURA MARZOLLA	124.784-021
				CAP QOBM	PAULO CORDEIRO RAMIRO	435.324-023
				2º TEN QOEBM	UNILSON DE PAULA SILVA	93.680-021
				2º TEN QOEBM	LAÍS DE ALMEIDA RICCI XAVIER	484.837-021
				2º TEN QOEBM	RENATO GRESPAN FERRARI	99.841-021
				ST QPBM	TEÓFILO RODRIGUES GOMES DE ABREU	99.841-021
5	DH	DIREITOS HUMANOS	10	2º TEN QOEBM	RENATO GRESPAN FERRARI	99.841-021
6	RI	RELACIONAMENTO INTERPESSOAL	10	1º TEN QAOBM	JUARÊS MAGALHÃES DO AMARAL	111.918-021
7	REGEN	RELAÇÃO DE GÊNEROS	10	2º TEN QOEBM	LUCIANA VASCONCELOS DA CRUZ	661.430-023
8	CRAHOM	COMBATE AO RACISMO E HOMOFOBIA	10	2º TEN QOEBM	ANTONIO OLIVEIRA FRANCO	74.685-025
9	PSEM	PSICOLOGIA DAS EMERGÊNCIA	10	1º TEN QAOBM	JUARÊS MAGALHÃES DO AMARAL	111.918-021
10	ECID	ÉTICA E CIDADANIA	10	2º TEN QOEBM	RENATO GRESPAN FERRARI	99.841-021
11	RHCL	RELAÇÕES HUMANAS, CHEFIA E LIDERANÇA	10	CAP QOBM	VINÍCIUS BARBOSA GONÇALVES	54.060-021
12	MPEC	METODOLOGIA DA PESQUISA CIENTIFICA		2º TEM QOABM	MARCELO SAMPAIO OCAMPOS	95.936-021
			10	2º TEN QOEBM	LUCIANA VASCONCELOS DA CRUZ	661.430-023
13	NBADM	NOÇÕES BÁSICAS DE ADMINISTRAÇÃO BOMBEIRO MILITAR	30	CAP QOBM	VINÍCIUS BARBOSA GONÇALVES	54.060-021
14	SETRA	SAÚDE E SEGURANÇA APLICADAS AO TRABALHO	10	TC QOBM	ANDRÉ VITÓRIO MUNHOZ ROSA DE OLIVEIRA	37.856-021

15	CIT	COMUNICAÇÕES E TECNOLOGIA DA INFORMAÇÃO	10	2º TEN QOABM	ENIO MENDES CONTURBIA	99.884-021
				3º SGT QPBM	JAQUELINI NASCIMENTO ARRUDA	99.884-021
16	NBAMT	NOÇÕES BÁSICAS DE ARMAMENTO MUNIÇÃO E TIRO	20	1º TEN QOBM	JOELHE RODRIGUES DE ALENCAR	432.340-021
				ST QPBM	MARCIO APARECIDO RIBAS	92.941-021
17	NBORN	NOÇÕES BÁSICAS DE ORDEM UNIDA	30	1º TEN QOBM	PETER DA SILVA SANTOS	432.332-021
18	REOF	REDAÇÃO OFICIAL	10	1º TEN QOBM	ALEX CRISTALDO CANO	27.137-021
19	MENS	METODOLOGIA DE ENSINO	20	2º TEN QOEBM	LUCIANA VASCONCELOS DA CRUZ	661.430-023
20	EFM	EDUCAÇÃO FISICA MILITAR	35	2º TEN QOEBM	ROSANA LOPES GUSMÃO	444.850-021
				ST QPBM	MARTINHA DUARTE GARCIA	133.401-021
21	NBDECIL	NOÇÕES BÁSICAS DE DEFESA CIVIL	10	TC QOBM	FÁBIO SANTOS COELHO CATARINELLI	98.286-021
				MAJ QOBM	ROMIRAN OLIVEIRA CERQUEIRA	125.514-021
				1º SGT QPBM	LYDERSON OURSLEY FRANCISCO	91.338-021
22	NBPPCIP	NOÇÕES BÁSICAS DE PREVENÇÃO E PROTEÇÃO CONTRA INCÊNDIO E PÂNICO	20	1º TEN QOBM	BRUNO HENRIQUE ARGUELHO ORUE LACHI	432.339-021
				1º SGT QPBM	ALESSANDRO BARROS DOS SANTOS	95.898-021
23	NBSCI	NOÇÕES BÁSICAS DE SISTEMA DE COMANDOS E INCIDENTES	25	1º TEN QOBM	JOELHE RODRIGUES DE ALENCAR	432.340-021
				2º SGT QPBM	GILBERTO MOREIRA DE OLIVEIRA	130.427-021
24	NBAPH	NOÇÕES BÁSICAS DE ATENDIMENTO PRÉ-HOSPITALAR	50	TC QOBM	ANDRÉ VITÓRIO MUNHOZ ROSA DE OLIVEIRA	37.856-021
				2º TEN QAOBM	MARCELO SAMPAIO OCAMPOS	95.936-021
				2º TEN QOABM	ENIO MENDES CONTURBIA	115.910-021
				2º TEN QSBM	MAITHE VENDAS GALHARDO	470.529-022
				ST QPBM	HAMILTON MARCIANO DOS SANTOS JÚNIOR	120.520-021
				3º SGT QPBM	ANA LUCIA FRANCELINO CRISTALDO	119.432-022
				SD QPBM	CRISTHIAN RAMOS DE ARAÚJO	432.910-021
				SD QPBM	LUIZ CARLOS MÜLER MIRANDA LEMES	433.122-021
				SD QPBM	HAMILTON DE OLIVEIRA RIBEIRO	318.401-021
25	NBCIU	NOÇÕES BÁSICAS COMBATE A INCÊNDIO URBANO	30	1º TEN QOBM	GABRIEL FERREIRA LOPES	12.653-021
				2º SGT QPBM	ALEXANDRE ROGÉRIO DE CÁCERES BRITES	98.390-021
				3º SGT QPBM	DARCY ANTONIO RAMOS	98.579-021
				CB QPBM	CHAYANNE PEREIRA AVELINO	423.730-021
				CB QPBM	VICTOR HUGO BERNARDO MEDINA	423.715-021
				CB QPBM	MARCOS FELIPE SANTOS ROCHA	423.579-021
				SD QPBM	EDUARDO VITÓRIO BRAGA	433.031-021

26	NBCIF	NOÇÕES BÁSICAS DE COMBATE A INCÊNDIO FLORESTAL	10	CAP QOBM	CARLOS ANTONIO SALDANHA DA COSTA	112.089-023
				2º TEN QEBM	ALEXANDRE ARAÚJO DE OLIVEIRA	484.850-021
				ST QPBM	SANTIAGO DA SILVA JÚNIOR	74.141-021
				2º SGT QPBM	VERIDIANO RAFAEL RODRIGUES MARTINS	133.722-021
				3º SGT QPBM	HIPÓLITO GABRIEL DE SOUZA DURTTRA	94.113-021
				3º SGT QPBM	EVANDY SEGARINI SOARES	129.774-021
				CB QPBM	GUILHERME SCAPULATEMPO DA SILVA	32.963-021
27	NBSAT	NOÇÕES BÁSICAS SALVAMENTO TERRESTRE	30	1º TEN QAOBM	ANTONIO MARCOS FRANCELINO	83.626-021
				ST QPBM	MARTINHA DUARTE GARCIA	133401021
				1º SGT QPBM	LUIZ RODRIGUES DA SILVA JÚNIOR	124347021
				2º SGT QPBM	EZEQUIEL MARINHO FALCÃO	131.726-021
				3º SGT QPBM	LUCIANO LEITE QUINTANA	6.611-021
				3º SGT QPBM	HIPÓLITO GABRIEL DE SOUZA DUTRA	94.113-021
				3º SGT QPBM	ANA LÚCIA FRANCELINO CRISTALDO	119.432-022
				CB QPBM	CRISTIANO SILVA MONTEIRO	38.331-021
				CB QPBM	JEFERSON GOMES DE OLIVEIRA	423.698-021
				CB QPBM	CHAYANNE PEREIRA AVELINO	423.730-021
				SD QPBM	ELIEZER MARTINS MANGEROTTI	433.014-021
				SD QPBM	LUIZ CARLOS MÜLER MIRANDA LEMES	433.122-021
				SD QPBM	PEDRO HENRIQUE SOUZA RAQUEL	326.467-021
				SD QPBM	JOÃO FIGUEIREDO JUNIOR	433.070-021
				SD QPBM	CRISTHIAN RAMOS DE ARAÚJO	432.910-021
				SD QPBM	HAMILTON DE OLIVEIRA RIBEIRO	318.401-021
				SD QPBM	GABRIEL FELIPE DOS SANTOS PACHECO	376.918-021
				SD QPBM	JOÃO PAULO BARBOSA JUNIOR	433.080-021
28	NBSAL	NOÇÕES BÁSICAS SALVAMENTO EM ALTURA	30	CAP QOBM	EVALDO NUNES DE OLIVEIRA	12.712-022
				CAP QOBM	RODRIGO FERREIRA CAMPOS	101051021
				CB QPBM	MATHEUS RODRIGUES BARONI	423.710-021
				SD QPBM	MARCOS ANTONIO MARQUES SILVA	432770021
				SD QPBM	ELIEZER MARTINS MANGEROTTI	433.014-021
				SD QPBM	LUIZ CARLOS MÜLER MIRANDA LEMES	433.122-021
				SD QPBM	PEDRO HENRIQUE SOUZA RAQUEL	326.467-021
				SD QPBM	JOÃO FIGUEIREDO JUNIOR	433.070-021

29	NBSAQ	NOÇÕES BÁSICAS SALVAMENTO AQUATICO	20	CAP QOBM	DIEGO GARCIA BAUMGARDT	39.066-021
				ST QPBM	MARTINHA DUARTE GARCIA	133.401-021
				1º SGT QPBM	LUIZ RODRIGUES DA SILVA JÚNIOR	124.347-021
				ST QPBM	GILMAR NASCIMENTO LOPES	84.269-021
				3º SGT QPBM	VERIDIANO RAFAEL RODRIGUES MARTINS	133.722-021
				CB QPBM	SERGIO SANTOS CEDARO	423.565-021
				CB QPBM	JEFFERSON GOMES DE OLIVEIRA	423.698-021
				SD QPBM	MARCOS ANTONIO MARQUES SILVA	432.770-021
				SD QPBM	ELIEZER MARTINS MANGEROTTI	433.014-021
				SD QPBM	PEDRO HENRIQUE SOUZA RAQUEL	326.467-021
				SD QPBM	JOÃO FIGUEIREDO JUNIOR	433.070-021
				SD QPBM	LUIS FERNANDO LIMA	484.102-021
30	NBBSMC	NOÇÕES BÁSICAS DE BUSCA E SALVAMENTO EM MATAS E CERRADOS	30	1º TEN QOBM	JOELHE RODRIGUES DE ALENCAR	432.340-021
				1º TEN QAOBM	ANTÔNIO MARCOS FRANCELINO	83.626-021
				ST QPBM	PEDRO LARREA	54.401-021
				ST QPBM	GILMAR NASCIMENTO LOPES	84.269-021
				ST QPBM	MARTINHA DUARTE GARCIA	133.401-021
				2º SGT QPBM	ALEXANDRE ROGÉRIO DE CÁCERES BRITES	98.390-021
				3º SGT QPBM	ANA LUCIA FRANCELINO CRISTALDO	119.432-022
				2º SGT QPBM	ELIZANGELA BORHRER DA SILVA	95.212-021
				2º SGT QPBM	EZEQUIEL MARINHO FALCÃO	131.726-021
				2º SGT QPBM	GILBERTO MOREIRA DE OLIVEIRA	130.427-021
				2º SGT QPBM	HIPÓLITO GABRIEL DE SOUZA DUTRA	94.113-021
				3º SGT QPBM	LUCIANO LEITE QUINTANA	6.611-021
				2º SGT QPBM	ROGERS BONFIM FERREIRA	127.695-021
				3º SGT QPBM	THIAGO KALUNGA SILVA PEREIRA	102.678-021
				CB QPBM	CHRYSTYAN ROGERS MOREIRA	158-021
				CB QPBM	CRISTIANO SILVA MONTEIRO	38.311-021
				CB QPBM	PAULO RENATO XAVIER	26.114-022
				CB QPBM	CHAYANNE PEREIRA AVELINO	423.730-021
				CB QPBM	JEFERSON GOMES DE OLIVEIRA	423.698-021
				SD QPBM	CRISTHIAN RAMOS DE ARAÚJO	432.910-021
				SD QPBM	EDUARDO VITÓRIO BRAGA	433.031-021
				SD QPBM	ELIEZER MARTINS MANGEROTTI	433.014-021
				SD QPBM	LUIZ CARLOS MÜLER MIRANDA LEMES	433.122-021
				SD QPBM	PEDRO HENRIQUE SOUZA RAQUEL	326.467-021
				SD QPBM	MARCOS ANTONIO MARQUES SILVA	432.770-021
				SD QPBM	HAMILTON DE OLIVEIRA RIBEIRO	318.401-021
				SD QPBM	JOÃO FIGUEIREDO JUNIOR	433.070-021

31	NBAPP	NOÇÕES BÁSICAS ATENDIMENTO COM PRODUTOS PERIGOSOS	10	CAP QOBM	EVALDO NUNES DE OLIVEIRA	12712022
				CAP QOBM	LUIZ FERNANDO QUINTANA	29.088-021
				CB QPBM	PAOOLO RYCARDO BARBOSA JOLO	117.583-021
				CB QPBM	MATHEUS RODRIGUES BARONI	423.710-021
				CB QPBM	GUSTAVO GIL FONSECA	423.522-021
				SD QPBM	EDUARDO VITÓRIO BRAGA	433.031-021
				SD QPBM	HAMILTON DE OLIVEIRA RIBEIRO	318.401-021
32	TCONC	TRABALHO DE CONCLUSÃO DE CURSO	10	2º TEN QOABM	MARCELO SAMPAIO OCAMPOS	95.936-021

Delegacia-Geral da Polícia Civil de Mato Grosso do Sul

Republica-se por ter constado com incorreção no original publicado no Diário Oficial Eletrônico nº 10.859, de 10 de junho de 2022.

PORTARIA "P" DGPC/MS Nº 308, DE 8 DE JUNHO DE 2022.

O DELEGADO-GERAL DA POLÍCIA CIVIL DO ESTADO DE MATO GROSSO DO SUL, no uso de suas atribuições legais, resolve:

Designar **MARCELO RENATO RODRIGUES DE LIMA ALONSO**, Delegado de Polícia, Classe Especial, matrícula nº 6313022, lotado no Gabinete da Delegacia Geral da Polícia Civil/MS, para responder, sem prejuízo de suas funções habituais, nos termos do artigo 13, incisos IX e X e c/c o artigo 127, inciso IV da Lei Complementar nº 114/05, pelo expediente da Assessoria de Telemática/MS, no período de 13 a 22 de julho de 2022, em razão de gozo de férias de Elton de Campos Galindo.

Campo Grande, MS, 8 de junho de 2022.

ROBERTO GURGEL DE OLIVEIRA FILHO
DELEGADO GERAL DA POLÍCIA CIVIL

PORTARIA "P" DGPC/MS Nº 312, DE 10 DE JUNHO DE 2022.

O DELEGADO GERAL DA POLÍCIA CIVIL DO ESTADO DE MATO GROSSO DO SUL, no uso de suas atribuições legais;

Considerando o teor da Comunicação Interna nº 249, de 9 de junho de 2022, do Departamento de Polícia do Interior/MS;

Considerando que é dever da administração superior da Polícia Civil adotar medidas que propiciem a resolução das demandas existentes, em prol do alcance de maior eficácia no desenvolvimento dos trabalhos de Polícia Judiciária.

R E S O L V E:

Designar, pelo período de 90 (noventa) dias, **FERNANDO FELIX DE SOUZA**, matrícula nº 432145022, Investigador de Polícia Judiciária, Segunda Classe, lotado na Delegacia de Polícia Civil de Miranda/MS, para com prejuízo de suas funções habituais, atuar na Delegacia de Polícia Civil de Rio verde de Mato Grosso/MS, a contar da data da publicação.

Campo Grande, MS, 10 de junho de 2022.

ROBERTO GURGEL DE OLIVEIRA FILHO
DELEGADO GERAL DA POLÍCIA CIVIL

Agência Estadual de Administração do Sistema Penitenciário

PORTARIA AGEPEN "P" Nº 443, de 10 de junho de 2022

O DIRETOR-PRESIDENTE DA AGÊNCIA ESTADUAL DE ADMINISTRAÇÃO DO SISTEMA PENITENCIÁRIO DO ESTADO DE MATO GROSSO DO SUL, no uso de suas atribuições legais, com fundamento no artigo 258, §1º, da Lei Estadual nº 1.102, de 10 de outubro de 1990, e diante das razões apresentadas pelo presidente da comissão através da CI n° 0196/CPA (DOU)/AGEPEN/2022,

RESOLVE:

PRORROGAR por 30 (trinta) dias o prazo para a continuidade e conclusão dos trabalhos da Comissão Sindicante designada pela Portaria AGEPEN "P" Nº 168, de 14 de março de 2022, publicada na página 260 do Diário Oficial nº 10.777, de 15/03/2022, com a finalidade de apurar os fatos mencionados na Sindicância nº 31/071.933/2021, **a contar de 13/06/2022**, observando-se o prazo prescricional.
Campo Grande, MS, 10 de junho de 2022.

AUD DE OLIVEIRA CHAVES
Diretor-Presidente AGEPEN
Mat. 18128021

PORTARIA AGEPEN "P" Nº 444, de 10 de junho de 2022

O DIRETOR-PRESIDENTE DA AGÊNCIA ESTADUAL DE ADMINISTRAÇÃO DO SISTEMA PENITENCIÁRIO DO ESTADO DE MATO GROSSO DO SUL, no uso de suas atribuições legais, com fundamento no artigo 258, §1º, da Lei Estadual nº 1.102, de 10 de outubro de 1990, e diante das razões apresentadas pelo presidente da comissão através da CI n° 0197/CPA (DOU)/AGEPEN/2022,

RESOLVE:

PRORROGAR por 30 (trinta) dias o prazo para a continuidade e conclusão dos trabalhos da Comissão Sindicante designada pela Portaria AGEPEN "P" Nº 167, de 14 de março de 2022, publicada na página 260 do Diário Oficial nº 10.777, de 15/03/2022, com a finalidade de apurar os fatos mencionados na Sindicância nº 31/071.814/2021, **a contar de 13/06/2022**, observando-se o prazo prescricional.
Campo Grande, MS, 10 de junho de 2022.

AUD DE OLIVEIRA CHAVES
Diretor-Presidente AGEPEN
Mat. 18128021

Agência de Previdência Social de Mato Grosso do Sul

PORTARIA "P" AGEPREV n. 0508, DE 10 DE JUNHO DE 2022.

O DIRETOR-PRESIDENTE DA AGÊNCIA DE PREVIDÊNCIA SOCIAL DE MATO GROSSO DO SUL, no uso de suas atribuições legais conferidas pelo artigo 97 da Lei n. 3.150/2005, com as alterações promovidas pela Lei n. 5.101/2017, combinado com artigo 4º do Decreto n. 14.903/2017 resolve:

CONCEDER aposentadoria voluntária por tempo de contribuição, com proventos integrais e paridade, à servidora CRISTIANE RODRIGUES DE FREITAS, matrícula n. 70064022, ocupante do cargo de Professor, classe E2, nível 5, código 60001, pertencente ao Quadro Permanente de Pessoal do Estado de Mato Grosso do Sul, lotada na Secretaria de Estado de Educação, com fulcro no art. 11, incisos I, II, III, IV, §1º, §2º, inciso I, e §3º, inciso I, da Lei Complementar n. 274, de 21 de maio de 2020, e art. 20, incisos, I, II, III, IV, §1º, §2º, inciso I, da Emenda Constitucional n. 103, de 12 de novembro de 2019 (Processo n. 29/032509/2020).

CAMPO GRANDE-MS, 10 DE JUNHO DE 2022.

JORGE OLIVEIRA MARTINS
Diretor-Presidente

PORTARIA "P" AGEPREV n. 0507, DE 10 DE JUNHO DE 2022.

O DIRETOR-PRESIDENTE DA AGÊNCIA DE PREVIDÊNCIA SOCIAL DE MATO GROSSO DO SUL, no uso de suas atribuições legais conferidas pelo artigo 97 da Lei n. 3.150/2005, com as alterações promovidas pela Lei n. 5.101/2017, combinado com artigo 4º do Decreto n. 14.903/2017 resolve:

CONCEDER aposentadoria voluntária por tempo de contribuição, com proventos integrais e paridade, à servidora DENISE MARSIGLIA OCAMPOS ORUE, matrícula n. 43072021, ocupante do cargo de Gestor Organizacional, função Gestor Organizacional e de Pessoal, classe E, nível 6, código 80104, pertencente ao Quadro Permanente de Pessoal do Estado de Mato Grosso do Sul, lotada na Secretaria de Estado de Direitos Humanos, Assistência Social e Trabalho, com fulcro no art. 11, incisos I, II, III e IV, §2º, inciso I, §3º, inciso I, da Lei Complementar n. 274, de 21 de maio de 2020 e art. 20, incisos, I, II, III, e IV, §2º, inciso I, §3º, inciso I, da Emenda Constitucional n. 103, de 12 de novembro de 2019 (Processo n. 65/007454/2022).

CAMPO GRANDE-MS, 10 DE JUNHO DE 2022.

JORGE OLIVEIRA MARTINS
Diretor-Presidente

Agência Estadual de Gestão de Empreendimentos

PORTARIA "P" AGESUL n. 225, DE 08 DE JUNHO DE 2022.

O DIRETOR-PRESIDENTE DA AGÊNCIA ESTADUAL DE GESTÃO DE EMPREENDIMENTOS, no uso de suas atribuições legais, resolve:

READAPTAR provisoriamente por 180 (cento e oitenta) dias, a contar de 09 de maio de 2022 a 04 de novembro de 2022, em serviços leves, não deve dirigir, carregar peso acima de 5 Kg, atividades em pé por longos períodos, o servidor **UBIRACI CARLOS DE QUEIROZ**, matricula 95684021, ocupante do cargo de Técnico de Serviços Operacionais, função de Motorista de Veículos Pesados, do Quadro de Pessoal do Estado de Mato Grosso do Sul, lotado na Agência Estadual de Gestão de Empreendimentos/6ª Residência Regional em Paranaíba - MS, fulcro no artigo 42 e inciso III do artigo 43, da Lei n. 1.102 de 10 de outubro de 1990, alterada pela Lei n. 2.157, de 26 de outubro de 2000 e de acordo com o Boletim de Inspeção Médica – BIM, homologado pela Junta Médica/SIPEM/FUNSAU. (Processo n. 57/101734/2019).

RENATO MARCILIO DA SILVA
Secretário de Estado de Infraestrutura
Diretor-Presidente da AGESUL

PORTARIA "P" AGESUL n. 234, DE 09 DE JUNHO DE 2022.

O DIRETOR-PRESIDENTE DA AGÊNCIA ESTADUAL DE GESTÃO DE EMPREENDIMENTOS, no uso de suas atribuições legais, resolve:

CONCEDER afastamento em virtude de Licença para Tratamento da Própria Saúde aos servidores abaixo relacionados, pertencentes ao Quadro de Pessoal de Mato Grosso do Sul, lotados na Agência Estadual de Gestão de Empreendimentos-MS / AGESUL, homologadas pela Perícia Médica/SIPEM/FUNSAU/MS, com fulcro no artigo 136, da Lei n. 1.102, de 10 de outubro de 1990, com nova redação dada pelo artigo 5º, da Lei n. 2.157, de 26 de outubro de 2000(Processo n. 57/000492/2022):

Matrícula	Nome	Função	Lot.	Período	Dias	I/P
2141021	Ângela Maria Quintana	Técnico de Apoio Operacional	AC	01/03/2022 a 29/05/2022	90	P
72298021	Jorge Luiz Gomes	Mecânico Especializado de Máquinas	12ªRR	29/01/2022 a 23/05/2022	115	P
31545021	José Gomes da Silva	Motorista de Veículos Pesados	5ªRR	31/03/2022 a 29/04/2022	30	I
71592021	Paulo Jair Maciel de Oliveira	Motorista de Veículos Pesados	5ªRR	24/03/2022 a 22/04/2022	30	I
31394023	Tiburcio Silva	Assistente III	5ªRR	27/04/2022 a 11/05/2022	15	I
95684021	Ubiraci Carlos de Queiroz	Motorista de Veículos Pesados	6ªRR	09/04/2022 a 08/05/2022	30	P

RENATO MARCILIO DA SILVA
Secretário de Estado de Infraestrutura
Diretor-Presidente da AGESUL

Agência de Desenvolvimento Agrário e Extensão Rural

PORTARIA "P" AGRAER N. 241 DE 10 DE JUNHO DE 2022.

O DIRETOR-PRESIDENTE DA AGÊNCIA DE DESENVOLVIMENTO AGRÁRIO E EXTENSÃO RURAL, no uso de suas atribuições legais, resolve:

DESIGNAR o servidor Josué Ferreira Caetano, matrícula 80916021, para responder pela Gerência de Regularização Fundiária e Cartografia desta Agência de Desenvolvimento Agrário e Extensão Rural – AGRAER, no período de 13 a 27 de junho de 2022, em substituição do titular Jadir Bocato, matrícula 3733021, durante suas férias regulamentares, com fulcro nos artigos 63 e 64 da Lei n. 1102 de 10 de outubro de 1990.

CAMPO GRANDE-MS, 10 de junho de 2022.

ANDRE NOGUEIRA BORGES
Diretor-Presidente

Agência Estadual de Defesa Sanitária Animal e Vegetal

PORTARIA "P" IAGRO N. 192, DE 10 DE JUNHO DE 2022.

O DIRETOR PRESIDENTE DA AGÊNCIA ESTADUAL DE DEFESA SANITÁRIA ANIMAL E VEGETAL - IAGRO, no uso de suas atribuições legais;

RESOLVE:

Designar para exercer a Função de Confiança de Inspetor Local de Campo Grande/MS, Privativo da Carreira Fiscalização e Defesa Sanitária, o servidor GERSON BUENO ZAHDI FILHO, matrícula 87039022, em substituição a titular TALITA GARCIA COSTA, matricula 92601021, que se encontra em férias regulamentares, no período de 01/06/2022 a 15/06/2022.

Campo Grande/MS, 10 de junho de 2022.

DANIEL DE BARBOSA INGOLD
Diretor Presidente

PORTARIA "P" IAGRO N. 191, DE 10 DE JUNHO DE 2022.

O DIRETOR PRESIDENTE DA AGÊNCIA ESTADUAL DE DEFESA SANITÁRIA ANIMAL E VEGETAL - IAGRO, no uso de suas atribuições legais;

RESOLVE:

Conceder, PARA FINS DE REGULARIZAÇÃO FUNCIONAL, Licença Prêmio por Assiduidade de 06 (seis) meses, ao servidor WILSON DONIZETE DO NASCIMENTO, Agente de Serviços Agropecuários, matrícula 113751021, referente ao período de 06 de junho de 1986 à 06 de junho de 1997, com fundamento no art. 159 da Lei n. 1.102, de 10 de outubro de 1990, c/c com a Lei n. 1.756, de 15 de julho de 1997. (Processo n. 71/018755/2022).

Campo Grande/MS, 10 de junho de 2022.

DANIEL DE BARBOSA INGOLD
Diretor Presidente

PORTARIA "P" IAGRO Nº190, 10 DE JUNHO DE 2022.

O DIRETOR PRESIDENTE DA AGÊNCIA ESTADUAL DE DEFESA SANITÁRIA ANIMAL E VEGETAL - IAGRO, no uso de suas atribuições legais;

RESOLVE:

Designar os servidores relacionados abaixo para exercer as funções especificadas, nos termos do art. 58, inciso II e art. 67, ambos da Lei n. 8666, de 21/06/1993 e Decreto n. 15.530, de 08/10/2020, no Contrato de Locação **n. 18600/2022** – Processo n. **71/017.912/2022**, objetivando a Locação de Imóvel para o escritório local da IAGRO no município de Angélica/MS, celebrado entre **a AGÊNCIA ESTADUAL DE DEFESA SANITÁRIA ANIMAL E VEGETAL – IAGRO** e os **SRS. DEIQUISON DIAS DUARTE** e **DOUGLAS DIAS DUARTE**.

GESTOR	SERVIDOR	MATRÍCULA	CARGO
Titular:	Saulo Souza dos Santos	487793021	Gerência Executiva e Assessoramento
Substituto:	Guilherme Muller Candelorio	427247025	Direção Intermediária E Assessoramento

FISCAL	SERVIDOR	MATRÍCULA	CARGO
Titular:	Emerson Cassuci Ferreira	131955022	Fiscal Estadual Agropecuário
Substituto:	Julio Hideki Jodai	95111021	Fiscal Estadual Agropecuário

1. Compete ao gestor o serviço geral de gerenciamento de contratos realizados a partir de sua designação até o término do contrato.

2. Compete ao fiscal do contrato o acompanhamento e a fiscalização do fornecimento do objeto ou da prestação do serviço, a fim de que as normas que regulam o instrumento contratual sejam devidamente observadas, anotando em registro próprio todas as ocorrências e reportando-se à autoridade competente quando necessária providência pertinente àquela.

Esta Portaria entra em vigor na data de sua publicação, revogando-se todas as disposições contrárias.

Campo Grande/MS, 10 de junho de 2022.

Daniel de Barbosa Ingold
Diretor-Presidente/IAGRO.

Fundação de Cultura de Mato Grosso do Sul

PORTARIA "P" FCMS/N.º 072/2022, 10 DE JUNHO DE 2022 .

O Diretor-Presidente da Fundação de Cultura de Mato Grosso do Sul - FCMS, no uso de suas atribuições legais;

RESOLVE:

Designar o servidor WLADIMIR MOLINA DE BRITO, matricula 112131023, Cargo/Função Direção Executiva e Assessoramento/Assessor como Fiscal de contrato de convenio do processo 75/001217/2022 entre a Fundação de Cultura de Mato Grosso do Sul e o Município de Rio Brilhante/MS a vim de viabilizar o Projeto de 1ª Feira de Cultura, Turismo e Agricultura Familiar.

CAMPO GRANDE, 10 de junho de 2022.

GUSTAVO DE ARRUDA CASTELO
Diretor-Presidente da
Fundação de Cultura de Mato Grosso do Sul

PORTARIA "P" FCMS/N.º 073/2022, 10 DE JUNHO DE 2022 .

O Diretor-Presidente da Fundação de Cultura de Mato Grosso do Sul - FCMS, no uso de suas atribuições legais;

RESOLVE:

Designar a servidora KATIENKA DIAS KLAIN, matricula 123869022, Cargo/Função Gestor de Atividades Culturais/Gestor de Atividades Culturais – Gerente de Desenvolvimento de Atividades Culturais como Fiscal de contrato de convenio do processo 75/001218/2022 entre a Fundação de Cultura de Mato Grosso do Sul e o Município de Rio Verde/MS a vim de viabilizar a aquisição de um Forno Mufla para queima de peças em cerâmica para atender a Associação RIVERARTE

CAMPO GRANDE, 10 de junho de 2022.

GUSTAVO DE ARRUDA CASTELO
Diretor-Presidente da
Fundação de Cultura de Mato Grosso do Sul

Fundação Universidade Estadual de Mato Grosso do Sul

Republica-se por ter constado erro no original publicado no Diário Oficial nº. 10.846, de 31/05/2022, página 171.

PORTARIA "P"/UEMS nº. 584, de 30 de maio de 2022.

Por delegação de competência do Magnífico Reitor da UEMS, conforme Portaria UEMS n.º. 028/2019, de 1º de outubro de 2019, O PRÓ-REITOR DE DESENVOLVIMENTO HUMANO E SOCIAL, no uso de suas atribuições legais e considerando o inciso XXIII do art. 21, do Estatuto e o art. 1º, combinado com o parágrafo único do art. 2º, ambos da Lei nº 2.583, de 23 de dezembro de 2002,

RESOLVE:

Conceder, pelo respectivo período, a Licença por Motivo de Doença em Pessoa da Família, prevista no artigo 146, da Lei nº 1.102, de 10 de outubro de 1990, alterada pela Lei nº 2.157, de 26 de outubro de 2000, ao servidor a seguir relacionado:

Nome Matrícula	Cargo	Classe/Nível Código/Proc.nº.	Dias	Período	Pror.
Vanilson Camacho da Costa 113861021	Assistente Técnico de Nível Médio	D4/V 60097 29/037364/2022	60	30/03/22 a 28/05/22	Não

AGUINALDO LENINE ALVES
Pró-Reitor de Desenvolvimento Humano e Social – PRODHS/UEMS

Republica-se por ter constado erro no original publicado no Diário Oficial nº. 10.831, de 03/06/2022, página 231.

PORTARIA "P"/UEMS nº. 610, de 02 de junho de 2022.

Por delegação de competência do Magnífico Reitor da UEMS, conforme Portaria nº. 028/2019, de 1º de outubro de 2019, O PRÓ-REITOR DE DESENVOLVIMENTO HUMANO E SOCIAL, no uso de suas atribuições legais e considerando o inciso XXIII do art. 21, do Estatuto e o art. 1º, combinado com o parágrafo único do art. 2º, ambos da Lei nº. 2.583, de 23 de dezembro de 2002,

RESOLVE:

Conceder a HAMILTON ROMERO, matrícula nº 125616021, ocupante do cargo de Técnico de Nível Superior, na função Técnico de Apoio à Educação Superior, Classe D3, nível IV, código 60096, lotado na Universidade Estadual de Mato Grosso do Sul, afastamento integral, em prorrogação, no período 1º de junho de 2022 a 04 de outubro de 2022, para fins de Qualificação em Doutorado, com remuneração referente ao seu regime de trabalho e demais vantagens do cargo, com fulcro no artigo nº 35, da Lei 5.779, de 09 de dezembro de 2021 e nas Resoluções Conjuntas COUNI/CEPE nº 48 e 49, de 19 de novembro de 2009. (Processo nº. 29/500059/2018).

AGUINALDO LENINE ALVES
Pró-Reitor de Desenvolvimento Humano e Social – PRODHS/UEMS

Republica-se por ter constado erro no original publicado no Diário Oficial nº. 10.857, de 09/06/2022, página 500.

PORTARIA "P"/UEMS nº. 650, de 08 de junho de 2022.

O REITOR DA UNIVERSIDADE ESTADUAL DE MATO GROSSO DO SUL, no uso de suas atribuições legais e considerando o inciso XXIII do art. 21 do Estatuto e o art. 1º, combinado com o parágrafo único do art. 2º, ambos da Lei nº 2.583, de 23 de dezembro de 2002,

RESOLVE:

Alterar, para fins de regularização funcional, a lotação da servidora abaixo relacionada, da Universidade Estadual de Mato Grosso do Sul, unidade de Dourados, para exercer a função de acordo com a nova estrutura organizacional com base na Resolução COUNI-UEMS Nº. 568, de 02 de março de 2020, a partir de 01 de abril de 2022.

Matrícula	Nome	Símbolo/ Código	Lotação Anterior	Nova Lotação
438593023	Luciele Fioravante Freitas Barbosa	DCA-11 130320	Centro de Estudos em Recursos Naturais (CERNA) PROPPI	Setor de Registro Funcional (PRODHS)

LAÉRCIO ALVES DE CARVALHO
Reitor – UEMS

PORTARIA "P"/UEMS nº. 654, de 10 de junho de 2022.

Por delegação de competência do Magnífico Reitor da UEMS, conforme Portaria UEMS nº. 028/2019, de 1º de outubro de 2019, O PRÓ-REITOR DE DESENVOLVIMENTO HUMANO E SOCIAL – em exercício, no uso de suas atribuições legais e considerando o inciso XXIII do art. 21, do Estatuto e o art. 1º, combinado com o parágrafo único do art. 2º, ambos da Lei nº. 2.583, de 23 de dezembro de 2002,

RESOLVE:

Conceder, pelo respectivo período, a Licença para Tratamento de Saúde, prevista no artigo 136, da Lei nº. 1.102, de 10 de outubro de 1990, alterada pela Lei nº. 2.157, de 26 de outubro de 2000, ao servidor a seguir relacionado:

Nome Matrícula	Cargo	Nível/Código Processo	Dias	Período	Prorr.
Helton Marques 488484022	Docente Contratado	IV/800234 29/041014/2022	15	02/06/2022 a 16/06/2022	Sim

AGUINALDO LENINE ALVES
Pró-Reitor de Desenvolvimento Humano e Social – PRODHS/UEMS

PORTARIA "P"/UEMS nº. 655, de 10 de junho de 2022.

Por delegação de competência do Magnífico Reitor da UEMS, conforme Portaria UEMS nº. 028/2019, de 1º de outubro de 2019, O PRÓ-REITOR DE DESENVOLVIMENTO HUMANO E SOCIAL, no uso de suas atribuições legais e considerando o inciso XXIII do art. 21, do Estatuto e o art. 1º, combinado com o parágrafo único do art. 2º, ambos da Lei nº. 2.583, de 23 de dezembro de 2002,

RESOLVE:

Conceder, pelo respectivo período, a Licença para Tratamento de Saúde, prevista no artigo 136, da Lei nº. 1.102, de 10 de outubro de 1990, alterada pela Lei nº. 2.157, de 26 de outubro de 2000, aos servidores a seguir relacionados:

Nome Matrícula	Cargo	Classe/Nível Código	Dias	Período	Prorr.
Jorgina Espíndola Ortega de Lima 52867022	Técnico de Nível Superior	D3/V 60096	30	09/05/2022 a 07/06/2022	Sim
Alessandra de Freitas Fontanive 130803021	Assistente Técnico de Nível Médio	D4/IV 60097	30	03/06/2022 a 02/07/2022	Não

PORTARIA "P"/UEMS nº. 656, de 10 de junho de 2022.

Por delegação de competência do Magnífico Reitor da UEMS, conforme Portaria UEMS nº. 028/2019, de 1º de outubro de 2019, O PRÓ-REITOR DE DESENVOLVIMENTO HUMANO E SOCIAL, no uso de suas atribuições legais e considerando o inciso XXIII do art. 21, do Estatuto e o art. 1º, combinado com o parágrafo único do art. 2º, ambos da Lei nº. 2.583, de 23 de dezembro de 2002,

RESOLVE:

Designar JURANDIR FERREIRA DA SILVA JUNIOR, matrícula nº. 479557021, ocupante do cargo de Assistente Técnico de Nível Médio, função de Assistente Técnico de Apoio à Educação Superior, Classe A4 Nível I, código 60097, lotado na Universidade Estadual de Mato Grosso do Sul, para responder pela chefia da Divisão de Compras - DCOM, da Pró-reitoria de Administração e Planejamento(PROAP), no período de 15 de junho de

2022 a 24 de junho 2022, em substituição a titular Carolina Amorim Coutinho, matrícula 477865021, em férias no período (Processo nº. 29/041037/2022).

AGUINALDO LENINE ALVES
Pró-Reitor de Desenvolvimento Humano e Social – PRODHS/UEMS

PORTARIA "P"/UEMS nº. 657, de 10 de junho de 2022.

Por delegação de competência do Magnífico Reitor da UEMS, conforme Portaria nº. 028/2019, de 1º de outubro de 2019, O PRÓ-REITOR DE DESENVOLVIMENTO HUMANO E SOCIAL, no uso de suas atribuições legais e considerando o art. 57 do Regimento Geral, o inciso XXIII do art. 21 do Estatuto e o art. 1º, combinado com o parágrafo único do art. 2º, ambos da Lei nº 2.583, de 23 de dezembro de 2002,

RESOLVE:

Designar JANDIRA CATARINA ROCHA, matrícula nº. 53341021, ocupante do cargo de Técnico de Nível Superior, função de Técnico de Apoio a Educação Superior, classe D2, nível IV, código 60096, lotada na Universidade Estadual de Mato Grosso do Sul, para responder pela Secretaria dos Órgãos Colegiados (SOC) da Reitoria (RTR), no período de 09 de maio de 2022 a 07 de Junho de 2022, em substituição a titular Jorgina Espíndola Ortega de Lima, matrícula no 52867022, em licença para tratamento de saúde no período. (Processo nº 29/041068/2022).

AGUINALDO LENINE ALVES
Pró-Reitor de Desenvolvimento Humano e Social – PRODHS/UEMS

PORTARIA "P"/UEMS nº. 658, de 10 de junho de 2022.

Por delegação de competência do Magnífico Reitor da UEMS, conforme Portaria UEMS nº. 028/2019, de 1º de outubro de 2019, O PRÓ-REITOR DE DESENVOLVIMENTO HUMANO E SOCIAL, no uso de suas atribuições legais e considerando o inciso XXIII do art. 21 do Estatuto e o art. 1º, combinado com o parágrafo único do art. 2º, ambos da Lei nº. 2.583, de 23 de dezembro de 2002,

RESOLVE:

Autorizar no período de 23 de agosto de 2022 a 21 de setembro de 2022, o gozo das férias suspensas através da Portaria "P"/UEMS nº. 143, de 09 de fevereiro de 2022, publicada no Diário Oficial nº. 10.754, de 10 de fevereiro de 2022, à página 200, da servidora MARIANA MANFROI FUZINATTO, matrícula nº. 437692023, ocupante do cargo de Professor de Ensino Superior, função de Docente, Nível IV, código 60082, lotado na Universidade Estadual de Mato Grosso do Sul (Processo nº 29/006331/2022).

AGUINALDO LENINE ALVES
Pró-Reitor de Desenvolvimento Humano e Social – PRODHS/UEMS

PORTARIA "P"/UEMS nº. 659, de 10 de junho de 2022.

O REITOR DA UNIVERSIDADE ESTADUAL DE MATO GROSSO DO SUL, no uso de suas atribuições legais e considerando o inciso XXIII do art. 21 do Estatuto e o art. 1º, combinado com o parágrafo único do art. 2º, ambos da Lei nº 2.583, de 23 de dezembro de 2002,

RESOLVE:

Alterar, a pedido, o regime de trabalho de 40 horas semanais, para 40 horas semanais em tempo integral com dedicação exclusiva para as atividades da Instituição, código 60082, conforme o disposto no art. 38, inciso III, da Lei nº 2.230, de 2 de maio de 2001, alterada pela Lei nº 4.431, de 12 de novembro de 2013, dos servidores abaixo relacionados:

Nome Matrícula	Cargo Nível/Código Processo nº	A partir de
Luiza Cristiane Fialho Zazycki 479544021	Professor de Ensino Superior IV/60073 29/028562/2022	09/06/2022

LAÉRCIO ALVES DE CARVALHO
Reitor - UEMS

PORTARIA "P"/UEMS nº. 660, de 10 de junho de 2022.

O REITOR DA UNIVERSIDADE ESTADUAL DE MATO GROSSO DO SUL, no uso de suas atribuições legais e considerando o inciso XXIII do art. 21, do Estatuto e o art. 1º, combinado com o parágrafo único do art. 2º, ambos da Lei nº. 2.583, de 23 de dezembro de 2002,

RESOLVE:

Autorizar a cedência da servidora ANA CLAUDIA DE LIMA DOARTH PERGO, matrícula nº 477919021, ocupante do cargo de Técnico de Nível Superior, Classe A2, Nível I, código 60096, do Quadro Permanente de Pessoal da Universidade Estadual de Mato Grosso do Sul, da Unidade Universitária de Campo Grande para a Agência de Desenvolvimento Agrário e Extensão Rural – AGRAER, com ônus para a origem, sem reembolso, no período de 13 de junho de 2022 a 31 de dezembro de 2022, com fulcro no art. 170, §2º, da Lei Estadual n. 1.102, de 10 de outubro de 1990, combinado com o art. 3º, inciso I, do Decreto n. 14.905, de 27 de dezembro de 2017 e com o art. 1º, §2º, do Decreto n. 10.117, de 7 de novembro de 2000. (Processo nº 29/038670/2022)

LAERCIO ALVES DE CARVALHO
Reitor – UEMS

Instituto de Meio Ambiente de Mato Grosso do Sul

PORTARIA "P" IMASUL N. 77, DE 10 DE JUNHO DE 2022.

O GERENTE DE ADMINISTRAÇÃO E FINANÇAS DO INSTITUTO DE MEIO AMBIENTE DE MATO GROSSO DO SUL, no exercício da competência que lhe confere a Portaria "P" IMASUL N. 153, de 2 de outubro de 2019, resolve:

CONCEDER Licença para Tratamento da Própria Saúde aos servidores abaixo relacionados, lotados neste Instituto de Meio Ambiente de Mato Grosso do Sul, com fundamento nos artigos 130, I, e 136, da Lei nº 1.102, de 10 de outubro de 1990, homologado pela Junta Médica Regional – AGEPREV/Diretoria de Perícia Médica Previdenciária.

Matrícula	Servidor	Tipo	Dias	Período	Boletim
81644022	ANTONIO PEREIRA DA SILVA FILHO	Inicial	07	29/03/2022 a 04/04/2022	184506
55721021	BENITO NESTOR LEITE JUNIOR	Inicial	07	09/05/2022 a 15/05/2022	187429
54989021	LUCIENE FREIRE BOABAID	Inicial	10	08/04/2022 a 17/04/2022	185569

CAMPO GRANDE 10 DE JUNHO DE 2022.

ROBERTO SILVEIRA BARBOSA
Gerente de Administração e Finanças do
Instituto de Meio Ambiente de MS

DEFENSORIA PÚBLICA GERAL DO ESTADO

DEFENSORA PÚBLICA-GERAL: Patrícia Elias Cozzolino de Oliveira
PRIMEIRO SUBDEFENSOR PÚBLICO-GERAL: Homero Lupo Medeiros
SEGUNDO SUBDEFENSOR PÚBLICO-GERAL: Anderson Chadid Warpechowski
CORREGEDOR-GERAL: Marcos Francisco Perassolo
SUBCORREGEDORA-GERAL: Salete de Fátima do Nascimento

Atos Normativos

DELIBERAÇÕES PROFERIDAS PELO CONSELHO SUPERIOR DA DEFENSORIA PÚBLICA DO ESTADO DE MATO GROSSO DO SUL, EM REUNIÃO ORDINÁRIA REALIZADA NO DIA 10 DE JUNHO DE 2022 - ATA Nº 1.634.

01. Processo nº 33/005.057/2022.
Nome: Defensoria Pública-Geral.
Assunto: Minuta de Resolução que "cria, no âmbito da Defensoria Pública de Mato Grosso do Sul, a Central de cobrança de Recursos destinados ao FUNADEP e dá outras providências".
Sorteada Relatora a Conselheira Maritza Brandão.

02. Processo nº 33/005.006/2022.
Nome: Defensoria Pública-Geral.
Assunto: Minuta de Resolução que "cria órgãos de atuação cível de Segunda Instância, regulamenta suas atribuições e estabelece a escala de substituição das Defensorias Públicas Cíveis de Segunda Instância."
Relator Conselheiro Homero Lupo Medeiros.
Decisão: A Conselheira Zeliana Luzia Delarissa Sabala pediu vista dos autos, o que foi deferido pelo prazo de 15 dias.

03. Processo nº 33/005.004/2022.
Nome: Defensoria Pública-Geral.
Assunto: Revogação do anexo da Resolução DPGE nº 276/2022.
Decisão: O Colegiado, à unanimidade aprovou a revogação do anexo da Resolução DPGE nº 276/2022.

EDITAL/DPGE Nº 009/2022

CONCURSO DE PROMOÇÃO

A **DEFENSORA PÚBLICA-GERAL DO ESTADO**, no uso das atribuições que lhe confere o artigo 16, inciso IX, combinado com o artigo 79, *caput,* ambos da Lei Complementar Estadual nº 111/2005, e combinado com o artigo 116, § 2º, da Lei Complementar Federal nº 80/1994, comunica às Defensoras Públicas Substitutas e aos Defensores Públicos Substitutos que no prazo de quinze dias, contados desta publicação, conforme dispõe o artigo 81, inciso I, da Lei Complementar Estadual nº 111, de 17 de outubro de 2005, receberá os requerimentos daqueles que pretendam a promoção, pelo critério de **antiguidade**, para a **Defensoria Pública da comarca de Glória de Dourados,** que tem por atribuição o atendimento ao público bem como o acompanhamento dos processos em trâmite perante a Única Vara da comarca.

Campo Grande, 10 de junho de 2022.

PATRÍCIA ELIAS COZZOLINO DE OLIVEIRA
Defensora Pública-Geral do Estado

EDITAL/DPGE nº 010/2022

CONCURSO DE REMOÇÃO OU PROMOÇÃO

A DEFENSORA PÚBLICA-GERAL DO ESTADO, no uso das atribuições que lhe confere o artigo 16, inciso IX, combinado o artigo 79, *caput*, ambos da Lei Complementar Estadual nº 111, de 17 de outubro de 2005, com as alterações da Lei Complementar Estadual nº 198, de 26 de dezembro de 2014, e combinado com os artigos 116 e 122, ambos da Lei Complementar Federal nº 80, de 12 de janeiro de 1994, comunica às Defensoras Públicas de Primeira Entrância e aos Defensores Públicos de Primeira Entrância que no prazo de quinze dias, contados desta publicação, conforme dispõe o artigo 81, inciso I, da Lei Complementar Estadual nº 111/2005, receberá os requerimentos daqueles que pretendam a **remoção** para a **Defensoria Pública da comarca de So-**

nora, que tem por atribuição o atendimento ao público bem como o acompanhamento dos processos em trâmite perante a Vara Única da comarca.

Comunica, ainda, às Defensoras Públicas Substitutas e aos Defensores Públicos Substitutos, nos termos da lei, que dentro do referido prazo receberá os requerimentos daqueles que pretendam a promoção pelo critério de merecimento.

Não havendo candidata ou candidato à remoção, serão julgados os pedidos de promoção.

Campo Grande, 10 de junho de 2022.

PATRÍCIA ELIAS COZZOLINO DE OLIVEIRA
Defensora Pública-Geral do Estado

EDITAL/DPGE Nº 011/2022

CONCURSO DE PROMOÇÃO

A **DEFENSORA PÚBLICA-GERAL DO ESTADO**, no uso das atribuições que lhe confere o artigo 16, inciso IX, combinado com o artigo 79, *caput,* ambos da Lei Complementar Estadual nº 111, de 17 de outubro de 2005, com as alterações da Lei Complementar Estadual nº 198, de 26 de dezembro de 2014 e combinado com o artigo 116, § 3º da Lei Complementar Federal nº 80, de 12 de janeiro de 1994, comunica às Defensoras Públicas de Entrância Especial e aos Defensores Públicos de Entrância Especial que no prazo de quinze dias contados desta publicação, conforme dispõe o artigo 81, inciso I, da Lei Complementar Estadual nº 111, de 17 de outubro de 2005, receberá os requerimentos daqueles que pretendam a promoção, pelo critério de **merecimento**, para a **18ª Defensoria Pública Criminal de Segunda Instância**, que tem por atribuição a atuação em processos da 3ª Câmara Criminal, Seções Criminais, Seção Especial Criminal, Revisão Criminal, Processos de Competência da Vice-Presidência do TJMS e atuação nos Tribunais Superiores. Processos da 3ª Câmara Criminal, nas matérias de violência de gênero, pela mulher, conforme Resolução DPGE nº 268/2022.

Campo Grande, 10 de junho de 2022.

PATRÍCIA ELIAS COZZOLINO DE OLIVEIRA
Defensora Pública-Geral do Estado

EDITAL/DPGE Nº 012/2022

CONCURSO DE PROMOÇÃO

A **DEFENSORA PÚBLICA-GERAL DO ESTADO**, no uso das atribuições que lhe confere o artigo 16, inciso IX, combinado com o artigo 79, *caput,* ambos da Lei Complementar Estadual nº 111/2005, e combinado com o artigo 116, § 2º, da Lei Complementar Federal nº 80/1994, comunica às Defensoras Públicas de Entrância Especial e aos Defensores Públicos de Entrância Especial que no prazo de quinze dias, contados desta publicação, conforme dispõe o artigo 81, inciso I, da Lei Complementar Estadual nº 111, de 17 de outubro de 2005, receberá os requerimentos daqueles que pretendam a promoção, pelo critério de **antiguidade**, para a **11ª Defensoria Pública Criminal de Segunda Instância,** que tem por atribuição a atuação nos processos da 2ª Câmara Criminal, Seções Criminais, Seção Especial Criminal, Revisão Criminal, Processos de Competência da Vice-Presidência do TJMS e atuação nos Tribunais Superiores. Processos da 2ª Câmara Criminal, nas matérias de violência de gênero, pelo homem, conforme Resolução DPGE nº 268/2022.

Campo Grande, 10 de junho de 2022.

PATRÍCIA ELIAS COZZOLINO DE OLIVEIRA
Defensora Pública-Geral do Estado

EXTRATO DO CONTRATO N. 014/DPGE/2022
Processo n. 33/000.145/2022 (Dispensa de Licitação n. 007/2022)
Partes: Defensoria Pública-Geral do Estado de Mato Grosso do Sul - DPGE/MS e Banco do Brasil SA.
Objeto: O Contratado prestará a Contratante o serviço de pagamentos a favorecidos indicados pela Defensoria Pública do Estado de Mato Grosso do Sul, compreendendo pagamentos de salários, diárias e outros.
Amparo Legal e Sujeição às Normas Legais e Contratuais: A legislação aplicável ao Contrato será a Lei n. 8.666/93 e suas alterações, e as demais disposições aplicáveis à licitação e aos contratos administrativos, bem como as cláusulas do instrumento contratual.
Remuneração pela Prestação dos Serviços: Pela prestação dos serviços de pagamento de salários, diárias e outros, a Contratante pagará ao Contratado as seguintes tarifas, por evento:

DESCRIÇÃO	VALOR R$
Pagamento de salários, diárias e outros em conta corrente no Banco do Brasil	3,00
Pagamento de pensões em conta-poupança no Banco do Brasil	3,00
Pagamento de pensões, diárias e outros por DOC/TED (outros bancos)	11,00

Valor: O valor global estimado do Contrato é de R$38.085,00 (trinta e oito mil e oitenta e cinco reais), para o período de 12 (doze) meses.
Dotação Orçamentária: Funcional Programática 10.33101.03.422.0007.2881.0001; Fonte de Recurso: 0100000000; Elemento de Despesa: 33903981 (serviços bancários); Nota de Empenho 2022NE000057.
Ordenador de Despesa: Anderson Chadid Warpechowski - Segundo Subdefensor Público-Geral do Estado.
Vigência: 12 (doze) meses, fixado o seu início em 12 de junho de 2022 e término em 11 de junho de 2023.
Data da Assinatura: 10 de junho de 2022.
Assinam: Patrícia Elias Cozzolino de Oliveira e Paula Alves Correa de Queiroz Prado.

EXTRATO DE DECISÃO
Processo n. 33/007.106/2016
Partes: Defensoria Pública-Geral do Estado de Mato Grosso do Sul - DPGE/MS com recursos do FUNADEP e Joarez João Bandeira de Melo
Decisão: De acordo com o Parecer Jurídico n. 136/2022/ASSEJUR, preservado o princípio da legalidade e respeitado o interesse público, com fundamento no art. 51 da Lei n. 8.245, de 1991, no art. 65, §8º, da Lei n. 8.666, de 1993 e alterações, no art. 7º, §6º, inciso II da Lei Complementar n. 111, de 2005, no art. 2º, inciso V e art. 5º, inciso I, ambos, da Resolução DPGE n. 012, de 2007, e previsão contratual dos itens 3.3 *"in fine"*, 4.2 e 5.3, das cláusulas terceira, quarta e quinta, respectivamente, na forma da minuta do instrumento jurídico, examinada e aprovada pela assessoria jurídica da Administração, **AUTORIZO** a formalização do **Termo Aditivo n. 004/DPGE/2022 ao Contrato n. 016/DPGE/2016,** de locação do imóvel não residencial, situado na Rua Assis Ribeiro, n. 711, Bairro Alto, cidade e Município de Aquidauana, MS, celebrado originalmente entre a Defensoria Pública-Geral do Estado de Mato Grosso do Sul - DPGE/MS, com recursos do FUNADEP - Fundo Especial para o Aperfeiçoamento e o Desenvolvimento das Atividades da Defensoria Pública, e o proprietário **Joarez João Bandeira de Melo**, para fins de prorrogar a vigência contratual, por mais 12 (doze) meses, fixado o início em 01/08/2022 e término em 31/07/2023, bem como majorar o valor contratado com base no IGP-M/FGV acumulado nos últimos 12 (doze) meses (10,72%), passando o valor mensal de R$3.665,40 (três mil seiscentos e sessenta e cinco reais e quarenta centavos), para R$ 4.058,33 (quatro mil e cinquenta e oito reais e trinta e três centavos) a partir de 01 de agosto de 2022, ficando ratificadas e permanecendo inalteradas as demais cláusulas e condições pactuadas.
Publique-se.
Campo Grande/MS, 10 de junho de 2022.
PATRÍCIA ELIAS COZZOLINO DE OLIVEIRA
Defensora Pública-Geral do Estado

EXTRATO DO TERMO DE DOAÇÃO N. 001/DPGE/2022
Processo n. 33/000.053/2022
Referência: Doação, em caráter definitivo, de forma gratuita e sem encargos.
Assunto: Doação de bens patrimoniais inservíveis.
Doadora: Defensoria Pública-Geral do Estado de Mato Grosso do Sul - DPGE/MS.
Donatário: Secretaria de Administração e Desburocratização
Objeto: Constitui objeto do presente Termo de Doação, pela **DOADORA**, em caráter definitivo e sem encargos à **DONATÁRIA**, dos materiais constante da relação do Anexo I, parte integrante deste instrumento.
Valor: R$ 274.014,71 (duzentos e setenta e quatro mil, quatorze reais e setenta e um centavos)
Vigência: A contar da data de assinatura do Termo de Doação.
Fundamentação legal: Doação realizada com plena autorização baseada nas determinações contidas na Lei n. 8.666/93 e alterações, na Lei Estadual n. 4.640/14 e Decreto n. 15.808/2021, em seu art. 2º, inciso X.
Data da assinatura: 08 de junho de 2022.
Assinam: Patrícia Elias Cozzolino de Oliveira e Ana Carolina Araujo Nardes.

EXTRATO DE DECISÃO
Processo n. 33/007.068/2021
Partes: Defensoria Pública-Geral do Estado de Mato Grosso do Sul - DPGE/MS e MIPA INDUSTRIA E COMERCIO DE MOVEIS EIRELI
Decisão: De acordo com o Parecer Jurídico n. 137/2022/ASSEJUR, preservado o princípio da legalidade e respeitado o interesse público, na forma da minuta examinada e aprovada nos autos, OPINO pela autorização para celebração do **Termo Aditivo n. 001/DPGE/2022 ao Contrato n. 024/DPGE/2021**, para prorrogar a vigência contratada por mais 06 (seis) meses, fixado o seu início em 18/06/2022 e término em 17/12/2022, tudo com fundamento no caput do art. 57, da Lei n. 8.666/93 e previsão constante no item 7.1, "in fine" da Cláusula Sétima - Da Vigência e item 12.2, da Cláusula Décima Primeira - Das Alterações e Reajustes, ambas do Contrato

n. 024/DPGE/2021.
Publique-se.
Campo Grande/MS, 30 de maio de 2022.
PATRÍCIA ELIAS COZZOLINO DE OLIVEIRA
Defensora Pública-Geral do Estado

EXTRATO DO CONVÊNIO N.002/DPGE/2022
Processo n. 33/000.152/2022
Partes: Defensoria Pública-Geral do Estado de Mato Grosso do Sul - DPGE/MS e a Caixa Econômica Federal
Objeto: Constitui objeto do presente CONVÊNIO a averbação em folha de pagamento, mediante consignação facultativa de descontos incidentes sobre subsídio ou remuneração, prévia e formalmente autorizadas pelo Defensor Público ou servidor, com anuência da Administração, após livre negociação entre Consignado e CONSIGNATÁRIA, devendo aquele ser ocupante de cargo de provimento efetivo, com vínculo estatutário, comissionado, pensionista ou aposentado, devidamente registrado no sistema de pagamento da Secretaria de Gestão de Pessoal para fins de efetivo percebimento de seu subsídio ou de sua remuneração pela Defensoria Pública do Estado de Mato Grosso do Sul.
Amparo Legal e Sujeição às Normas Legais e Contratuais: CONSIGNANTE e CONSIGNATÁRIA declaram conhecer e se sujeitam às disposições da Resolução DPGE n. 30, de 04 de julho de 2012, alterada pela Resolução n. 36, de 16 de outubro de 2012, publicadas nos DOE n. 8.226, de 06/07/2012, p. 44-6 e DOE n. 8.296, de 17/10/2012, p. 38, respectivamente, além da sujeição, também, das disposições pertinentes e aplicáveis à espécie, constantes da Lei Complementar n. 111, de 17 de outubro de 2005 e alterações, da Lei Federal n. 8.666, de 21 de junho de 1993 e alterações e do Decreto Estadual n. 11.261, de 16 de junho de 2003.
Valor: O presente CONVÊNIO é de natureza não onerosa, não acarretando aos Partícipes despesas a serem realizadas, estando previsto somente as obrigações constantes nas cláusulas quarta e quinta, não necessitando, no caso da CONSIGNANTE - Defensoria Pública-Geral do Estado de Mato Grosso do Sul - DPGE/MS, de indicação e/ou reserva de dotação orçamentária.
Vigência: O presente CONVÊNIO terá vigência de 24 (vinte e quatro) meses, fixado o seu início em 10/06/2022 e término em 09/06/2024 podendo ser prorrogado por iguais e sucessivos períodos até o limite previsto de 60 (sessenta) meses, com fundamento no disposto do art. 8º, § 2º do Decreto n. 11.261/2003.
Data da Assinatura: 10 de junho de 2022.
Assinam: Patrícia Elias Cozzolino de Oliveira e Analú Fortes Melo

Atos de Pessoal

PORTARIA "D" Nº 006/2022 CSDP, DE 10 DE JUNHO DE 2022.

A **DEFENSORA PÚBLICA-GERAL DO ESTADO**, no uso das atribuições que lhe confere o artigo 16, inciso X, da Lei Complementar Estadual nº 111, de 17 de outubro de 2005, resolve:

PROMOVER o Defensor Público **RODRIGO DUARTE QUARESMA**, matrícula nº 5518296-1, símbolo DP-22, integrante da classe de Defensor Público Substituto, para a classe de Defensor Público de Primeira Entrância, símbolo DP-23, com lotação na **Defensoria Pública da comarca de Rio Negro**, pelo critério de **antiguidade**, com fundamento nos artigos 81, inciso I ao IV, 89 e 90, todos da Lei Complementar Estadual nº 111/2005, com alterações da Lei Complementar Estadual nº 170, de 8 de janeiro de 2013, combinado com o artigo 42 e 42-B do Regimento do Conselho Superior da Defensoria Pública, conforme reunião do Conselho Superior de 27 de maio de 2022 - Ata nº 1.633 (Processo nº 33/005.012/2022).

Campo Grande, 10 de junho de 2022.

PATRÍCIA ELIAS COZZOLINO DE OLIVEIRA
Defensora Pública-Geral do Estado
Presidente do Conselho Superior

PORTARIA "D" Nº 007/2022 CSDP, DE 10 DE JUNHO DE 2022.

A DEFENSORA PÚBLICA-GERAL DO ESTADO, no uso das atribuições que lhe confere o artigo 16, inciso X, da Lei Complementar Estadual nº 111, de 17 de outubro de 2005, resolve:

PROMOVER o Defensor Público **BRUNO AUGUSTO DE RESENDE LOUZADA**, matrícula nº 5518278-1, símbolo DP-22, integrante da classe de Defensor Público Substituto, para a classe de Defensor Público de Primeira Entrância, símbolo DP-23, com lotação na **Defensoria Pública da comarca de Angélica,** pelo critério de **merecimento**, com fundamento nos artigos 81, 89, 91 § 2º e 92, todos da Lei Complementar

Estadual nº 111/2005, combinados com os artigos 41 e 41-A § 3º, do Regimento Interno do Conselho Superior da Defensoria Pública, conforme reunião do Conselho Superior de 27 de maio de 2022 - Ata nº 1.633 (Processo nº 33/005.013/2022).

Campo Grande, 10 de junho de 2022.

PATRÍCIA ELIAS COZZOLINO DE OLIVEIRA
Defensora Pública-Geral do Estado
Presidente do Conselho Superior

PORTARIA "D" DPGE n. 434/2022, DE 10 DE JUNHO DE 2022.

A DEFENSORA PÚBLICA-GERAL DO ESTADO, no exercício da competência institucional que lhe confere o artigo 16, inciso XVIII, da Lei Complementar n. 111, de 17 de outubro de 2005, resolve:

DESIGNAR o Defensor Público RODRIGO VASCONCELOS COMPRI, matrícula n. 5507707-1, integrante da Classe de Defensor Público de Entrância Especial, símbolo DP-25, titular da 3ª Defensoria Pública Criminal da comarca de Dourados/MS, para responder como Coordenador da Coordenadoria Criminal da 4ª Regional de Dourados (Dourados, Caarapó, Deodápolis, Fátima do Sul, Glória de Dourados, Itaporã, Maracaju, Nova Alvorada do Sul e Rio Brilhante), nos dias 13, 14 e 15 de junho de 2022, em decorrência de folga compensatória do titular. (33/001.979/2022)

Campo Grande, 10 de junho de 2022.

PATRÍCIA ELIAS COZZOLINO DE OLIVEIRA
Defensora Pública-Geral do Estado

PORTARIA "D" DPGE n. 435/2022, DE 10 DE JUNHO DE 2022.

A DEFENSORA PÚBLICA-GERAL DO ESTADO, no exercício da competência institucional que lhe confere o artigo 16, inciso XI, da Lei Complementar Estadual n. 111, de 17 de outubro de 2005, resolve:

AUTORIZAR, para fins de regularização funcional, o registro de afastamento para tratamento de saúde, do Defensor Público nominado neste ato, com fundamento nos artigos 114, inciso I e 118, parágrafo único, ambos da Lei Complementar Estadual n. 111, de 17 de outubro de 2005.

Matrícula	Defensor Público	Período	Dias	Prorrogação	Concessão	Processo
5515668-1	Eurico Bartolomeu Ribeiro Neto	27 a 30/5/2022	4	Não	Atestado	33/000.144/22

Campo Grande, 10 de junho de 2022.

PATRÍCIA ELIAS COZZOLINO DE OLIVEIRA
Defensora Pública-Geral do Estado

PORTARIA "D" DPGE n. 436/2022, DE 10 DE JUNHO DE 2022.

A DEFENSORA PÚBLICA-GERAL DO ESTADO, no exercício da competência institucional que lhe confere o artigo 16, inciso XVIII, da Lei Complementar n. 111, de 17 de outubro de 2005, resolve:

REVOGAR, a partir de 13 de junho de 2022, a Portaria "D" DPGE n. 376/2020, de 22 de setembro de 2020, publicada no D.O.E n. 10.285, de 23 de setembro de 2020, página 150, que designou o Defensor Público BRUNO AUGUSTO DE RESENDE LOUZADA, matrícula n. 5518278-1, para atuar na 3ª Defensoria Pública da comarca de Paranaíba/MS, por motivo de promoção.

Campo Grande, 10 de junho de 2022.

PATRÍCIA ELIAS COZZOLINO DE OLIVEIRA
Defensora Pública-Geral do Estado

PORTARIA "D" DPGE n. 437/2022, DE 10 DE JUNHO DE 2022.

A DEFENSORA PÚBLICA-GERAL DO ESTADO, no exercício da competência institucional que lhe confere o artigo 16, inciso XVIII, da Lei Complementar n. 111, de 17 de outubro de 2005, resolve:

REVOGAR, a partir de 13 de junho de 2022, a Portaria "D" DPGE n. 067/2022, de 31 de janeiro de 2022, publicada no D.O.E n. 10.746, de 2 de fevereiro de 2022, página 251, que designou o Defensor Público RODRIGO DUARTE QUARESMA, matrícula n. 5518296-1, para atuar, cumulativamente, na 1ª Defensoria Pública Cível da comarca de Amambai e na Defensoria Pública da comarca de Coronel Sapucaia, por motivo de promoção.

Campo Grande, 10 de junho de 2022.

PATRÍCIA ELIAS COZZOLINO DE OLIVEIRA
Defensora Pública-Geral do Estado

PORTARIA "D" DPGE n. 438/2022, DE 10 DE JUNHO DE 2022.

A DEFENSORA PÚBLICA-GERAL DO ESTADO, no exercício da competência institucional que lhe confere o artigo 16, inciso XVIII, da Lei Complementar n. 111, de 17 de outubro de 2005, resolve:

DESIGNAR o Defensor Público BRUNO AUGUSTO DE RESENDE LOUZADA, matrícula n 5518278-1, integrante da classe de Defensor Público de Primeira Entrância, símbolo DP-23, titular da Defensoria Pública da comarca de Angélica-MS, para, com prejuízo de suas funções, atuar na 3ª Defensoria Pública da comarca de Paranaíba/MS, a partir de 13 de junho de 2022.

Campo Grande, 10 de junho de 2022.

PATRÍCIA ELIAS COZZOLINO DE OLIVEIRA
Defensora Pública-Geral do Estado

PORTARIA "S" DPGE n. 383/2022, DE 10 DE JUNHO DE 2022.

A DEFENSORA PÚBLICA-GERAL DO ESTADO, no exercício da competência institucional que lhe confere o artigo 16, inciso XI, da Lei Complementar n. 111, de 17 de outubro de 2005, resolve:

AUTORIZAR o gozo de férias remanescentes a integrante do Quadro de Pessoal de Apoio Técnico-Administrativo da Defensoria Pública do Estado de Mato Grosso do Sul abaixo relacionado:

SERVIDOR	MATRÍCULA	PERÍODO DE GOZO
Vanessa Feire Caraiba	5501857-3	20/6 a 4/7/2022

Campo Grande, 10 de junho de 2022.

PATRÍCIA ELIAS COZZOLINO DE OLIVEIRA
Defensora Pública-Geral do Estado

MUNICIPALIDADES

Prefeitura Municipal de Amambai

AVISO DE LICITAÇÃO
EDITAL DE TOMADA DE PREÇO Nº 019/2022
PROCESSO ADMINISTRATIVO Nº 1060472022
Abertura: 29 de Junho de 2022.
Horário: às 10h30min (dez horas e trinta minutos)
Local de abertura: Na sala de licitação da Prefeitura Municipal de Amambai/MS, localizada da Rua Sete de Setembro, 3244.
Objeto de Licitação: Seleção de propostas visando à Contratação de empresa especializada para a Execução de 25 (vinte e cinco) unidades habitacionais, com área unitária de 38,92 m² para atender a etapa 02 do projeto habitacional sonho meu - PHSM, no município de Amambai - MS, conforme convênio estadual n° 31.732/2022, processo n° 57/006.829/2021, firmado entre Agência de Habitação Popular de Mato Grosso do Sul - AGEHAB e município de Amambai, conforme Planilhas Orçamentárias, Cronograma Físico/Financeiro, Resumo, Composições, Projetos e Memorial Descritivo, constantes em anexo ao Edital, em regime de empreitada por menor preço global, conforme solicitação da Secretaria Municipal da Cidade
Retirada do Edital: O Edital poderá ser obtido no site http://www.amambai.ms.gov.br/editais e na sala de reunião de Licitação e Contratação, no endereço supra citado, pelo representante legal da empresa, através de fotocópias ou meio eletrônico, os quais serão fornecidos aos interessados, diariamente, no expediente comercial das 07:00 as 11:00 horas.
Informações complementares poderão ser obtidas no mesmo endereço e pelos telefones (067) 3481-7400.
Amambai – MS, 10 de Junho de 2022.
ALEX WILLIAM DE SOUZA SANTOS
PRESIDENTE DA COMISSÃO PERMANENTE DE LICITAÇÃO

Prefeitura Municipal de Anaurilândia

TERMO DE HOMOLOGAÇÃO
PROCESSO ADMINISTRATIVO Nº. 4/2022
PREGÃO ELETRÔNICO Nº. 1/2022
A Gestora do Fundo Municipal de Assistência Social de Anaurilândia/MS, no uso de suas atribuições que lhe são conferidas pela legislação, nos termos do inciso VI, do artigo 13, do Decreto Municipal nº. 1.571/2020, considerando o resultado proferido pela(o) Pregoeiro(a) no processo administrativo acima mencionado, decidiu HOMOLOGAR o resultado da presente licitação, conforme segue:
Objeto: Contratação de empresa especializada para prestação de serviço através de arte educadores, com oficinas socioeducativas, para atuar com as crianças/adolescentes do Projeto Eterno Aprendiz - SCFV, do Município de Anaurilândia - MS, conforme especificações técnicas descritas no Termo de Referência anexo I do edital do Pregão Eletrônico n.° 001/2022.
Ofertante: A C DOS SANTOS FILHO - ME, CNPJ nº. 12.137.727/0001-02
Valor: 116.010,00 (cento e dezesseis mil e dez reais), conforme proposta de preços da vencedora.
Ofertante: INSTITUTO MAKRO MARKETING CURSOS E TREINAMENTOS EIRELI- EPP, CNPJ nº. 05.501.153/0001-36
Valor: 30.150,00 (trinta mil, cento e cinquenta reais), conforme proposta de preços da vencedora.
Anaurilândia/MS, 10 de junho de 2022.
Luzia Aparecida de Lima Takazono
Secretária Municipal de Assistência Social

Prefeitura Municipal de Aral Moreira

AVISO DE LICITAÇÃO
PREGÃO PRESENCIAL N.º 0028/2022
PROCESSO ADMINISTRATIVO N.º 0075/2022
O MUNICÍPIO DE ARAL MOREIRA, POR INTERMÉDIO DO SEU PREGOEIRO, TORNA PÚBLICA, A REALIZAÇÃO DO PREGÃO PRESENCIAL, DO TIPO "MENOR PREÇO GLOBAL".
OBJETO: AQUISIÇÃO DE 01 (UM) VEÍCULO 0 KM NOVO PARA ATENDER AS NECESSIDADES DO POSTO DE SAÚDE GENI QUINZANE DO MUNICÍPIO DE ARAL MOREIRA – MS, CONFORME MAIORES ESPECIFICAÇÕES CONSTANTE NO TERMO DE REFERÊNCIA.
Data/Local: 27 de junho de 2022, às 08h00min, no recinto da Prefeitura Municipal de Aral Moreira, sito á Rua Bento Marques, nº 795, Centro, Aral Moreira/MS.
Informações ou esclarecimentos adicionais sobre a presente licitação somente serão admitidos por escrito, endereçados ao Departamento de Compras e Licitação, localizado na Rua Bento Marques Nº 795 – Centro - CEP 79.930-000, nesta Cidade, ou através do email: licitação@aralmoreira.ms.gov.br, até o segundo dia que anteceder a data de recebimento dos envelopes I e II, no horário de 7h00min às 13h00min.

Cópias do Edital e seus anexos deverão ser retirados no Departamento de Compras e Licitação até as 13h00min do último dia útil que anteceder a data marcada para abertura dos envelopes proposta e documentação, mediante apresentação do recolhimento da taxa no valor de R$ 30,00 (trinta reais), ou obtido através do site http://www.aralmoreira.ms.gov.br, nesse caso não será cobrado valor algum.

Aral Moreira – MS, 10 de junho de 2022.

Nominando Junior Pereira Moreira
PRESIDENTE DA CPL

Prefeitura Municipal de Bela Vista

EXTRATO - AVISO DE LICITAÇÃO
Tomada de Preço n º 004/2022

A Prefeitura Municipal de Bela Vista/MS – Torna público que a modalidade licitatória em epígrafe, do tipo "MENOR PREÇO GLOBAL" para: **Escolha da proposta mais vantajosa para a contratação de empresa especializada para Conclusão da Obra de Construção da Sede do Acolhimento Institucional Amor Sem Fronteira "Casa Lar", do município de Bela Vista/MS, de acordo condições, quantidades e exigências estabelecidas no Edital e seus anexos.**
Será realizado no dia **07/07/2022 às 08h00,** na sala de Pregão (Rua Santo Afonso, n. 660, Centro). OBTENÇÃO DO EDITAL: O Edital poderá ser obtido pelos interessados, no Setor de Licitação e Contratos, através da solicitação no e-mail: licitacao@belavista.ms.gov.br – telefone (67) 3439-5100, no horário das 07h00min às 11h00min. O edital está disponível no Portal da Transparência do município: https://belavista.ms.gov.br/
Bela Vista/MS, 10 de junho de 2022.

REINALDO MIRANDA BENITES
Prefeito Municipal

Prefeitura Municipal de Bodoquena

AVISO DE LICITAÇÃO PREGÃO PRESENCIAL Nº. 58/2022
PROCESSO ADMINISTRATIVO Nº. 232/2022

O MUNICIPIO DE BODOQUENA – MS, através da Secretaria Municipal de Saúde torna pública a abertura de Licitação, na Modalidade Pregão Presencial tipo Registro de preço, que será regida pela Lei Federal nº. 10.520, de 17 de julho de 2.002, pelo Decreto Municipal 2.143/2009 e subsidiariamente pela Lei nº. 8.666 de 21/06/93 e suas alterações e Lei Complementar nº. 123/06 e suas alterações.
Objeto: Registro dos menores preço para contratação de empresa especializada em fornecimento de material de enxoval, para atendimento da Secretária de Saúde do Município de Bodoquena/MS, conforme condições e especificações constantes do termo referência no anexo.
ABERTURA DA SESSÃO: 27 de Junho de 2022 às 08:00 (oito horas).
LOCAL: Prefeitura Municipal de Bodoquena/MS, sito a Av: Manoel Rodrigues de Oliveira nº. 1020 - Centro.
O edital com os dados completos encontra–se disponível aos interessados (gratuitamente) no endereço acima especificado, das 07h00min às 13h00min de segunda à sexta-feira, ou através de solicitação feita pelo E-mail do Departamento de Licitação (licitabodoquena@gmail.com) ou no Site: www.bodoquena.ms.gov.br.
Bodoquena -MS, 10 de Junho de 2022.

Nailson Matias de Souza Junior
Chefe Licitação

AVISO DE LICITAÇÃO PREGÃO PRESENCIAL Nº. 59/2022
PROCESSO ADMINISTRATIVO Nº. 236/2022

O MUNICIPIO DE BODOQUENA – MS, através da Secretaria Municipal de Administração e Finanças, Saúde, turismo torna pública a abertura de Licitação, na Modalidade Pregão Presencial tipo Registro de preço, que será regida pela Lei Federal nº. 10.520, de 17 de julho de 2.002, pelo Decreto Municipal 2.143/2009 e subsidiariamente pela Lei nº. 8.666 de 21/06/93 e suas alterações e Lei Complementar nº. 123/06 e suas alterações.
Objeto: Registro dos menores preços para contratação de empresa especializada em serviço de manutenção predial, visando atender as necessidades das secretarias da Prefeitura Municipal de Bodoquena/MS, conforme condições e especificações constantes do termo referência no anexo..
ABERTURA DA SESSÃO: 27 de Junho de 2022 às 10:30 (Dez horas e 30 minutos).
LOCAL: Prefeitura Municipal de Bodoquena/MS, sito a Av: Manoel Rodrigues de Oliveira nº. 1020 - Centro.
O edital com os dados completos encontra–se disponível aos interessados (gratuitamente) no endereço acima especificado, das 07h00min às 13h00min de segunda à sexta-feira, ou através de solicitação feita pelo E-mail do Departamento de Licitação (licitabodoquena@gmail.com) ou no Site: www.bodoquena.ms.gov.br.
Bodoquena -MS,10 de Junho de 2022.

Nailson Matias de Souza Junior
Chefe Licitação

Prefeitura Municipal de Bonito

RESULTADO HABILITAÇÃO - TOMADA DE PREÇOS N° 04/2022

O Município de Bonito – Estado de Mato Grosso do Sul, através da Comissão Permanente de Licitação designada pelo Decreto nº 013/2022, torna público o resultado da Habilitação do processo supra.

Objeto: Contratação de empresa especializada para execução dos serviços de construção de ponte de madeira em vigamento simples e armado, na estrada do Quati - sentido Fazenda São Sebastião, no Município de Bonito/MS, conforme detalhado no Plano de Trabalho, Memorial descritivo, projeto de engenharia aprovado pela AGESUL e demais documentos anexos ao processo administrativo nº 57/002.418/2022, convenio nº 019/2022 – SGI/COVEN nº 31.613.

Empresas Inabilitadas:

JR Obras Serviços e Construções Eireli EP;

Ansu Construtora Ltda;

Empresa Habilitada:

Construtora Santa Terezinha Eireli

Fica aberto prazo recursal previsto no art. 109, I, "a" a partir desta publicação, ficando os autos desde já com vista franqueada aos interessados.

Data: 10/06/2022.

Bruna de Souza Ximenes
Presidente da CPL

AVISO DE LICITAÇÃO – CONCORRÊNCIA PÚBLICA Nº. 04/2022

O Município de Bonito – MS, por intermédio da Secretaria Municipal de Administração e Finanças juntamente com a Comissão Permanente de Licitação, torna público que realizará, nos termos da Lei 8.666/93, licitação na modalidade "Concorrência" tipo "menor preço", para a **contratação de empresa especializada para Ampliação do Sistema de Esgoto Sanitário conforme Convênio nº 864794/2018, proposta nº 030041/2018 – Programa Fundação Nacional de Saúde, no Município de Bonito/MS.** O Edital estará à disposição dos interessados no site do Município, www.bonito.ms.gov.br. Os envelopes contendo Documentação e Propostas deverão ser entregues na sede da Prefeitura, no endereço Rua Cel. Pilad Rebuá, 1.780, Centro, com a abertura dos mesmos para o dia 15/07/2022 às 08h00min.

Bonito/MS, 10 de junho de 2022

Assinado na Autorização,
Edilberto Cruz Gonçalves
Secretário Municipal de Administração e Finanças

Prefeitura Municipal de Caarapó

ATO DE HOMOLOGAÇÃO E ADJUDICAÇÃO

PROCESSO ADMINISTRATIVO Nº 063/2022-MODALIDADE TOMADA DE PREÇOS Nº 006/2022

Em decorrência do exposto no Processo Administrativo a mim apresentado, cujo objeto é a Contratação de empresa de engenharia, critério de julgamento e empreitada por preço global, sob regime de execução indireta, para a execução de obra de Implantação de Sistema de Abastecimento de Água no Assentamento Nossa Senhora do Carmo, situado na zona rural do município de Caarapó-MS, em atendimento ao Convênio n.874188/2018, firmado entre a Fundação Nacional de Saúde (FUNASA) e o Município de Caarapó, conforme solicitação da Secretaria Municipal de Obras e Infraestrutura. HOMOLOGO o resultado do julgamento da licitação apresentado pela CPL, adjudicando a empresa participante: L3 CONSTRUTORA LTDA-ME, CNPJ nº02.531.921/0001-06, que apresentou proposta para executar a obra especificada nos Memoriais Descritivos e no item 01 do Anexo I do Edital, totalizando o valor global de R$ 467.161,70 (quatrocentos e sessenta e sete mil e cento e sessenta e um reais e setenta centavos), conforme especificações e preço constantes na Ata deste certame.

Caarapó-MS, 10 de junho de 2022.

André Luís Nezzi de Carvalho
Prefeito Municipal

AVISO DE RESULTADO – ADJUDICAÇÃO E HOMOLOGAÇÃO

PROCESSO ADMINISTRATIVO Nº 063/2022-MODALIDADE TOMADA DE PREÇOS Nº 006/2022

O Município de Caarapó, Estado de Mato Grosso do Sul, por meio da Comissão Permanente de Licitações, torna público o RESULTADO do Processo Administrativo nº 063/2022 - Modalidade Tomada de Preços nº 006/2022, cujo objeto é a Contratação de empresa de engenharia, critério de julgamento e empreitada por preço global, sob regime de execução indireta, para a execução de obra de Implantação de Sistema de Abastecimento de Água no Assentamento Nossa Senhora do Carmo, situado na zona rural do município de Caarapó-MS, em atendimento ao Convênio n.874188/2018, firmado entre a Fundação Nacional de Saúde (FUNASA) e o Município de Caarapó, conforme solicitação da Secretaria Municipal de Obras e Infraestrutura, que foi ADJUDICADO à empresa participante: L3 CONSTRUTORA LTDA-ME, CNPJ nº02.531.921/0001-06, que apresentou proposta para executar a obra especificada nos Memoriais Descritivos e no item 01 do Anexo I do Edital, totalizando o valor

global de R$ 467.161,70 (quatrocentos e sessenta e sete mil e cento e sessenta e um reais e setenta centavos), conforme especificações e preço constantes na Ata deste certame.
Caarapó-MS, 10 de junho de 2022.
Aline Coleti de Faria
Presidente da CPL
HOMOLOGO o resultado supra.
André Luís Nezzi de Carvalho
Prefeito Municipal

Prefeitura Municipal de Campo Grande

AVISO DE ABERTURA
O Município de Campo Grande, Estado de Mato Grosso do Sul, por intermédio da Secretaria-Executiva de Compras Governamentais - SECOMP, torna pública a realização do certame abaixo:
CREDENCIAMENTO: 002/2022
PROCESSO ADMINISTRATIVO: 20.795/2022-05
OBJETO: CREDENCIAMENTO DE ESTABELECIMENTOS DE SAÚDE PARA A PRESTAÇÃO DE PROCEDIMENTOS DE RESSONÂNCIA MAGNÉTICA E MEDICINA NUCLEAR IN VIVO, DE FORMA COMPLEMENTAR, À REDE DE ATENÇÃO À SAÚDE DO MUNICÍPIO DE CAMPO GRANDE-MS
REQUISITANTE: Secretaria Municipal de Saúde - SESAU
HORÁRIO E LOCAL DE ENTREGA DA DOCUMENTAÇÃO: Os envelopes poderão ser entregues a partir da publicação deste aviso de abertura, no horário das 07h30min às 11h00min e das 13h00min às 17h30min (horário local), de segunda-feira a sexta-feira, exceto feriado, na Secretaria-Executiva de Compras Governamentais - SECOMP, localizada na avenida Afonso Pena, 3297 - Centro, Térreo.
DATA DA PRIMEIRA SESSÃO PARA A ABERTURA DOS ENVELOPES: Dia 29 de junho de 2022, às 14h00min (horário local), na Secretaria-Executiva de Compras Governamentais - SECOMP, no endereço acima mencionado.
Para todas as referências de tempo será observado o horário local (MS).
A íntegra do edital poderá ser obtida no portal da transparência por meio do link:
https://transparencia.campogrande.ms.gov.br/licitacoes/?detalha_post=licitacao&ano=2022&codgec=1&codtli=CR&numcom=2
Campo Grande - MS, 10 de junho de 2022.
MÁRIO JUSTINIANO DE SOUZA FLHO - Coordenador de Processamento das Licitações
KASSIANY FELICCITA DE SOUZA MEDEIROS - Presidente da Comissão

AVISO DE LICITAÇÃO
O Município de Campo Grande, Estado de Mato Grosso do Sul, por intermédio da Secretaria-Executiva de Compras Governamentais - SECOMP, torna pública a realização da licitação abaixo:
CONCORRÊNCIA: 023/2022
PROCESSO ADMINISTRATIVO: 137.835/2021-31
OBJETO: CONTRATAÇÃO DE PESSOA JURÍDICA ESPECIALIZADA NA PRESTAÇÃO DE SERVIÇOS TÉCNICOS SOCIAIS, EM CARÁTER TEMPORÁRIO, NECESSÁRIOS À OPERACIONALIZAÇÃO DO PROJETO DE TRABALHO SOCIAL - PTS FIRMADO ATRAVÉS DO CONVÊNIO 2020325 APF Nº 0513.273-64, REFERENTE AO EMPREENDIMENTO RESIDENCIAL JARDIM CANGURU, ELABORADO PELA AGÊNCIA MUNICIPAL DE HABITAÇÃO E ASSUNTOS FUNDIÁRIOS - AMHASF E APROVADO PELA CAIXA ECONÔMICA FEDERAL - CEF, COM RECURSOS DO FUNDO DE ARRENDAMENTO RESIDENCIAL - FAR, DO PROGRAMA MINHA CASA MINHA VIDA - PMCMV
REQUISITANTE: Agência Municipal de Habitação e Assuntos Fundiários - AMHASF
RECEBIMENTO DOS ENVELOPES: A documentação de habilitação e a proposta deverão ser entregues às 09h00min do dia 29 de julho de 2022
LOCAL: Sala de reuniões da Secretaria-Executiva de Compras Governamentais, situada na Av. Afonso Pena, nº 3.297, Paço Municipal, Térreo, em Campo Grande - MS
ENDEREÇO ELETRÔNICO: http://transparencia.campogrande.ms.gov.br/licitacoes/
Campo Grande - MS, 10 de junho de 2022.
MÁRIO JUSTINIANO DE SOUZA FLHO - Coordenador de Processamento das Licitações
YONARA TAVARES NEPOMUCENO RIBEIRO - Presidente da CPL

AVISO DE RESULTADO DE HABILITAÇÃO
CONCORRÊNCIA Nº 010/2022
PROCESSO ADMINISTRATIVO Nº 12.107/2022-15
A Comissão Permanente de Licitação do Município de Campo Grande, Estado de Mato Grosso do Sul, através da Secretaria-Executiva de Compras Governamentais - SECOMP, torna público o resultado da habilitação da Concorrência supra, sendo declaradas habilitadas as empresas ENGEVIL ENGENHARIA EIRELI, GTX CONSTRUTORA E SERVIÇOS LTDA, BTG EMPREENDIMENTOS, LOCAÇÕES E SERVIÇOS EIRELI, R. R. CONSTRUÇÃO CIVIL LTDA e EQUIPE ENGENHARIA LTDA. As razões que motivaram tal posicionamento encontram-se à disposição dos interessados na Ata 02 – Privativa – Julgamento de Habilitação. Os interessados poderão apresentar razões de recurso no prazo de 05 (cinco) dias úteis a contar da data desta publicação.
Campo Grande – MS, 10 de junho de 2022.
HUMBERTO A. FIGUEIRA JUNIOR - Presidente da CPL

Prefeitura Municipal de Cassilândia

AVISO DE LICITAÇÃO
O FUNDO MUNICIPAL DE SAÚDE DE CASSILÂNDIA, ESTADO DE MATO GROSSO DO SUL, ATRAVÉS DA SUA COORDENADORIA DE LICITAÇÕES, POR MEIO DO DIÁRIO OFICIAL DO MUNICÍPIO, TORNA PÚBLICO, A REALIZAÇÃO DA LICITAÇÃO ABAIXO:
CHAMADA PÚBLICA Nº 008/2022.
INEXIGIBILIDADE Nº 009/2022.
PROCESSO ADMINISTRATIVO N° 220/2022
OBJETO: CREDENCIAMENTO SEM QUALQUER EXCLUSIVIDADE DE PESSOA (S) JURÍDICA (S) PRESTADORAS DE SERVIÇOS NA ÁREA MÉDICA, PARA A CONTRATAÇÃO DA PRESTAÇÃO DE SERVIÇOS DE MÉDICO (S) GENERALISTA (S), PARA ATENDER DE FORMA COMPLEMENTAR A REDE DE ASSISTÊNCIA À SAÚDE MUNICIPAL.
ENTREGA DOS ENVELOPES: ATÉ 15 (QUINZE) DIAS CORRIDOS DESTA PUBLICAÇÃO, (29/06/2022) as 08:00 MS
ENDEREÇO DE ENTREGA: SECRETARIA MUNICIPAL DE SAÚDE, SITA RUA JOÃO CRISTINO DA SILVA, Nº 429, CENTRO, CASSILÂNDIA-MS.
O EDITAL E SEUS ANEXOS, ENCONTRAM-SE DISPONÍVEIS AOS INTERESSADOS GRATUITAMENTE NO SITE www.cassilandia.ms.gov.br.
CASSILÂNDIA-MS, 09 DE JUNHO DE 2022.
COORDENADORIA DE LICITAÇÕES.

AVISO DE LICITAÇÃO
O MUNICÍPIO DE CASSILÂNDIA, ESTADO DE MATO GROSSO DO SUL, ATRAVÉS DE SUA COORDENADORIA DE LICITAÇÕES, POR MEIO DO DIÁRIO OFICIAL DO MUNICÍPIO, TORNA PÚBLICO, A REALIZAÇÃO DA LICITAÇÃO ABAIXO:
OBJETO: EXECUÇÃO DE OBRA DE INFRAESTRUTURA NO BALNEÁRIO MUNICIPAL – PARQUE DO SALTO DO RIO APORÉ, NESTE MUNICÍPIO DE CASSILÂNDIA-MS, EM ATENDIMENTO AO CONVÊNIO Nº 31.814/2022, CELEBRADO COM A FUNDAÇÃO DE DESPORTO E LAZER DE MATO GROSSO DO SUL/FIE, CONFORME PROJETO BÁSICO.
TOMADA DE PREÇOS Nº 014/2022.
PROCESSO ADMINISTRATIVO Nº 221/2022.
ABERTURA DA SESSÃO: ÀS 07H15 DO DIA 29/06/2022, (HORÁRIO MS).
ENDEREÇO DA ABERTURA DA SESSÃO: PREFEITURA MUNICIPAL DE CASSILÂNDIA-MS, COORDENADORIA DE LICITAÇÕES, SITO À RUA DOMINGOS DE SOUZA FRANÇA, Nº 720.
O INSTRUMENTO CONVOCATÓRIO E SEUS ANEXOS PODERÃO SER RETIRADOS NA COORDENADORIA DE LICITAÇÕES, NO ENDEREÇO SUPRACITADO, DE 2ª A 6ª FEIRA (DIAS ÚTEIS), DAS 7H00 ÀS 13H00, OU POR MEIO DO SÍTIO ELETRÔNICO DA PREFEITURA MUNICIPAL, ATRAVÉS DO ENDEREÇO ELETRÔNICO, www.cassilandia.ms.gov.br.
CASSILÂNDIA-MS, 10 DE JUNHO DE 2022.
COORDENADORIA DE LICITAÇÕES

Prefeitura Municipal de Chapadão do Sul

AVISO
PROCESSO ADMINISTRATIVO Nº 537/2022
PREGÃO ELETRÔNICO Nº 051/2022
REGISTRO DE PREÇO 057/2022
O **MUNICÍPIO DE CHAPADÃO DO SUL**, Estado de Mato Grosso do Sul, por intermédio da Pregoeira designada através da Portaria nº 010/2022, torna público aos interessados, que promoverá Licitação na modalidade **PREGÃO ELETRÔNICO**, do tipo "**Menor Preço Por Item**", visando Registro de Preços para futura aquisição equipamentos e acessórios para suprir a demanda dos setores de fisioterapia do Centro De Apoio Especializado E Fisioterapia Domiciliar Da Atenção Primária, em atendimento ao Fundo Municipal de Saúde.
Data do Credenciamento, e Realização do Pregão: O recebimento das propostas de preços e habilitação ocorrerão no dia **06 de julho de 2022, às 09:00 (nove) horas (BR)**, através do site bll.org.br.
Na hipótese de ocorrer feriado ou outros fatos impeditivos, que impeça a realização da sessão pública, fica a mesma adiada para o primeiro dia útil que se seguir, no mesmo local e horário.
Retirada do Edital: O Edital poderá ser retirado junto ao Departamento de Licitações, pelo e-mail licita.chapadao@outlook.com ou pela página do Portal da Transparência, através do link "Editais de licitação" através do endereço http://www.chapadaodosul.ms.gov.br/transparencia.

Chapadão do Sul/MS, em 10 de junho de 2022.

Bruna Letícia Alves de Souza
Pregoeira Oficial
Portaria 010/2022

Prefeitura Municipal de Coronel Sapucaia

AVISO DE RESULTADO DE LICITAÇÃO

A Prefeitura Municipal de Coronel Sapucaia/MS, através da Comissão Permanente de Licitação nº 091/2021 de 16 de novembro de 2021, torna público aos interessados o seguinte resultado:
PROCESSO Nº: 0047/2022
MODALIDADE/Nº: CP Nº 0001/2022
OBJETO: Contratação de empresa especializada para execução de obras para construção do Hospital Municipal no Município de Coronel Sapucaia/MS, objetivo do Convênio Nº 31.607/2022-016/2022 – Estado de Mato Grosso do Sul - Secretaria de Estado de Saúde (SES), com interveniência da Agencia de Gestão de Empreendimentos (AGESUL) obedecendo os projetos e especificações constantes nos anexos que se fazem parte integrantes e inseparáveis do edital de licitação.
Vencedor(es): A. D. M. CONSTRUTORA LTDA (CNPJ 22.316.305/0001-40), no Anexo I/Lote 0001 - item: 1, totalizando R$ 9.181.402,38 (nove milhões e cento e oitenta e um mil e quatrocentos e dois reais e trinta e oito centavos);

Coronel Sapucaia/MS, 10 de junho de 2022.
Jonathan Cavalheri
Presidente da Comissão Permanente de Licitação

DESPACHO DE HOMOLOGAÇÃO

Tendo em vista o que consta dos autos do Processo retro epigrafado, e diante do resultado classificatórios apresentado pela CPL, HOMOLOGO o presente certame, adjudicando o objeto desta licitação a(s) empresa(s) vencedora(s) supra-relacionada(s).

Coronel Sapucaia/MS, 10 de junho de 2022.
Rudi Paetzold
Prefeito Municipal

Prefeitura Municipal de Corumbá

Aviso de Homologação e Adjudicação.
A SECRETARIA MUNICIPAL DE SAÚDE, no uso de suas atribuições legais, RESOLVE: Com fundamento no inciso VI, do art. 43, da Lei nº 8.666/93 e posteriores, e conforme o que consta do Processo nº 5699/2021, HOMOLOGAR/ADJUDICAR o procedimento licitatório na modalidade Tomada Preço n.º 17/2021, cujo objeto é: CONTRATAÇÃO DE EMPRESA ESPECIALIZADA PARA PRESTADORA DE SERVIÇO DE REPAROS E COMPLEMENTOS NO EDIFÍCIO DA FUTURA UBS – UNIDADE BÁSICA DE SAÚDE – SIMONE FLORES, RUA JOSÉ B. MACIEL, ESQUINA COM RUA LUÍS FEITOSA RODRIGUES – BAIRRO GUATÓS, NO MUNICÍPIO DE CORUMBÁ/MS, pela proposta mais vantajosa para Administração Pública Municipal, a proposta da Empresa LINKMAIS TECNOLOGIA E CONSTRUÇÃO – EIRELI, inscrita no CNPJ n.º 18.036.465/0001-68, sendo o valor total de R$
431.125,58 (quatrocentos e trinta e um mil, cento e vinte e cinco reais e cinquenta e oito centavos).
Corumbá/MS, 09 de junho de 2022.
Mariluce Gonçalves Leão – Secretária Adjunta de Saúde.

Extrato do Contrato Administrativo n° 06/2022 – Processo nº 29.035/2021.
Partes: Secretaria Municipal de Gestão e Planejamento e a Empresa RCM INFORMÁTICA LTDA.
Objeto: CONTRATAÇÃO DE EMPRESA ESPECIALIZADA EM TECNOLOGIA DA INFORMAÇÃO, PARA FORNECIMENTO DE LICENÇA DE DIREITO DE USO NÃO-PERMANENTE DE SISTEMA INTEGRADO DE GESTÃO PÚBLICA, SAÚDE, EDUCAÇÃO E ASSISTÊNCIA SOCIAL PLATAFORMA/ARQUITETURA WEB/DESKTOP.
Vigência: 12 (doze) meses.
Valor Global: R$ 1.447.200,00 (Hum Milhão Quatrocentos e Quarenta e Sete Mil e Duzentos Reais)
Dotação Orçamentária:
46.00 – Secretaria Municipal de Gestão e Planejamento
46.1004.129.01104-8679 – Secretaria Municipal de Gestão e Planejamento
3.3.90.40.06.00 – Serviço de Tecnologia da Informação e Comunicação
Base Legal: Lei n° 8.666/93 e suas alterações posteriores.
Data de Assinatura: 09/06/2022.
Assinam: Secretaria Municipal de Gestão e Planejamento e a Empresa RCM INFORMÁTICA LTDA.

Aviso de Resultado de Licitação
O Município Corumbá/MS, através da Gerência Executiva de Licitações e Obras - GELIC comunica aos interessados o resultado da licitação: TOMADA DE PREÇOS n.º 13/2022 - Processo Administrativo nº 4.102/2022. Objeto: CONTRATAÇÃO DE EMPRESA DE ENGENHARIA PARA EXECUÇÃO DE OBRA/SERVIÇOS DE DRENAGEM EM DIVERSAS RUAS DO BAIRRO CRAVO VERMELHO, NO MUNICÍPIO DE CORUMBÁ/MS, da qual foi declarada DESERTA.
Corumbá/MS, 09 de junho de 2022.
Thamíris Lemos Franco – Presidente da GELIC.

TERMO HOMOLOGAÇÃO E ADJUDICAÇÃO
O Secretário Municipal de Infraestrutura e Serviços Públicos, no uso de suas atribuições legais, RESOLVE:

Com fundamento no inciso VI, do art. 43, da Lei nº 8.666/93 e posteriores alterações, e conforme o que consta do Processo nº 1216/2022, HOMOLOGAR / ADJUDICAR o procedimento licitatório na modalidade Concorrência Nº. 02/2022, cujo objeto é a contratação de empresa para serviços de Infraestrutura Urbana de Pavimentação, sistema de Drenagem de águas Pluviais, na Rua Firmo de Matos, Trecho – 01 – Propõe dois canais, com início na Rua Firmo de Matos, Canal 07, e jusante na Interligação do Canal 08, localizado na Rua Luis Feitosa Rodrigues, com drenagem existente na Rua Luis Feitosa Rodrigues, no município de Corumbá–MS, pela Proposta mais vantajosa para a Administração Pública Municipal, a proposta da Empresa EQUIPE ENGENHARIA LTDA, inscrita no CNPJ sob nº 82.595.174/0001-09, sendo o Valor Total de R$ 3.942.824,12 (Três milhões, novecentos e quarenta e dois mil, oitocentos e vinte e quatro reais e doze centavos).
Data de Assinatura: 07/06/2022.
Assina: Ricardo Campos Ametlla – Secretário Municipal de Infraestrutura e Serviços Públicos.

TERMO DE RETIFICAÇÃO DE PUBLICAÇÃO DO DIÁRIO OFICIAL DO ESTADO – EDIÇÃO N° 10.859 DE 10/06/2022
Retifica –se por incorreção o aviso de publicação referente ao Extrato do Contrato n° 02/2022.
Onde se lê: Contrato Administrativo n° 02/2022.
Leia-se: Contrato Administrativo n° 01/2022.
As demais condições permanecem inalteradas

AVISO DE HOMOLOGAÇÃO PREGÃO ELETRÔNICO Nº 97/2021
A PREFEITURA MUNICIPAL DE CORUMBÁ, por intermédio da Secretaria Municipal de Educação, torna público a Homologação do Pregão Eletrônico nº 97/2021, processo nº 18224/2021, tendo como objeto contratação de empresa especializada para prestação de serviços em transporte fluvial e terrestre, para atender as unidades escolares ribeirinhas de difícil acesso. Empresas vencedoras: L. K. FERNANDES CARVALHO EIRELI - CNPJ: 38.076.630/0001-12, valor total dos itens 1, 2, 3, 4, 5, 6 E 7 de R$ 1.446.300,00.
Data da assinatura 10/06/2022.
Corumbá 10 de junho de 2022
ASS. Genilson Canavarro de Abreu – Secretário Municipal de Educação.

Prefeitura Municipal de Costa Rica

ADENDO AO EDITAL
Concorrência nº 04/2022 – Processo nº 475/2022
Contratação de Empresa para Execução e Implantação de Revestimento Primário de Rodovia não pavimentada na CR 02 (Estrada Vicinal), com extensão de 45,23 KM, convênio AGESUL n° 38/2022, no município de Costa Rica – MS.

O Município de Costa Rica – Estado de Mato Grosso do Sul, por intermédio da Presidente da CPL **TORNA PÚBLICO** para conhecimento dos interessados que houve adendo ao edital por solicitação do Departamento de Engenharia, em razão de questionamentos e solicitações de esclarecimento recebidos, apenas para esclarecimento e correção no que tange a qualificação técnica da licitante, item 6.1.4, "a.1", **onde constou**: "a.1 – estar acompanhada de atestado(s) fornecidos por pessoas jurídicas de direito público ou privado, em nome do profissional, devidamente acompanhados da respectiva Certidão de Acevo Técnico (CAT) emitido por qualquer uma das regiões do CREA ou CAU, comprovando a execução, pelo profissional indicado, de serviços de características semelhantes e de complexidade tecnológica e operacional equivalentes à realização do serviço objeto deste processo, com comprovação no mínimo de 50,00% da parcela de maior relevância", **passe a constar:** a.1 – estar acompanhada de atestado(s) fornecidos por pessoas jurídicas de direito público ou privado, em nome do profissional, devidamente acompanhados da respectiva Certidão de Acevo Técnico (CAT) emitido por qualquer uma das regiões do CREA ou CAU, comprovando a execução, pelo profissional indicado, de serviços de características semelhantes e de complexidade tecnológica e operacional equivalentes à realização do serviço objeto deste processo, com comprovação no mínimo de 50,00% da parcela de maior relevância, sendo:

ITEM	ESPECIFICAÇÕES	UNIDADE	QNT. TOTAL	QNT. (50%)
1.00	Escavação de material de 1° categoria	M³	183.457,48	91.728,74
2.00	Compactação de aterros	M³	141.521,57	70.760,78
3.00	Execução de revestimento primário	M³	52.915,24	26.457,62
4.00	Transporte com caminhão basculante	TxKM	1.437.867,28	718.933,64

E no item 6.1.4, "b", **onde constou**: "b) Somente serão aceitas as Certidões de Acervo Técnico que se refiram a atividades relacionadas com: coordenação, execução ou supervisão. c) comprovação de que a licitante (empresa) tenha prestado, a qualquer tempo, serviços compatíveis, de características semelhantes e de complexibilidade equivalentes ou superiores ao objeto desta licitação. A referida comprovação dar-se-á através da apresentação de atestados(s) fornecido(s) por pessoa jurídica de direito público ou privado demonstrando a realização de serviços de natureza semelhante e compatível em complexibilidade com o objeto desta licitação.", **passe a constar:** "b) Somente serão aceitas as Certidões de Acervo Técnico que se refiram a atividades relacionadas com: coordenação, execução ou supervisão. Comprovação de que a licitante (empresa) tenha prestado, a qualquer tempo, serviços compatíveis, de características semelhantes e de complexibilidade equivalentes ou superiores ao objeto desta licitação. A referida comprovação dar-se-á através da apresentação de atestados(s) fornecido(s) por pessoa jurídica de direito público ou privado demonstrando a realização de serviços de natureza semelhante e

compatível em complexibilidade com o objeto desta licitação, com as quantidade mínimas mencionadas no item 6.1.4, "a.1", deste edital." Ressaltando que o adendo ao edital visa dirimir possíveis dúvidas dos licitantes, a data para realização do certame permanece inalterada, pois trata-se apenas de correção visando esclarecer sobre a qualificação técnica solicitada no edital, não afetando na formulação das propostas, conforme Art. 21 § 4º da Lei 8.666/93. Esse adendo foi disponibilizado no site do Município: www.costarica.ms.gov.br no campo licitações / editais.

Costa Rica/MS, 08 de junho de 2022

Letícia Barros da Silva
Presidente da CPL

AVISO DE PRORROGAÇÃO DE LICITAÇÃO, Pregão Presencial nº 68/2022, Processo nº 249/2022. O MUNICÍPIO DE COSTA RICA, estado de Mato Grosso do Sul, por intermédio da Pregoeira Oficial, com fulcro na Lei nº 8.666/1993 e suas alterações, torna público que foi **prorrogado** a licitação do tipo **"MENOR PREÇO GLOBAL",** objetivando a **AQUISIÇÃO DE MATERIAIS DE IRRIGAÇÃO PARA ATENDER O CINTURÃO VERDE,** cujo certame ocorrerá no dia **15 de julho de 2022 ás 14:00 horas (horário local),** na sede do Município de Costa Rica, no Departamento de Licitação, sito a Rua Ambrosina Paes Coelho, 228, Centro, em Costa Rica – MS, CEP: 79.550-000. **Ressaltamos que tal prorrogação é decorrente de alteração do Estudo Técnico Preliminar e do Termo de Referência da Secretaria**. O edital e anexos poderão ser retirados diretamente através site do Município de Costa Rica: http://www.costarica.ms.gov.br, no campo "licitações / editais. Os interessados poderão obter mais informações junto a Comissão Permanente de Licitação no endereço acima ou através do telefone (67) 3247-7037 ou e-mail: licitacao@costarica.ms.gov.br. Costa Rica, 10 de junho de 2022, Letícia Barros da Silva, Pregoeira.

AVISO DE ABERTURA DOS ENVELOPES N° 02 "PROPOSTA DE PREÇOS" –
DA EMPRESA JM CONSTRUÇÕES E PRESTAÇÃO DE SERVIÇOS LTDA – ME.
Concorrência nº 03/2022
Processo nº 083/2022

O Município de Costa Rica, através da Comissão Permanente de Licitação, torna público aos participantes e demais interessados sobre a **abertura do envelope n° 02 "proposta de preços" da empresa JM CONSTRUÇÕES E PRESTAÇÃO DE SERVIÇOS LTDA – ME,** em cumprimento ao pedido de liminar da 1ª Vara, da Comarca de Costa Rica, do Poder Judiciário de Mato Grosso do Sul, o referido processo tem por objeto a **Contratação de empresa para construção de 14 unidades habitacionais no Município de Costa Rica - MS - Moradias Precárias - Convenio AGEHAB 31.236/2021,** cuja sessão pública de abertura do envelope n° 02 "proposta de preços" que está sobre o poder da comissão de licitação, ocorrerá no dia **14 de junho de 2022 às 14:30 horas (horário local)**, na sala de reuniões da Comissão Permanente de Licitações, situado à Rua Ambrosina Paes Coelho nº 228, Centro, em Costa Rica/MS, CEP: 79.550-000. O edital e anexos podem ser retirados diretamente pelo site do Município: www.costarica.ms.gov.br, no campo licitações, editais.
Os interessados poderão obter mais informações sobre a licitação através dos telefones (67) 3247-7037, 7075 ou 7087, ou ainda através do e-mail: licitacao@costarica.ms.gov.br

Costa Rica, 10 de junho de 2022

Letícia Barros da Silva
Presidente da Comissão Permanente de Licitação

Prefeitura Municipal de Coxim

Aviso de Licitação

O Município de Coxim, através da sua gerência de gestão de licitações, torna público: Objeto: Registro de Preços para futura e eventual aquisição de Pó de Pedra, para atender a demanda da Secretaria Municipal de Infraestrutura, Obras e Serviços. Pregão Presencial nº 049/2022.Processo Administrativo nº 282/2022.Edital nº 061/2022. Abertura: às 08h00 do dia 24/06/2022, (horário MS). Endereço da abertura da sessão: Sala anexa à Casa da Cidadania, localizada na Rua João Pessoa esquina com Herculano Pena, nº 435, Centro, Coxim/MS, o edital e seus anexos, encontram-se disponíveis aos interessados gratuitamente no site www.coxim.ms.gov.br. Os documentos que integram o edital serão disponibilizados somente em mídia digital a serem retirados na Gerência de Gestão e Licitações, de 2ª a 6ª feira (dias úteis), das 07h às 11h e das 13h às 17h, mediante requerimento da licitante interessada à Gerência, assinada pelo seu representante legal, devendo fornecer cd/dvd/pen drive para extração de cópias ou no site de licitações da Prefeitura, no endereço eletrônico. Coxim/MS, 08 de junho de 2022. Claudival Conceição de Araújo. Gerência de Gestão de Licitações

Prefeitura Municipal de Dourados

AVISO DE LICITAÇÃO
REF. PROCESSO DE LICITAÇÃO Nº 063/2022 – PREGÃO PRESENCIAL Nº 016/2022

A Fundação de Serviços de Saúde de Dourados-FUNSAUD, por intermédio do seu Pregoeiro oficial e sua Equipe de Apoio designados pela PORTARIA 0205/2021/FUNSAUD 07 de Dezembro de 2021 comunica aos interessados

que fará realizar a Licitação em epígrafe, do tipo Menor Preço Por Item, nos termos da Lei Federal nº 10.520/02 subsidiariamente pela Lei Federal nº 8.666/93 de 21/06/93 e demais alterações em vigor.
- OBJETO: **REGISTRO DE PREÇOS PARA FUTURA E EVENTUAL CONTRATAÇÃO DE EMPRESA DO RAMO PARA FORNECIMENTO DE PRODUTOS DE GÊNEROS ALIMENTÍCIOS PERECÍVEIS – CARNE (AVES), DESTINADOS AO USO INTERNO NAS UNIDADES PERTENCENTES À FUNSAUD,** para consumo pelo período de aproximadamente de 12 (doze) meses.
- INFORMAÇÕES E AQUISIÇÃO DO EDITAL: O Edital encontra-se disponível aos interessados para conhecimento e retirada, em dias úteis no horário local (MS) compreendido das 07h00min às 11h00min e das 13h00min às 17h00min, na sede administrativa da FUNSAUD, situado na Rua Toshinobu Katayama nº 820, Jardim Caramuru, na cidade de Dourados-MS, Fone: (67) 3423-0793 e no Portal Transparência da FUNSAUD - https://www.funsaudtransparenciadouradosms.digserver.net/ (Licitações / Licitações Vigentes) ou por solicitação via e-mail licita.funsaud@dourados.ms.gov.br
- RECEBIMENTO E ABERTURA DOS ENVELOPES: Na sala de reuniões da Sede Administrativa da FUNSAUD, situado na Rua Toshinobu Katayama nº 820, Jardim Caramuru, na cidade de Dourados-MS, no **dia 28 de Junho de 2022**, às 08h00min (Horário do Mato Grosso do Sul).

Dourados-MS, 09 de Junho de 2022.

GISELE MANVAILER SILVA
Pregoeira - Portaria nº 205/2021

AVISO DE LICITAÇÃO
PREGÃO PRESENCIALNº 4/2022

Comunicamos a abertura da licitação em epígrafe, destinada exclusivamente à participação de Microempresa, Empresa de Pequeno Porte e Microempreendedor Individual. PROCESSO: **nº 112/2022/DL/PMD**. OBJETO: **Formalização de ata de registro de preços visando a contratação de empresa especializada para prestação de serviços de hospedagens, objetivando atender a Fundação de Esportes de Dourados-Funed**. TIPO: Menor Preço, tendo como critério de julgamento o valor do item. DATA, HORA E LOCAL DA SESSÃO PUBLICA: **Dia 28/06/2022 (vinte e oito de junho do ano de dois mil e vinte dois)**, **às 8h (oito horas)**, **na sala de reunião do Departamento de Licitação**, localizado na Secretaria Municipal de Fazenda, Bloco "F" do Centro Administrativo Municipal-CAM, sito na Rua Coronel Ponciano, nº 1.700, Parque dos Jequitibás, na cidade de Dourados-MS. DISPONIBILIDADE DO EDITAL: No Departamento de Licitação, conforme endereço supracitado, ou ainda, na *homepage* "www.dourados.ms.gov.br", no menu Serviços > Licitação > Mês de Publicação. INFORMAÇÕES: No telefone (0XX67) 3411-7755 ou pelo e-mail "pregao@dourados.ms.gov.br".

Dourados, 10 de junho de 2022.

Vander Soares Matoso
Secretário Municipal de Administração

Prefeitura Municipal de Guia Lopes da Laguna

AVISO EDITAL DE LICITAÇÃO - PREGÃO PRESENCIAL N.º 38/2022
PROCESSO ADMINISTRATIVO N.º 77/2022

O MUNICIPIO DE GUIA LOPES DA LAGUNA-MS, através da Secretaria Municipal de Administração, por intermédio da sua Pregoeira Oficial, torna público, para conhecimento dos interessados, que realizará licitação na modalidade **PREGÃO PRESENCIAL**, tipo "MENOR PREÇO ITEM" visando **"Aquisição de Combustíveis"** para Administração Pública Municipal:
OBJETO: SELEÇÃO DA PROPOSTA MAIS VANTAJOSA PARA ADMINISTRAÇÃO PÚBLICA, OBJETIVANDO O REGISTRO DE PREÇO PARA AQUISIÇÃO DE COMBUSTÍVEIS (GASOLINA, ÓLEO DIESEL COMUM E ÓLEO DIESEL S10) NA CIDADE DE CAMPO GRANDE MS, PARA ATENDER O GABINETE DO PREFEITO E AS SECRETARIAS MUNICIPAIS DE ASSISTÊNCIA SOCIAL E SAÚDE, PELO PERÍODO DE 12 (DOZE) MESES.
REGIME DE EXECUÇÃO: indireta;
TIPO: menor preço por item:
DATA/HORÁRIO E LOCAL: A proposta e documentação, deverão ser entregues até o dia **30 de junho de 2022** às **08h:00min**, no recinto do Departamento de Licitações, sito à Rua Adalberto de Menezes, nº 208, Vila Planalto, neste Município, onde também poderão as interessadas obter o Edital contendo as especificações e bases da licitação.
RETIRADA DO EDITAL: O Edital poderá ser retirado pela URL: https://bityli.com/TGB74, pelo e-mail: licitacao@guialopesdalaguna.ms.gov.br ou no endereço supracitado. Guia Lopes da Laguna – MS, Em 10 de junho de 2022.
CLARINDO DA SILVA PIRES
SECRETARIA MUNICIPAL DE ADMINISTRAÇÃO

Prefeitura Municipal de Itaporã

TERMO DE HOMOLOGAÇÃO
TOMADA DE PREÇO
EDITAL Nº 004/2022

O Prefeito Municipal de Itaporã, Estado de Mato Grosso do Sul, no uso das atribuições que lhe são conferidas no

inciso VI, do art. 43, da Lei Federal n° 8.666/93 e inciso XXII, do art. 4º, da Lei Federal 10.520/02, processado a Tomada de Preço em epígrafe, dentro das normas de legislação em vigor e após as devidas informações fornecidas pelo Presidente de Comissão de Licitação, bem como a análise pela Procuradoria Geral do Município, da Ata da Sessão e demais documentos que compõem o **Processo n° 328/2021**, cujo objeto trata Da Contratação de empresa para prestação de serviço de revestimento primário de estradas vicinais com extensão de 23,22 km no município de Itaporã-MS, conforme convênio n. 12/2021 – SGI/COVEN n. 31.164/2021, resolve HOMOLOGAR o processo licitatório, para que dele provenham seus efeitos legais, em favor da proponente conforme segue: *VENCEDORA E ADJUDICATÁRIA*: **GERA-OBRAS TERRAPLENAGEM E CONSTRUÇÕES EIRELI - EPP**, pelo valor global de **R$ 2.897.203,91** (dois milhões oitocentos e noventa e sete mil duzentos e três reais e noventa e um centavos).
Itaporã-MS, 13 de junho de 2022.
MARCOS ANTONIO PACCO - Prefeito Municipal de Itaporã

Prefeitura Municipal de Ivinhema

AVISO DE LICITAÇÃO.PROCESSO LICITATÓRIO Nº 124/2022.PREGÃO PRESENCIAL Nº 035/2022.O Município de Ivinhema, Estado de Mato Grosso do Sul, através da Secretaria Municipal de Educação, torna público, que fará realizar a licitação abaixo relacionada, visando formar o Sistema de Registro de Preços da Administração Pública Municipal para contratações futuras, nos termos da Lei 8.666/93 e posteriores alterações, Lei Federal 10.520/02 e Decreto Municipal 448/15. **OBJETO**: Contratação de Empresa para a seleção e registro dos menores preços para o eventual Fornecimento de Concreto Usinado, em atendimento à Secretaria Municipal de Educação, Município de Ivinhema-MS, conforme especificações constantes do Edital e seus anexos e do Termo de Referência.**RECEBIMENTO DA DOCUMENTAÇÃO E PROPOSTA: Dia 28 de Junho de 2022 às 08h00min.** O Edital estará à disposição dos interessados no setor de Licitação e Contratos e também está disponível no site www.ivinhema.ms.gov.br/portal da Transparência/Exercício: 2022/Entidade: Município de Ivinhema/licitações e contratos/licitações, ou ainda, por e-mail licitacao@ivinhema.ms.gov.br. Poderão participar do certame licitatório, interessados comprovadamente do ramo correlacionado ao objeto desta licitação, regularmente cadastrados neste Município ou que satisfaçam as condições exigidas no presente Edital e seus anexos. Outras informações poderão ser obtidas pelo telefone (67) 3442-6156, ou no Setor de Licitações das 07h00min às 13h00min.Ivinhema-MS, 10 de Junho de 2022.**Juliano Barros Donato-Prefeito Municipal**

EXTRATO DO SETIMO TERMO ADITIVO AO CONTRATO N° 292/2017
Processo Licitatório nº 171/2017-Tomada de Preços nº 011/2017
CONTRATO Nº 292/2017
PARTES – Prefeitura Municipal de Ivinhema (MS) e Empresa **CONCRENAVI CONCRETO USINADO NAVIRAI LTDA**
CLÁUSULA PRIMEIRA - DO OBJETO:1.1. Constitui objeto do presente Termo Aditivo, a alteração da **CLÁUSULA OITAVA – DO PRAZO** do Contrato n° 292/2017, **Processo Licitatório nº 171/2017**, gerado pela **Tomada de Preços nº 011/2017**, cujo objeto é a Contratação de empresa de engenharia para a execução da obra de Recapeamento com Concreto Betuminoso Usinado a Quente em diversas ruas do Município de Ivinhema-MS, conforme Esclarecimento, Planilha Orçamentária, Cronograma Físico Financeiro e Geral, Memorial Descritivo. **CLÁUSULA SEGUNDA: DA ALTERAÇÃO DA VIGÊNCIA -** A vigência do presente contrato será prorrogada até 30 de novembro de 2022.**FUNDAMENTAÇÃO LEGAL:** Art. 57, Inciso II, da Lei nº. 8.666/93 e alterações posteriores correlatadas e justificadas.**RATIFICAÇÃO:** Ficam ratificadas todas as demais cláusulas do Contrato n° 292/2017, no que não contrariar o termo aditivo.**DATA**: 25 de maio de 2022. **ASSINAM:** Juliano Barros Donato**-** Prefeito Municipal, pela Contratante Claudinéia Rodrigues Green da Silva**,** pela Contratada.
Juliano Barros Donato-Prefeito Municipal

EXTRATO DO PRIMEIRO TERMO ADITIVO AO CONTRATO N. 181/2021
Processo Administrativo n. 183/2021-Tomada de Preço nº 06/2021
PARTES – Prefeitura Municipal de Ivinhema (MS) e **PIMENTEL CONSTRUÇÕES EIRELI**
CLÁUSULA PRIMEIRA – DO OBJETO - Constitui objeto do presente Termo Aditivo, a alteração da **CLÁUSULA OITAVA: DO PRAZO:** do Contrato n° 181/2021, parte integrante do **Processo Administrativo n. 183/2021,** gerado pela **Tomada de Preço nº 06/2021** cujo objeto é Contratação de Empresa de Engenharia para a Execução da Ampliação da Escola Municipal Orliene Marcon no Município de Ivinhema – MS, conforme edital e seus anexos e conforme Projeto Básico, planilha orçamentária, especificações técnicas, memória de cálculo, memorial descritivo, cronograma físico-financeiro, composições e demais anexos pertinentes ao Processo.**CLÁUSULA SEGUNDA: DA ALTERAÇÃO DA VIGENCIA:** A vigência do presente contrato será prorrogada até 22 de agosto de 2022. **FUNDAMENTAÇÃO LEGAL:** O presente Termo Aditivo tem fundamento legal no do Art. 57 parágrafo 2º, da Lei n. 8.666/93 e alterações posteriores correlatas e justificativas. **RATIFICAÇÃO:** Ficam ratificadas todas as demais cláusulas do Contrato n° 181/2021, no que não contrariar o termo aditivo.**DATA**: 20 de maio de 2022.**ASSINAM: Juliano Barros Donato -** Prefeito Municipal, pela Contratante e **Alvarino Pimentel** pela Contratada.
Juliano Barros Donato - Prefeito Municipal

EXTRATO DO QUINTO TERMO DE APOSTILA ATA DE REGISTRO DE PREÇOS N° 034/202
PROCESSO ADMINISTRATIVO N° 122/2021-PREGÃO PRESENCIAL N° 051/2021
EMPRESA: SAVE REVENDEDOR RETALHISTA LTDA
CLÁUSULA PRIMEIRA - DO OBJETO: Constitui objeto do presente Termo de Apostila a alteração da **Cláusula**

Segunda, que trata do valor da presente Ata registro de Preços, cujo objeto é a Seleção de Registro de Preços para eventual aquisição de Combustível, tipo Óleo Diesel S500 Comum Automotivo, que deverão ser entregues no reservatório aéreo de 10.000 (dez mil) litros existente na Secretaria Municipal de Obras, Transportes e Serviços Urbanos do Município de Ivinhema/MS, conforme especificações e condições constantes do Edital e seus anexos, parte integrante do **Pregão Presencial n° 051/2021 - Processo Administrativo n° 122/2021.CLÁUSULA SEGUNDA – DO REAJUSTE DE PREÇOS:** Para fazer face ao reajuste de preços previsto no contrato e promover o reequilíbrio econômico-financeiro entre as partes, há necessidade de reajustar o valor do item 01 na Dotação Orçamentária da Secretaria Municipal de Obras, Viação e Serv. Urbanos, de modo que será ilustrado na tabela abaixo:

Item	Descrição	Valor Atual	Valor com reequilíbrio
01	FORNECIMENTO DE COMBUSTÍVEL TIPO ÓLEO DIESEL S500 AUTOMOTIVO QUE SERÃO ENTREGUES NO RESERVATÓRIO (10.000 LITROS) EXISTENTE NA SECRETARIA MUNICIPAL DE OBRAS.	R$ 6,40	R$ 6,84

FUNDAMENTAÇÃO LEGAL: Art. 65, § 8º da Lei n°. 8.666/93 alterações posteriores correlatas e justificadas. **RATIFICAÇÃO:** Ficam ratificadas todas as demais cláusulas da Ata de Registro de Preços n° 034/2021, no que não contrariar o termo aditivo.**DATA**: 20 de maio de 2022. **ASSINAM: Juliano Barros Donato** Prefeito Municipal, pela Contratante e Murilo Fernandes Junior, pela Contratada.
Juliano Barros Donato
Prefeito Municipal

PROCESSO ADMINISTRATIVO N. 109/2021-DISPENSA DE LICITAÇÃO N. 036/2021
CONTRATO N. 116/2021
OBJETO: transferência ao Consórcio Intermunicipal de Desenvolvimento da Colônia – CIDECO (contratado), o pagamento dos encargos e serviços ofertados pela empresa ENGQUALI ENGENHARIA E CONSULTORIA LTDA. No âmbito da Tomada de Preços n. 001/2018 realizada pelo CIDECO para "destinação final ambientalmente adequada de resíduos sólidos urbanos e domiciliares (RSUD) - classe II – A (Não Perigosos e Não Inertes) a serem prestados no aterro sanitário existente no município de Glória de Dourados, estado de Mato Grosso do Sul. Os serviços englobarão o transbordo e o transporte dos resíduos pela empresa desde os locais de transbordo estabelecidos em cada município até o aterro, bem como o aterramento dos resíduos no solo com a observância dos critérios de engenharia e normas operacionais específicas, conforme previstas nos anexos a este edital. Os serviços serão prestados em estrita conformidade com a licença de operação n° 490, expedida pelo IMASUL em 5 de dezembro de 2014, devendo ser observadas pela empresa todas as características, atividades, responsabilidades e condicionantes contidas na licença. Caberá a empresa, exclusivamente, a responsabilidade pela art respectiva, bem como todos os custos decorrentes da responsabilidade técnica.".
DECISÃO ADMINISTRATIVA:ACOLHO o parecer e, na medida em que adoto seus próprios e jurídicos fundamentos, DECIDO:
RESCINDIR UNILATERALMENTE o contrato administrativo n. 116/2021, firmado com CONSORCIO INTERMUNICIPAL DE DESENVOLVIMENTO DA COLÔNIA – CIDECO, com base no art. 78, II da Lei n. 8.666/93, bem como nos documentos colacionados aos autos, os quais demonstram a inexecução contratual;
DETERMINO a instauração Processo Administrativo para que seja apurada e, eventualmente, aplicada sanção administrativa, após contraditório e ampla defesa.
Ivinhema/MS, em 13 de maio de 2022.
JULIANO BARROS DONATO
PREFEITO MUNICIPAL

RESULTADO DE LICITAÇÃO-INEXIGIBILIDADE DE LICITAÇÃO Nº 009/2022-CREDENCIAMENTO Nº 002/2022-PROCESSO Nº 105/2022-O **FUNDO MUNICIPAL DE SAÚDE** do MUNICÍPIO DE IVINHEMA-MS, através dos membros da Comissão Especial de Credenciamento, **TORNA PÚBLICO** o resultado do processo supra. **OBJETO:** Contratação de Pessoas Físicas ou Jurídicas Especializada em Prestação de serviço assistenciais de saúde em nível hospitalar com finalidade de realizar atendimento médico em regime de Plantões presencial, plantões de Sobre aviso, transferência com acompanhamento médico para tratamento fora do domicilio - vaga zero, plantões de sobreaviso de pediatria e plantões presenciais de visitas em enfermarias e acompanhamento de pacientes internados, para atender as demandas do Hospital Municipal, conforme Resolução nº 06/2022, do Conselho Municipal de Saúde e conforme especificações e quantitativos estabelecidos no Termo de Referência e neste Edital. **PESSOAS JURÍDICAS CREDENCIADAS: MARCELO VALERIANO REZENDE**, CNPJ sob o nº 34.353.588/0001-89, a realizar o credenciamento, nos itens 1, 2, 3, 4 e 5. **BIFANO SERVIÇOS MEDICOS - EIRELI**, CNPJ sob o nº 10.781.505/0001-94, a realizar o credenciamento, nos itens 1, 2, 3 e 5. Ivinhema-MS, 10 de Junho de 2022. Juliano Barros Donato-"Prefeito Municipal"

Prefeitura Municipal de Jateí

RESULTADO E ADJUDICAÇÃO DA LICITAÇÃO
PREGÃO PRESENCIAL Nº. 033/2022.

O MUNICÍPIO DE JATEÍ/MS, através da Pregoeira e sua equipe de apoio, torna público o resultado da licitação modalidade Pregão Presencial nº. 033/2022, Processo Administrativo nº. 084/2022, que teve por objeto receber

proposta para aquisição/fornecimento de cascalho de cava, para reparo e manutenção das estradas rurais da Linha do Barreirinho, nascente, Km 5 e Potreirito, poente, Kms 5 ao 15, deste município de Jateí-MS, com entrega fracionada, de acordo com a solicitação da Secretaria Municipal de Infraestrutura, em conformidade com o Edital e Termo de Referência, do tipo menor preço global, ficando ADJUDICADO em favor da empresa: CASCALHEIRA PEDRA VITÓRIA LTDA, CNPJ sob o n°. 05.495.891/0001-18, pelo valor de R$ 265.000,00 (duzentos e sessenta e cinco mil reais).

Jateí/MS, 10 de Junho de 2022.
Liliane de Brito Salomão Koyanagui
Pregoeira

RESULTADO E ADJUDICAÇÃO DA LICITAÇÃO
PREGÃO PRESENCIAL Nº. 031/2022.

O MUNICÍPIO DE JATEÍ/MS, através do Pregoeiro e sua equipe de apoio, torna público o resultado da licitação modalidade Pregão Presencial nº. 031/2022, Processo Administrativo nº. 082/2022, que teve por objeto receber proposta para a contratação de empresa especializada para prestação de serviço locação de infraestrutura de eventos (palco, gerador, tendas, banheiros, grades, fechamentos, painel de led e camarim) atendendo as demandas da 45ª Festa da Fogueira do Município de Jateí/MS, em conformidade com Termo de Referência, onde constam as demais especificações do objeto, do tipo menor preço por item, ficando ADJUDICADO em favor da empresa: MARCO ANTONIO VIEIRA - ME, inscrita no CNPJ sob nº 00.818.993/0001-03, situada na Rua Presidente Dutra, 1883, Centro na cidade de Fátima do Sul/MS , os itens 18130 no valor de R$ 8.075,00, 18248 no valor de R$ 11.400,00, 18128 no valor de R$ 2.850,00, 18127 no valor de R$ 4.750,00, 18126 no valor de R$ 19.000,00, 18134 no valor de R$ 11.400,00, 18129 no valor de R$ 8.075,00, 18133 no valor de R$ 9.500,00, 18135 no valor de R$ 4.275,00 e 18131 no valor de R$ 19.000,00.

Jateí/MS, 09 de junho de 2022.
Diego Araújo Lima
Pregoeiro

Prefeitura Municipal de Naviraí

AVISO DE LICITAÇÃO

A Prefeitura Municipal de Naviraí, por meio do Núcleo de Licitações e Contratos torna público, que fará realizar a licitação abaixo relacionada, nos termos do Decreto n° 10.024/2019.

ABERTURA - PREGÃO ELETRÔNICO Nº. 013/2022

* OBJETO: REGISTRO DE PREÇO OBJETIVANDO A AQUISIÇÃO FUTURA DE MATERIAIS PERMANENTES CONFORME TERMO DE REFERÊNCIA PARA ATENDER AS GERÊNCIAS DO MUNICÍPIO DE NAVIRAÍ/MS. PEDIDO DE COMPRAS N°118/2022.

*** DATA: A sessão acontecerá no dia 30/06/2022, às 09h00min (horário de Brasília/DF).**

*** EDITAL:** estará disponível para download no site https://bllcompras.com/Home/PublicAccess na data de 15/06/2022.

Naviraí – MS, 06 de junho 2022.

Prefeitura Municipal de Nioaque

EXTRATO CONTRATO N° 58/2022

PROCESSO ADMINISTRATIVO Nº: 75/2022
CONCORRENCIA Nº: 01/2022
PARTES: PREFEITURA MUNICIPAL DE NIOAQUE/BTG EMPREENDIMENTOS, LOCAÇÕES E SERVIÇOS EIRELI.
OBJETO: CONTRATAÇÃO DE EMPRESA ESPECIALIZADA PARA EXECUÇÃO DE CONSERVAÇÃO E MANUTENÇÃO EM REVESTIMENTO PRIMÁRIO (CASCALHAMENTO) DE ESTRADA VICINAL NÃO PAVIMENTADA DO MUNICÍPIO DE NIOAQUE/MS, COM EXTENSÃO APROXIMADA DE 36,69KM, CONFORME CONVENIO N° 016/2022 – SGI/CONVEN Nº 31.666, CELEBRADO ENTRE A AGENCIA ESTADUAL DE GESTÃO DE EMPREENDIMENTOS – AGESUL E O MUNICÍPIO DE NIOAQUE – MS, EM CONFORMIDADE ÀS DISCIPLINAS DO PRESENTE EDITAL E SEUS RESPECTIVOS ANEXOS.
VALOR: R$ 6.294.968,23 (seis milhões duzentos e noventa e quatro mil novecentos e sessenta e oito reais e vinte e três centavos).
DOTAÇÃO ORÇAMENTARIA
SECRETARIA MUNICIPAL DE OBRAS E SERVIÇOS URBANOS
Cód. Red.: 560 - 09.001-26.782.0903.2032-3.3.90.39.21.00.127 - F. Recursos: 127
PRAZO VIGENTE: 06 MESES
DATA: 13/06/2022
ASSINAM: VALDIR DOUTO DE SOUZA JUNIOR (Contratante)
SERGIO JOSE JOAQUIM FENELON (Contratado)

AVISO DE RESULTADO, ADJUDICAÇÃO E HOMOLOGAÇÃO
CONCORRÊNCIA Nº 01/2022
PROCESSO ADMINISTRATIVO Nº 75/2022

A **PREFEITURA MUNICIPAL DE NIOAQUE - MS**, por intermédio de seu Pregoeiro Oficial, torna público, no

critério **"MENOR PREÇO GLOBAL"** o resultado do **Concorrência 01/2022,** referente contratação de Empresa Especializada para Execução de Conservação e Manutenção em Revestimento Primário (Cascalhamento) de Estrada Vicinal não Pavimentada do Município de Nioaque/MS, com extensão aproximada de 36,69km conforme Convenio n° 016/2022 – SGI/CONVEN Nº 31.666, celebrado entre a Agencia Estadual de Gestão de empreendimentos – AGESUL e o município de Nioaque – MS.
ADJUDICO o objeto em favor de **BTG EMPREENDIMENTOS, LOCAÇÕES E SERVIÇOS EIRELI** com valor de **R$ 6.294.968,23** (seis milhões duzentos e noventa e quatro mil novecentos e sessenta e oito reais e vinte e três centavos).
Vagner Alves R. Guimarães – Presidente da CPL
HOMOLOGO a adjudicação da comissão de licitação
VALDIR COUTO DE SOUZA JUNIOR - Prefeito Municipal
Nioaque-MS, 10 de Junho 2022.

Prefeitura Municipal de Nova Andradina

AVISO DE LICITAÇÃO
PREGÃO PRESENCIAL N° 072/2022
SISTEMA REGISTRO DE PREÇOS

A Fundação Serviços de Saúde de Nova Andradina FUNSAU-NA torna público aos interessados a realização do **Pregão Presencial n° 072/2022, Processo nº 064/2022. Objeto:** Aquisição de tecidos e aviamentos para atender ao setor de costura do Hospital Regional de Nova Andradina, conforme termo de referência e descritivo. O Edital estará disponível no site ***http://funsau-na.ms.gov.br/***, links **Portal da Transparência** e/ou **Editais**, ou na sala de Licitações do HRNA. Para qualquer esclarecimento estará disponível para contato o setor de Licitações, localizado no endereço: Av. Eulenir de Oliveira Lima, n°. 71, através do telefone (67) 3441-5050 ramal 222, ou encaminhadas ao endereço eletrônico: **licitacao@funsau-na.ms.gov.br**. **Entrega das Documentações e abertura das Propostas: Dia: 29/06/2022 às 07:30 horas.**
Nova Andradina/MS, 10 de junho de 2022.

Cíntia Rodrigues de Almeida
PREGOEIRA

EXTRATO DO TERMO ADITIVO Nº 001 AO CONTRATO 227/2021.

CONTRATANTES: MUNICIPIO DE NOVA ANDRADINA, e outro lado a empresa **L. DE ALMEIDA EQUIPAMENTOS ELETRONICOS**, resolvem em comum e recíproco acordo celebrarem o **Termo Aditivo nº 001** ao **Contrato 227/2021**.
DO ADITIVO: O presente Termo Aditivo tem a finalidade de retificar o item I. Contratantes, em razão da alteração razão social e endereço da empresa contratada. A correção feita não acarretará alteração no objeto do contrato, uma vez que refere-se tão somente a adequação e formalização.
Onde lê-se:
I. CONTRATANTES
(...) empresa **LOANA DE ALMEIDA 96486988134.**, inscrita no CNPJ sob o n° 37.406.017/0001-53, estabelecida à Rua São José, 2265, Centro – Nova Andradina/MS, CEP: 79750-000, neste ato representada pelo Sr. *LOANA DE ALMEIDA*, portadora da carteira de identidade n° 1311313, expedida pela SSP/MS, CPF n° 964.869.881-34, residente e domiciliada à Rua São José, 2265, Centro – Nova Andradina/MS, CEP: 79750-000, denominada **CONTRATADA.**
Leia-se:
I. CONTRATANTES
(...) empresa **L. DE ALMEIDA EQUIPAMENTOS ELETRONICOS**, inscrita no CNPJ sob o n° 37.406.017/0001-53, estabelecida à **Rua Elzio Gonçalves Lopes, 1165, Bairro Capilé – Nova Andradina/MS, CEP: 79750-000,** neste ato representada pelo Sr. *LOANA DE ALMEIDA*, portadora da carteira de identidade n° 1311313, expedida pela SSP/MS, CPF n° 964.869.881-34, residente e domiciliada à Rua São José, 2265, Centro – Nova Andradina/MS, CEP: 79750-000, denominada **CONTRATADA.**

Nova Andradina-MS, 09 de junho de 2021.

GIULIANA MASCULI POKRYWIECKI
Secretária Municipal de Educação
Cultura e Esportes
Ordenadora de despesas
Contratante

L. DE ALMEIDA EQUIPAMENTOS ELETRONICOS
Loana De Almeida
Contratado

Prefeitura Municipal de Paraíso das Águas

AVISO DE LICITAÇÃO
TOMADA DE PREÇOS N.º 005/2022 – PROCESSO ADMINISTRATIVO N.º 1.305/2022
OBJETO: CONTRATAÇÃO DE EMPRESA ESPECIALIZADA PARA CONSTRUÇÃO DE MURO DE ARRIMO, PARA CONTENÇÃO DE ATERRO DAS CASAS DOS LOTES URBANIZADOS, NO MUNICÍPIO DE PARAISO DAS ÁGUAS – MS.

O Município de Paraíso das Águas, Estado de Mato Grosso do Sul, através da Comissão Permanente de Licitação, nomeada pela Portaria n.º 183/2022, torna público que se encontra aberta a licitação na modalidade acima referida, nos termos da legislação vigente. Os interessados poderão obter o edital detalhado contendo as especificações e bases da licitação através do endereço eletrônico **www.paraisodasaguas.ms.gov.br**, na aba Licitações, até o 3º (terceiro) dia anterior a abertura da referida licitação. Eventuais questionamentos poderão ser protocolados junto a Comissão Permanente de Licitação na Prefeitura Municipal de Paraíso das Águas, ou através do e-mail licitacao_pmpa@hotmail.com (dúvidas poderão ser sanadas através do mesmo e-mail ou pelo telefone 0xx67 3248-1040). A documentação de habilitação e a proposta de preços deverão ser entregues no dia 29 de junho de 2022, às 08:00 horas (horário local), na sala de reuniões do Departamento de Licitações da Prefeitura Municipal de Paraíso das Águas, na Rua Epaminondas Nogueira de Camargo, n.º 22, centro, nesta cidade de Paraíso das Águas – MS.

Paraíso das Águas – MS, 10 de junho de 2022.
Danner Siena – Presidente da C.P.L.

Prefeitura Municipal de Paranhos

AVISO DE LICITAÇÃO
PROCESSO ADMINISTRATIVO Nº 0221/2022
TOMADA DE PREÇOS N° 006/2022

O MUNICIPIO DE PARANHOS, Estado de Mato Grosso do Sul, através do Grupo Executivo de Licitações, instituído pela Portaria 0251/2021, torna público que fará realizar LICITAÇÃO na modalidade Tomada de Preços, "tipo menor preço" global, nos termos da Lei Federal n.º 8.666/93 e posteriores alterações, cujo objeto é a Contratação de empresa para execução da obra de modernização do sistema de iluminação pública, com a substituição de 36 postes duplos e implantação de 72 postes ornamentais telecônicos curvos duplos engastados de 10 m, com 144 luminárias led-bivolt de 150W na Avenida Marechal Dutra, no Município de Paranhos/MS, de acordo com as especificações do projeto básico, memorial descritivo e demais documentações anexas ao processo administrativo n° 57/003.186/2022 e conforme convênio n° 013/2022-SGI/ COVEN N.31.815/2022, de acordo com as especificações do Projeto Básico, planilhas orçamentária e demais documentos deste edital, e em conformidade com a lei 8.666/93 e suas alterações. Para tanto o Grupo Executivo de Licitações do Município informa que o recebimento, exame e julgamento das propostas ocorrerá, em Sessão Pública a ser realizada às 08:00 horas do dia 28 de junho de 2022, na sala do G.E.L, situada no Paço Municipal. Poderão participar do presente certame, todas as empresas interessadas, desde que detenham ramo de atividade compatível com o objeto.
Retirada do Edital: O Edital poderá ser obtido no site da Prefeitura Municipal de Paranhos http://www.paranhos.ms.gov.br/ na sala de reunião de Licitação e Contratação, no endereço supracitado, ou ainda por meio eletrônico, os quais serão fornecidos aos interessados, diariamente, no expediente comercial das 07:00 as 11:00 e das 13:00 as 17:00 horas.
Paranhos – MS, 09 de junho de 2022.
SEDENIR JOSÉ MIAN
PRESIDENTE DO GRUPO EXECUTIVO DE LICITAÇÕES

Prefeitura Municipal de São Gabriel do Oeste

Aviso de Licitação Pública
Modalidade Pregão Eletrônico nº 004/2022

A Prefeitura Municipal de São Gabriel do Oeste, Estado do Mato Grosso do Sul por solicitação da Secretaria Municipal de Infraestrutura e Trânsito, através de seu Pregoeiro Oficial, torna público para conhecimento dos interessados que fará realizar licitação na modalidade de Pregão Eletrônico, do tipo Menor Preço por item, nos termos da Lei nº 10.520, de 17 de julho de 2002, do Decreto nº 10.024, de 20 de setembro de 2019, do Decreto nº 7.746, de 05 de junho de 2012, do Decreto n° 8.538, de 06 de outubro de 2015, aplicando-se, subsidiariamente, a lei nº 8.666, de 21 de junho de 1993, que tem como objeto a Seleção de proposta mais vantajosa para a administração pública, visando a **Aquisição de equipamento para a patrulha mecanizada – 01 (um) trator agrícola, em atenção ao CONVÊNIO/MAPA nº 924415/2021, da PLATAFORMA +BRASIL nº 505404/2021, com a União por intermédio do Ministério da Agricultura, Pecuária e Abastecimento (MAPA) e o Município de São Gabriel do Oeste MS, em atendimento a Secretaria Municipal de Infraestrutura e Trânsito,** em sessão pública, **às 09:00hs do dia 28 de junho de 2022,** horário de Brasília, com abertura no Portal **www.portaldecompraspublicas.com.br**, Mais informações no e-mail dos Pregoeiros de São Gabriel do Oeste MS – **ronsgo@hotmail.com** e **poliana.o.gomes@hotmail.com** - telefone para contato: (67) 3295 2111, em dias úteis de segunda à sexta-feira, no horário das 07:00 às 11:00 e das 13:00 as 17:00horas, a partir da data de publicação deste aviso
São Gabriel do Oeste – MS, 10 de junho de 2.022.
Ronilso Freitas Brandão - **Pregoeiro**

Aviso de Licitação Pública
Modalidade Pregão Eletrônico nº 005/2022

A Prefeitura Municipal de São Gabriel do Oeste, Estado do Mato Grosso do Sul por solicitação da Secretaria Municipal de Infraestrutura e Trânsito, através de seu Pregoeiro Oficial, torna público para conhecimento dos interessados que fará realizar licitação na modalidade de Pregão Eletrônico, do tipo Menor Preço por item, nos

termos da Lei nº 10.520, de 17 de julho de 2002, do Decreto nº 10.024, de 20 de setembro de 2019, do Decreto nº 7.746, de 05 de junho de 2012, do Decreto n° 8.538, de 06 de outubro de 2015, aplicando-se, subsidiariamente, a lei nº 8.666, de 21 de junho de 1993, que tem como objeto a Seleção de proposta mais vantajosa para a administração pública, visando a aquisição de fornecimento de equipamentos destinados a implantação de uma feira da agricultura familiar (Barracas de feira com dimensões mínimas de 1,5x1,5m , Tendas 10x10m, Tendas 05x05m e Conjunto de mesa plástica com quatro cadeiras), em conformidade com o Termo de Referência, com recursos financeiros do Convênio MAPA – Plataforma + Brasil nº 893828/2019 firmado com a União, Ministério da Agricultura, Pecuária e Abastecimento e o Município de São Gabriel do Oeste MS, em atendimento a Secretaria Municipal de Desenvolvimento Econômico**,** em sessão pública, **às 15:00hs do dia 28 de junho de 2022,** horário de Brasília, com abertura no Portal **www.portaldecompraspublicas.com.br**, Mais informações no e-mail dos Pregoeiros de São Gabriel do Oeste MS – **ronsgo@hotmail.com e poliana.o.gomes@hotmail.com** - telefone para contato: (67) 3295 2111, em dias úteis de segunda à sexta-feira, no horário das 07:00 às 11:00 e das 13:00 as 17:00horas, a partir da data de publicação deste aviso
São Gabriel do Oeste – MS, 10 de junho de 2.022.
Ronilso Freitas Brandão - **Pregoeiro**

PUBLICAÇÕES A PEDIDO

EDITAIS

DIVALI – Distribuidora de Veículos do Vale do Ivinhema LTDA, torna público que recebeu da Secretaria Municipal de Meio Ambiente e Desenvolvimento Integrado – SEMADI, a **Renovação de Licença de Operação N°. 07/2022** para "OFICINA MECÂNICA, ELÉTRICA E FUNILARIA", atividade Código 6.25.0, localizada na AV. ANTÔNIO JOAQUIM DE MOURA ANDRADE, 2981, CENTRO, no município de Nova Andradina/MS, válida até 02 de maio de 2026.

GABRIEL & GABRIEL LTDA – ME, torna público que recebeu da Secretaria Municipal de Meio Ambiente e Desenvolvimento Integrado – SEMADI, a **Renovação de Licença de Operação N°. 04/2022** para "ESTAÇÃO DE TRANSBORDO; DEPÓSITO DE RECICLÁVEIS OU SUCATA", atividade Código 7.22.1, localizada na R. Walter Hubacher, 2389, Centro, no município de Nova Andradina/MS, válida até 12 de abril de 2026.

EDITAL

VALEMED SERVICOS DE SAUDE E BENEFICIOS LTDA, torna público que recebeu da Secretaria Municipal de Meio Ambiente e Desenvolvimento Integrado – SEMADI, a **Licença de Operação N°. 04/2022** para "CLÍNICA DE MEDICINA E ODONTOLOGIA. ÁREA ÚTIL ATÉ 1.000 M².", atividade Código 2.54.2, localizada na RUA WALTER HUBACHER, 1339, CENTRO, no município de Nova Andradina/MS, válida até 19 de maio de 2026.

EDITAL DE CONVOCAÇÃO
ASSEMBLEIA GERAL VIRTUAL EXTRAORDINÁRIA – VOTAÇÃO ACT 2022/2023 AMBIENTAL MS PANTANAL SPE S.A.

O Sindicato dos Trabalhadores na Indústria da Purificação e Distribuição de Água e em Serviços de Esgoto do Estado de Mato Grosso do Sul, através de seu Diretor Presidente, convoca todos os empregados da AMBIENTAL MS PANTANAL SPE S.A. associados ou não da base de representação deste Sindicato, para participarem da Assembleia Geral Extraordinária, que será pelo sistema virtual, acessado via "web" no site www.sindaguams.org.br. A votação será também de forma virtual, mediante voto eletrônico da proposta para Acordo Coletivo de Trabalho 2022/2023, como proposta final a ser votada. O sistema para votação estará aberto a contar das 07:30 horas do dia 17/06/2022 e seu encerramento às 17:30 horas do mesmo dia, nos termos da Legislação Vigente e do Estatuto do Sindicato. O Objeto da presente votação será a deliberação da seguinte "ordem do dia": **a) – Apreciação e deliberação sobre a proposta apresentada pela Ambiental MS Pantanal para fins do Acordo Coletivo de Trabalho 2022/2023; b) – APROVANDO (quórum de 2/3 dos empregados/interessados votando "SIM"), fica autorizada a formalização do Acordo Coletivo de Trabalho 2022/2023; c) – NÃO APROVANDO (quórum de 2/3 dos empregados/interessados votando "NÃO"), fica Autorizada a instauração do Dissídio Coletivo de Trabalho** . O quórum do Art. 612 da CLT será encontrado com a soma de presença e TOTAL de votos, obtidos na votação eletrônica conforme estabelecido no Caput do Art. 73 do Estatuto Sindical. A votação se estende a todas as Unidades onde a AMBIENTAL MS PANTANAL SPE S.A. detém empregados nos serviços de esgotamento sanitário. A Assembleia Geral Virtual Extraordinária e a votação eletrônica se fazem necessárias considerando que: 1. As orientações dos órgãos de saúde pública estabelecem ainda que se evitem aglomerações, sejam através de reuniões e/ou assembleias presenciais em função do crescente aumento de casos do COVID-19 e suas variantes; 2. A votação objeto da presente convocação se mostra ato indispensável a garantir e preservar todos os direitos vigentes da categoria. Ao final será transcrita uma Ata Geral. A Ata da Assembleia de votação será anexada à lista de presença correspondente e encaminhada para os devidos registros. Campo Grande - MS, 10 de junho de 2022.

Lázaro de Godoy Neto
Diretor–Presidente
SINDAGUA-MS