



Diário Oficial

Estado de Mato Grosso do Sul

ANO XXXIX n. 9.491

CAMPO GRANDE-MS, TERÇA-FEIRA, 12 DE SETEMBRO DE 2017

124 PÁGINAS

GOVERNADOR
REINALDO AZAMBUJA SILVA

Vice-Governadora
ROSIANE MODESTO DE OLIVEIRA

Secretário de Estado de Governo e Gestão Estratégica
EDUARDO CORREA RIEDEL

Controlador-Geral do Estado
CARLOS EDUARDO GIRÃO DE ARRUDA

Secretário de Estado de Fazenda
MARCIO CAMPOS MONTEIRO

Secretário de Estado de Administração e Desburocratização
CARLOS ALBERTO DE ASSIS

Procurador-Geral do Estado
ADALBERTO NEVES MIRANDA

Secretária de Estado de Educação
MARIA CECILIA AMENDOLA DA MOTTA

Secretário de Estado de Saúde
NELSON BARBOSA TAVARES

Secretário de Estado de Justiça e Segurança Pública
JOSÉ CARLOS BARBOSA

Secretária de Estado de Direitos Humanos, Assistência Social e Trabalho
ELISA CLEIA PINHEIRO RODRIGUES NOBRE

Secretaria de Estado de Cultura e Cidadania
ATHAYDE NERY DE FREITAS JÚNIOR

Secretaria de Estado de Meio Ambiente, Desenvolvimento Econômico, Produção e Agricultura Familiar
JAIME ELIAS VERRUCK

Secretário de Estado de Infraestrutura
EDNEI MARCELO MIGLIOLI

LEI COMPLEMENTAR

Republica-se por incorreção.

Publicada no Diário Oficial nº 9.489, de 6 de setembro de 2017, páginas 1 e 2.

LEI COMPLEMENTAR Nº 238, DE 5 DE SETEMBRO DE 2017.

Acrescenta e altera a redação de dispositivos da Lei Complementar nº 95, de 26 de dezembro de 2001, que dispõe sobre a organização da Procuradoria-Geral do Estado de Mato Grosso do Sul, e dá outras providências.

O GOVERNADOR DO ESTADO DE MATO GROSSO DO SUL.

Faço saber que a Assembleia Legislativa decreta e eu sanciono a seguinte Lei Complementar:

Art. 1º A Lei Complementar nº 95, de 26 de dezembro de 2001, passa a vigorar com as alterações e os acréscimos de dispositivos abaixo especificados:

“Art. 3º

.....

VIII - orientar a Administração Pública Estadual quanto à interpretação jurídica normativa para a edição e a efetivação de atos administrativos e de cumprimento de decisões judiciais;

.....

XIII - solucionar conflitos no âmbito administrativo entre entes públicos ou entre órgãos e entidades da Administração Pública Estadual e particulares.

.....” (NR)

“Art. 4º

.....

§ 2º O Procurador-Geral do Estado será substituído, em seus impedimentos e ausências, por um dos Procuradores-Gerais Adjuntos, conforme definido no Regimento Interno e, na falta destes, pelo Corregedor-Geral.

§ 3º Os ocupantes das funções de Procuradores-Gerais Adjuntos serão nomeados por ato do Governador do Estado, escolhidos dentre os Procuradores do Estado em atividade, com um mínimo de dez anos de prática profissional, dos quais pelo menos cinco anos na carreira.” (NR)

“Art. 6º

I -

.....

c) os Procuradores-Gerais Adjuntos;

.....

§ 4º Os Procuradores-Gerais Adjuntos serão em número de 2 (dois) e suas atribuições e competências serão estabelecidas no Regimento Interno.” (NR)

“Art. 8º

.....

XXVIII - a transação, no âmbito judicial e administrativo, efetivada por câmara administrativa de solução de conflitos ou outro meio, conforme regulamento da Instituição;

.....” (NR)

“Seção II

Dos Procuradores-Gerais Adjuntos” (NR)

“Art. 9º Aos Procuradores-Gerais Adjuntos compete:

I - a substituição do Procurador-Geral do Estado em seus impedimentos e ausências temporárias, conforme definido no Regimento Interno;

II - a direção das Procuradorias-Gerais Adjuntas, nos termos do Regimento Interno;

.....” (NR)

“Art. 71.

.....

IV - auxílio-transporte, fixado em regulamento aprovado pelo Conselho Superior da Procuradoria-Geral do Estado, respeitado o limite mínimo de 10% (dez por cento) e o limite máximo de 20% (vinte por cento) do subsídio do nível inicial da carreira;

.....

VII - auxílio-alimentação e saúde pagos, mensalmente, na forma e nas condições estabelecidas em regulamento aprovado pelo Conselho Superior da Procuradoria-Geral do Estado, respeitado o limite mínimo de 5% (cinco por cento) e o limite máximo de 20% (vinte por cento) do subsídio do nível inicial da carreira.

.....” (NR)

“Art. 71-A. Fica assegurado ao Procurador do Estado, ativo ou inativo, ao cônjuge ou ao companheiro, aos dependentes legais e aos pensionistas plano de assistência médico-social, em forma de parcela pecuniária mensal indenizatória, que respeitará o limite mínimo de 5% e o limite máximo de 20% (vinte por cento) do subsídio percebido pelo Procurador do Estado ou do provento percebido por seu pensionista.” (NR)

“Art. 75. O Procurador do Estado terá direito a férias anuais de trinta dias remuneradas, acrescidas de adicional de férias, que poderão ser fracionadas, no interesse da Administração.

Parágrafo único. É facultado ao Procurador do Estado, conforme regulamento do Conselho Superior da Procuradoria-Geral do Estado, converter um terço do período de férias a que tiver direito em abono pecuniário, no valor do subsídio que lhe seria devido nos dias correspondentes, nele considerado o valor do acréscimo previsto no caput deste artigo.” (NR)

“Art. 84-A. O Procurador do Estado, após prévia oitiva do Conselho Superior da Procuradoria-Geral do Estado, poderá ser cedido ou afastado para o exercício de cargo, função ou emprego de direção superior na Administração Pública Estadual, sem prejuízo da contagem de tempo na carreira e na categoria e mesmo de qualquer vantagem ou benefício remuneratório inerente à atividade, exceto aqueles referentes ao art. 149, inciso I, desta Lei Complementar, e da vedação à promoção por merecimento.” (NR)

“Art. 101.

.....

X - não ser preso, multado ou responsabilizado pelo descumprimento de determinação judicial no exercício de suas funções.

Parágrafo único. No exercício de suas funções, o Procurador do Estado não será responsabilizado, exceto pela Corregedoria-Geral da Procuradoria-Geral do Estado, ressalvadas as hipóteses de comprovado dolo ou fraude.” (NR)

“Art. 148. Será gestor do Fundo o Procurador-Geral Adjunto designado pelo Procurador-Geral do Estado, cabendo-lhe, exclusivamente:

.....” (NR)

Art. 2º Sem prejuízo das destinações previstas no art. 2º da Lei Complementar nº 179, de 17 de dezembro de 2013, os recursos do Fundo Especial da Procuradoria-Geral do Estado (FUNDE-PGE) poderão ser utilizados para custear, a critério do Conselho Superior da Procuradoria-Geral do Estado, as despesas relacionadas às verbas indenizatórias previstas nos incisos IV e VII do art. 71, no art. 71-A e no parágrafo único do art. 75 da Lei Complementar nº 95, de 26 de dezembro de 2001.

§ 1º O Fundo deverá manter reserva no montante equivalente a 30% do saldo existente, que somente poderá ser utilizado para aquisição de bens e suprimentos, construção e reforma de imóveis e contratação de serviços.

§ 2º Preservado o valor de reserva, o excedente poderá ser utilizado para o pagamento das verbas constantes no *caput* deste artigo.

Art. 3º Esta Lei Complementar entra em vigor na data de sua publicação, com efeitos a contar de 11 de maio de 2017.

Campo Grande, 5 de setembro de 2017.

REINALDO AZAMBUJA SILVA
Governador do Estado

VETO DO GOVERNADOR

MENSAGEM/GABGOV/MS/Nº 59/2017 Campo Grande, 11 de setembro de 2017.

VETO TOTAL

Regulamenta o sistema de inclusão e exclusão dos nomes dos consumidores nos cadastros de proteção ao crédito no âmbito do Estado de Mato Grosso do Sul.

Senhor Presidente,

Nos termos do § 1º do art. 70 e do inciso VIII do art. 89, ambos da Constituição Estadual, comunico a essa augusta Assembleia Legislativa, por intermédio de Vossa Excelência, que decidi vetar, totalmente, o Projeto de Lei de autoria do Deputado Beto Pereira, que "Regulamenta o sistema de inclusão e exclusão dos nomes dos consumidores nos cadastros de proteção ao crédito no âmbito do Estado de Mato Grosso do Sul", pelas razões que, respeitosamente, peço vênia para expor:

RAZÕES DO VETO:

Analisando o autógrafo do projeto de lei de autoria do Deputado Beto Pereira, que regulamenta o sistema de inclusão e exclusão dos nomes dos consumidores nos cadastros de proteção ao crédito no âmbito do Estado de Mato Grosso do Sul, registro, com o devido respeito, que, embora seja louvável, a referida proposta deve ser vetada por ser contrária ao interesse público.

O projeto de lei apresenta-se, quanto à forma, constitucional, por dispor sobre "produção e consumo" e "responsabilidade por dano ao consumidor", matérias que se inserem na competência legislativa concorrente entre os entes federados, cabendo aos Estados-membros editar normas específicas no âmbito da competência suplementar (art. 24, V e VIII e §2º, CF).

No entanto, a proposição, quanto à matéria, mostra-se contrária ao interesse público.

Entendo que a obrigatoriedade de comunicação ao consumidor, sobre a inclusão de seu nome em cadastros ou banco de dados de serviços de proteção de crédito ou congêneres, por intermédio de carta entregue mediante o protocolo de Aviso de Recebimento (AR) não se enquadra na hipótese de necessidade ou interesse público, peculiares ao Estado de Mato Grosso do Sul.

Nesse sentido, a proposta deve ser vetada totalmente por ser contrária ao §1º, do art. 70, da Constituição Estadual, que prescreve que se o Governador, ao apreciar o projeto para sanção, o considerar, no todo ou em parte, contrário ao interesse público, poderá vetá-lo.

Além disso, a comunicação prévia via AR pode agravar a posição do consumidor diante dos credores e mantenedores dos cadastros de proteção ao crédito, já que essa exigência se revela mais burocrática e, certamente, mais onerosa.

A título de comparação, outros Estados já vetaram totalmente projetos com matérias similares a esta analisada, também por serem contrários ao interesse público, baseando-se em informações de que o custo da comunicação via AR é cerca de sete vezes maior que uma carta comercial simples, e esse custo acaba sendo repassado ao consumidor.

À vista do exposto, ressalta-se que a referida Proposta de Lei deve ser vetada, totalmente, por ser contrária ao §1º, do art. 70, da Constituição Estadual.

Órgão Oficial destinado à publicação dos atos do poder Executivo.

Sede: Av. Desembargador José Nunes da Cunha, s/n
Parque dos Poderes - SAD - Bloco I - CEP 79031-310
Telefone: (67) 3318-1480
Campo Grande-MS - CNPJ 02.940.523.0001/43

CARLOS ALBERTO DE ASSIS
Secretário de Estado de Administração e Desburocratização
www.imprensaoficial.ms.gov.br – materia@sad.ms.gov.br

Publicação de Matéria por cm linear de coluna R\$ 11,40

SUMÁRIO

Lei Complementar	01
Veto do Governador.....	02
Secretarias.....	02
Administração Indireta.....	86
Boletim de Licitações.....	92
Boletim de Pessoal.....	95
Defensoria Pública-Geral do Estado.....	115
Municipalidades.....	119
Publicações a Pedido.....	124

Assim, não me resta alternativa senão a de adotar a dura medida do veto total, contando com a compreensão e a imprescindível aquiescência dos Senhores Deputados para sua manutenção.

Atenciosamente,

REINALDO AZAMBUJA SILVA
Governador do Estado

A Sua Excelência o Senhor
Deputado OSWALDO MOCHI JUNIOR
Presidente da Assembleia Legislativa
CAMPO GRANDE-MS

SECRETARIAS

CONTROLADORIA-GERAL DO ESTADO

DESPACHO DO ORDENADOR DE DESPESAS

Autorizo as despesas e a emissão das Notas de Empenhos, referente aos processos abaixo relacionados:

AMPARO LEGAL: Não aplica

Processo: 53/000.010/2017

Favorecido: Controladoria Geral da União

Número da NE: 2017NE000091 Data: 04/08/2017

Valor da NE: R\$ 32.803,47

Objeto: Reembolso com despesa e encargos sociais, referente julho/2017

Processo: 53/000.072/2017

Favorecido: Vencimentos

Número da NE: 2017NE000094 Data: 07/08/2017

Valor da NE: R\$ 762,18

Objeto: Anulação de saldo de empenho, referente a retenção da folha de pagamento mês de julho/2017

Processo: 53/000.072/2017

Favorecido: Vencimentos

Número da NE: 2017NE000095 Data: 07/08/2017

Valor da NE: R\$ 282,32

Objeto: Anulação de saldo de empenho, folha de pagamento mês de julho/2017

Processo: 53/000.086/2017

Favorecido: Vencimentos

Número da NE: 2017NE000099 Data: 29/08/2017

Valor da NE: R\$ 757.034,36

Objeto: Folha de pagamento da Controladoria-Geral do Estado, mês de agosto/2017

Processo: 53/000.086/2017

Favorecido: Vencimentos

Número da NE: 2017NE000100 Data: 29/08/2017

Valor da NE: R\$ 21.315,70

Objeto: Folha de pagamento da Controladoria-Geral do Estado, mês de agosto/2017

Processo: 53/000.086/2017

Favorecido: Vencimentos

Número da NE: 2017NE000101 Data: 29/08/2017

Valor da NE: R\$ 12.188,45

Objeto: Folha de pagamento da Controladoria-Geral do Estado, mês de agosto/2017

Processo: 53/000.086/2017

Favorecido: Cassems – Caixa de Assistência dos Servidores de MS

Número da NE: 2017NE000102 Data: 29/08/2017

Valor da NE: R\$ 17.487,89

Objeto: Cassems Patronal da folha de pagamento da Controladoria-Geral do Estado, mês de agosto/2017

Processo: 53/000.086/2017

Favorecido: INSS – Instituto Nacional do Seguro Social

Número da NE: 2017NE000103 Data: 29/08/2017

Valor da NE: R\$ 3.062,95

Objeto: INSS Patronal da folha de pagamento da Controladoria-Geral do Estado, mês de agosto de 2017

Processo: 53/000.086/2017

Favorecido: Vencimentos

Número da NE: 2017NE000104 Data: 29/08/2017

Valor da NE: R\$ 8.901,12

Objeto: Folha de pagamento da Controladoria-Geral do Estado, mês de agosto/2017

Processo: 53/000.086/2017

Favorecido: Agência de Previdência Social de MS

Número da NE: 2017NE000105 Data: 29/08/2017

Valor da NE: R\$ 4.236,32

Objeto: Ageprev art.23 da folha de pagamento da Controladoria-Geral do Estado, mês de agosto/2017

Processo: 53/000.086/2017

Favorecido: Agência de Previdência Social de MS

Número da NE: 2017NE000106 Data: 29/08/2017

Valor da NE: R\$ 3.907,97

Objeto: Ageprev art. 122 da folha de pagamento da Controladoria-Geral do Estado, mês de agosto/2017

Processo: 53/000.086/2017

Favorecido: Vencimentos

Número da NE: 2017NE000107 Data: 29/08/2017

Valor da NE: R\$ 2.470,32

Objeto: Folha de pagamento da Controladoria-Geral do Estado, mês de agosto/2017

Processo: 53/000.086/2017

Favorecido: Vencimentos

Número da NE: 2017NE000108 Data: 29/08/2017

Valor da NE: R\$ 21.170,83

Objeto: Folha de pagamento da Controladoria-Geral do Estado, mês de agosto/2017

Processo: 53/000.086/2017
Favorecido: Vencimentos
Número da NE: 2017NE000109 **Data:** 29/08/2017
Valor da NE: R\$ 62,74
Objeto: Folha de pagamento da Controladoria-Gral do Estado, mês de agosto/2017

Processo: 53/000.086/2017
Favorecido: Vencimentos
Número da NE: 2017NE000110 **Data:** 29/08/2017
Valor da NE: R\$ 45.889,07
Objeto: Folha de pagamento da Controladoria-Gral do Estado, mês de agosto/2017

Processo: 53/000.086/2017
Favorecido: Vencimentos
Número da NE: 2017NE000111 **Data:** 29/08/2017
Valor da NE: R\$ 470,54
Objeto: Folha de pagamento da Controladoria-Gral do Estado, mês de agosto/2017

Processo: 53/000.086/2017
Favorecido: Agência de Previdência Social de MS
Número da NE: 2017NE000112 **Data:** 29/08/2017
Valor da NE: R\$ 156.078,80
Objeto: MS Prev Patronal da folha de pagamento da Controladoria-Gral do Estado, mês de agosto/2017

AMPARO LEGAL: Lei Federal 10.520/2002

Processo: 53/000.071/2017
Favorecido: Art Comércio, Construções e Informática Ltda.
Número da NE: 2017NE000092 **Data:** 04/08/2017
Valor da NE: R\$ 3.120,00
Objeto: Aquisição de porta para divisória e divisória removível, tipo naval.

Processo: 53/000.028/2017
Favorecido: Comercial S. B. S. Ltda. - EPP
Número da NE: 2017NE000093 **Data:** 04/08/2017
Valor da NE: R\$ 139,98
Objeto: Aquisição de botijão de gás sem carga

Processo: 53/000.078/2017
Favorecido: Sobral - Chaves e Carimbos Ltda. - ME
Número da NE: 2017NE000096 **Data:** 14/08/2017
Valor da NE: R\$ 179,00
Objeto: Aquisição de fechadura para porta divisória

Processo: 53/000.078/2017
Favorecido: Sobral - Chaves e Carimbos Ltda. - ME
Número da NE: 2017NE000097 **Data:** 14/08/2017
Valor da NE: R\$ 140,00
Objeto: Serviço de cópia de chave e instalação de fechadura

Processo: 53/000.022/2017
Favorecido: Youssif Amim Youssif - EPP
Número da NE: 2017NE000098 **Data:** 29/08/2017
Valor da NE: R\$ 67,00
Objeto: Aquisição de gás liquefeito petróleo

Carlos Eduardo Girão de Arruda
Ordenador de Despesas

SECRETARIA DE ESTADO DE FAZENDA

TRIBUNAL ADMINISTRATIVO TRIBUTÁRIO

ACÓRDÃO N. 114/2017 - PROCESSO N. 11/024537/2010 (Restituição de Indébito) - RECURSO VOLUNTÁRIO N. 40/2012 - RECORRENTE: Qualicana Agropecuária Ltda. - I.E. 28.707.537-0 - Chapadão do Sul-MS - ADVOGADO: Márcio Rodrigo Leite (OAB/SP 219.600) - DECISÃO DE 1ª INSTÂNCIA: Improcedente.

EMENTA: RESTITUIÇÃO DE INDÉBITO - ICMS RELATIVO A OPERAÇÕES NÃO REALIZADAS - PEDIDOS FORMULADOS PELO REMETENTE E PELO DESTINATÁRIO - HIPÓTESE EM QUE O DIREITO COMPETE AO REMETENTE - EXCLUSÃO DO DESTINATÁRIO. CANCELAMENTO DAS RESPECTIVAS NOTAS FISCAIS - PROCEDIMENTO PREVISTO NA APRECIÇÃO DO PEDIDO DE RESTITUIÇÃO PELA AUTORIDADE ADMINISTRATIVA COMPETENTE - EXISTÊNCIA DE PEDIDO DE CANCELAMENTO PENDENTE DE RESPOSTA - NULIDADE DO PROCESSO - DECLARAÇÃO DE OFÍCIO.

No caso em que o direito à restituição refere-se a operações em que o sujeito passivo é o remetente, é deste a legitimidade para pleiteá-lo, impondo-se a exclusão do destinatário que no caso apresentou pedido no mesmo sentido.

Tratando-se de hipótese em que a apreciação do pedido de restituição pela autoridade administrativa competente depende do cancelamento das notas fiscais relativas às respectivas operações, por não ter efetivamente ocorrido, a existência de pedido relativo a esse cancelamento, sem resposta da autoridade competente para apreciá-lo, implica a nulidade do feito relativo à restituição, a partir do despacho pelo qual se indeferiu o pedido de restituição.

ACÓRDÃO

Vistos, relatados e discutidos os autos do Recurso Voluntário n. 40/2012, acordam os membros do Tribunal Administrativo Tributário do Estado de Mato Grosso do Sul, de acordo com a Ata e o Termo de Julgamento, à unanimidade de votos, conforme o parecer, de ofício, pela nulidade do processo a partir do despacho de f. 568.

Campo Grande-MS, 31 de agosto de 2017.

Cons. Lygia Maria Ferreira de Brito - Presidente
 Cons. Gigliola Lilian Decarli - Relatora

Tomaram parte no julgamento, na sessão de 8.8.2017, os Cons. Gigliola Lilian Decarli, Jayme da Silva Neves Neto (Suplente), Valter Rodrigues Mariano, José Maciel Sousa Chaves, Ana Lucia Hargreaves Calabria, Célia Kikumi Hirokawa Higa (Suplente), Josafá José Ferreira do Carmo e Marilda Rodrigues dos Santos (Suplente). Presente o representante da PGE, Dr. Rômulo Augustus Sugihara Miranda.

SECRETARIA DE ESTADO DE ADMINISTRAÇÃO E DESBUROCRATIZAÇÃO

Republica-se por incorreção.
 Publicado no Diário Oficial n. 9.486, de 1º de setembro de 2017, página 2.

EDITAL n. 1/2017/SAD/SEJUSP PROCESSO SELETIVO SIMPLIFICADO - SAD/SEJUSP/ANM/2017

Os SECRETÁRIOS DE ESTADO DE ADMINISTRAÇÃO E DESBUROCRATIZAÇÃO e DE JUSTIÇA E SEGURANÇA PÚBLICA, no uso de suas atribuições legais e de acordo com o art. 72, § 2º da Lei n. 4.640, de 24 de dezembro de 2014, tornam público, para conhecimento dos interessados, a abertura das inscrições do Processo Seletivo Simplificado - SAD/SEJUSP/ANM/2017, destinado à seleção de pessoal, a ser contratado por tempo determinado, conforme Lei n. 4.135 de 15 de dezembro de 2011, para desempenhar as funções de Assistente de Nível Médio, na forma das normas e condições a seguir expostas:

1. Do Processo de Seleção:

1.1. O Processo Seletivo Simplificado - SAD/SEJUSP/ANM/2017 destina-se a recrutar e selecionar profissionais para as funções especificadas no quadro do item 2.1 do presente Edital, para prestação de serviços, por tempo determinado, no Instituto de Identificação Gonçalo Pereira, e seus Postos de Atendimento em todo o Estado, bem como de acordo com o previsto no inciso IX do art. 2º da Lei n. 4.135, de 15 de dezembro de 2011.

1.2. O Processo Seletivo Simplificado envolverá as seguintes etapas:

- Inscrição;
- Avaliação Curricular;
- Avaliação Social;
- Entrevista Pessoal.

2. Da função, Carga Horária e Remuneração:

2.1. A função oferecida, a carga horária, a remuneração e as atribuições básicas a serem exercidas são as especificadas abaixo:

- Função: Assistente de Nível Médio;
- Carga Horária: 30 horas semanais;
- Remuneração bruta: R\$1.125,00 (um mil cento e vinte e cinco reais);
- Atribuições Básicas: Administrar e executar as demandas técnico-administrativas, tais como: lançar dados e informações em terminais de computador; preencher e conferir formulários e outros instrumentos pertinentes; Organização do cotidiano, tais como: Atender e encaminhar ligações, controlar a movimentação de pessoas nas dependências da repartição pública; Operar equipamentos de informática e os Sistemas Governamentais.

3. Das Inscrições:

3.1. O ato de se inscrever no presente Processo Seletivo Simplificado é de inteira responsabilidade do candidato, e para tanto deverá conhecer e aceitar as normas estabelecidas neste Edital, certificando-se de que preenche todos os requisitos exigidos para exercer a função a que concorre.

3.2. Para se inscrever o candidato deverá acessar o endereço eletrônico www.sejusp.ms.gov.br, durante o período de 04 até 15 de setembro de 2017, preencher todos os itens do formulário de inscrição, imprimir, assinar e anexar cópia dos documentos abaixo listados e entregá-los na sede da SEJUSP:

- Documento de Identidade, sendo aceitos os seguintes documentos: Carteira de Identidade (Registro Geral - RG) expedida pelos Institutos de Identificação ou pelas Secretarias de Segurança Pública dos Estados, Carteira de Identidade Militar expedida pelo órgão competente, Carteira Profissional emitida por Órgão ou Conselho de Classe, Carteira de Trabalho e Previdência Social ou Carteira Nacional de Habilitação (modelo com foto).
- Cadastro de Pessoa Física - CPF;
- Comprovante de Escolaridade de Nível Médio;
- Comprovante de Residência;
- Certidão cível e criminal da Justiça Estadual e Justiça Federal dos locais onde o candidato tiver residido nos últimos 5 anos, com data de expedição, no máximo, há 60 (sessenta) dias anteriores a data de entrega fixada em edital e estarem dentro do prazo de validade específico, se houver;
- Comprovantes e/ou certificados descritos no item 4.2.

3.3. O formulário de inscrição preenchido e assinado e os documentos citados no item acima deverão ser colocados em envelope, sem timbre, lacrado e entregues no setor de Recursos Humanos da sede da SEJUSP, localizada na Avenida do Poeta, s/n, Bloco VI, Parque dos Poderes, CEP 79.031-902, Campo Grande - MS (Telefone: 67 3318-6700), nos dias úteis das 8h às 11h30m e das 13h30m às 17h30m.

3.4. Será possível também postar o documento pelos Correios, preferencialmente por Sedex, com A.R., para o endereço constante no item 3.3, desde que postados dentro do período das inscrições.

3.5. O candidato deverá conferir a documentação, pois, após o envio do envelope, não poderá haver substituição, complementação ou inclusão de documentos.

3.6. Não poderão conter, em um mesmo envelope, documentos de mais de um candidato. No caso dessa ocorrência, ambos serão desconsiderados.

3.7. São considerados comprovantes de residência: faturas de água, energia elétrica ou telefone fixo em nome do candidato. Caso esteja em nome de terceiro poderá ser entregue declaração de próprio punho do titular da fatura e anexado cópia de um documento de identificação com foto.

3.8. No formulário de inscrição o candidato deverá assinalar a cidade onde pretende ser contratado e será obrigatório comprovar que reside na mesma localidade.

3.9. Não serão aceitas inscrições condicionais, extemporâneas, via fax ou via correio eletrônico, bem como pedidos para quaisquer alterações, após sua formalização.

3.10. As informações prestadas no formulário de inscrição são de inteira responsabilidade do candidato, ficando reservado à Comissão de Seleção o direito de excluir do Processo Seletivo Simplificado aquele que não o preencher de forma completa, correta e/ou que fornecer dados comprovadamente inverídicos.

3.11. Os originais da documentação comprobatória do formulário de inscrição e dos documentos pessoais serão conferidos no ato da entrevista pessoal.

4. Da Avaliação Curricular:

4.1. A Avaliação Curricular, de caráter eliminatório e classificatório, será efetuada por Comissão de Seleção integrada por servidores das Secretarias de Estado de Administração e Desburocratização e de Justiça e Segurança Pública, designada para esse fim por meio de Resolução Conjunta.

4.2. Os candidatos serão avaliados conforme critérios especificados no quadro abaixo, mediante comprovação de documentos anexos no ato da inscrição:

Itens de Avaliação	Pontuação	
	Unitária	Máxima
Certificado de realização de curso de informática carga horária mínima 10h - (operação de software de texto, planilhas, correio eletrônico, navegação na internet)	2	10
Certificado de realização de curso de atendimento ao público ou similar- carga horária mínima 15h	2	10
Certificado de realização de curso de digitação- carga horária mínima 10h	2	10
Demais certificados que julgar pertinentes ao cargo	1	10

- 4.3. A pontuação para Avaliação Curricular será conferida mediante análise dos títulos e certificados, todos devidamente comprovados com a apresentação do respectivo original no ato da entrevista pessoal.
- 4.4. Cada título será considerado uma única vez, e não serão considerados os pontos que excederem ao valor máximo estabelecido em cada item do Quadro de Pontuação acima, bem como os que não corresponderem às características estabelecidas em cada item.
- 4.5. Receberá pontuação "zero" na Avaliação Curricular o candidato que não entregar os certificados na forma, no prazo e no local estipulados neste edital.

5. Da Avaliação Social:

- 5.1. Os candidatos serão submetidos à Avaliação Social, de caráter unicamente eliminatório, que será realizada por Comissão de Avaliação Social, integrada por servidores da Polícia Civil, designada por Resolução Conjunta do Secretário de Estado de Justiça e Segurança Pública e do Delegado Geral de Polícia Civil, e observará os antecedentes criminais, sociais, familiares e de conduta do candidato, dentre outros e será realizada no decorrer de todo o Processo Seletivo, desde a inscrição até a contratação.
- 5.2. A conduta do candidato será avaliada visando comprovar a idoneidade moral do candidato para o exercício do cargo.
- 5.3. A Comissão de Avaliação Social poderá solicitar, a qualquer tempo durante a investigação, outros documentos necessários para a comprovação de dados ou para o esclarecimento de fatos e situações envolvendo o candidato.
- 5.4. Será passível de eliminação do Processo Seletivo, sem prejuízo das sanções penais cabíveis, o candidato que:
- deixar de apresentar quaisquer dos documentos exigidos e nos prazos estabelecidos neste edital;
 - apresentar documentos ou certidões falsas;
 - apresentar documentos rasurados, ilegíveis ou em desacordo com o previsto no subitem 3.2 deste Edital.

6. Da Entrevista Pessoal:

- 6.1. Serão convocados para a Entrevista Pessoal, mediante edital específico, os candidatos que tiveram seus currículos avaliados com maior pontuação de acordo com os quantitativos especificados abaixo:

Função	Localidade	Vagas
Assistente de Nível Médio	Campo Grande	72
	Dourados	9
	Aquidauana	5
	Corumbá	5
	Naviraí	5
	Nova Andradina	5
	Ponta Porã	8
	Paranaíba	5
	Três Lagoas	8
	Jardim	5
	Coxim	5
	Fátima do Sul	5
	Costa Rica	5
	TOTAL	142

- 6.2. As entrevistas serão realizadas apenas em Campo Grande, conforme endereço, data, horário e local a serem divulgados por meio de edital no Diário Oficial do Estado.

- 6.3. São de responsabilidade exclusiva dos candidatos os eventuais custos com deslocamento para a realização da Entrevista Pessoal.
- 6.4. O candidato que não comparecer à Entrevista Pessoal na data, horário e local divulgados estará automaticamente eliminado do Processo Seletivo Simplificado.
- 6.5. Os candidatos selecionados para a Entrevista Pessoal e que não forem convocados para contratação imediata integrarão um cadastro reserva, para futura contratação, caso haja desistência do contratado, observado o item 10.1.

7. Do Prazo para Recurso:

- 7.1. O candidato poderá formular recurso por escrito, devidamente fundamentado e indicando de forma clara e objetiva as razões recursais, no prazo máximo de 2 (dois) dias úteis, contados da publicação no Diário Oficial do Estado.
- 7.2. Os recursos deverão ser endereçados ao Coordenador da Comissão de Seleção e entregues pessoalmente ou postados via Correios, preferencialmente por Sedex, com A.R. para o endereço constante no item 3.3 deste Edital.
- 7.3. As respostas aos recursos, contendo os esclarecimentos pertinentes, serão disponibilizadas aos candidatos no prazo máximo de 20 (vinte) dias corridos, contados de seu recebimento.
- 7.5. Os recursos interpostos de forma diversa da prevista neste edital não serão conhecidos. Não serão aceitos recursos via fac-símile, nem fora dos padrões e dos prazos estabelecidos neste Edital, assim como não serão aceitos os recursos em duplicidade.

8. Dos Requisitos Para Contratação:

- 8.1. São requisitos básicos para a contratação:
- ser brasileiro nato ou naturalizado;
 - estar em gozo dos direitos políticos e civis;
 - ter idade mínima de 18 anos completos;
 - comprovar escolaridade exigida;
 - comprovar que reside na cidade onde exercerá o cargo;
 - estar quites com as obrigações eleitorais e militares;
 - ter boa conduta na vida pública e privada, não registrando antecedentes criminais, nem ter praticado infração penal;
 - ser considerado apto, física e mentalmente, para o exercício das funções, por meio de atestado médico;
 - apresentar os requisitos e habilidades específicas para o desempenho da função;
 - não acumular cargo ou emprego público das esferas Federal, Estadual ou Municipal;
 - assinar Termo de Confidencialidade de Dados;

9. Do Cronograma de Atividades:

Atividade	Período
Período de inscrição dos interessados	04/09/2017 até 15/09/2017

Análise curricular e avaliação social pelas respectivas Comissões	18/09/2017 até 06/10/2017
Resultado da análise curricular e avaliação social - convocação dos classificados para entrevista	10/10/2017
Entrevista dos classificados	16/10/2017 até 20/10/2017
Divulgação da homologação do resultado final publicado no Diário Oficial e no site da SEJUSP	26/10/2017

- 9.1. Este cronograma possui caráter exclusivamente informativo, e poderá sofrer alterações a critério da Comissão de Seleção.

10. Das Vagas:

- 10.1. O quantitativo de vagas por município é o descrito no quadro a seguir:

Função	Localidade	Vagas
Assistente de Nível Médio	Campo Grande	24
	Dourados	3
	Aquidauana	1
	Corumbá	1
	Naviraí	1
	Nova Andradina	1
	Ponta Porã	2
	Paranaíba	1
	Três Lagoas	2
	Jardim	1
	Coxim	1
	Fátima do Sul	1
	Costa Rica	1
	TOTAL	40

11. Dotação Orçamentária:

- 11.1. Secretaria de Estado de Justiça e Segurança Pública – SEJUSP;
- Funcional Programática: 10.31101.06.181.0044.2721.0001;
 - Localizador: Folha de Pagamento Pessoal;
 - Fonte de Recurso: 0100000000;
 - Natureza de Despesa: 31900401
 - Item: 01

12. Da Contratação:

- 12.1. O candidato selecionado será contratado, por prazo determinado, mediante contrato público, nos termos da Lei n. 1.102, de 10 de outubro de 1990, no que couber, e na Lei n. 4.135, de 15 de dezembro de 2011, bem como inciso IX do art. 37 da Constituição Federal e inciso IX do art. 27 da Constituição Estadual de MS.
- 12.2. Duração do contrato: 1 (um) ano, podendo ser prorrogado por igual período.
- 12.3. O candidato selecionado e convocado para a contratação deverá entregar uma cópia, e apresentar o respectivo original, quando couber, dos seguintes documentos:
- Documento de Identidade;
 - Cadastro de Pessoa Física - CPF;
 - Comprovante de Escolaridade de Nível Médio;
 - Comprovante de Residência;
 - Título de eleitor e comprovante de quitação eleitoral;
 - Cadastramento no PIS/PASEP;
 - Certidão de nascimento ou casamento;
 - Certidão de nascimento dos filhos dependentes;
 - Certificado militar, quando couber;
 - Declaração de acumulação de cargos;
 - Comprovante de tipagem sanguínea;
 - Carteira de Trabalho e Previdência Social (cópia da página onde consta o número, identificação do trabalhador e foto);
 - Foto 3x4;
 - Atestado médico que comprove aptidão física e mental para o exercício das funções.

13. Das Disposições Gerais:

- 13.1. Os resultados do Processo Seletivo Simplificado serão publicados no Diário Oficial do Estado, mediante edital próprio.
- 13.2. As contratações serão efetuadas de acordo com as necessidades de recursos humanos para a execução dos trabalhos.
- 13.3. As vagas que porventura surgirem durante o período de validade do presente Processo Seletivo serão providas por candidatos habilitados, obedecida a ordem de classificação.
- 13.4. O candidato será responsável pela exatidão das informações e dados prestados, sendo que a constatação de irregularidade ou falsidades nessas informações implicará a eliminação automática do candidato e, se verificado após a formalização do contrato, o candidato estará sujeito às sanções administrativas pertinentes, sem prejuízo sem prejuízo das sanções penais cabíveis.
- 13.5. É de exclusiva responsabilidade do candidato acompanhar os atos e editais referentes ao Processo Seletivo Simplificado através do Diário Oficial do Estado.
- 13.6. Os casos omissos e as dúvidas que surgirem na interpretação deste Edital serão dirimidos pela Secretaria de Estado de Justiça e Segurança Pública em conjunto com a Secretaria de Estado de Administração e Desburocratização.
- 13.7. O prazo de validade do processo seletivo será de 1 (um) ano, contado a partir da data da publicação do Edital de homologação do resultado final, podendo ser prorrogado uma vez e por igual período.

CAMPO GRANDE-MS, 05 DE SETEMBRO DE 2017.

CARLOS ALBERTO DE ASSIS
Secretário de Estado de Administração e Desburocratização

JOSÉ CARLOS BARBOSA
Secretária de Estado de Justiça e Segurança Pública

ANEXO I ao EDITAL n. 1/2017/SAD/SEJUSP
PROCESSO SELETIVO SIMPLIFICADO – SAD/SEJUSP/ANM/2017

Formulário de Inscrição	
Nome Completo:	
Nome do pai:	
Nome da mãe:	
RG n.:	Org. Expedidor:
CPF n.:	Telefone:
Endereço:	Complemento:
Bairro:	Cidade:
CEP:	E-mail:
Cidade onde pretende exercer a função:	
Faixa Etária:	<input type="checkbox"/> 18 a 22 anos
	<input type="checkbox"/> 23 a 27 anos
	<input type="checkbox"/> 28 a 32 anos
	<input type="checkbox"/> 33 a 37 anos
	<input type="checkbox"/> 38 a 42 anos
	<input type="checkbox"/> 43 a 47 anos
	<input type="checkbox"/> 48 a 52 anos
Escolaridade:	<input type="checkbox"/> mais de 52 anos
	<input type="checkbox"/> Ensino Médio
	<input type="checkbox"/> Ensino Técnico
	<input type="checkbox"/> Ensino Superior incompleto
	<input type="checkbox"/> Ensino Superior Completo
	<input type="checkbox"/> Pós Graduação
Declaro que estou ciente das condições estabelecidas no Edital n. 1/2017 – SAD/SEJUSP, de 29 de agosto de 2017, e de que, se convocado para contratação, deverei apresentar todos os documentos comprobatórios dos requisitos pessoais, de escolaridade e profissionais para necessários para a assinatura do contrato.	
_____, de setembro de 2017.	
ASSINATURA DO CANDIDATO	

ANEXO II ao EDITAL n. 1/2017/SAD/SEJUSP
PROCESSO SELETIVO SIMPLIFICADO – SAD/SEJUSP/ANM/2017

ATESTADO MÉDICO

Atesto, para o fim de ingresso no cargo de Assistente de Nível Médio da Secretaria de Estado de Justiça e Segurança Pública do Estado de Mato Grosso do Sul, em conformidade com o subitem 7.5.3, Edital 1/2017, que o(a) _____, sexo () masculino () feminino, portador(a) de Carteira de Identidade n. _____ – órgão expedidor _____ –, encontra-se em pleno gozo de sua saúde física e mental.

_____-MS, ____ de _____ de 2017.

Assinatura do Médico
(constar carimbo e n. de registro no CRM)

EDITAL n. 11/2017 – SAD/SEJUSP/PCMS/DELEGADO DE POLÍCIA CONCURSO PÚBLICO DE PROVAS E TÍTULOS, PARA PROVIMENTO NO CARGO DE DELEGADO DE POLÍCIA DO QUADRO DE PESSOAL DA SECRETARIA DE ESTADO DE JUSTIÇA E SEGURANÇA PÚBLICA - SAD/SEJUSP/DP/PCMS/2017

Os SECRETÁRIOS DE ESTADO DE ADMINISTRAÇÃO E DESBUROCRATIZAÇÃO E DE JUSTIÇA E SEGURANÇA PÚBLICA e o DELEGADO-GERAL DA POLÍCIA CIVIL DE MATO GROSSO DO SUL, no uso de suas atribuições legais, e tendo em vista o disposto no Edital n. 1/2017 – SAD/SEJUSP/PCMS/DELEGADO DE POLÍCIA, de 31 de maio de 2017, tornam público, para conhecimento dos interessados, o resultado dos recursos interpostos contra o Gabarito Oficial Preliminar da Prova Escrita Objetiva, de acordo com os pareceres dos responsáveis pela elaboração das questões, acolhidos e homologados pela Comissão Organizadora do Concurso Público de Provas e Títulos – SAD/SEJUSP/DP/PCMS/2017, conforme relação constante no Anexo Único deste Edital.

CAMPO GRANDE, 11 DE SETEMBRO DE 2017.

CARLOS ALBERTO DE ASSIS
Secretário de Estado de Administração
e Desburocratização

JOSÉ CARLOS BARBOSA
Secretário de Estado de Justiça
e Segurança Pública

MARCELO VARGAS LOPES
Delegado-Geral da Polícia Civil

ANEXO ÚNICO AO EDITAL n. 11/2017 – SAD/SEJUSP/PCMS/DELEGADO DE POLÍCIA CONCURSO PÚBLICO DE PROVAS E TÍTULOS, PARA PROVIMENTO NO CARGO DE DELEGADO DE POLÍCIA DO QUADRO DE PESSOAL DA SECRETARIA DE ESTADO DE JUSTIÇA E SEGURANÇA PÚBLICA - SAD/SEJUSP/DP/PCMS/2017

RESULTADO DOS RECURSOS INTERPOSTOS CONTRA O GABARITO OFICIAL PRELIMINAR DA PROVA ESCRITA OBJETIVA

INSCRIÇÃO	NOME	QUESTÃO N.	RESULTADO
286847	ABDALLA YACOB MAACHAR NETO	3	Indeferida
286847	ABDALLA YACOB MAACHAR NETO	12	Deferida
286847	ABDALLA YACOB MAACHAR NETO	17	Indeferida
286847	ABDALLA YACOB MAACHAR NETO	19	Indeferida
286847	ABDALLA YACOB MAACHAR NETO	22	Deferida

286847	ABDALLA YACOB MAACHAR NETO	35	Indeferida
286847	ABDALLA YACOB MAACHAR NETO	52	Deferida
286847	ABDALLA YACOB MAACHAR NETO	55	Deferida
286847	ABDALLA YACOB MAACHAR NETO	60	Indeferida
286847	ABDALLA YACOB MAACHAR NETO	67	Indeferida
286847	ABDALLA YACOB MAACHAR NETO	79	Indeferida
286847	ABDALLA YACOB MAACHAR NETO	80	Indeferida
286847	ABDALLA YACOB MAACHAR NETO	81	Deferida
305312	ADALBERTO SILVERIO PACANHELA	19	Indeferida
305312	ADALBERTO SILVERIO PACANHELA	22	Deferida
305312	ADALBERTO SILVERIO PACANHELA	58	Indeferida
207007	ADRIANE DIAS BARBOSA	47	Indeferida
207007	ADRIANE DIAS BARBOSA	58	Indeferida
207007	ADRIANE DIAS BARBOSA	60	Indeferida
207007	ADRIANE DIAS BARBOSA	74	Indeferida
207007	ADRIANE DIAS BARBOSA	75	Indeferida
207007	ADRIANE DIAS BARBOSA	88	Indeferida
189773	ADRIANO CLEMENTINO DE SOUZA	4	Indeferida
189773	ADRIANO CLEMENTINO DE SOUZA	19	Indeferida
211180	ADRIANO DIOGO COELHO	17	Indeferida
211180	ADRIANO DIOGO COELHO	49	Indeferida
211180	ADRIANO DIOGO COELHO	60	Indeferida
211180	ADRIANO DIOGO COELHO	73	Indeferida
303908	AFONSO CELSO BRANDAO SERRA	17	Indeferida
303908	AFONSO CELSO BRANDAO SERRA	19	Indeferida
303908	AFONSO CELSO BRANDAO SERRA	40	Indeferida
303908	AFONSO CELSO BRANDAO SERRA	52	Deferida
303908	AFONSO CELSO BRANDAO SERRA	54	Indeferida
207407	ALAN BARCELOS DE AZEVEDO	12	Deferida
207407	ALAN BARCELOS DE AZEVEDO	19	Indeferida
207407	ALAN BARCELOS DE AZEVEDO	27	Indeferida
207407	ALAN BARCELOS DE AZEVEDO	44	Indeferida
207407	ALAN BARCELOS DE AZEVEDO	58	Indeferida
207685	ALANNA ELIENE DELFINO DUARTE	58	Indeferida
295966	ALCIDES BRUNO BRAUN	3	Indeferida
295966	ALCIDES BRUNO BRAUN	12	Deferida
196206	ALESSANDRA VANESSA DA SILVA	3	Indeferida
196206	ALESSANDRA VANESSA DA SILVA	12	Deferida
196206	ALESSANDRA VANESSA DA SILVA	19	Indeferida
196206	ALESSANDRA VANESSA DA SILVA	52	Deferida
196206	ALESSANDRA VANESSA DA SILVA	58	Indeferida
196206	ALESSANDRA VANESSA DA SILVA	74	Indeferida
196206	ALESSANDRA VANESSA DA SILVA	79	Indeferida
208672	ALEX DALTON DE SOUZA	3	Indeferida
208672	ALEX DALTON DE SOUZA	19	Indeferida
208672	ALEX DALTON DE SOUZA	52	Deferida
208672	ALEX DALTON DE SOUZA	54	Indeferida
208672	ALEX DALTON DE SOUZA	58	Indeferida
208672	ALEX DALTON DE SOUZA	74	Indeferida
208672	ALEX DALTON DE SOUZA	79	Indeferida
189792	ALEXANDRE MAGNO CAETANO PASSOS	4	Indeferida
189792	ALEXANDRE MAGNO CAETANO PASSOS	12	Deferida
189792	ALEXANDRE MAGNO CAETANO PASSOS	17	Indeferida
189792	ALEXANDRE MAGNO CAETANO PASSOS	19	Indeferida
189792	ALEXANDRE MAGNO CAETANO PASSOS	22	Deferida
189792	ALEXANDRE MAGNO CAETANO PASSOS	60	Indeferida
189792	ALEXANDRE MAGNO CAETANO PASSOS	64	Indeferida
189792	ALEXANDRE MAGNO CAETANO PASSOS	74	Indeferida
189792	ALEXANDRE MAGNO CAETANO PASSOS	79	Indeferida
189792	ALEXANDRE MAGNO CAETANO PASSOS	81	Deferida
282551	ALEXANDRE OBVIOSLO NETO	17	Indeferida
282551	ALEXANDRE OBVIOSLO NETO	18	Indeferida
282551	ALEXANDRE OBVIOSLO NETO	19	Indeferida
282551	ALEXANDRE OBVIOSLO NETO	22	Deferida
282551	ALEXANDRE OBVIOSLO NETO	25	Indeferida
189272	ALEXANDRE OLIVEIRA DE ASSIS	19	Indeferida
189272	ALEXANDRE OLIVEIRA DE ASSIS	58	Indeferida
284884	ALEXANDRE THEODORO DE OLIVEIRA	22	Deferida
284884	ALEXANDRE THEODORO DE OLIVEIRA	47	Indeferida
284884	ALEXANDRE THEODORO DE OLIVEIRA	55	Deferida
284884	ALEXANDRE THEODORO DE OLIVEIRA	58	Indeferida
187726	ALEXNALDO CARVALHO DOS SANTOS	3	Indeferida
187726	ALEXNALDO CARVALHO DOS SANTOS	19	Indeferida
187726	ALEXNALDO CARVALHO DOS SANTOS	22	Deferida
187726	ALEXNALDO CARVALHO DOS SANTOS	40	Indeferida
187726	ALEXNALDO CARVALHO DOS SANTOS	52	Deferida
187726	ALEXNALDO CARVALHO DOS SANTOS	58	Indeferida
187726	ALEXNALDO CARVALHO DOS SANTOS	60	Indeferida
187726	ALEXNALDO CARVALHO DOS SANTOS	74	Indeferida
187726	ALEXNALDO CARVALHO DOS SANTOS	82	Indeferida
190725	ALFREDO JACAUNA PINHEIRO NETO	17	Indeferida
190725	ALFREDO JACAUNA PINHEIRO NETO	19	Indeferida
190725	ALFREDO JACAUNA PINHEIRO NETO	22	Deferida
190725	ALFREDO JACAUNA PINHEIRO NETO	52	Deferida
190725	ALFREDO JACAUNA PINHEIRO NETO	87	Indeferida
296689	ALINE DIAS MACHADO BESPALAZ	8	Indeferida
296689	ALINE DIAS MACHADO BESPALAZ	22	Deferida
296689	ALINE DIAS MACHADO BESPALAZ	51	Indeferida

296689	ALINE DIAS MACHADO BESPALAZ	52	Deferida	196650	ANA KAROLINA SILVA ABRÃO	74	Indeferida
296689	ALINE DIAS MACHADO BESPALAZ	54	Indeferida	196650	ANA KAROLINA SILVA ABRÃO	96	Indeferida
296689	ALINE DIAS MACHADO BESPALAZ	58	Indeferida	190953	ANA LUIZA NORILER DA SILVA CARNEIRO	17	Indeferida
208235	ALINE MOLOSSI	22	Deferida	190953	ANA LUIZA NORILER DA SILVA CARNEIRO	19	Indeferida
208235	ALINE MOLOSSI	33	Indeferida	190953	ANA LUIZA NORILER DA SILVA CARNEIRO	40	Indeferida
192753	ALINE RIBEIRO DA SILVA CARVALHO	61	Indeferida	190953	ANA LUIZA NORILER DA SILVA CARNEIRO	52	Deferida
199810	ALINI SIMADON	17	Indeferida	190953	ANA LUIZA NORILER DA SILVA CARNEIRO	54	Indeferida
199810	ALINI SIMADON	19	Indeferida	190953	ANA LUIZA NORILER DA SILVA CARNEIRO	65	Indeferida
199810	ALINI SIMADON	22	Deferida	190953	ANA LUIZA NORILER DA SILVA CARNEIRO	82	Indeferida
199810	ALINI SIMADON	52	Deferida	284390	ANDERSON CHRISTIAN BARBOSA APOSTOLO	19	Indeferida
199810	ALINI SIMADON	63	Indeferida	284390	ANDERSON CHRISTIAN BARBOSA APOSTOLO	79	Indeferida
199810	ALINI SIMADON	67	Indeferida	188922	ANDERSON SOUSA NOGUEIRA	19	Indeferida
199810	ALINI SIMADON	74	Indeferida	188922	ANDERSON SOUSA NOGUEIRA	46	Indeferida
199810	ALINI SIMADON	79	Indeferida	188922	ANDERSON SOUSA NOGUEIRA	47	Indeferida
199810	ALINI SIMADON	82	Indeferida	292059	ANDRE JOSE LOPES	12	Deferida
199810	ALINI SIMADON	99	Indeferida	292059	ANDRE JOSE LOPES	17	Indeferida
284175	ALLISSON GOMES GUIMARÃES	1	Indeferida	292059	ANDRE JOSE LOPES	19	Indeferida
284175	ALLISSON GOMES GUIMARÃES	17	Indeferida	292059	ANDRE JOSE LOPES	21	Indeferida
284175	ALLISSON GOMES GUIMARÃES	37	Indeferida	292059	ANDRE JOSE LOPES	22	Deferida
284175	ALLISSON GOMES GUIMARÃES	39	Indeferida	292059	ANDRE JOSE LOPES	52	Deferida
284175	ALLISSON GOMES GUIMARÃES	48	Indeferida	292059	ANDRE JOSE LOPES	60	Indeferida
284175	ALLISSON GOMES GUIMARÃES	52	Deferida	292059	ANDRE JOSE LOPES	64	Indeferida
284175	ALLISSON GOMES GUIMARÃES	58	Indeferida	292059	ANDRE JOSE LOPES	71	Indeferida
284175	ALLISSON GOMES GUIMARÃES	82	Indeferida	292059	ANDRE JOSE LOPES	75	Indeferida
210541	ALMIR ANGELINO DA SILVA	19	Indeferida	292059	ANDRE JOSE LOPES	76	Indeferida
210541	ALMIR ANGELINO DA SILVA	22	Deferida	295459	ANDRE MORAES RIEGER	82	Indeferida
210541	ALMIR ANGELINO DA SILVA	40	Indeferida	285126	ANDRÉ VICTOR DE OLIVEIRA LEITE	17	Indeferida
210541	ALMIR ANGELINO DA SILVA	52	Deferida	285126	ANDRÉ VICTOR DE OLIVEIRA LEITE	19	Indeferida
210541	ALMIR ANGELINO DA SILVA	58	Indeferida	285126	ANDRÉ VICTOR DE OLIVEIRA LEITE	22	Deferida
210541	ALMIR ANGELINO DA SILVA	60	Indeferida	285126	ANDRÉ VICTOR DE OLIVEIRA LEITE	50	Indeferida
190756	AMANDA CAROLINE SOARES	40	Indeferida	285126	ANDRÉ VICTOR DE OLIVEIRA LEITE	52	Deferida
190756	AMANDA CAROLINE SOARES	52	Deferida	285126	ANDRÉ VICTOR DE OLIVEIRA LEITE	60	Indeferida
190756	AMANDA CAROLINE SOARES	58	Indeferida	285126	ANDRÉ VICTOR DE OLIVEIRA LEITE	67	Indeferida
190756	AMANDA CAROLINE SOARES	60	Indeferida	285126	ANDRÉ VICTOR DE OLIVEIRA LEITE	74	Indeferida
415124	AMANDA ESTEVAM BARBOSA	58	Indeferida	285126	ANDRÉ VICTOR DE OLIVEIRA LEITE	82	Indeferida
297850	AMANDA MENUCCI PETELINKAR	4	Indeferida	291016	ANDRESSA MIRANDA AUTO	19	Indeferida
297850	AMANDA MENUCCI PETELINKAR	17	Indeferida	291016	ANDRESSA MIRANDA AUTO	22	Deferida
297850	AMANDA MENUCCI PETELINKAR	45	Indeferida	291016	ANDRESSA MIRANDA AUTO	39	Indeferida
297850	AMANDA MENUCCI PETELINKAR	54	Indeferida	291016	ANDRESSA MIRANDA AUTO	49	Indeferida
297850	AMANDA MENUCCI PETELINKAR	60	Indeferida	291016	ANDRESSA MIRANDA AUTO	58	Indeferida
297850	AMANDA MENUCCI PETELINKAR	74	Indeferida	291016	ANDRESSA MIRANDA AUTO	68	Indeferida
297850	AMANDA MENUCCI PETELINKAR	79	Indeferida	291016	ANDRESSA MIRANDA AUTO	79	Indeferida
283669	AMANDA RIBEIRO DA SILVA ANDRADE	3	Indeferida	197003	ANDRESSA MUNHOZ ANGELO ENNES	22	Deferida
283669	AMANDA RIBEIRO DA SILVA ANDRADE	19	Indeferida	197003	ANDRESSA MUNHOZ ANGELO ENNES	23	Indeferida
283669	AMANDA RIBEIRO DA SILVA ANDRADE	22	Deferida	197003	ANDRESSA MUNHOZ ANGELO ENNES	45	Indeferida
283669	AMANDA RIBEIRO DA SILVA ANDRADE	40	Indeferida	197003	ANDRESSA MUNHOZ ANGELO ENNES	52	Deferida
283669	AMANDA RIBEIRO DA SILVA ANDRADE	51	Indeferida	197003	ANDRESSA MUNHOZ ANGELO ENNES	54	Indeferida
283669	AMANDA RIBEIRO DA SILVA ANDRADE	52	Deferida	197003	ANDRESSA MUNHOZ ANGELO ENNES	58	Indeferida
283669	AMANDA RIBEIRO DA SILVA ANDRADE	55	Deferida	296594	ANEZIO ROSA DE ANDRADE	17	Indeferida
283669	AMANDA RIBEIRO DA SILVA ANDRADE	60	Indeferida	296594	ANEZIO ROSA DE ANDRADE	19	Indeferida
283669	AMANDA RIBEIRO DA SILVA ANDRADE	74	Indeferida	296594	ANEZIO ROSA DE ANDRADE	22	Deferida
291227	AMARILDO PARPINELI DA PAIXAO	19	Indeferida	296594	ANEZIO ROSA DE ANDRADE	48	Indeferida
291227	AMARILDO PARPINELI DA PAIXAO	21	Indeferida	296594	ANEZIO ROSA DE ANDRADE	52	Deferida
291227	AMARILDO PARPINELI DA PAIXAO	22	Deferida	296594	ANEZIO ROSA DE ANDRADE	58	Indeferida
291227	AMARILDO PARPINELI DA PAIXAO	58	Indeferida	296594	ANEZIO ROSA DE ANDRADE	60	Indeferida
291227	AMARILDO PARPINELI DA PAIXAO	60	Indeferida	296594	ANEZIO ROSA DE ANDRADE	63	Indeferida
291227	AMARILDO PARPINELI DA PAIXAO	81	Deferida	296594	ANEZIO ROSA DE ANDRADE	78	Indeferida
291227	AMARILDO PARPINELI DA PAIXAO	82	Indeferida	296594	ANEZIO ROSA DE ANDRADE	79	Indeferida
211703	ANA CAROLINA REZENDE OLIVEIRA	4	Indeferida	296594	ANEZIO ROSA DE ANDRADE	82	Indeferida
211703	ANA CAROLINA REZENDE OLIVEIRA	17	Indeferida	299673	ANGELITA PONTES OLIMPIO	17	Indeferida
211703	ANA CAROLINA REZENDE OLIVEIRA	19	Indeferida	285306	ANITA MARCONDES SCHULZE	19	Indeferida
211703	ANA CAROLINA REZENDE OLIVEIRA	58	Indeferida	285306	ANITA MARCONDES SCHULZE	58	Indeferida
211703	ANA CAROLINA REZENDE OLIVEIRA	81	Deferida	196791	ANNA PAULA MARIEN PEREIRA	19	Indeferida
211703	ANA CAROLINA REZENDE OLIVEIRA	82	Indeferida	196791	ANNA PAULA MARIEN PEREIRA	52	Deferida
287474	ANA CLARA PEREIRA SILVA	17	Indeferida	196791	ANNA PAULA MARIEN PEREIRA	54	Indeferida
287474	ANA CLARA PEREIRA SILVA	19	Indeferida	196791	ANNA PAULA MARIEN PEREIRA	58	Indeferida
287474	ANA CLARA PEREIRA SILVA	20	Indeferida	197589	ANTONIO CARLOS PINZAN JUNIOR	19	Indeferida
287474	ANA CLARA PEREIRA SILVA	39	Indeferida	197589	ANTONIO CARLOS PINZAN JUNIOR	22	Deferida
287474	ANA CLARA PEREIRA SILVA	40	Indeferida	187767	ARLETE RAFAELA TEODORO GOMES	17	Indeferida
287474	ANA CLARA PEREIRA SILVA	51	Indeferida	187767	ARLETE RAFAELA TEODORO GOMES	19	Indeferida
287474	ANA CLARA PEREIRA SILVA	52	Deferida	187767	ARLETE RAFAELA TEODORO GOMES	22	Deferida
287474	ANA CLARA PEREIRA SILVA	54	Indeferida	187767	ARLETE RAFAELA TEODORO GOMES	58	Indeferida
287474	ANA CLARA PEREIRA SILVA	55	Deferida	187767	ARLETE RAFAELA TEODORO GOMES	74	Indeferida
287474	ANA CLARA PEREIRA SILVA	60	Indeferida	208371	ARTHUR DE MEDEIROS BRITO	19	Indeferida
287474	ANA CLARA PEREIRA SILVA	64	Indeferida	208371	ARTHUR DE MEDEIROS BRITO	58	Indeferida
287474	ANA CLARA PEREIRA SILVA	79	Indeferida	302878	ARTHUR ORSINI MAZIERO	2	Indeferida
287474	ANA CLARA PEREIRA SILVA	82	Indeferida	302878	ARTHUR ORSINI MAZIERO	3	Indeferida
196650	ANA KAROLINA SILVA ABRÃO	16	Indeferida	302878	ARTHUR ORSINI MAZIERO	4	Indeferida
196650	ANA KAROLINA SILVA ABRÃO	17	Indeferida	302878	ARTHUR ORSINI MAZIERO	12	Deferida
196650	ANA KAROLINA SILVA ABRÃO	19	Indeferida	302878	ARTHUR ORSINI MAZIERO	15	Indeferida
196650	ANA KAROLINA SILVA ABRÃO	22	Deferida	302878	ARTHUR ORSINI MAZIERO	19	Indeferida
196650	ANA KAROLINA SILVA ABRÃO	39	Indeferida	302878	ARTHUR ORSINI MAZIERO	22	Deferida
196650	ANA KAROLINA SILVA ABRÃO	43	Indeferida	302878	ARTHUR ORSINI MAZIERO	54	Indeferida
196650	ANA KAROLINA SILVA ABRÃO	49	Indeferida	186211	ARY BRITES JUNIOR	12	Deferida
196650	ANA KAROLINA SILVA ABRÃO	52	Deferida	186211	ARY BRITES JUNIOR	17	Indeferida
196650	ANA KAROLINA SILVA ABRÃO	55	Deferida	186211	ARY BRITES JUNIOR	19	Indeferida
196650	ANA KAROLINA SILVA ABRÃO	58	Indeferida	186211	ARY BRITES JUNIOR	22	Deferida
196650	ANA KAROLINA SILVA ABRÃO	60	Indeferida	186211	ARY BRITES JUNIOR	52	Deferida

186211	ARY BRITES JUNIOR	58	Indeferida	304639	BRUNO FERNANDES CONTREIRAS DE ALMEIDA	12	Deferida
186211	ARY BRITES JUNIOR	60	Indeferida	304639	BRUNO FERNANDES CONTREIRAS DE ALMEIDA	17	Indeferida
186211	ARY BRITES JUNIOR	64	Indeferida	304639	BRUNO FERNANDES CONTREIRAS DE ALMEIDA	19	Indeferida
186211	ARY BRITES JUNIOR	67	Indeferida	304639	BRUNO FERNANDES CONTREIRAS DE ALMEIDA	51	Indeferida
186211	ARY BRITES JUNIOR	71	Indeferida	304639	BRUNO FERNANDES CONTREIRAS DE ALMEIDA	54	Indeferida
186211	ARY BRITES JUNIOR	73	Indeferida	304639	BRUNO FERNANDES CONTREIRAS DE ALMEIDA	96	Indeferida
186211	ARY BRITES JUNIOR	74	Indeferida	414153	BRUNO GOMES BORGES	3	Indeferida
186211	ARY BRITES JUNIOR	81	Deferida	414153	BRUNO GOMES BORGES	17	Indeferida
192400	ARYANA AURISTELA MANGUEIRA ANTUNES MELO	12	Deferida	414153	BRUNO GOMES BORGES	19	Indeferida
192400	ARYANA AURISTELA MANGUEIRA ANTUNES MELO	17	Indeferida	414153	BRUNO GOMES BORGES	22	Deferida
192400	ARYANA AURISTELA MANGUEIRA ANTUNES MELO	19	Indeferida	414153	BRUNO GOMES BORGES	52	Deferida
192400	ARYANA AURISTELA MANGUEIRA ANTUNES MELO	22	Deferida	414153	BRUNO GOMES BORGES	55	Deferida
192400	ARYANA AURISTELA MANGUEIRA ANTUNES MELO	47	Indeferida	414153	BRUNO GOMES BORGES	58	Indeferida
192400	ARYANA AURISTELA MANGUEIRA ANTUNES MELO	51	Indeferida	414153	BRUNO GOMES BORGES	60	Indeferida
192400	ARYANA AURISTELA MANGUEIRA ANTUNES MELO	52	Deferida	414153	BRUNO GOMES BORGES	74	Indeferida
192400	ARYANA AURISTELA MANGUEIRA ANTUNES MELO	58	Indeferida	414153	BRUNO GOMES BORGES	79	Indeferida
192400	ARYANA AURISTELA MANGUEIRA ANTUNES MELO	64	Indeferida	414153	BRUNO GOMES BORGES	82	Indeferida
192400	ARYANA AURISTELA MANGUEIRA ANTUNES MELO	73	Indeferida	197051	BRUNO LUIZ DE ALMEIDA	17	Indeferida
192400	ARYANA AURISTELA MANGUEIRA ANTUNES MELO	92	Indeferida	197051	BRUNO LUIZ DE ALMEIDA	22	Deferida
298990	ÁTILA RODRIGUES DE ALMEIDA	17	Indeferida	197051	BRUNO LUIZ DE ALMEIDA	74	Indeferida
298990	ÁTILA RODRIGUES DE ALMEIDA	19	Indeferida	197051	BRUNO LUIZ DE ALMEIDA	79	Indeferida
298990	ÁTILA RODRIGUES DE ALMEIDA	22	Deferida	192142	CAIO HENRIQUE DE MELLO GOTO	19	Indeferida
298990	ÁTILA RODRIGUES DE ALMEIDA	52	Deferida	192142	CAIO HENRIQUE DE MELLO GOTO	22	Deferida
298990	ÁTILA RODRIGUES DE ALMEIDA	58	Indeferida	286629	CAIO HENRIQUE JERONYMO MACEDO	19	Indeferida
298990	ÁTILA RODRIGUES DE ALMEIDA	71	Indeferida	286629	CAIO HENRIQUE JERONYMO MACEDO	47	Indeferida
298990	ÁTILA RODRIGUES DE ALMEIDA	74	Indeferida	286629	CAIO HENRIQUE JERONYMO MACEDO	51	Indeferida
188050	BÁRBARA FARIAS DE MATTOS	19	Indeferida	286629	CAIO HENRIQUE JERONYMO MACEDO	58	Indeferida
188050	BÁRBARA FARIAS DE MATTOS	22	Deferida	209256	CAIO LEONARDO BICALHO MARTINS	17	Indeferida
188050	BÁRBARA FARIAS DE MATTOS	52	Deferida	209256	CAIO LEONARDO BICALHO MARTINS	19	Indeferida
188050	BÁRBARA FARIAS DE MATTOS	60	Indeferida	209256	CAIO LEONARDO BICALHO MARTINS	22	Deferida
188050	BÁRBARA FARIAS DE MATTOS	74	Indeferida	209256	CAIO LEONARDO BICALHO MARTINS	41	Indeferida
417954	BARBARA LEE SCHMEIL	17	Indeferida	209256	CAIO LEONARDO BICALHO MARTINS	55	Deferida
417954	BARBARA LEE SCHMEIL	19	Indeferida	209256	CAIO LEONARDO BICALHO MARTINS	58	Indeferida
417954	BARBARA LEE SCHMEIL	47	Indeferida	209256	CAIO LEONARDO BICALHO MARTINS	62	Indeferida
417954	BARBARA LEE SCHMEIL	48	Indeferida	209256	CAIO LEONARDO BICALHO MARTINS	74	Indeferida
417954	BARBARA LEE SCHMEIL	50	Indeferida	209256	CAIO LEONARDO BICALHO MARTINS	82	Indeferida
417954	BARBARA LEE SCHMEIL	64	Indeferida	286930	CAIQUE DUCATTI	22	Deferida
417954	BARBARA LEE SCHMEIL	68	Indeferida	286930	CAIQUE DUCATTI	51	Indeferida
417954	BARBARA LEE SCHMEIL	74	Indeferida	286930	CAIQUE DUCATTI	56	Indeferida
417954	BARBARA LEE SCHMEIL	88	Indeferida	286930	CAIQUE DUCATTI	82	Indeferida
286997	BEATRIZ APARECIDA VICENTIN DIASSI	19	Indeferida	197473	CAMILA AGUIAR LAGRECA	58	Indeferida
286997	BEATRIZ APARECIDA VICENTIN DIASSI	22	Deferida	299083	CAMILA DIAS DOS SANTOS	12	Deferida
286997	BEATRIZ APARECIDA VICENTIN DIASSI	40	Indeferida	299083	CAMILA DIAS DOS SANTOS	19	Indeferida
286997	BEATRIZ APARECIDA VICENTIN DIASSI	52	Deferida	299083	CAMILA DIAS DOS SANTOS	22	Deferida
286997	BEATRIZ APARECIDA VICENTIN DIASSI	54	Indeferida	299083	CAMILA DIAS DOS SANTOS	52	Deferida
286997	BEATRIZ APARECIDA VICENTIN DIASSI	58	Indeferida	299083	CAMILA DIAS DOS SANTOS	58	Indeferida
286997	BEATRIZ APARECIDA VICENTIN DIASSI	60	Indeferida	299083	CAMILA DIAS DOS SANTOS	74	Indeferida
286997	BEATRIZ APARECIDA VICENTIN DIASSI	82	Indeferida	208057	CAMILA EGASHIRA OLIVEIRA	12	Deferida
198283	BENJAMIN ARAUJO	3	Indeferida	208057	CAMILA EGASHIRA OLIVEIRA	19	Indeferida
198283	BENJAMIN ARAUJO	12	Deferida	208057	CAMILA EGASHIRA OLIVEIRA	22	Deferida
198283	BENJAMIN ARAUJO	19	Indeferida	208057	CAMILA EGASHIRA OLIVEIRA	41	Indeferida
198283	BENJAMIN ARAUJO	22	Deferida	208057	CAMILA EGASHIRA OLIVEIRA	47	Indeferida
198283	BENJAMIN ARAUJO	31	Indeferida	208057	CAMILA EGASHIRA OLIVEIRA	52	Deferida
198283	BENJAMIN ARAUJO	40	Indeferida	208057	CAMILA EGASHIRA OLIVEIRA	58	Indeferida
198283	BENJAMIN ARAUJO	52	Deferida	208057	CAMILA EGASHIRA OLIVEIRA	74	Indeferida
198283	BENJAMIN ARAUJO	54	Indeferida	303742	CAMILA RODRIGUES DE SOUSA	5	Indeferida
198283	BENJAMIN ARAUJO	55	Deferida	201217	CARLOS ALBERTO BRAGA DINIZ NETO	3	Indeferida
198283	BENJAMIN ARAUJO	58	Indeferida	201217	CARLOS ALBERTO BRAGA DINIZ NETO	12	Deferida
198283	BENJAMIN ARAUJO	60	Indeferida	201217	CARLOS ALBERTO BRAGA DINIZ NETO	28	Indeferida
198283	BENJAMIN ARAUJO	61	Indeferida	201217	CARLOS ALBERTO BRAGA DINIZ NETO	54	Indeferida
198283	BENJAMIN ARAUJO	62	Indeferida	211719	CARLOS EDUARDO OLIVEIRA LIMA DA COSTA	17	Indeferida
198283	BENJAMIN ARAUJO	63	Indeferida	211719	CARLOS EDUARDO OLIVEIRA LIMA DA COSTA	19	Indeferida
198283	BENJAMIN ARAUJO	75	Indeferida	211719	CARLOS EDUARDO OLIVEIRA LIMA DA COSTA	22	Deferida
198283	BENJAMIN ARAUJO	81	Deferida	211719	CARLOS EDUARDO OLIVEIRA LIMA DA COSTA	52	Deferida
208454	BERNARDO FONSECA SILVA CAMPOS	17	Indeferida	211719	CARLOS EDUARDO OLIVEIRA LIMA DA COSTA	58	Indeferida
208454	BERNARDO FONSECA SILVA CAMPOS	19	Indeferida	211719	CARLOS EDUARDO OLIVEIRA LIMA DA COSTA	89	Indeferida
208454	BERNARDO FONSECA SILVA CAMPOS	22	Deferida	292859	CARLOS EDUARDO VALOES MAZUREK	3	Indeferida
209616	BRUNA APPEL SOARES DE MELOS	22	Deferida	292859	CARLOS EDUARDO VALOES MAZUREK	12	Deferida
209616	BRUNA APPEL SOARES DE MELOS	40	Indeferida	292859	CARLOS EDUARDO VALOES MAZUREK	17	Indeferida
209616	BRUNA APPEL SOARES DE MELOS	47	Indeferida	292859	CARLOS EDUARDO VALOES MAZUREK	19	Indeferida
209616	BRUNA APPEL SOARES DE MELOS	58	Indeferida	292859	CARLOS EDUARDO VALOES MAZUREK	22	Deferida
209616	BRUNA APPEL SOARES DE MELOS	60	Indeferida	283515	CARLOS HENRIQUE FERRO DA SILVA SANTOS	3	Indeferida
191116	BRUNA MATOS	17	Indeferida	283515	CARLOS HENRIQUE FERRO DA SILVA SANTOS	12	Deferida
191116	BRUNA MATOS	19	Indeferida	283515	CARLOS HENRIQUE FERRO DA SILVA SANTOS	19	Indeferida
191116	BRUNA MATOS	22	Deferida	283515	CARLOS HENRIQUE FERRO DA SILVA SANTOS	22	Deferida
191116	BRUNA MATOS	34	Indeferida	291910	CARLOS HENRIQUE ROSA DOS SANTOS	17	Indeferida
191116	BRUNA MATOS	39	Indeferida	291910	CARLOS HENRIQUE ROSA DOS SANTOS	19	Indeferida
191116	BRUNA MATOS	52	Deferida	291910	CARLOS HENRIQUE ROSA DOS SANTOS	47	Indeferida
191116	BRUNA MATOS	58	Indeferida	291910	CARLOS HENRIQUE ROSA DOS SANTOS	52	Deferida
191116	BRUNA MATOS	60	Indeferida	291910	CARLOS HENRIQUE ROSA DOS SANTOS	58	Indeferida
191116	BRUNA MATOS	67	Indeferida	206549	CARLOS ROGÉRIO DE OLIVEIRA	16	Indeferida
191116	BRUNA MATOS	79	Indeferida	206549	CARLOS ROGÉRIO DE OLIVEIRA	19	Indeferida
191116	BRUNA MATOS	81	Deferida	206549	CARLOS ROGÉRIO DE OLIVEIRA	58	Indeferida
191116	BRUNA MATOS	82	Indeferida	284146	CAROLINA GARCIA COUTO COLEMAN	79	Indeferida
300084	BRUNO BELINELLI BONO MACEDO	19	Indeferida	207375	CAROLINA GONÇALVES SILVA	1	Indeferida
300084	BRUNO BELINELLI BONO MACEDO	22	Deferida	207375	CAROLINA GONÇALVES SILVA	3	Indeferida
300084	BRUNO BELINELLI BONO MACEDO	74	Indeferida	207375	CAROLINA GONÇALVES SILVA	12	Deferida
300084	BRUNO BELINELLI BONO MACEDO	79	Indeferida	192049	CAROLINA PEREIRA NEVES	17	Indeferida

192049	CAROLINA PEREIRA NEVES	19	Indeferida	290530	DAVISON LUIS REIS CUNHA	22	Deferida
192049	CAROLINA PEREIRA NEVES	74	Indeferida	290530	DAVISON LUIS REIS CUNHA	52	Deferida
185395	CÁSSIO FRANCISCO MACHADO NETO	19	Indeferida	290530	DAVISON LUIS REIS CUNHA	54	Indeferida
185395	CÁSSIO FRANCISCO MACHADO NETO	22	Deferida	290530	DAVISON LUIS REIS CUNHA	79	Indeferida
185395	CÁSSIO FRANCISCO MACHADO NETO	40	Indeferida	301385	DEGLAYR TAVARES BARCELLOS JUNIOR	20	Indeferida
185395	CÁSSIO FRANCISCO MACHADO NETO	52	Deferida	301385	DEGLAYR TAVARES BARCELLOS JUNIOR	22	Deferida
185395	CÁSSIO FRANCISCO MACHADO NETO	58	Indeferida	301385	DEGLAYR TAVARES BARCELLOS JUNIOR	52	Deferida
185395	CÁSSIO FRANCISCO MACHADO NETO	60	Indeferida	301385	DEGLAYR TAVARES BARCELLOS JUNIOR	54	Indeferida
185395	CÁSSIO FRANCISCO MACHADO NETO	74	Indeferida	301385	DEGLAYR TAVARES BARCELLOS JUNIOR	55	Deferida
185395	CÁSSIO FRANCISCO MACHADO NETO	81	Deferida	301385	DEGLAYR TAVARES BARCELLOS JUNIOR	58	Indeferida
212363	CELSO BITAR JUNIOR	19	Indeferida	301385	DEGLAYR TAVARES BARCELLOS JUNIOR	68	Indeferida
212363	CELSO BITAR JUNIOR	22	Deferida	301385	DEGLAYR TAVARES BARCELLOS JUNIOR	79	Indeferida
210386	CENIR DA SILVEIRA	17	Indeferida	301385	DEGLAYR TAVARES BARCELLOS JUNIOR	98	Indeferida
210386	CENIR DA SILVEIRA	19	Indeferida	210335	DIEGO ARAUJO VARGAS LEAL	19	Indeferida
210386	CENIR DA SILVEIRA	22	Deferida	210335	DIEGO ARAUJO VARGAS LEAL	22	Deferida
210386	CENIR DA SILVEIRA	52	Deferida	210335	DIEGO ARAUJO VARGAS LEAL	48	Indeferida
210386	CENIR DA SILVEIRA	58	Indeferida	210335	DIEGO ARAUJO VARGAS LEAL	52	Deferida
209350	CHRISTIAN ANDERSON FERREIRA DA GAMA	17	Indeferida	210335	DIEGO ARAUJO VARGAS LEAL	58	Indeferida
209350	CHRISTIAN ANDERSON FERREIRA DA GAMA	52	Deferida	210335	DIEGO ARAUJO VARGAS LEAL	64	Indeferida
284296	CLAUDIOMAR PECATOSKI	16	Indeferida	185456	DIEGO DANTAS SANTOS	12	Deferida
284296	CLAUDIOMAR PECATOSKI	19	Indeferida	185456	DIEGO DANTAS SANTOS	17	Indeferida
284296	CLAUDIOMAR PECATOSKI	33	Indeferida	185456	DIEGO DANTAS SANTOS	19	Indeferida
284296	CLAUDIOMAR PECATOSKI	72	Indeferida	185456	DIEGO DANTAS SANTOS	22	Deferida
294085	CLAYTON MARQUES ISMAEL NETO	1	Indeferida	185456	DIEGO DANTAS SANTOS	52	Deferida
294085	CLAYTON MARQUES ISMAEL NETO	4	Indeferida	185456	DIEGO DANTAS SANTOS	54	Indeferida
294085	CLAYTON MARQUES ISMAEL NETO	52	Deferida	204657	DIEGO MÁXIMO DO PRADO	17	Indeferida
294085	CLAYTON MARQUES ISMAEL NETO	58	Indeferida	204657	DIEGO MÁXIMO DO PRADO	19	Indeferida
294085	CLAYTON MARQUES ISMAEL NETO	64	Indeferida	204657	DIEGO MÁXIMO DO PRADO	22	Deferida
207905	DAIANE MACHADO SEVERO DOS SANTOS FLORES	19	Indeferida	204657	DIEGO MÁXIMO DO PRADO	39	Indeferida
207905	DAIANE MACHADO SEVERO DOS SANTOS FLORES	34	Indeferida	204657	DIEGO MÁXIMO DO PRADO	52	Deferida
207905	DAIANE MACHADO SEVERO DOS SANTOS FLORES	38	Indeferida	204657	DIEGO MÁXIMO DO PRADO	54	Indeferida
207905	DAIANE MACHADO SEVERO DOS SANTOS FLORES	51	Indeferida	184409	DIEGO NATANAEL LOPES ARRUDA	3	Indeferida
207905	DAIANE MACHADO SEVERO DOS SANTOS FLORES	74	Indeferida	184409	DIEGO NATANAEL LOPES ARRUDA	12	Deferida
185501	DAIANY MARTINS DE SOUZA	17	Indeferida	184409	DIEGO NATANAEL LOPES ARRUDA	17	Indeferida
185501	DAIANY MARTINS DE SOUZA	19	Indeferida	184409	DIEGO NATANAEL LOPES ARRUDA	19	Indeferida
185501	DAIANY MARTINS DE SOUZA	22	Deferida	184409	DIEGO NATANAEL LOPES ARRUDA	52	Deferida
185501	DAIANY MARTINS DE SOUZA	58	Indeferida	184409	DIEGO NATANAEL LOPES ARRUDA	54	Indeferida
185501	DAIANY MARTINS DE SOUZA	66	Indeferida	184409	DIEGO NATANAEL LOPES ARRUDA	82	Indeferida
188367	DANIEL DE BARROS DA SILVA	3	Indeferida	285168	DIOGO JOBANE NETO	3	Indeferida
188367	DANIEL DE BARROS DA SILVA	12	Deferida	285168	DIOGO JOBANE NETO	12	Deferida
188367	DANIEL DE BARROS DA SILVA	19	Indeferida	285168	DIOGO JOBANE NETO	17	Indeferida
188367	DANIEL DE BARROS DA SILVA	58	Indeferida	285168	DIOGO JOBANE NETO	19	Indeferida
202471	DANIEL OSWALDO SILVA E ROCHA	3	Indeferida	285168	DIOGO JOBANE NETO	22	Deferida
202471	DANIEL OSWALDO SILVA E ROCHA	12	Deferida	285168	DIOGO JOBANE NETO	39	Indeferida
202471	DANIEL OSWALDO SILVA E ROCHA	22	Deferida	285168	DIOGO JOBANE NETO	52	Deferida
202471	DANIEL OSWALDO SILVA E ROCHA	74	Indeferida	285168	DIOGO JOBANE NETO	54	Indeferida
188912	DANIEL PIRRÓ CERZÓSIMO	4	Indeferida	285168	DIOGO JOBANE NETO	58	Indeferida
188912	DANIEL PIRRÓ CERZÓSIMO	17	Indeferida	285168	DIOGO JOBANE NETO	79	Indeferida
188912	DANIEL PIRRÓ CERZÓSIMO	19	Indeferida	285168	DIOGO JOBANE NETO	81	Deferida
188912	DANIEL PIRRÓ CERZÓSIMO	22	Deferida	287911	DIOGO NOGUEIRA AMORIM	19	Indeferida
188912	DANIEL PIRRÓ CERZÓSIMO	52	Deferida	287911	DIOGO NOGUEIRA AMORIM	22	Deferida
210344	DANIEL WOLLZ MARQUES	3	Indeferida	287911	DIOGO NOGUEIRA AMORIM	52	Deferida
210344	DANIEL WOLLZ MARQUES	4	Indeferida	287911	DIOGO NOGUEIRA AMORIM	55	Deferida
210344	DANIEL WOLLZ MARQUES	12	Deferida	287911	DIOGO NOGUEIRA AMORIM	58	Indeferida
210344	DANIEL WOLLZ MARQUES	19	Indeferida	287911	DIOGO NOGUEIRA AMORIM	60	Indeferida
210344	DANIEL WOLLZ MARQUES	47	Indeferida	287911	DIOGO NOGUEIRA AMORIM	82	Indeferida
210344	DANIEL WOLLZ MARQUES	52	Deferida	290110	DIOGO RODRIGO PADILHA DE SOUZA	19	Indeferida
210344	DANIEL WOLLZ MARQUES	60	Indeferida	290110	DIOGO RODRIGO PADILHA DE SOUZA	47	Indeferida
210344	DANIEL WOLLZ MARQUES	74	Indeferida	290110	DIOGO RODRIGO PADILHA DE SOUZA	58	Indeferida
210344	DANIEL WOLLZ MARQUES	79	Indeferida	290110	DIOGO RODRIGO PADILHA DE SOUZA	60	Indeferida
210344	DANIEL WOLLZ MARQUES	81	Deferida	289052	DOUGLAS ALEXANDRE DE MIRANDA BATISTA	17	Indeferida
185970	DANIELA FERNANDES PEIXOTO	3	Indeferida	289052	DOUGLAS ALEXANDRE DE MIRANDA BATISTA	19	Indeferida
185970	DANIELA FERNANDES PEIXOTO	17	Indeferida	289052	DOUGLAS ALEXANDRE DE MIRANDA BATISTA	22	Deferida
185970	DANIELA FERNANDES PEIXOTO	19	Indeferida	289052	DOUGLAS ALEXANDRE DE MIRANDA BATISTA	33	Indeferida
185970	DANIELA FERNANDES PEIXOTO	22	Deferida	289052	DOUGLAS ALEXANDRE DE MIRANDA BATISTA	72	Indeferida
185970	DANIELA FERNANDES PEIXOTO	40	Indeferida	289052	DOUGLAS ALEXANDRE DE MIRANDA BATISTA	81	Deferida
185970	DANIELA FERNANDES PEIXOTO	52	Deferida	302693	DYULRIMAN PINTO DE ANDRADE FILHO	19	Indeferida
185970	DANIELA FERNANDES PEIXOTO	55	Deferida	302693	DYULRIMAN PINTO DE ANDRADE FILHO	22	Deferida
185970	DANIELA FERNANDES PEIXOTO	58	Indeferida	302693	DYULRIMAN PINTO DE ANDRADE FILHO	52	Deferida
185970	DANIELA FERNANDES PEIXOTO	60	Indeferida	302693	DYULRIMAN PINTO DE ANDRADE FILHO	58	Indeferida
185970	DANIELA FERNANDES PEIXOTO	74	Indeferida	201748	EDER CARDOSO DOS SANTOS	3	Indeferida
185970	DANIELA FERNANDES PEIXOTO	79	Indeferida	186241	EDER VULCZAK	82	Indeferida
185970	DANIELA FERNANDES PEIXOTO	81	Deferida	284108	EDGARD PUNSKY DE SOUSA	19	Indeferida
204263	DANIELA VIALI GOMES GENOVA	19	Indeferida	284108	EDGARD PUNSKY DE SOUSA	22	Deferida
204263	DANIELA VIALI GOMES GENOVA	22	Deferida	284108	EDGARD PUNSKY DE SOUSA	52	Deferida
204263	DANIELA VIALI GOMES GENOVA	40	Indeferida	284108	EDGARD PUNSKY DE SOUSA	58	Indeferida
204263	DANIELA VIALI GOMES GENOVA	51	Indeferida	199539	EDIS DIAS LEDESMA	17	Indeferida
204263	DANIELA VIALI GOMES GENOVA	58	Indeferida	199539	EDIS DIAS LEDESMA	19	Indeferida
204263	DANIELA VIALI GOMES GENOVA	82	Indeferida	199539	EDIS DIAS LEDESMA	40	Indeferida
190564	DANIELLE ARAUJO FERREIRA	1	Indeferida	199539	EDIS DIAS LEDESMA	52	Deferida
190564	DANIELLE ARAUJO FERREIRA	8	Indeferida	199539	EDIS DIAS LEDESMA	58	Indeferida
190564	DANIELLE ARAUJO FERREIRA	58	Indeferida	211676	EDMUNDO FELIX DE BARROS FILHO	3	Indeferida
190564	DANIELLE ARAUJO FERREIRA	73	Indeferida	211676	EDMUNDO FELIX DE BARROS FILHO	4	Indeferida
190564	DANIELLE ARAUJO FERREIRA	87	Indeferida	211676	EDMUNDO FELIX DE BARROS FILHO	17	Indeferida
287142	DANIELLE BUENO FERNANDES DA SILVA	4	Indeferida	211676	EDMUNDO FELIX DE BARROS FILHO	22	Deferida
287142	DANIELLE BUENO FERNANDES DA SILVA	14	Indeferida	211676	EDMUNDO FELIX DE BARROS FILHO	34	Indeferida
287142	DANIELLE BUENO FERNANDES DA SILVA	22	Deferida	211676	EDMUNDO FELIX DE BARROS FILHO	47	Indeferida
285600	DANILO BORGES QUIRINO	47	Indeferida	211676	EDMUNDO FELIX DE BARROS FILHO	51	Indeferida

211676	EDMUNDO FELIX DE BARROS FILHO	55	Deferida	283075	ESTEVAN FERREIRA PAULIQUEVIS	52	Deferida
211676	EDMUNDO FELIX DE BARROS FILHO	58	Indeferida	283075	ESTEVAN FERREIRA PAULIQUEVIS	58	Indeferida
283819	EDNA FELIX DOS SANTOS	19	Indeferida	206353	EUGENIO RUDY JUIOR	22	Deferida
283819	EDNA FELIX DOS SANTOS	22	Deferida	206353	EUGENIO RUDY JUIOR	27	Indeferida
283819	EDNA FELIX DOS SANTOS	25	Indeferida	291412	EURIANE LETIERI FERREIRA	17	Indeferida
283819	EDNA FELIX DOS SANTOS	40	Indeferida	291412	EURIANE LETIERI FERREIRA	18	Indeferida
283819	EDNA FELIX DOS SANTOS	52	Deferida	291412	EURIANE LETIERI FERREIRA	19	Indeferida
283819	EDNA FELIX DOS SANTOS	60	Indeferida	291412	EURIANE LETIERI FERREIRA	22	Deferida
283819	EDNA FELIX DOS SANTOS	81	Deferida	291412	EURIANE LETIERI FERREIRA	24	Indeferida
187513	EDSON CAETANO DOS SANTOS	19	Indeferida	291412	EURIANE LETIERI FERREIRA	25	Indeferida
187513	EDSON CAETANO DOS SANTOS	22	Deferida	291412	EURIANE LETIERI FERREIRA	39	Indeferida
187513	EDSON CAETANO DOS SANTOS	74	Indeferida	291412	EURIANE LETIERI FERREIRA	45	Indeferida
190065	EDUARDO AUGUSTO ALVES	17	Indeferida	291412	EURIANE LETIERI FERREIRA	47	Indeferida
190065	EDUARDO AUGUSTO ALVES	19	Indeferida	291412	EURIANE LETIERI FERREIRA	52	Deferida
190065	EDUARDO AUGUSTO ALVES	22	Deferida	291412	EURIANE LETIERI FERREIRA	58	Indeferida
190065	EDUARDO AUGUSTO ALVES	47	Indeferida	291412	EURIANE LETIERI FERREIRA	63	Indeferida
190065	EDUARDO AUGUSTO ALVES	52	Deferida	291412	EURIANE LETIERI FERREIRA	70	Indeferida
190065	EDUARDO AUGUSTO ALVES	58	Indeferida	291412	EURIANE LETIERI FERREIRA	80	Indeferida
190065	EDUARDO AUGUSTO ALVES	64	Indeferida	186756	EVA OLIVEIRA ARRUDA	17	Indeferida
188358	EDUARDO AUGUSTO DE OLIVEIRA MONTENEGRO	17	Indeferida	186756	EVA OLIVEIRA ARRUDA	19	Indeferida
188358	EDUARDO AUGUSTO DE OLIVEIRA MONTENEGRO	19	Indeferida	186756	EVA OLIVEIRA ARRUDA	47	Indeferida
188358	EDUARDO AUGUSTO DE OLIVEIRA MONTENEGRO	42	Indeferida	188274	EWERTON JUNIOR MARTINS DA NOBREGA	40	Indeferida
190650	EDUARDO VENICIOS SANTOS DE ARAÚJO	52	Deferida	188274	EWERTON JUNIOR MARTINS DA NOBREGA	58	Indeferida
185496	ELISANGELA FERREIRA CRISTALDO	3	Indeferida	203932	EZEQUIAS MARTINS DA SILVA	17	Indeferida
185496	ELISANGELA FERREIRA CRISTALDO	12	Deferida	203932	EZEQUIAS MARTINS DA SILVA	19	Indeferida
185496	ELISANGELA FERREIRA CRISTALDO	13	Indeferida	203932	EZEQUIAS MARTINS DA SILVA	22	Deferida
185496	ELISANGELA FERREIRA CRISTALDO	17	Indeferida	203932	EZEQUIAS MARTINS DA SILVA	45	Indeferida
185496	ELISANGELA FERREIRA CRISTALDO	19	Indeferida	203932	EZEQUIAS MARTINS DA SILVA	54	Indeferida
185496	ELISANGELA FERREIRA CRISTALDO	22	Deferida	203932	EZEQUIAS MARTINS DA SILVA	58	Indeferida
185496	ELISANGELA FERREIRA CRISTALDO	52	Deferida	203932	EZEQUIAS MARTINS DA SILVA	64	Indeferida
185496	ELISANGELA FERREIRA CRISTALDO	60	Indeferida	284603	FABIANO ARLINDO ALVES	8	Indeferida
185496	ELISANGELA FERREIRA CRISTALDO	65	Indeferida	284603	FABIANO ARLINDO ALVES	17	Indeferida
194338	ELIZANE GOMES DE OLIVEIRA	17	Indeferida	284603	FABIANO ARLINDO ALVES	19	Indeferida
194338	ELIZANE GOMES DE OLIVEIRA	19	Indeferida	284603	FABIANO ARLINDO ALVES	22	Deferida
194338	ELIZANE GOMES DE OLIVEIRA	22	Deferida	284603	FABIANO ARLINDO ALVES	47	Indeferida
194338	ELIZANE GOMES DE OLIVEIRA	34	Indeferida	284603	FABIANO ARLINDO ALVES	58	Indeferida
194338	ELIZANE GOMES DE OLIVEIRA	51	Indeferida	284603	FABIANO ARLINDO ALVES	73	Indeferida
194338	ELIZANE GOMES DE OLIVEIRA	52	Deferida	188295	FÁBIO CASTRO GÓES DE AGUIAR	3	Indeferida
194338	ELIZANE GOMES DE OLIVEIRA	58	Indeferida	188295	FÁBIO CASTRO GÓES DE AGUIAR	12	Deferida
194338	ELIZANE GOMES DE OLIVEIRA	63	Indeferida	188295	FÁBIO CASTRO GÓES DE AGUIAR	19	Indeferida
194338	ELIZANE GOMES DE OLIVEIRA	64	Indeferida	188295	FÁBIO CASTRO GÓES DE AGUIAR	40	Indeferida
194338	ELIZANE GOMES DE OLIVEIRA	71	Indeferida	188295	FÁBIO CASTRO GÓES DE AGUIAR	54	Indeferida
194338	ELIZANE GOMES DE OLIVEIRA	81	Deferida	188295	FÁBIO CASTRO GÓES DE AGUIAR	55	Deferida
208652	ELTON FRANCISCO FERREIRA	19	Indeferida	188295	FÁBIO CASTRO GÓES DE AGUIAR	74	Indeferida
208652	ELTON FRANCISCO FERREIRA	52	Deferida	188295	FÁBIO CASTRO GÓES DE AGUIAR	82	Indeferida
300026	ELVIS CLAUDINO LIMA	17	Indeferida	204324	FÁBIO CINTRA DE OLIVEIRA MORAIS	19	Indeferida
300026	ELVIS CLAUDINO LIMA	52	Deferida	204324	FÁBIO CINTRA DE OLIVEIRA MORAIS	34	Indeferida
300026	ELVIS CLAUDINO LIMA	58	Indeferida	204324	FÁBIO CINTRA DE OLIVEIRA MORAIS	54	Indeferida
300026	ELVIS CLAUDINO LIMA	80	Indeferida	204324	FÁBIO CINTRA DE OLIVEIRA MORAIS	58	Indeferida
207215	EMINI SILVA PEIXOTO	19	Indeferida	204324	FÁBIO CINTRA DE OLIVEIRA MORAIS	67	Indeferida
207215	EMINI SILVA PEIXOTO	20	Indeferida	183150	FABIO FAJNGOLD	17	Indeferida
287835	ENEU SILVEIRA FETT DE MAGALHÃES	58	Indeferida	183150	FABIO FAJNGOLD	19	Indeferida
287835	ENEU SILVEIRA FETT DE MAGALHÃES	82	Indeferida	183150	FABIO FAJNGOLD	22	Deferida
183308	ERIC TEIXEIRA ARAUJO	3	Indeferida	183150	FABIO FAJNGOLD	40	Indeferida
183308	ERIC TEIXEIRA ARAUJO	11	Indeferida	183150	FABIO FAJNGOLD	52	Deferida
183308	ERIC TEIXEIRA ARAUJO	13	Indeferida	183150	FABIO FAJNGOLD	58	Indeferida
183308	ERIC TEIXEIRA ARAUJO	26	Indeferida	183150	FABIO FAJNGOLD	60	Indeferida
183308	ERIC TEIXEIRA ARAUJO	52	Deferida	183150	FABIO FAJNGOLD	79	Indeferida
183308	ERIC TEIXEIRA ARAUJO	58	Indeferida	183150	FABIO FAJNGOLD	82	Indeferida
183308	ERIC TEIXEIRA ARAUJO	67	Indeferida	287489	FABIO MARQUES BARBOSA	19	Indeferida
183308	ERIC TEIXEIRA ARAUJO	70	Indeferida	287489	FABIO MARQUES BARBOSA	22	Deferida
183308	ERIC TEIXEIRA ARAUJO	80	Indeferida	287489	FABIO MARQUES BARBOSA	47	Indeferida
187124	ERNESTO MIGUEL MENDES JÚNIOR	4	Indeferida	287489	FABIO MARQUES BARBOSA	54	Indeferida
187124	ERNESTO MIGUEL MENDES JÚNIOR	17	Indeferida	287489	FABIO MARQUES BARBOSA	73	Indeferida
187124	ERNESTO MIGUEL MENDES JÚNIOR	18	Indeferida	192372	FÁBIO RODRIGUES DE ALMEIDA	17	Indeferida
187124	ERNESTO MIGUEL MENDES JÚNIOR	19	Indeferida	192372	FÁBIO RODRIGUES DE ALMEIDA	19	Indeferida
187124	ERNESTO MIGUEL MENDES JÚNIOR	22	Deferida	192372	FÁBIO RODRIGUES DE ALMEIDA	21	Indeferida
187124	ERNESTO MIGUEL MENDES JÚNIOR	23	Indeferida	192372	FÁBIO RODRIGUES DE ALMEIDA	22	Deferida
187124	ERNESTO MIGUEL MENDES JÚNIOR	48	Indeferida	287637	FÁBIO VIANA MATEUS	17	Indeferida
187124	ERNESTO MIGUEL MENDES JÚNIOR	58	Indeferida	287637	FÁBIO VIANA MATEUS	19	Indeferida
187124	ERNESTO MIGUEL MENDES JÚNIOR	60	Indeferida	287637	FÁBIO VIANA MATEUS	22	Deferida
187124	ERNESTO MIGUEL MENDES JÚNIOR	74	Indeferida	287637	FÁBIO VIANA MATEUS	52	Deferida
187124	ERNESTO MIGUEL MENDES JÚNIOR	75	Indeferida	287637	FÁBIO VIANA MATEUS	55	Deferida
187124	ERNESTO MIGUEL MENDES JÚNIOR	81	Deferida	287637	FÁBIO VIANA MATEUS	58	Indeferida
187124	ERNESTO MIGUEL MENDES JÚNIOR	82	Indeferida	287637	FÁBIO VIANA MATEUS	79	Indeferida
187124	ERNESTO MIGUEL MENDES JÚNIOR	88	Indeferida	286817	FABRICIO SAVAZZI BERTONCINI	17	Indeferida
189742	ERYKA LESSA CLEMENTE DE LIMA BONAPARTE	17	Indeferida	286817	FABRICIO SAVAZZI BERTONCINI	19	Indeferida
189742	ERYKA LESSA CLEMENTE DE LIMA BONAPARTE	19	Indeferida	286817	FABRICIO SAVAZZI BERTONCINI	22	Deferida
189742	ERYKA LESSA CLEMENTE DE LIMA BONAPARTE	22	Deferida	286817	FABRICIO SAVAZZI BERTONCINI	52	Deferida
189742	ERYKA LESSA CLEMENTE DE LIMA BONAPARTE	39	Indeferida	286817	FABRICIO SAVAZZI BERTONCINI	54	Indeferida
189742	ERYKA LESSA CLEMENTE DE LIMA BONAPARTE	52	Deferida	286817	FABRICIO SAVAZZI BERTONCINI	82	Indeferida
189742	ERYKA LESSA CLEMENTE DE LIMA BONAPARTE	58	Indeferida	206373	FELIPE ALVAREZ MADEIRA	3	Indeferida
189742	ERYKA LESSA CLEMENTE DE LIMA BONAPARTE	60	Indeferida	206373	FELIPE ALVAREZ MADEIRA	4	Indeferida
189742	ERYKA LESSA CLEMENTE DE LIMA BONAPARTE	79	Indeferida	206373	FELIPE ALVAREZ MADEIRA	12	Deferida
189742	ERYKA LESSA CLEMENTE DE LIMA BONAPARTE	81	Deferida	206373	FELIPE ALVAREZ MADEIRA	17	Indeferida
283075	ESTEVAN FERREIRA PAULIQUEVIS	19	Indeferida	206373	FELIPE ALVAREZ MADEIRA	19	Indeferida
283075	ESTEVAN FERREIRA PAULIQUEVIS	45	Indeferida	206373	FELIPE ALVAREZ MADEIRA	22	Deferida
283075	ESTEVAN FERREIRA PAULIQUEVIS	47	Indeferida	206373	FELIPE ALVAREZ MADEIRA	47	Indeferida

206373	FELIPE ALVAREZ MADEIRA	52	Deferida	292508	FRANCISCO RELRY VICTOR OLIVEIRA	79	Indeferida
206373	FELIPE ALVAREZ MADEIRA	58	Indeferida	292508	FRANCISCO RELRY VICTOR OLIVEIRA	82	Indeferida
206373	FELIPE ALVAREZ MADEIRA	60	Indeferida	303091	FRANK WILLY RONDINA	17	Indeferida
206373	FELIPE ALVAREZ MADEIRA	79	Indeferida	303091	FRANK WILLY RONDINA	18	Indeferida
206373	FELIPE ALVAREZ MADEIRA	82	Indeferida	303091	FRANK WILLY RONDINA	20	Indeferida
286845	FELIPE ARTHUR SANTOS ALVES	4	Indeferida	303091	FRANK WILLY RONDINA	21	Indeferida
186895	FELIPE AZEDO SOARES	19	Indeferida	303091	FRANK WILLY RONDINA	22	Deferida
186895	FELIPE AZEDO SOARES	22	Deferida	303091	FRANK WILLY RONDINA	39	Indeferida
296141	FELIPE BARRETTO DE OLIVEIRA	58	Indeferida	303091	FRANK WILLY RONDINA	44	Indeferida
211019	FELIPE GOMES FERNANDES	17	Indeferida	303091	FRANK WILLY RONDINA	51	Indeferida
211019	FELIPE GOMES FERNANDES	22	Deferida	303091	FRANK WILLY RONDINA	58	Indeferida
211019	FELIPE GOMES FERNANDES	53	Indeferida	303091	FRANK WILLY RONDINA	61	Indeferida
211019	FELIPE GOMES FERNANDES	58	Indeferida	303091	FRANK WILLY RONDINA	80	Indeferida
211019	FELIPE GOMES FERNANDES	67	Indeferida	299297	FRANKLIN CUELLAR SALAZAR MIRANDA DA ROSA	17	Indeferida
211019	FELIPE GOMES FERNANDES	75	Indeferida	299297	FRANKLIN CUELLAR SALAZAR MIRANDA DA ROSA	19	Indeferida
192209	FELIPE NAVES KARKLIN	17	Indeferida	299297	FRANKLIN CUELLAR SALAZAR MIRANDA DA ROSA	22	Deferida
192209	FELIPE NAVES KARKLIN	18	Indeferida	299297	FRANKLIN CUELLAR SALAZAR MIRANDA DA ROSA	27	Indeferida
192209	FELIPE NAVES KARKLIN	19	Indeferida	299297	FRANKLIN CUELLAR SALAZAR MIRANDA DA ROSA	40	Indeferida
192209	FELIPE NAVES KARKLIN	20	Indeferida	299297	FRANKLIN CUELLAR SALAZAR MIRANDA DA ROSA	52	Deferida
192209	FELIPE NAVES KARKLIN	22	Deferida	299297	FRANKLIN CUELLAR SALAZAR MIRANDA DA ROSA	58	Indeferida
192209	FELIPE NAVES KARKLIN	25	Indeferida	299297	FRANKLIN CUELLAR SALAZAR MIRANDA DA ROSA	74	Indeferida
192209	FELIPE NAVES KARKLIN	36	Indeferida	299297	FRANKLIN CUELLAR SALAZAR MIRANDA DA ROSA	82	Indeferida
192209	FELIPE NAVES KARKLIN	43	Indeferida	181722	FREDERICO GOMES MESQUITA	3	Indeferida
192209	FELIPE NAVES KARKLIN	58	Indeferida	181722	FREDERICO GOMES MESQUITA	12	Deferida
192209	FELIPE NAVES KARKLIN	63	Indeferida	181722	FREDERICO GOMES MESQUITA	17	Indeferida
192209	FELIPE NAVES KARKLIN	64	Indeferida	181722	FREDERICO GOMES MESQUITA	19	Indeferida
192209	FELIPE NAVES KARKLIN	82	Indeferida	181722	FREDERICO GOMES MESQUITA	22	Deferida
199398	FELIPE PREVIATO SACADURA	54	Indeferida	181722	FREDERICO GOMES MESQUITA	48	Indeferida
199398	FELIPE PREVIATO SACADURA	62	Indeferida	181722	FREDERICO GOMES MESQUITA	52	Deferida
199398	FELIPE PREVIATO SACADURA	82	Indeferida	181722	FREDERICO GOMES MESQUITA	60	Indeferida
200318	FERNANDA SIMÃO DE ALMEIDA	77	Indeferida	181722	FREDERICO GOMES MESQUITA	62	Indeferida
200318	FERNANDA SIMÃO DE ALMEIDA	87	Indeferida	181722	FREDERICO GOMES MESQUITA	74	Indeferida
282768	FERNANDA ZACANTE ORLANDO	54	Indeferida	181722	FREDERICO GOMES MESQUITA	79	Indeferida
297329	FERNANDO TOSHIYUKI FUJINO	17	Indeferida	299651	GABRIEL ANGELO DE OLIVEIRA SANTOS	17	Indeferida
297329	FERNANDO TOSHIYUKI FUJINO	19	Indeferida	299651	GABRIEL ANGELO DE OLIVEIRA SANTOS	19	Indeferida
297329	FERNANDO TOSHIYUKI FUJINO	22	Deferida	299651	GABRIEL ANGELO DE OLIVEIRA SANTOS	22	Deferida
297329	FERNANDO TOSHIYUKI FUJINO	58	Indeferida	299651	GABRIEL ANGELO DE OLIVEIRA SANTOS	52	Deferida
297329	FERNANDO TOSHIYUKI FUJINO	88	Indeferida	299651	GABRIEL ANGELO DE OLIVEIRA SANTOS	58	Indeferida
204674	FILIPE BRUNO DE MENEZES	19	Indeferida	299651	GABRIEL ANGELO DE OLIVEIRA SANTOS	81	Deferida
204674	FILIPE BRUNO DE MENEZES	52	Deferida	184867	GABRIEL DESTERRO E SILVA PEREIRA	22	Deferida
204674	FILIPE BRUNO DE MENEZES	54	Indeferida	184867	GABRIEL DESTERRO E SILVA PEREIRA	51	Indeferida
204674	FILIPE BRUNO DE MENEZES	58	Indeferida	184867	GABRIEL DESTERRO E SILVA PEREIRA	52	Deferida
204674	FILIPE BRUNO DE MENEZES	60	Indeferida	184867	GABRIEL DESTERRO E SILVA PEREIRA	79	Indeferida
204674	FILIPE BRUNO DE MENEZES	74	Indeferida	282500	GABRIEL GIRARDI	17	Indeferida
200420	FILIPE CARNEIRO DE ALBUQUERQUE SANTANA	19	Indeferida	282500	GABRIEL GIRARDI	58	Indeferida
200420	FILIPE CARNEIRO DE ALBUQUERQUE SANTANA	22	Deferida	282500	GABRIEL GIRARDI	61	Indeferida
200420	FILIPE CARNEIRO DE ALBUQUERQUE SANTANA	40	Indeferida	193381	GABRIEL SILVA CHADUD DE FREITAS	16	Indeferida
200420	FILIPE CARNEIRO DE ALBUQUERQUE SANTANA	52	Deferida	193381	GABRIEL SILVA CHADUD DE FREITAS	19	Indeferida
200420	FILIPE CARNEIRO DE ALBUQUERQUE SANTANA	58	Indeferida	193381	GABRIEL SILVA CHADUD DE FREITAS	43	Indeferida
200420	FILIPE CARNEIRO DE ALBUQUERQUE SANTANA	60	Indeferida	193381	GABRIEL SILVA CHADUD DE FREITAS	52	Deferida
200420	FILIPE CARNEIRO DE ALBUQUERQUE SANTANA	82	Indeferida	193381	GABRIEL SILVA CHADUD DE FREITAS	58	Indeferida
300110	FLAVIO DE PAULA MARTINS	19	Indeferida	193381	GABRIEL SILVA CHADUD DE FREITAS	60	Indeferida
300110	FLAVIO DE PAULA MARTINS	22	Deferida	193381	GABRIEL SILVA CHADUD DE FREITAS	79	Indeferida
300110	FLAVIO DE PAULA MARTINS	52	Deferida	193381	GABRIEL SILVA CHADUD DE FREITAS	82	Indeferida
300110	FLAVIO DE PAULA MARTINS	58	Indeferida	184948	GABRIELA FELIX DOS SANTOS	74	Indeferida
300110	FLAVIO DE PAULA MARTINS	60	Indeferida	285119	GABRIELA MARQUES MAFUCI DE MAGALHÃES	17	Indeferida
300110	FLAVIO DE PAULA MARTINS	81	Deferida	285119	GABRIELA MARQUES MAFUCI DE MAGALHÃES	19	Indeferida
300110	FLAVIO DE PAULA MARTINS	82	Indeferida	285119	GABRIELA MARQUES MAFUCI DE MAGALHÃES	41	Indeferida
302176	FLÁVIO MONTGOMERY SOARES	16	Indeferida	285119	GABRIELA MARQUES MAFUCI DE MAGALHÃES	44	Indeferida
302176	FLÁVIO MONTGOMERY SOARES	24	Indeferida	285119	GABRIELA MARQUES MAFUCI DE MAGALHÃES	45	Indeferida
302176	FLÁVIO MONTGOMERY SOARES	58	Indeferida	285119	GABRIELA MARQUES MAFUCI DE MAGALHÃES	47	Indeferida
296007	FRANCISCO DE ASSIS LOPES DE AGUIAR	12	Deferida	285119	GABRIELA MARQUES MAFUCI DE MAGALHÃES	58	Indeferida
296007	FRANCISCO DE ASSIS LOPES DE AGUIAR	13	Indeferida	285119	GABRIELA MARQUES MAFUCI DE MAGALHÃES	73	Indeferida
296007	FRANCISCO DE ASSIS LOPES DE AGUIAR	16	Indeferida	285119	GABRIELA MARQUES MAFUCI DE MAGALHÃES	82	Indeferida
296007	FRANCISCO DE ASSIS LOPES DE AGUIAR	22	Deferida	285119	GABRIELA MARQUES MAFUCI DE MAGALHÃES	85	Indeferida
296007	FRANCISCO DE ASSIS LOPES DE AGUIAR	47	Indeferida	285119	GABRIELA MARQUES MAFUCI DE MAGALHÃES	87	Indeferida
296007	FRANCISCO DE ASSIS LOPES DE AGUIAR	58	Indeferida	300855	GABRIELA RIBEIRO DE SOUZA E VIOLIN	12	Deferida
296007	FRANCISCO DE ASSIS LOPES DE AGUIAR	75	Indeferida	291685	GEOVANE KLIPEL	17	Indeferida
296007	FRANCISCO DE ASSIS LOPES DE AGUIAR	77	Indeferida	291685	GEOVANE KLIPEL	19	Indeferida
296007	FRANCISCO DE ASSIS LOPES DE AGUIAR	80	Indeferida	291685	GEOVANE KLIPEL	60	Indeferida
296007	FRANCISCO DE ASSIS LOPES DE AGUIAR	81	Deferida	291685	GEOVANE KLIPEL	74	Indeferida
296007	FRANCISCO DE ASSIS LOPES DE AGUIAR	82	Indeferida	291685	GEOVANE KLIPEL	79	Indeferida
197907	FRANCISCO JESUS DA SILVA	17	Indeferida	210361	GIANCARLO JOÃO FERNANDES	17	Indeferida
197907	FRANCISCO JESUS DA SILVA	19	Indeferida	210361	GIANCARLO JOÃO FERNANDES	19	Indeferida
197907	FRANCISCO JESUS DA SILVA	22	Deferida	210361	GIANCARLO JOÃO FERNANDES	22	Deferida
197907	FRANCISCO JESUS DA SILVA	39	Indeferida	210361	GIANCARLO JOÃO FERNANDES	40	Indeferida
197907	FRANCISCO JESUS DA SILVA	51	Indeferida	210361	GIANCARLO JOÃO FERNANDES	52	Deferida
197907	FRANCISCO JESUS DA SILVA	52	Deferida	210361	GIANCARLO JOÃO FERNANDES	58	Indeferida
197907	FRANCISCO JESUS DA SILVA	55	Deferida	210361	GIANCARLO JOÃO FERNANDES	60	Indeferida
197907	FRANCISCO JESUS DA SILVA	58	Indeferida	208282	GLAUCIA FERNANDA VALERIO	19	Indeferida
197907	FRANCISCO JESUS DA SILVA	81	Deferida	208282	GLAUCIA FERNANDA VALERIO	58	Indeferida
197907	FRANCISCO JESUS DA SILVA	82	Indeferida	293367	GLEIDSON MIRANDA DUARTE	17	Indeferida
292508	FRANCISCO RELRY VICTOR OLIVEIRA	17	Indeferida	293367	GLEIDSON MIRANDA DUARTE	51	Indeferida
292508	FRANCISCO RELRY VICTOR OLIVEIRA	19	Indeferida	293367	GLEIDSON MIRANDA DUARTE	52	Deferida
292508	FRANCISCO RELRY VICTOR OLIVEIRA	22	Deferida	293367	GLEIDSON MIRANDA DUARTE	58	Indeferida
292508	FRANCISCO RELRY VICTOR OLIVEIRA	52	Deferida	284143	GUILHERME ALBUQUERQUE RODRIGUES	3	Indeferida
292508	FRANCISCO RELRY VICTOR OLIVEIRA	58	Indeferida	284143	GUILHERME ALBUQUERQUE RODRIGUES	12	Deferida
292508	FRANCISCO RELRY VICTOR OLIVEIRA	74	Indeferida	295707	GUILHERME BALESTRIN SARI	17	Indeferida

295707	GUILHERME BALESTRIN SARI	63	Indeferida	198490	ÍSIS GUERRA PINTO	52	Deferida
295707	GUILHERME BALESTRIN SARI	74	Indeferida	186349	ISMAEL LUCAS CAMELO DO NASCIMENTO	19	Indeferida
295707	GUILHERME BALESTRIN SARI	79	Indeferida	186349	ISMAEL LUCAS CAMELO DO NASCIMENTO	22	Deferida
206997	GUILHERME CARVALHO ROCHA	17	Indeferida	186349	ISMAEL LUCAS CAMELO DO NASCIMENTO	52	Deferida
206997	GUILHERME CARVALHO ROCHA	19	Indeferida	186349	ISMAEL LUCAS CAMELO DO NASCIMENTO	58	Indeferida
206997	GUILHERME CARVALHO ROCHA	22	Deferida	186349	ISMAEL LUCAS CAMELO DO NASCIMENTO	60	Indeferida
206997	GUILHERME CARVALHO ROCHA	48	Indeferida	186349	ISMAEL LUCAS CAMELO DO NASCIMENTO	67	Indeferida
206997	GUILHERME CARVALHO ROCHA	52	Deferida	186349	ISMAEL LUCAS CAMELO DO NASCIMENTO	74	Indeferida
206997	GUILHERME CARVALHO ROCHA	58	Indeferida	284245	IURI JOSÉ DA SILVA LIMA	12	Deferida
206997	GUILHERME CARVALHO ROCHA	82	Indeferida	284245	IURI JOSÉ DA SILVA LIMA	19	Indeferida
285966	GUILHERME HENRIQUE SÁ CARNEIRO	12	Deferida	284245	IURI JOSÉ DA SILVA LIMA	22	Deferida
285966	GUILHERME HENRIQUE SÁ CARNEIRO	19	Indeferida	284245	IURI JOSÉ DA SILVA LIMA	60	Indeferida
285966	GUILHERME HENRIQUE SÁ CARNEIRO	22	Deferida	284245	IURI JOSÉ DA SILVA LIMA	79	Indeferida
285966	GUILHERME HENRIQUE SÁ CARNEIRO	52	Deferida	284245	IURI JOSÉ DA SILVA LIMA	81	Deferida
285966	GUILHERME HENRIQUE SÁ CARNEIRO	54	Indeferida	286059	IZABELE PESSOA HOLANDA	17	Indeferida
285966	GUILHERME HENRIQUE SÁ CARNEIRO	58	Indeferida	286059	IZABELE PESSOA HOLANDA	19	Indeferida
285966	GUILHERME HENRIQUE SÁ CARNEIRO	60	Indeferida	286059	IZABELE PESSOA HOLANDA	21	Indeferida
285966	GUILHERME HENRIQUE SÁ CARNEIRO	79	Indeferida	286059	IZABELE PESSOA HOLANDA	22	Deferida
201567	GUILHERME RENATO HERNANDES POLIMENI LÓS	16	Indeferida	286059	IZABELE PESSOA HOLANDA	34	Indeferida
201567	GUILHERME RENATO HERNANDES POLIMENI LÓS	40	Indeferida	286059	IZABELE PESSOA HOLANDA	39	Indeferida
201567	GUILHERME RENATO HERNANDES POLIMENI LÓS	53	Indeferida	286059	IZABELE PESSOA HOLANDA	43	Indeferida
201567	GUILHERME RENATO HERNANDES POLIMENI LÓS	55	Deferida	286059	IZABELE PESSOA HOLANDA	48	Indeferida
201567	GUILHERME RENATO HERNANDES POLIMENI LÓS	82	Indeferida	286059	IZABELE PESSOA HOLANDA	54	Indeferida
206798	GUILHERME SARIAN	19	Indeferida	286059	IZABELE PESSOA HOLANDA	55	Deferida
206798	GUILHERME SARIAN	68	Indeferida	286059	IZABELE PESSOA HOLANDA	58	Indeferida
206798	GUILHERME SARIAN	74	Indeferida	286059	IZABELE PESSOA HOLANDA	60	Indeferida
189687	HAONA LAYSLA DA SILVA BOSKA	19	Indeferida	286059	IZABELE PESSOA HOLANDA	68	Indeferida
189687	HAONA LAYSLA DA SILVA BOSKA	31	Indeferida	286059	IZABELE PESSOA HOLANDA	81	Deferida
189687	HAONA LAYSLA DA SILVA BOSKA	40	Indeferida	187835	JACKSON FREDERICO VALE	12	Deferida
189687	HAONA LAYSLA DA SILVA BOSKA	50	Indeferida	187835	JACKSON FREDERICO VALE	16	Indeferida
189687	HAONA LAYSLA DA SILVA BOSKA	52	Deferida	187835	JACKSON FREDERICO VALE	17	Indeferida
189687	HAONA LAYSLA DA SILVA BOSKA	78	Indeferida	187835	JACKSON FREDERICO VALE	22	Deferida
189687	HAONA LAYSLA DA SILVA BOSKA	79	Indeferida	287107	JAIRO DE SOUZA LOPES	41	Indeferida
189687	HAONA LAYSLA DA SILVA BOSKA	89	Indeferida	287107	JAIRO DE SOUZA LOPES	47	Indeferida
195015	HARISON MATHEUS CHAVEZ KASSAR	12	Deferida	287107	JAIRO DE SOUZA LOPES	58	Indeferida
195015	HARISON MATHEUS CHAVEZ KASSAR	19	Indeferida	287107	JAIRO DE SOUZA LOPES	60	Indeferida
195015	HARISON MATHEUS CHAVEZ KASSAR	47	Indeferida	285347	JAISAH SORAGE FARAH	99	Indeferida
195015	HARISON MATHEUS CHAVEZ KASSAR	52	Deferida	196586	JAKELLINE COSTA BARROS DOS SANTOS	3	Indeferida
195015	HARISON MATHEUS CHAVEZ KASSAR	58	Indeferida	196586	JAKELLINE COSTA BARROS DOS SANTOS	17	Indeferida
195015	HARISON MATHEUS CHAVEZ KASSAR	74	Indeferida	196586	JAKELLINE COSTA BARROS DOS SANTOS	19	Indeferida
203858	HENRIQUE HIROYUKI TANAKA GONCALVES	11	Indeferida	196586	JAKELLINE COSTA BARROS DOS SANTOS	22	Deferida
203858	HENRIQUE HIROYUKI TANAKA GONCALVES	17	Indeferida	196586	JAKELLINE COSTA BARROS DOS SANTOS	74	Indeferida
203858	HENRIQUE HIROYUKI TANAKA GONCALVES	19	Indeferida	198299	JANAÍNA CARLA AGUIAR DE PAULA	45	Indeferida
203858	HENRIQUE HIROYUKI TANAKA GONCALVES	40	Indeferida	186743	JAQUELINE GOMES DE ALMEIDA	17	Indeferida
203858	HENRIQUE HIROYUKI TANAKA GONCALVES	47	Indeferida	186743	JAQUELINE GOMES DE ALMEIDA	19	Indeferida
203858	HENRIQUE HIROYUKI TANAKA GONCALVES	49	Indeferida	186743	JAQUELINE GOMES DE ALMEIDA	22	Deferida
203858	HENRIQUE HIROYUKI TANAKA GONCALVES	55	Deferida	186743	JAQUELINE GOMES DE ALMEIDA	54	Indeferida
203858	HENRIQUE HIROYUKI TANAKA GONCALVES	58	Indeferida	186743	JAQUELINE GOMES DE ALMEIDA	67	Indeferida
203858	HENRIQUE HIROYUKI TANAKA GONCALVES	68	Indeferida	186743	JAQUELINE GOMES DE ALMEIDA	81	Deferida
299512	HERBERT DE ARAÚJO DO NASCIMENTO	17	Indeferida	414900	JEAN LUCAS CHIARANI	17	Indeferida
299512	HERBERT DE ARAÚJO DO NASCIMENTO	18	Indeferida	414900	JEAN LUCAS CHIARANI	58	Indeferida
299512	HERBERT DE ARAÚJO DO NASCIMENTO	19	Indeferida	414900	JEAN LUCAS CHIARANI	64	Indeferida
299512	HERBERT DE ARAÚJO DO NASCIMENTO	22	Deferida	414900	JEAN LUCAS CHIARANI	79	Indeferida
299512	HERBERT DE ARAÚJO DO NASCIMENTO	33	Indeferida	285541	JEFFERSON SHOCKNESS SOUTO	4	Indeferida
299512	HERBERT DE ARAÚJO DO NASCIMENTO	52	Deferida	285541	JEFFERSON SHOCKNESS SOUTO	19	Indeferida
299512	HERBERT DE ARAÚJO DO NASCIMENTO	60	Indeferida	285541	JEFFERSON SHOCKNESS SOUTO	20	Indeferida
289527	HUGO MORETTO LARA	4	Indeferida	285541	JEFFERSON SHOCKNESS SOUTO	34	Indeferida
289527	HUGO MORETTO LARA	5	Indeferida	285541	JEFFERSON SHOCKNESS SOUTO	58	Indeferida
289527	HUGO MORETTO LARA	12	Deferida	183691	JEFFERSON SILVESTRE DOS SANTOS	10	Indeferida
289527	HUGO MORETTO LARA	15	Indeferida	183691	JEFFERSON SILVESTRE DOS SANTOS	11	Indeferida
291600	IGOMAR DE SOUZA CAETANO	22	Deferida	183691	JEFFERSON SILVESTRE DOS SANTOS	12	Deferida
291600	IGOMAR DE SOUZA CAETANO	33	Indeferida	183691	JEFFERSON SILVESTRE DOS SANTOS	13	Indeferida
291600	IGOMAR DE SOUZA CAETANO	72	Indeferida	183691	JEFFERSON SILVESTRE DOS SANTOS	16	Indeferida
291600	IGOMAR DE SOUZA CAETANO	81	Deferida	183691	JEFFERSON SILVESTRE DOS SANTOS	17	Indeferida
299812	IGOR DE AQUINO	9	Indeferida	183691	JEFFERSON SILVESTRE DOS SANTOS	19	Indeferida
210091	ISABELA RAMOS FRUTUOSO DELMONDES	17	Indeferida	183691	JEFFERSON SILVESTRE DOS SANTOS	22	Deferida
210091	ISABELA RAMOS FRUTUOSO DELMONDES	47	Indeferida	183691	JEFFERSON SILVESTRE DOS SANTOS	36	Indeferida
291810	ISABELLA CAMARCO GOMES	17	Indeferida	183691	JEFFERSON SILVESTRE DOS SANTOS	47	Indeferida
291810	ISABELLA CAMARCO GOMES	31	Indeferida	183691	JEFFERSON SILVESTRE DOS SANTOS	58	Indeferida
291810	ISABELLA CAMARCO GOMES	47	Indeferida	183691	JEFFERSON SILVESTRE DOS SANTOS	64	Indeferida
291810	ISABELLA CAMARCO GOMES	48	Indeferida	183691	JEFFERSON SILVESTRE DOS SANTOS	75	Indeferida
291810	ISABELLA CAMARCO GOMES	58	Indeferida	183691	JEFFERSON SILVESTRE DOS SANTOS	77	Indeferida
291810	ISABELLA CAMARCO GOMES	65	Indeferida	183691	JEFFERSON SILVESTRE DOS SANTOS	81	Deferida
181586	ISABELLA PEREIRA DE SOUZA	17	Indeferida	183691	JEFFERSON SILVESTRE DOS SANTOS	82	Indeferida
181586	ISABELLA PEREIRA DE SOUZA	19	Indeferida	194325	JÉSSICA DE LURDES NASCIMENTO	22	Deferida
181586	ISABELLA PEREIRA DE SOUZA	22	Deferida	194325	JÉSSICA DE LURDES NASCIMENTO	39	Indeferida
181586	ISABELLA PEREIRA DE SOUZA	39	Indeferida	194325	JÉSSICA DE LURDES NASCIMENTO	47	Indeferida
181586	ISABELLA PEREIRA DE SOUZA	51	Indeferida	194325	JÉSSICA DE LURDES NASCIMENTO	60	Indeferida
181586	ISABELLA PEREIRA DE SOUZA	52	Deferida	295901	JESSICA INGRID DE LIMA RIBEIRO	17	Indeferida
181586	ISABELLA PEREIRA DE SOUZA	58	Indeferida	295901	JESSICA INGRID DE LIMA RIBEIRO	19	Indeferida
181586	ISABELLA PEREIRA DE SOUZA	68	Indeferida	295901	JESSICA INGRID DE LIMA RIBEIRO	20	Indeferida
181586	ISABELLA PEREIRA DE SOUZA	73	Indeferida	295901	JESSICA INGRID DE LIMA RIBEIRO	22	Deferida
181586	ISABELLA PEREIRA DE SOUZA	77	Indeferida	295901	JESSICA INGRID DE LIMA RIBEIRO	41	Indeferida
181586	ISABELLA PEREIRA DE SOUZA	87	Indeferida	295901	JESSICA INGRID DE LIMA RIBEIRO	54	Indeferida
193697	ISABELLE SOUSA FALCAO	67	Indeferida	295901	JESSICA INGRID DE LIMA RIBEIRO	58	Indeferida
193697	ISABELLE SOUSA FALCAO	96	Indeferida	288999	JOANA BOTELHO MIRAGLIA	17	Indeferida
198490	ÍSIS GUERRA PINTO	17	Indeferida	288999	JOANA BOTELHO MIRAGLIA	19	Indeferida
198490	ÍSIS GUERRA PINTO	19	Indeferida	288999	JOANA BOTELHO MIRAGLIA	22	Deferida

288999	JOANA BOTELHO MIRAGLIA	40	Indeferida	185587	JOSÉ MAGI STUQUI JR	58	Indeferida
288999	JOANA BOTELHO MIRAGLIA	43	Indeferida	185587	JOSÉ MAGI STUQUI JR	79	Indeferida
288999	JOANA BOTELHO MIRAGLIA	47	Indeferida	282884	JOSE MARCOS FALCAO DE MELO	49	Indeferida
288999	JOANA BOTELHO MIRAGLIA	51	Indeferida	282884	JOSE MARCOS FALCAO DE MELO	52	Deferida
288999	JOANA BOTELHO MIRAGLIA	52	Deferida	282884	JOSE MARCOS FALCAO DE MELO	67	Indeferida
288999	JOANA BOTELHO MIRAGLIA	54	Indeferida	282884	JOSE MARCOS FALCAO DE MELO	76	Indeferida
288999	JOANA BOTELHO MIRAGLIA	58	Indeferida	282884	JOSE MARCOS FALCAO DE MELO	79	Indeferida
205249	JOAO ANTONIO BATISTA RIBEIRO TORRES	3	Indeferida	282884	JOSE MARCOS FALCAO DE MELO	80	Indeferida
205249	JOAO ANTONIO BATISTA RIBEIRO TORRES	12	Deferida	197981	JOSÉ RAFAEL COSTA SANTOS	12	Deferida
205249	JOAO ANTONIO BATISTA RIBEIRO TORRES	17	Indeferida	197981	JOSÉ RAFAEL COSTA SANTOS	17	Indeferida
205249	JOAO ANTONIO BATISTA RIBEIRO TORRES	22	Deferida	197981	JOSÉ RAFAEL COSTA SANTOS	19	Indeferida
205249	JOAO ANTONIO BATISTA RIBEIRO TORRES	33	Indeferida	197981	JOSÉ RAFAEL COSTA SANTOS	22	Deferida
290781	JOÃO BOSCO CARVALHO FILHO	3	Indeferida	197981	JOSÉ RAFAEL COSTA SANTOS	47	Indeferida
290781	JOÃO BOSCO CARVALHO FILHO	12	Deferida	197981	JOSÉ RAFAEL COSTA SANTOS	52	Deferida
290781	JOÃO BOSCO CARVALHO FILHO	17	Indeferida	197981	JOSÉ RAFAEL COSTA SANTOS	58	Indeferida
290781	JOÃO BOSCO CARVALHO FILHO	19	Indeferida	289674	JOSÉ RODRIGO BARBOSA DAS NEVES	3	Indeferida
290781	JOÃO BOSCO CARVALHO FILHO	22	Deferida	289674	JOSÉ RODRIGO BARBOSA DAS NEVES	4	Indeferida
290781	JOÃO BOSCO CARVALHO FILHO	34	Indeferida	289674	JOSÉ RODRIGO BARBOSA DAS NEVES	52	Deferida
290781	JOÃO BOSCO CARVALHO FILHO	39	Indeferida	288198	JOSÉ WILSON FERREIRA DA SILVA	74	Indeferida
290781	JOÃO BOSCO CARVALHO FILHO	52	Deferida	203700	JULIANA RIBEIRO CHERUBINI	17	Indeferida
290781	JOÃO BOSCO CARVALHO FILHO	55	Deferida	203700	JULIANA RIBEIRO CHERUBINI	26	Indeferida
290781	JOÃO BOSCO CARVALHO FILHO	58	Indeferida	203700	JULIANA RIBEIRO CHERUBINI	34	Indeferida
290781	JOÃO BOSCO CARVALHO FILHO	60	Indeferida	203700	JULIANA RIBEIRO CHERUBINI	47	Indeferida
290781	JOÃO BOSCO CARVALHO FILHO	67	Indeferida	203700	JULIANA RIBEIRO CHERUBINI	62	Indeferida
290781	JOÃO BOSCO CARVALHO FILHO	74	Indeferida	203700	JULIANA RIBEIRO CHERUBINI	74	Indeferida
186180	JOÃO FELIPE LEITE DE SOUZA NETO	22	Deferida	203700	JULIANA RIBEIRO CHERUBINI	79	Indeferida
291471	JOÃO HENRIQUE FREITAS BRAGA	16	Indeferida	283011	JULIANE VICENTINI MORELLI	17	Indeferida
291471	JOÃO HENRIQUE FREITAS BRAGA	19	Indeferida	283011	JULIANE VICENTINI MORELLI	19	Indeferida
291471	JOÃO HENRIQUE FREITAS BRAGA	58	Indeferida	283011	JULIANE VICENTINI MORELLI	58	Indeferida
291471	JOÃO HENRIQUE FREITAS BRAGA	64	Indeferida	283011	JULIANE VICENTINI MORELLI	60	Indeferida
285117	JOÃO PAULO BERTE	27	Indeferida	292750	JULIANO CORREA	22	Deferida
285117	JOÃO PAULO BERTE	58	Indeferida	292750	JULIANO CORREA	27	Indeferida
285117	JOÃO PAULO BERTE	60	Indeferida	292750	JULIANO CORREA	48	Indeferida
285117	JOÃO PAULO BERTE	62	Indeferida	292750	JULIANO CORREA	52	Deferida
285117	JOÃO PAULO BERTE	64	Indeferida	292750	JULIANO CORREA	79	Indeferida
285117	JOÃO PAULO BERTE	67	Indeferida	416755	JULIANO DE OLIVEIRA	17	Indeferida
190743	JOÃO PAULO TORTOLA MARTINI	3	Indeferida	416755	JULIANO DE OLIVEIRA	19	Indeferida
293762	JOAO VICTOR BERNARDES SEIDEL	3	Indeferida	416755	JULIANO DE OLIVEIRA	58	Indeferida
293762	JOAO VICTOR BERNARDES SEIDEL	12	Deferida	416755	JULIANO DE OLIVEIRA	74	Indeferida
293762	JOAO VICTOR BERNARDES SEIDEL	19	Indeferida	416755	JULIANO DE OLIVEIRA	79	Indeferida
293762	JOAO VICTOR BERNARDES SEIDEL	52	Deferida	416755	JULIANO DE OLIVEIRA	81	Deferida
293762	JOAO VICTOR BERNARDES SEIDEL	58	Indeferida	293731	JULYENE CRYSS DE OLIVEIRA	34	Indeferida
293762	JOAO VICTOR BERNARDES SEIDEL	60	Indeferida	293731	JULYENE CRYSS DE OLIVEIRA	52	Deferida
293762	JOAO VICTOR BERNARDES SEIDEL	74	Indeferida	293731	JULYENE CRYSS DE OLIVEIRA	68	Indeferida
293762	JOAO VICTOR BERNARDES SEIDEL	79	Indeferida	293731	JULYENE CRYSS DE OLIVEIRA	82	Indeferida
189596	JOÃO VITOR MARIA HERÉDIA	3	Indeferida	204103	JUSCELINO LEMOS SANTOS JÚNIOR	12	Deferida
189596	JOÃO VITOR MARIA HERÉDIA	17	Indeferida	204103	JUSCELINO LEMOS SANTOS JÚNIOR	19	Indeferida
189596	JOÃO VITOR MARIA HERÉDIA	19	Indeferida	204103	JUSCELINO LEMOS SANTOS JÚNIOR	22	Deferida
189596	JOÃO VITOR MARIA HERÉDIA	51	Indeferida	204103	JUSCELINO LEMOS SANTOS JÚNIOR	45	Indeferida
189596	JOÃO VITOR MARIA HERÉDIA	79	Indeferida	204103	JUSCELINO LEMOS SANTOS JÚNIOR	52	Deferida
189596	JOÃO VITOR MARIA HERÉDIA	99	Indeferida	204103	JUSCELINO LEMOS SANTOS JÚNIOR	67	Indeferida
193221	JOAQUIM GOMES DA SILVA JÚNIOR	17	Indeferida	204103	JUSCELINO LEMOS SANTOS JÚNIOR	74	Indeferida
193221	JOAQUIM GOMES DA SILVA JÚNIOR	18	Indeferida	204103	JUSCELINO LEMOS SANTOS JÚNIOR	79	Indeferida
193221	JOAQUIM GOMES DA SILVA JÚNIOR	19	Indeferida	282977	JUSCELINO TOMAZ ADÃO	19	Indeferida
193221	JOAQUIM GOMES DA SILVA JÚNIOR	22	Deferida	282977	JUSCELINO TOMAZ ADÃO	22	Deferida
193221	JOAQUIM GOMES DA SILVA JÚNIOR	23	Indeferida	282977	JUSCELINO TOMAZ ADÃO	40	Indeferida
193221	JOAQUIM GOMES DA SILVA JÚNIOR	38	Indeferida	282977	JUSCELINO TOMAZ ADÃO	52	Deferida
193221	JOAQUIM GOMES DA SILVA JÚNIOR	47	Indeferida	282977	JUSCELINO TOMAZ ADÃO	54	Indeferida
203794	JORGE LUIZ CAMPOS PINTO FILHO	19	Indeferida	282977	JUSCELINO TOMAZ ADÃO	58	Indeferida
203794	JORGE LUIZ CAMPOS PINTO FILHO	25	Indeferida	282977	JUSCELINO TOMAZ ADÃO	79	Indeferida
203794	JORGE LUIZ CAMPOS PINTO FILHO	40	Indeferida	282977	JUSCELINO TOMAZ ADÃO	81	Deferida
203794	JORGE LUIZ CAMPOS PINTO FILHO	52	Deferida	184861	KAMILA DINIZ MELLO FALKINE	1	Indeferida
203794	JORGE LUIZ CAMPOS PINTO FILHO	55	Deferida	184861	KAMILA DINIZ MELLO FALKINE	19	Indeferida
203794	JORGE LUIZ CAMPOS PINTO FILHO	57	Indeferida	184861	KAMILA DINIZ MELLO FALKINE	20	Indeferida
295825	JORGE SIQUEIRA SAITO	3	Indeferida	184861	KAMILA DINIZ MELLO FALKINE	48	Indeferida
295825	JORGE SIQUEIRA SAITO	12	Deferida	184861	KAMILA DINIZ MELLO FALKINE	55	Deferida
295825	JORGE SIQUEIRA SAITO	17	Indeferida	188934	KAMILA MENDANHA SOARES	54	Indeferida
295825	JORGE SIQUEIRA SAITO	19	Indeferida	188934	KAMILA MENDANHA SOARES	74	Indeferida
295825	JORGE SIQUEIRA SAITO	33	Indeferida	188934	KAMILA MENDANHA SOARES	79	Indeferida
295825	JORGE SIQUEIRA SAITO	47	Indeferida	211944	KAREN VIANA DE QUEIROZ	17	Indeferida
295825	JORGE SIQUEIRA SAITO	52	Deferida	211944	KAREN VIANA DE QUEIROZ	19	Indeferida
295825	JORGE SIQUEIRA SAITO	54	Indeferida	211944	KAREN VIANA DE QUEIROZ	22	Deferida
295825	JORGE SIQUEIRA SAITO	58	Indeferida	211944	KAREN VIANA DE QUEIROZ	34	Indeferida
295825	JORGE SIQUEIRA SAITO	60	Indeferida	211944	KAREN VIANA DE QUEIROZ	48	Indeferida
188097	JOSE DA SILVA SANTOS	19	Indeferida	211944	KAREN VIANA DE QUEIROZ	52	Deferida
188097	JOSE DA SILVA SANTOS	52	Deferida	211944	KAREN VIANA DE QUEIROZ	55	Deferida
188097	JOSE DA SILVA SANTOS	54	Indeferida	211944	KAREN VIANA DE QUEIROZ	58	Indeferida
188097	JOSE DA SILVA SANTOS	80	Indeferida	293710	KARINA BRITES VIEIRA	19	Indeferida
301429	JOSÉ GUILHERME URNAU ROMERA	19	Indeferida	293710	KARINA BRITES VIEIRA	22	Deferida
301429	JOSÉ GUILHERME URNAU ROMERA	22	Deferida	293710	KARINA BRITES VIEIRA	26	Indeferida
301429	JOSÉ GUILHERME URNAU ROMERA	25	Indeferida	293710	KARINA BRITES VIEIRA	38	Indeferida
301429	JOSÉ GUILHERME URNAU ROMERA	51	Indeferida	293710	KARINA BRITES VIEIRA	42	Indeferida
207406	JOSE LUCIANO TALDIVO	89	Indeferida	293710	KARINA BRITES VIEIRA	43	Indeferida
185587	JOSÉ MAGI STUQUI JR	19	Indeferida	293710	KARINA BRITES VIEIRA	45	Indeferida
185587	JOSÉ MAGI STUQUI JR	22	Deferida	293710	KARINA BRITES VIEIRA	47	Indeferida
185587	JOSÉ MAGI STUQUI JR	32	Indeferida	293710	KARINA BRITES VIEIRA	52	Deferida
185587	JOSÉ MAGI STUQUI JR	39	Indeferida	293710	KARINA BRITES VIEIRA	58	Indeferida
185587	JOSÉ MAGI STUQUI JR	50	Indeferida	293710	KARINA BRITES VIEIRA	60	Indeferida

196306	KARINE BUENO GOMIDE	3	Indeferida	186555	LAVOISIER MONNEY NETTO	17	Indeferida
196306	KARINE BUENO GOMIDE	11	Indeferida	186555	LAVOISIER MONNEY NETTO	19	Indeferida
196306	KARINE BUENO GOMIDE	13	Indeferida	186555	LAVOISIER MONNEY NETTO	22	Deferida
196306	KARINE BUENO GOMIDE	17	Indeferida	186555	LAVOISIER MONNEY NETTO	40	Indeferida
196306	KARINE BUENO GOMIDE	19	Indeferida	186555	LAVOISIER MONNEY NETTO	51	Indeferida
196306	KARINE BUENO GOMIDE	25	Indeferida	186555	LAVOISIER MONNEY NETTO	52	Deferida
196306	KARINE BUENO GOMIDE	26	Indeferida	186555	LAVOISIER MONNEY NETTO	54	Indeferida
196306	KARINE BUENO GOMIDE	31	Indeferida	186555	LAVOISIER MONNEY NETTO	58	Indeferida
196306	KARINE BUENO GOMIDE	34	Indeferida	186555	LAVOISIER MONNEY NETTO	67	Indeferida
196306	KARINE BUENO GOMIDE	41	Indeferida	186555	LAVOISIER MONNEY NETTO	73	Indeferida
196306	KARINE BUENO GOMIDE	54	Indeferida	186555	LAVOISIER MONNEY NETTO	74	Indeferida
196306	KARINE BUENO GOMIDE	58	Indeferida	186555	LAVOISIER MONNEY NETTO	79	Indeferida
196306	KARINE BUENO GOMIDE	63	Indeferida	186555	LAVOISIER MONNEY NETTO	81	Deferida
196306	KARINE BUENO GOMIDE	67	Indeferida	207507	LEANDRO DA FONSECA MORAES	19	Indeferida
196306	KARINE BUENO GOMIDE	71	Indeferida	207507	LEANDRO DA FONSECA MORAES	40	Indeferida
196306	KARINE BUENO GOMIDE	73	Indeferida	207507	LEANDRO DA FONSECA MORAES	47	Indeferida
196306	KARINE BUENO GOMIDE	78	Indeferida	207507	LEANDRO DA FONSECA MORAES	52	Deferida
196306	KARINE BUENO GOMIDE	79	Indeferida	207507	LEANDRO DA FONSECA MORAES	58	Indeferida
196306	KARINE BUENO GOMIDE	96	Indeferida	207507	LEANDRO DA FONSECA MORAES	60	Indeferida
291801	KARINE GONÇALVES PEREIRA	21	Indeferida	207507	LEANDRO DA FONSECA MORAES	79	Indeferida
291801	KARINE GONÇALVES PEREIRA	34	Indeferida	207507	LEANDRO DA FONSECA MORAES	81	Deferida
194606	KAROLINA SOUZA PEREIRA	3	Indeferida	194438	LEANDRO MARTINS ABRÃO COSTA	17	Indeferida
194606	KAROLINA SOUZA PEREIRA	12	Deferida	194438	LEANDRO MARTINS ABRÃO COSTA	19	Indeferida
194606	KAROLINA SOUZA PEREIRA	22	Deferida	194438	LEANDRO MARTINS ABRÃO COSTA	22	Deferida
282469	KEILA REGINA SANTIAGO	16	Indeferida	194438	LEANDRO MARTINS ABRÃO COSTA	35	Indeferida
282469	KEILA REGINA SANTIAGO	17	Indeferida	287367	LEANDRO SANTOS MASCARENHAS RIBEIRO	19	Indeferida
282469	KEILA REGINA SANTIAGO	19	Indeferida	295921	LEONARDO ALVES DE OLIVEIRA	19	Indeferida
282469	KEILA REGINA SANTIAGO	21	Indeferida	295921	LEONARDO ALVES DE OLIVEIRA	80	Indeferida
282469	KEILA REGINA SANTIAGO	22	Deferida	295921	LEONARDO ALVES DE OLIVEIRA	81	Deferida
203786	KEITH ANGEL BALESTRA	17	Indeferida	293673	LEONARDO CAMARGO MARIO	17	Indeferida
203786	KEITH ANGEL BALESTRA	19	Indeferida	293673	LEONARDO CAMARGO MARIO	19	Indeferida
203786	KEITH ANGEL BALESTRA	22	Deferida	293673	LEONARDO CAMARGO MARIO	22	Deferida
203786	KEITH ANGEL BALESTRA	24	Indeferida	293673	LEONARDO CAMARGO MARIO	40	Indeferida
197735	KIME TEMELJKOVITCH	12	Deferida	293673	LEONARDO CAMARGO MARIO	52	Deferida
197735	KIME TEMELJKOVITCH	17	Indeferida	293673	LEONARDO CAMARGO MARIO	54	Indeferida
197735	KIME TEMELJKOVITCH	19	Indeferida	293673	LEONARDO CAMARGO MARIO	55	Deferida
197735	KIME TEMELJKOVITCH	22	Deferida	293673	LEONARDO CAMARGO MARIO	58	Indeferida
197735	KIME TEMELJKOVITCH	33	Indeferida	293673	LEONARDO CAMARGO MARIO	81	Deferida
197735	KIME TEMELJKOVITCH	48	Indeferida	201698	LEONARDO PEREIRA DE BRITO NEVES	3	Indeferida
197735	KIME TEMELJKOVITCH	52	Deferida	201698	LEONARDO PEREIRA DE BRITO NEVES	12	Deferida
197735	KIME TEMELJKOVITCH	58	Indeferida	201698	LEONARDO PEREIRA DE BRITO NEVES	22	Deferida
197735	KIME TEMELJKOVITCH	67	Indeferida	201698	LEONARDO PEREIRA DE BRITO NEVES	40	Indeferida
197735	KIME TEMELJKOVITCH	73	Indeferida	201698	LEONARDO PEREIRA DE BRITO NEVES	51	Indeferida
197735	KIME TEMELJKOVITCH	74	Indeferida	201698	LEONARDO PEREIRA DE BRITO NEVES	52	Deferida
197735	KIME TEMELJKOVITCH	75	Indeferida	201698	LEONARDO PEREIRA DE BRITO NEVES	60	Indeferida
197735	KIME TEMELJKOVITCH	79	Indeferida	201698	LEONARDO PEREIRA DE BRITO NEVES	64	Indeferida
197061	KLISCIA LUARA SANT'ANNA NABHAN	19	Indeferida	201698	LEONARDO PEREIRA DE BRITO NEVES	67	Indeferida
197061	KLISCIA LUARA SANT'ANNA NABHAN	22	Deferida	201698	LEONARDO PEREIRA DE BRITO NEVES	68	Indeferida
197061	KLISCIA LUARA SANT'ANNA NABHAN	45	Indeferida	202320	LEONARDO RODRIGUES DE MORAES	17	Indeferida
197061	KLISCIA LUARA SANT'ANNA NABHAN	52	Deferida	202320	LEONARDO RODRIGUES DE MORAES	19	Indeferida
197061	KLISCIA LUARA SANT'ANNA NABHAN	58	Indeferida	202320	LEONARDO RODRIGUES DE MORAES	25	Indeferida
197061	KLISCIA LUARA SANT'ANNA NABHAN	62	Indeferida	202320	LEONARDO RODRIGUES DE MORAES	52	Deferida
197061	KLISCIA LUARA SANT'ANNA NABHAN	67	Indeferida	202320	LEONARDO RODRIGUES DE MORAES	80	Indeferida
197061	KLISCIA LUARA SANT'ANNA NABHAN	71	Indeferida	202320	LEONARDO RODRIGUES DE MORAES	81	Deferida
197061	KLISCIA LUARA SANT'ANNA NABHAN	74	Indeferida	202320	LEONARDO RODRIGUES DE MORAES	94	Indeferida
197061	KLISCIA LUARA SANT'ANNA NABHAN	75	Indeferida	204638	LEONILSON PEREIRA DE SOUSA	60	Indeferida
205570	KRISTIAN FELIPE DA ROSA	40	Indeferida	204638	LEONILSON PEREIRA DE SOUSA	76	Indeferida
205570	KRISTIAN FELIPE DA ROSA	48	Indeferida	283527	LEOPOLDINA TAMELly SIDOLLY DE OLIVEIRA	15	Indeferida
205570	KRISTIAN FELIPE DA ROSA	52	Deferida	283527	LEOPOLDINA TAMELly SIDOLLY DE OLIVEIRA	97	Indeferida
205570	KRISTIAN FELIPE DA ROSA	58	Indeferida	296056	LEVY ALVES PINTO LOUREIRO	19	Indeferida
205570	KRISTIAN FELIPE DA ROSA	79	Indeferida	296056	LEVY ALVES PINTO LOUREIRO	22	Deferida
205570	KRISTIAN FELIPE DA ROSA	82	Indeferida	296056	LEVY ALVES PINTO LOUREIRO	29	Indeferida
208751	LAÉCIO PONTES DOS SANTOS	17	Indeferida	296056	LEVY ALVES PINTO LOUREIRO	58	Indeferida
208751	LAÉCIO PONTES DOS SANTOS	19	Indeferida	296056	LEVY ALVES PINTO LOUREIRO	60	Indeferida
208751	LAÉCIO PONTES DOS SANTOS	22	Deferida	296056	LEVY ALVES PINTO LOUREIRO	74	Indeferida
208751	LAÉCIO PONTES DOS SANTOS	52	Deferida	284289	LIANA DA SILVA HURTADO TOIGO	22	Deferida
210942	LAÉRCIO PEREIRA LIMA	22	Deferida	206876	LICIA JULIANE DE ALMEIDA PAIVA	1	Indeferida
210942	LAÉRCIO PEREIRA LIMA	52	Deferida	206876	LICIA JULIANE DE ALMEIDA PAIVA	4	Indeferida
210942	LAÉRCIO PEREIRA LIMA	58	Indeferida	206876	LICIA JULIANE DE ALMEIDA PAIVA	12	Deferida
210942	LAÉRCIO PEREIRA LIMA	60	Indeferida	206876	LICIA JULIANE DE ALMEIDA PAIVA	17	Indeferida
210942	LAÉRCIO PEREIRA LIMA	82	Indeferida	206876	LICIA JULIANE DE ALMEIDA PAIVA	19	Indeferida
292820	LARA DUARTE SANTOS BOAVENTURA	8	Indeferida	206876	LICIA JULIANE DE ALMEIDA PAIVA	21	Indeferida
184587	LARISSA FRANCO SERPA	4	Indeferida	206876	LICIA JULIANE DE ALMEIDA PAIVA	22	Deferida
184587	LARISSA FRANCO SERPA	12	Deferida	206876	LICIA JULIANE DE ALMEIDA PAIVA	25	Indeferida
184587	LARISSA FRANCO SERPA	19	Indeferida	206876	LICIA JULIANE DE ALMEIDA PAIVA	34	Indeferida
184587	LARISSA FRANCO SERPA	41	Indeferida	206876	LICIA JULIANE DE ALMEIDA PAIVA	45	Indeferida
184587	LARISSA FRANCO SERPA	52	Deferida	206876	LICIA JULIANE DE ALMEIDA PAIVA	48	Indeferida
184587	LARISSA FRANCO SERPA	67	Indeferida	206876	LICIA JULIANE DE ALMEIDA PAIVA	52	Deferida
186402	LARISSA PIFER MAKIOLKE	19	Indeferida	206876	LICIA JULIANE DE ALMEIDA PAIVA	58	Indeferida
186402	LARISSA PIFER MAKIOLKE	22	Deferida	206876	LICIA JULIANE DE ALMEIDA PAIVA	79	Indeferida
419275	LAURO MIYASATO JUNIOR	19	Indeferida	206876	LICIA JULIANE DE ALMEIDA PAIVA	89	Indeferida
419275	LAURO MIYASATO JUNIOR	29	Indeferida	206876	LICIA JULIANE DE ALMEIDA PAIVA	90	Indeferida
419275	LAURO MIYASATO JUNIOR	47	Indeferida	288161	LIEGE RAISA BALBINOT	3	Indeferida
419275	LAURO MIYASATO JUNIOR	52	Deferida	288161	LIEGE RAISA BALBINOT	12	Deferida
419275	LAURO MIYASATO JUNIOR	54	Indeferida	288161	LIEGE RAISA BALBINOT	19	Indeferida
186555	LAVOISIER MONNEY NETTO	8	Indeferida	288161	LIEGE RAISA BALBINOT	22	Deferida
186555	LAVOISIER MONNEY NETTO	12	Deferida	288161	LIEGE RAISA BALBINOT	40	Indeferida
186555	LAVOISIER MONNEY NETTO	13	Indeferida	288161	LIEGE RAISA BALBINOT	45	Indeferida

288161	LIEGE RAISA BALBINOT	48	Indeferida	208058	LUIZ GUILHERME NEVES DE MELO	11	Indeferida
288161	LIEGE RAISA BALBINOT	52	Deferida	208058	LUIZ GUILHERME NEVES DE MELO	17	Indeferida
288161	LIEGE RAISA BALBINOT	58	Indeferida	208058	LUIZ GUILHERME NEVES DE MELO	19	Indeferida
288161	LIEGE RAISA BALBINOT	67	Indeferida	208058	LUIZ GUILHERME NEVES DE MELO	22	Deferida
288161	LIEGE RAISA BALBINOT	71	Indeferida	208058	LUIZ GUILHERME NEVES DE MELO	52	Deferida
288161	LIEGE RAISA BALBINOT	73	Indeferida	208058	LUIZ GUILHERME NEVES DE MELO	58	Indeferida
284611	LIGIA BARBIERI MANTOVANI	3	Indeferida	291746	LUIZ GUSTAVO MONTEIRO LUPERNI	17	Indeferida
284611	LIGIA BARBIERI MANTOVANI	12	Deferida	291746	LUIZ GUSTAVO MONTEIRO LUPERNI	19	Indeferida
291503	LILIAM RODRIGUES DE OLIVEIRA	19	Indeferida	183322	LUIZ HUMBERTO MENDES LEITE	19	Indeferida
291503	LILIAM RODRIGUES DE OLIVEIRA	22	Deferida	183322	LUIZ HUMBERTO MENDES LEITE	22	Deferida
291503	LILIAM RODRIGUES DE OLIVEIRA	48	Indeferida	183322	LUIZ HUMBERTO MENDES LEITE	31	Indeferida
291503	LILIAM RODRIGUES DE OLIVEIRA	60	Indeferida	183322	LUIZ HUMBERTO MENDES LEITE	73	Indeferida
291503	LILIAM RODRIGUES DE OLIVEIRA	62	Indeferida	194628	LUIZ RODRIGO VASCONCELOS ALVES E CASTRO	17	Indeferida
291503	LILIAM RODRIGUES DE OLIVEIRA	74	Indeferida	194628	LUIZ RODRIGO VASCONCELOS ALVES E CASTRO	55	Deferida
291503	LILIAM RODRIGUES DE OLIVEIRA	79	Indeferida	194628	LUIZ RODRIGO VASCONCELOS ALVES E CASTRO	58	Indeferida
292471	LÍVIA GABRIELA DAMÁSIO LOPES	3	Indeferida	194628	LUIZ RODRIGO VASCONCELOS ALVES E CASTRO	64	Indeferida
292471	LÍVIA GABRIELA DAMÁSIO LOPES	19	Indeferida	414018	MARA KAROELLY FEITOSA SOUSA	17	Indeferida
292471	LÍVIA GABRIELA DAMÁSIO LOPES	22	Deferida	414018	MARA KAROELLY FEITOSA SOUSA	19	Indeferida
292471	LÍVIA GABRIELA DAMÁSIO LOPES	52	Deferida	414018	MARA KAROELLY FEITOSA SOUSA	22	Deferida
292471	LÍVIA GABRIELA DAMÁSIO LOPES	58	Indeferida	414018	MARA KAROELLY FEITOSA SOUSA	40	Indeferida
292471	LÍVIA GABRIELA DAMÁSIO LOPES	67	Indeferida	414018	MARA KAROELLY FEITOSA SOUSA	52	Deferida
195681	LORENNA CARDOSO PERES	17	Indeferida	414018	MARA KAROELLY FEITOSA SOUSA	54	Indeferida
195681	LORENNA CARDOSO PERES	19	Indeferida	414018	MARA KAROELLY FEITOSA SOUSA	58	Indeferida
290689	LUARA SILVA DE MORAIS	74	Indeferida	181582	MARCEL MACHADO CARNEIRO	16	Indeferida
290689	LUARA SILVA DE MORAIS	79	Indeferida	181582	MARCEL MACHADO CARNEIRO	19	Indeferida
301665	LUCA VENDITTO BASSO	3	Indeferida	181582	MARCEL MACHADO CARNEIRO	22	Deferida
301665	LUCA VENDITTO BASSO	12	Deferida	181582	MARCEL MACHADO CARNEIRO	40	Indeferida
301665	LUCA VENDITTO BASSO	19	Indeferida	181582	MARCEL MACHADO CARNEIRO	45	Indeferida
301665	LUCA VENDITTO BASSO	22	Deferida	290473	MARCEL NAZARETH FARINAZZO	3	Indeferida
301665	LUCA VENDITTO BASSO	52	Deferida	417805	MARCELA CAMARGO BARUSSO DE OLIVEIRA	17	Indeferida
301665	LUCA VENDITTO BASSO	58	Indeferida	417805	MARCELA CAMARGO BARUSSO DE OLIVEIRA	19	Indeferida
301665	LUCA VENDITTO BASSO	82	Indeferida	417805	MARCELA CAMARGO BARUSSO DE OLIVEIRA	22	Deferida
283141	LUCAS BALDISSERA BACHINSKI	17	Indeferida	417805	MARCELA CAMARGO BARUSSO DE OLIVEIRA	81	Deferida
283141	LUCAS BALDISSERA BACHINSKI	19	Indeferida	200063	MARCELLA ANDRADE VIEIRA	77	Indeferida
283141	LUCAS BALDISSERA BACHINSKI	80	Indeferida	202819	MARCELLE CRISTINE KOZLOWSKI	17	Indeferida
283141	LUCAS BALDISSERA BACHINSKI	89	Indeferida	202819	MARCELLE CRISTINE KOZLOWSKI	19	Indeferida
285757	LUCAS DE JESUS CHAGAS	3	Indeferida	202819	MARCELLE CRISTINE KOZLOWSKI	22	Deferida
285757	LUCAS DE JESUS CHAGAS	12	Deferida	202819	MARCELLE CRISTINE KOZLOWSKI	51	Indeferida
285757	LUCAS DE JESUS CHAGAS	17	Indeferida	202819	MARCELLE CRISTINE KOZLOWSKI	52	Deferida
285757	LUCAS DE JESUS CHAGAS	19	Indeferida	202819	MARCELLE CRISTINE KOZLOWSKI	58	Indeferida
285757	LUCAS DE JESUS CHAGAS	20	Indeferida	202819	MARCELLE CRISTINE KOZLOWSKI	60	Indeferida
285757	LUCAS DE JESUS CHAGAS	58	Indeferida	202819	MARCELLE CRISTINE KOZLOWSKI	79	Indeferida
285757	LUCAS DE JESUS CHAGAS	74	Indeferida	199181	MARCELO ANDRIGO BAIA EDUARDO	17	Indeferida
285439	LUCAS DE TAGLIALEGNA MARQUEZ	17	Indeferida	199181	MARCELO ANDRIGO BAIA EDUARDO	18	Indeferida
285439	LUCAS DE TAGLIALEGNA MARQUEZ	19	Indeferida	199181	MARCELO ANDRIGO BAIA EDUARDO	19	Indeferida
285439	LUCAS DE TAGLIALEGNA MARQUEZ	52	Deferida	199181	MARCELO ANDRIGO BAIA EDUARDO	33	Indeferida
285439	LUCAS DE TAGLIALEGNA MARQUEZ	54	Indeferida	199181	MARCELO ANDRIGO BAIA EDUARDO	41	Indeferida
285439	LUCAS DE TAGLIALEGNA MARQUEZ	58	Indeferida	199181	MARCELO ANDRIGO BAIA EDUARDO	49	Indeferida
285439	LUCAS DE TAGLIALEGNA MARQUEZ	60	Indeferida	199181	MARCELO ANDRIGO BAIA EDUARDO	51	Indeferida
285439	LUCAS DE TAGLIALEGNA MARQUEZ	74	Indeferida	199181	MARCELO ANDRIGO BAIA EDUARDO	52	Deferida
185906	LUCCAS RODRIGUES GOMES	24	Indeferida	199181	MARCELO ANDRIGO BAIA EDUARDO	57	Indeferida
185906	LUCCAS RODRIGUES GOMES	49	Indeferida	199181	MARCELO ANDRIGO BAIA EDUARDO	60	Indeferida
185906	LUCCAS RODRIGUES GOMES	82	Indeferida	199181	MARCELO ANDRIGO BAIA EDUARDO	64	Indeferida
288311	LUCCAS SATHLER ALVIM MORAES	3	Indeferida	199181	MARCELO ANDRIGO BAIA EDUARDO	74	Indeferida
288311	LUCCAS SATHLER ALVIM MORAES	52	Deferida	209366	MARCELO FERREIRA DE MENEZES	19	Indeferida
288311	LUCCAS SATHLER ALVIM MORAES	58	Indeferida	209366	MARCELO FERREIRA DE MENEZES	22	Deferida
283000	LUCIANA DA SILVA ALVES	17	Indeferida	209366	MARCELO FERREIRA DE MENEZES	51	Indeferida
283000	LUCIANA DA SILVA ALVES	22	Deferida	209366	MARCELO FERREIRA DE MENEZES	52	Deferida
283000	LUCIANA DA SILVA ALVES	52	Deferida	209366	MARCELO FERREIRA DE MENEZES	58	Indeferida
283000	LUCIANA DA SILVA ALVES	58	Indeferida	209366	MARCELO FERREIRA DE MENEZES	67	Indeferida
283000	LUCIANA DA SILVA ALVES	82	Indeferida	417579	MARCELO SANTOS MORO	22	Deferida
295961	LUCIANO CIRILO OLIVEIRA DE SA	17	Indeferida	417579	MARCELO SANTOS MORO	52	Deferida
295961	LUCIANO CIRILO OLIVEIRA DE SA	22	Deferida	417579	MARCELO SANTOS MORO	60	Indeferida
295961	LUCIANO CIRILO OLIVEIRA DE SA	47	Indeferida	211966	MARCELO ZAP BERTONCELLO	12	Deferida
295961	LUCIANO CIRILO OLIVEIRA DE SA	51	Indeferida	211966	MARCELO ZAP BERTONCELLO	17	Indeferida
295961	LUCIANO CIRILO OLIVEIRA DE SA	56	Indeferida	211966	MARCELO ZAP BERTONCELLO	19	Indeferida
295961	LUCIANO CIRILO OLIVEIRA DE SA	58	Indeferida	211966	MARCELO ZAP BERTONCELLO	52	Deferida
295961	LUCIANO CIRILO OLIVEIRA DE SA	78	Indeferida	211966	MARCELO ZAP BERTONCELLO	58	Indeferida
295961	LUCIANO CIRILO OLIVEIRA DE SA	81	Deferida	283084	MARCÍLIA ALVARENGA SOUSA	19	Indeferida
295961	LUCIANO CIRILO OLIVEIRA DE SA	82	Indeferida	283084	MARCÍLIA ALVARENGA SOUSA	45	Indeferida
203531	LUIS FELIPE NOGUEIRA PACHECO	40	Indeferida	283084	MARCÍLIA ALVARENGA SOUSA	47	Indeferida
203531	LUIS FELIPE NOGUEIRA PACHECO	44	Indeferida	283084	MARCÍLIA ALVARENGA SOUSA	52	Deferida
203531	LUIS FELIPE NOGUEIRA PACHECO	89	Indeferida	283084	MARCÍLIA ALVARENGA SOUSA	58	Indeferida
414804	LUIZ FERNANDO CORRÊA FALCÃO	22	Deferida	207019	MÁRCIO HENRIQUE ALMEIDA PORTELA	12	Deferida
414804	LUIZ FERNANDO CORRÊA FALCÃO	23	Indeferida	207019	MÁRCIO HENRIQUE ALMEIDA PORTELA	19	Indeferida
414804	LUIZ FERNANDO CORRÊA FALCÃO	52	Deferida	207019	MÁRCIO HENRIQUE ALMEIDA PORTELA	22	Deferida
414804	LUIZ FERNANDO CORRÊA FALCÃO	53	Indeferida	207019	MÁRCIO HENRIQUE ALMEIDA PORTELA	51	Indeferida
414804	LUIZ FERNANDO CORRÊA FALCÃO	67	Indeferida	207019	MÁRCIO HENRIQUE ALMEIDA PORTELA	52	Deferida
190811	LUIZ FILIPPE SIMÕES MENSORIO	4	Indeferida	207019	MÁRCIO HENRIQUE ALMEIDA PORTELA	58	Indeferida
190811	LUIZ FILIPPE SIMÕES MENSORIO	22	Deferida	207019	MÁRCIO HENRIQUE ALMEIDA PORTELA	60	Indeferida
190811	LUIZ FILIPPE SIMÕES MENSORIO	52	Deferida	207019	MÁRCIO HENRIQUE ALMEIDA PORTELA	74	Indeferida
190811	LUIZ FILIPPE SIMÕES MENSORIO	54	Indeferida	207019	MÁRCIO HENRIQUE ALMEIDA PORTELA	79	Indeferida
190811	LUIZ FILIPPE SIMÕES MENSORIO	58	Indeferida	207019	MÁRCIO HENRIQUE ALMEIDA PORTELA	82	Indeferida
190811	LUIZ FILIPPE SIMÕES MENSORIO	60	Indeferida	205138	MÁRCIO HENRQUE MARQUES DE SOUZA	17	Indeferida
190811	LUIZ FILIPPE SIMÕES MENSORIO	70	Indeferida	205138	MÁRCIO HENRQUE MARQUES DE SOUZA	19	Indeferida
294643	LUIZ GUILHERME FERREIRA PIRATH	17	Indeferida	205138	MÁRCIO HENRQUE MARQUES DE SOUZA	22	Deferida
294643	LUIZ GUILHERME FERREIRA PIRATH	19	Indeferida	205138	MÁRCIO HENRQUE MARQUES DE SOUZA	34	Indeferida
294643	LUIZ GUILHERME FERREIRA PIRATH	73	Indeferida	205138	MÁRCIO HENRQUE MARQUES DE SOUZA	40	Indeferida

282640	MARCO ANTONIO GERALDES DE FREITAS	19	Indeferida	286833	MICHEL BRASIL SALIBA	57	Indeferida
282640	MARCO ANTONIO GERALDES DE FREITAS	22	Deferida	286833	MICHEL BRASIL SALIBA	58	Indeferida
282640	MARCO ANTONIO GERALDES DE FREITAS	31	Indeferida	286833	MICHEL BRASIL SALIBA	63	Indeferida
282640	MARCO ANTONIO GERALDES DE FREITAS	47	Indeferida	283496	MICHEL MARAN FILGUEIRA	17	Indeferida
282640	MARCO ANTONIO GERALDES DE FREITAS	76	Indeferida	283496	MICHEL MARAN FILGUEIRA	19	Indeferida
282640	MARCO ANTONIO GERALDES DE FREITAS	79	Indeferida	283496	MICHEL MARAN FILGUEIRA	62	Indeferida
282640	MARCO ANTONIO GERALDES DE FREITAS	81	Deferida	183800	MICHELE WEISS	16	Indeferida
285286	MARCO ANTÔNIO RODRIGUES DA SILVA	19	Indeferida	183800	MICHELE WEISS	17	Indeferida
285286	MARCO ANTÔNIO RODRIGUES DA SILVA	22	Deferida	183800	MICHELE WEISS	38	Indeferida
285286	MARCO ANTÔNIO RODRIGUES DA SILVA	52	Deferida	183800	MICHELE WEISS	44	Indeferida
285286	MARCO ANTÔNIO RODRIGUES DA SILVA	74	Indeferida	183800	MICHELE WEISS	48	Indeferida
285286	MARCO ANTÔNIO RODRIGUES DA SILVA	79	Indeferida	183800	MICHELE WEISS	58	Indeferida
285286	MARCO ANTÔNIO RODRIGUES DA SILVA	81	Deferida	282935	MIRELA RODRIGUES DE CAIRES	17	Indeferida
285286	MARCO ANTÔNIO RODRIGUES DA SILVA	82	Indeferida	282935	MIRELA RODRIGUES DE CAIRES	19	Indeferida
289897	MARCOS ANDRAOS MOKAYAD FERRO	19	Indeferida	282935	MIRELA RODRIGUES DE CAIRES	22	Deferida
289897	MARCOS ANDRAOS MOKAYAD FERRO	22	Deferida	282935	MIRELA RODRIGUES DE CAIRES	37	Indeferida
289897	MARCOS ANDRAOS MOKAYAD FERRO	64	Indeferida	282935	MIRELA RODRIGUES DE CAIRES	40	Indeferida
209076	MARCOS JARA AJALA	17	Indeferida	282935	MIRELA RODRIGUES DE CAIRES	47	Indeferida
209076	MARCOS JARA AJALA	19	Indeferida	282935	MIRELA RODRIGUES DE CAIRES	52	Deferida
209076	MARCOS JARA AJALA	22	Deferida	192715	MIRELLE GIL LERMEM	17	Indeferida
209076	MARCOS JARA AJALA	25	Indeferida	192715	MIRELLE GIL LERMEM	19	Indeferida
209076	MARCOS JARA AJALA	36	Indeferida	192715	MIRELLE GIL LERMEM	40	Indeferida
205718	MARCUS VINICIUS LIMA CHAVES	17	Indeferida	192715	MIRELLE GIL LERMEM	48	Indeferida
205718	MARCUS VINICIUS LIMA CHAVES	19	Indeferida	192715	MIRELLE GIL LERMEM	52	Deferida
205718	MARCUS VINICIUS LIMA CHAVES	58	Indeferida	296044	MONIQUE EMILY SILVA RAMOS	22	Deferida
205718	MARCUS VINICIUS LIMA CHAVES	64	Indeferida	296044	MONIQUE EMILY SILVA RAMOS	29	Indeferida
205718	MARCUS VINICIUS LIMA CHAVES	81	Deferida	296044	MONIQUE EMILY SILVA RAMOS	52	Deferida
291337	MARCUS VINICIUS VILALVA FRANCISCO	92	Indeferida	296044	MONIQUE EMILY SILVA RAMOS	74	Indeferida
293839	MARIANNE CRISTINE DE SOUZA	17	Indeferida	287017	MURILO SILVEIRA DA CUNHA	3	Indeferida
293839	MARIANNE CRISTINE DE SOUZA	19	Indeferida	287017	MURILO SILVEIRA DA CUNHA	12	Deferida
293839	MARIANNE CRISTINE DE SOUZA	22	Deferida	287017	MURILO SILVEIRA DA CUNHA	17	Indeferida
293839	MARIANNE CRISTINE DE SOUZA	40	Indeferida	287017	MURILO SILVEIRA DA CUNHA	19	Indeferida
293839	MARIANNE CRISTINE DE SOUZA	47	Indeferida	287017	MURILO SILVEIRA DA CUNHA	22	Deferida
293839	MARIANNE CRISTINE DE SOUZA	52	Deferida	287017	MURILO SILVEIRA DA CUNHA	41	Indeferida
293839	MARIANNE CRISTINE DE SOUZA	79	Indeferida	287017	MURILO SILVEIRA DA CUNHA	52	Deferida
210880	MARINA AUGUSTA THEODORO DE CARVALHO	17	Indeferida	287017	MURILO SILVEIRA DA CUNHA	60	Indeferida
210880	MARINA AUGUSTA THEODORO DE CARVALHO	19	Indeferida	287017	MURILO SILVEIRA DA CUNHA	74	Indeferida
210880	MARINA AUGUSTA THEODORO DE CARVALHO	40	Indeferida	287017	MURILO SILVEIRA DA CUNHA	81	Deferida
210880	MARINA AUGUSTA THEODORO DE CARVALHO	51	Indeferida	287017	MURILO SILVEIRA DA CUNHA	92	Indeferida
210880	MARINA AUGUSTA THEODORO DE CARVALHO	58	Indeferida	199049	NADIA GALEGO FIGUEIREDO	47	Indeferida
210880	MARINA AUGUSTA THEODORO DE CARVALHO	81	Deferida	199049	NADIA GALEGO FIGUEIREDO	51	Indeferida
285783	MARINA BANDEIRA ALVES	52	Deferida	199049	NADIA GALEGO FIGUEIREDO	64	Indeferida
285783	MARINA BANDEIRA ALVES	79	Indeferida	294956	NATÁLIA CRISTINA DO NASCIMENTO CIRILO	17	Indeferida
194131	MARJORIE SANDY CANILE DE CRISTO	52	Deferida	294956	NATÁLIA CRISTINA DO NASCIMENTO CIRILO	19	Indeferida
286857	MARLON ANTÔNIO ROSA	17	Indeferida	294956	NATÁLIA CRISTINA DO NASCIMENTO CIRILO	22	Deferida
286857	MARLON ANTÔNIO ROSA	19	Indeferida	294956	NATÁLIA CRISTINA DO NASCIMENTO CIRILO	74	Indeferida
186468	MATEUS ALMEIDA OLIVEIRA REINERS	63	Indeferida	205399	NATALIA FERNANDA DE OLIVEIRA	19	Indeferida
186468	MATEUS ALMEIDA OLIVEIRA REINERS	79	Indeferida	205399	NATALIA FERNANDA DE OLIVEIRA	74	Indeferida
283455	MATEUS GOMES FERRAZ	17	Indeferida	187900	NATÁLIA NUNES CHAGAS	12	Deferida
283455	MATEUS GOMES FERRAZ	52	Deferida	187900	NATÁLIA NUNES CHAGAS	22	Deferida
283455	MATEUS GOMES FERRAZ	79	Indeferida	187900	NATÁLIA NUNES CHAGAS	40	Indeferida
200052	MATHEUS DA SILVA REBUTINI	54	Indeferida	187900	NATÁLIA NUNES CHAGAS	58	Indeferida
184048	MATHEUS DO PRADO OLIVEIRA	3	Indeferida	187900	NATÁLIA NUNES CHAGAS	67	Indeferida
184048	MATHEUS DO PRADO OLIVEIRA	12	Deferida	187900	NATÁLIA NUNES CHAGAS	79	Indeferida
184048	MATHEUS DO PRADO OLIVEIRA	17	Indeferida	289950	NAYARA GALHARDO SOUZA	19	Indeferida
184048	MATHEUS DO PRADO OLIVEIRA	19	Indeferida	289950	NAYARA GALHARDO SOUZA	22	Deferida
184048	MATHEUS DO PRADO OLIVEIRA	22	Deferida	289950	NAYARA GALHARDO SOUZA	47	Indeferida
184048	MATHEUS DO PRADO OLIVEIRA	52	Deferida	289950	NAYARA GALHARDO SOUZA	52	Deferida
184048	MATHEUS DO PRADO OLIVEIRA	58	Indeferida	289950	NAYARA GALHARDO SOUZA	54	Indeferida
184048	MATHEUS DO PRADO OLIVEIRA	60	Indeferida	289950	NAYARA GALHARDO SOUZA	57	Indeferida
184048	MATHEUS DO PRADO OLIVEIRA	67	Indeferida	289950	NAYARA GALHARDO SOUZA	58	Indeferida
184048	MATHEUS DO PRADO OLIVEIRA	82	Indeferida	289950	NAYARA GALHARDO SOUZA	62	Indeferida
291599	MATHEUS EDUARDO FONSECA SILVA	3	Indeferida	289950	NAYARA GALHARDO SOUZA	65	Indeferida
291599	MATHEUS EDUARDO FONSECA SILVA	17	Indeferida	289950	NAYARA GALHARDO SOUZA	80	Indeferida
291599	MATHEUS EDUARDO FONSECA SILVA	19	Indeferida	289950	NAYARA GALHARDO SOUZA	82	Indeferida
291599	MATHEUS EDUARDO FONSECA SILVA	22	Deferida	289950	NAYARA GALHARDO SOUZA	89	Indeferida
291599	MATHEUS EDUARDO FONSECA SILVA	52	Deferida	301016	NELLY GOMES DOS SANTOS MACEDO	4	Indeferida
181613	MATHEUS FEITOSA DE MELO	16	Indeferida	210064	NIELLY LUIZ MENDES	19	Indeferida
181613	MATHEUS FEITOSA DE MELO	17	Indeferida	210064	NIELLY LUIZ MENDES	22	Deferida
181613	MATHEUS FEITOSA DE MELO	19	Indeferida	210064	NIELLY LUIZ MENDES	73	Indeferida
181613	MATHEUS FEITOSA DE MELO	40	Indeferida	210064	NIELLY LUIZ MENDES	74	Indeferida
181613	MATHEUS FEITOSA DE MELO	52	Deferida	210064	NIELLY LUIZ MENDES	79	Indeferida
181613	MATHEUS FEITOSA DE MELO	64	Indeferida	288662	NILSON PRADO DA SILVA JUNIOR	17	Indeferida
181613	MATHEUS FEITOSA DE MELO	81	Deferida	194277	OSNI ANTONIO BUTZHY ANDRADE NETTO	17	Indeferida
181613	MATHEUS FEITOSA DE MELO	96	Indeferida	194277	OSNI ANTONIO BUTZHY ANDRADE NETTO	19	Indeferida
299629	MAURÍCIO MOURA VARGAS	8	Indeferida	194277	OSNI ANTONIO BUTZHY ANDRADE NETTO	22	Deferida
299629	MAURÍCIO MOURA VARGAS	47	Indeferida	194277	OSNI ANTONIO BUTZHY ANDRADE NETTO	36	Indeferida
299629	MAURÍCIO MOURA VARGAS	54	Indeferida	194277	OSNI ANTONIO BUTZHY ANDRADE NETTO	39	Indeferida
299629	MAURÍCIO MOURA VARGAS	58	Indeferida	194277	OSNI ANTONIO BUTZHY ANDRADE NETTO	53	Indeferida
192637	MAX WILLIAMS GENEROSO SFFAIR	84	Indeferida	194277	OSNI ANTONIO BUTZHY ANDRADE NETTO	56	Indeferida
285321	MAX WILLIAN CÂNDIDO TAVARES	17	Indeferida	194277	OSNI ANTONIO BUTZHY ANDRADE NETTO	58	Indeferida
285321	MAX WILLIAN CÂNDIDO TAVARES	19	Indeferida	194277	OSNI ANTONIO BUTZHY ANDRADE NETTO	62	Indeferida
285321	MAX WILLIAN CÂNDIDO TAVARES	22	Deferida	194277	OSNI ANTONIO BUTZHY ANDRADE NETTO	67	Indeferida
286833	MICHEL BRASIL SALIBA	3	Indeferida	194277	OSNI ANTONIO BUTZHY ANDRADE NETTO	68	Indeferida
286833	MICHEL BRASIL SALIBA	17	Indeferida	194277	OSNI ANTONIO BUTZHY ANDRADE NETTO	75	Indeferida
286833	MICHEL BRASIL SALIBA	19	Indeferida	200945	OTAVIO WEBER MOTTA	17	Indeferida
286833	MICHEL BRASIL SALIBA	52	Deferida	200945	OTAVIO WEBER MOTTA	18	Indeferida
286833	MICHEL BRASIL SALIBA	54	Indeferida	200945	OTAVIO WEBER MOTTA	19	Indeferida

200945	OTAVIO WEBER MOTTA	21	Indeferida	209157	PHILLIP HERBERT BARROS LIMA	17	Indeferida
200945	OTAVIO WEBER MOTTA	22	Deferida	209157	PHILLIP HERBERT BARROS LIMA	22	Deferida
200945	OTAVIO WEBER MOTTA	47	Indeferida	209157	PHILLIP HERBERT BARROS LIMA	40	Indeferida
200945	OTAVIO WEBER MOTTA	52	Deferida	209157	PHILLIP HERBERT BARROS LIMA	52	Deferida
200945	OTAVIO WEBER MOTTA	58	Indeferida	209157	PHILLIP HERBERT BARROS LIMA	58	Indeferida
200945	OTAVIO WEBER MOTTA	60	Indeferida	201406	POLYANA OLIVEIRA E SILVA	4	Indeferida
200945	OTAVIO WEBER MOTTA	73	Indeferida	201406	POLYANA OLIVEIRA E SILVA	31	Indeferida
200945	OTAVIO WEBER MOTTA	74	Indeferida	212024	RAFAEL CESAR PEREIRA	1	Indeferida
200945	OTAVIO WEBER MOTTA	81	Deferida	212024	RAFAEL CESAR PEREIRA	3	Indeferida
200945	OTAVIO WEBER MOTTA	82	Indeferida	212024	RAFAEL CESAR PEREIRA	12	Deferida
193643	PATRICIA ALVES MOTA CUNHA	27	Indeferida	212024	RAFAEL CESAR PEREIRA	17	Indeferida
183010	PATRÍCIA DE OLIVEIRA	3	Indeferida	212024	RAFAEL CESAR PEREIRA	19	Indeferida
183010	PATRÍCIA DE OLIVEIRA	12	Deferida	212024	RAFAEL CESAR PEREIRA	22	Deferida
183010	PATRÍCIA DE OLIVEIRA	17	Indeferida	212024	RAFAEL CESAR PEREIRA	52	Deferida
183010	PATRÍCIA DE OLIVEIRA	19	Indeferida	212024	RAFAEL CESAR PEREIRA	55	Deferida
183010	PATRÍCIA DE OLIVEIRA	52	Deferida	212024	RAFAEL CESAR PEREIRA	58	Indeferida
183010	PATRÍCIA DE OLIVEIRA	55	Deferida	212024	RAFAEL CESAR PEREIRA	74	Indeferida
183010	PATRÍCIA DE OLIVEIRA	58	Indeferida	212024	RAFAEL CESAR PEREIRA	79	Indeferida
183010	PATRÍCIA DE OLIVEIRA	60	Indeferida	298088	RAFAEL ERIK DA SILVA	60	Indeferida
183010	PATRÍCIA DE OLIVEIRA	79	Indeferida	282448	RAFAEL FAVRETO MACHADO	18	Indeferida
186863	PATRÍCIA PEIXOTO ABRANCHES	16	Indeferida	282448	RAFAEL FAVRETO MACHADO	22	Deferida
186863	PATRÍCIA PEIXOTO ABRANCHES	17	Indeferida	282448	RAFAEL FAVRETO MACHADO	24	Indeferida
285357	PATRICK MARINHO DOS SANTOS	19	Indeferida	282448	RAFAEL FAVRETO MACHADO	52	Deferida
285357	PATRICK MARINHO DOS SANTOS	22	Deferida	282448	RAFAEL FAVRETO MACHADO	54	Indeferida
285357	PATRICK MARINHO DOS SANTOS	52	Deferida	282448	RAFAEL FAVRETO MACHADO	58	Indeferida
285357	PATRICK MARINHO DOS SANTOS	54	Indeferida	282448	RAFAEL FAVRETO MACHADO	64	Indeferida
285357	PATRICK MARINHO DOS SANTOS	58	Indeferida	282448	RAFAEL FAVRETO MACHADO	74	Indeferida
285357	PATRICK MARINHO DOS SANTOS	67	Indeferida	190460	RAFAEL GONCALVES DE ARAUJO	51	Indeferida
285325	PAULA REGINA DIAS BOTON	20	Indeferida	190460	RAFAEL GONCALVES DE ARAUJO	52	Deferida
304567	PAULA REGINA PEREIRA E SILVA	12	Deferida	190460	RAFAEL GONCALVES DE ARAUJO	55	Deferida
304567	PAULA REGINA PEREIRA E SILVA	19	Indeferida	190460	RAFAEL GONCALVES DE ARAUJO	58	Indeferida
304567	PAULA REGINA PEREIRA E SILVA	22	Deferida	207174	RAFAEL MORAES TAVARES	17	Indeferida
304567	PAULA REGINA PEREIRA E SILVA	39	Indeferida	207174	RAFAEL MORAES TAVARES	58	Indeferida
304567	PAULA REGINA PEREIRA E SILVA	51	Indeferida	207174	RAFAEL MORAES TAVARES	60	Indeferida
304567	PAULA REGINA PEREIRA E SILVA	52	Deferida	207174	RAFAEL MORAES TAVARES	64	Indeferida
304567	PAULA REGINA PEREIRA E SILVA	54	Indeferida	207174	RAFAEL MORAES TAVARES	82	Indeferida
304567	PAULA REGINA PEREIRA E SILVA	58	Indeferida	304019	RAFAEL PELLIZZOLA DA CUNHA	3	Indeferida
304567	PAULA REGINA PEREIRA E SILVA	60	Indeferida	304019	RAFAEL PELLIZZOLA DA CUNHA	19	Indeferida
304567	PAULA REGINA PEREIRA E SILVA	67	Indeferida	304019	RAFAEL PELLIZZOLA DA CUNHA	22	Deferida
304567	PAULA REGINA PEREIRA E SILVA	79	Indeferida	304019	RAFAEL PELLIZZOLA DA CUNHA	47	Indeferida
304567	PAULA REGINA PEREIRA E SILVA	81	Deferida	304019	RAFAEL PELLIZZOLA DA CUNHA	54	Indeferida
292234	PAULA VERÔNICA DE MENEZES PACHECO	22	Deferida	304019	RAFAEL PELLIZZOLA DA CUNHA	58	Indeferida
292234	PAULA VERÔNICA DE MENEZES PACHECO	81	Deferida	304019	RAFAEL PELLIZZOLA DA CUNHA	74	Indeferida
290419	PAULO ANDRE DOBRE	17	Indeferida	304019	RAFAEL PELLIZZOLA DA CUNHA	79	Indeferida
290419	PAULO ANDRE DOBRE	18	Indeferida	206211	RAFAEL PERICLES FERREIRA ARAUJO DE MEDEIROS	17	Indeferida
290419	PAULO ANDRE DOBRE	19	Indeferida	206211	RAFAEL PERICLES FERREIRA ARAUJO DE MEDEIROS	19	Indeferida
206691	PAULO FRANCISCO MARCATO MIRANDA	16	Indeferida	206211	RAFAEL PERICLES FERREIRA ARAUJO DE MEDEIROS	22	Deferida
206691	PAULO FRANCISCO MARCATO MIRANDA	34	Indeferida	206211	RAFAEL PERICLES FERREIRA ARAUJO DE MEDEIROS	25	Indeferida
206691	PAULO FRANCISCO MARCATO MIRANDA	39	Indeferida	206211	RAFAEL PERICLES FERREIRA ARAUJO DE MEDEIROS	40	Indeferida
206691	PAULO FRANCISCO MARCATO MIRANDA	40	Indeferida	206211	RAFAEL PERICLES FERREIRA ARAUJO DE MEDEIROS	47	Indeferida
206691	PAULO FRANCISCO MARCATO MIRANDA	48	Indeferida	206211	RAFAEL PERICLES FERREIRA ARAUJO DE MEDEIROS	51	Indeferida
206691	PAULO FRANCISCO MARCATO MIRANDA	52	Deferida	206211	RAFAEL PERICLES FERREIRA ARAUJO DE MEDEIROS	52	Deferida
206691	PAULO FRANCISCO MARCATO MIRANDA	54	Indeferida	206211	RAFAEL PERICLES FERREIRA ARAUJO DE MEDEIROS	54	Indeferida
206691	PAULO FRANCISCO MARCATO MIRANDA	55	Deferida	206211	RAFAEL PERICLES FERREIRA ARAUJO DE MEDEIROS	55	Deferida
206691	PAULO FRANCISCO MARCATO MIRANDA	59	Indeferida	206211	RAFAEL PERICLES FERREIRA ARAUJO DE MEDEIROS	60	Indeferida
206691	PAULO FRANCISCO MARCATO MIRANDA	79	Indeferida	206211	RAFAEL PERICLES FERREIRA ARAUJO DE MEDEIROS	81	Deferida
206691	PAULO FRANCISCO MARCATO MIRANDA	81	Deferida	198648	RAFAEL PORTO POMPEU	19	Indeferida
303209	PAULO GUSTAVO DE VASCONCELOS RIBEIRO	3	Indeferida	198648	RAFAEL PORTO POMPEU	22	Deferida
303209	PAULO GUSTAVO DE VASCONCELOS RIBEIRO	17	Indeferida	198648	RAFAEL PORTO POMPEU	52	Deferida
303209	PAULO GUSTAVO DE VASCONCELOS RIBEIRO	22	Deferida	198648	RAFAEL PORTO POMPEU	60	Indeferida
303209	PAULO GUSTAVO DE VASCONCELOS RIBEIRO	54	Indeferida	196968	RAFAEL SILVA DA FONSECA	17	Indeferida
282731	PAULO HENRIQUE APARECIDO LOZANO	22	Deferida	196968	RAFAEL SILVA DA FONSECA	19	Indeferida
282731	PAULO HENRIQUE APARECIDO LOZANO	52	Deferida	196968	RAFAEL SILVA DA FONSECA	22	Deferida
282731	PAULO HENRIQUE APARECIDO LOZANO	55	Deferida	196968	RAFAEL SILVA DA FONSECA	52	Deferida
282731	PAULO HENRIQUE APARECIDO LOZANO	58	Indeferida	196968	RAFAEL SILVA DA FONSECA	58	Indeferida
414626	PAULO JÂNIO GOMES FREITAS	17	Indeferida	196968	RAFAEL SILVA DA FONSECA	60	Indeferida
414626	PAULO JÂNIO GOMES FREITAS	19	Indeferida	292130	RAFAEL SOUZA FARIAS	17	Indeferida
414626	PAULO JÂNIO GOMES FREITAS	22	Deferida	292130	RAFAEL SOUZA FARIAS	19	Indeferida
414626	PAULO JÂNIO GOMES FREITAS	52	Deferida	292130	RAFAEL SOUZA FARIAS	22	Deferida
414626	PAULO JÂNIO GOMES FREITAS	58	Indeferida	292130	RAFAEL SOUZA FARIAS	54	Indeferida
414626	PAULO JÂNIO GOMES FREITAS	60	Indeferida	292130	RAFAEL SOUZA FARIAS	81	Deferida
414626	PAULO JÂNIO GOMES FREITAS	81	Deferida	186140	RAFAEL VERSUTTI NOETZOLD	17	Indeferida
199864	PAULO SERGIO LOPES ANGELIM	19	Indeferida	186140	RAFAEL VERSUTTI NOETZOLD	19	Indeferida
199864	PAULO SERGIO LOPES ANGELIM	24	Indeferida	186140	RAFAEL VERSUTTI NOETZOLD	22	Deferida
209894	PEDRO HENRIQUE MARTINS FAGUNDES	12	Deferida	186140	RAFAEL VERSUTTI NOETZOLD	52	Deferida
209894	PEDRO HENRIQUE MARTINS FAGUNDES	17	Indeferida	186140	RAFAEL VERSUTTI NOETZOLD	64	Indeferida
209894	PEDRO HENRIQUE MARTINS FAGUNDES	19	Indeferida	417126	RAIDON PAULO RODRIGUES	8	Indeferida
209894	PEDRO HENRIQUE MARTINS FAGUNDES	22	Deferida	417126	RAIDON PAULO RODRIGUES	13	Indeferida
209894	PEDRO HENRIQUE MARTINS FAGUNDES	31	Indeferida	417126	RAIDON PAULO RODRIGUES	16	Indeferida
209894	PEDRO HENRIQUE MARTINS FAGUNDES	52	Deferida	417126	RAIDON PAULO RODRIGUES	19	Indeferida
209894	PEDRO HENRIQUE MARTINS FAGUNDES	67	Indeferida	417126	RAIDON PAULO RODRIGUES	60	Indeferida
209894	PEDRO HENRIQUE MARTINS FAGUNDES	74	Indeferida	417126	RAIDON PAULO RODRIGUES	61	Indeferida
209894	PEDRO HENRIQUE MARTINS FAGUNDES	82	Indeferida	417126	RAIDON PAULO RODRIGUES	88	Indeferida
200022	PEDRO MANOEL QUARESMA DA CONCEIÇÃO COELHO VERGARA	22	Deferida	196902	RAPHAEL LUIZ PIAIA	19	Indeferida
200022	PEDRO MANOEL QUARESMA DA CONCEIÇÃO COELHO VERGARA	74		196902	RAPHAEL LUIZ PIAIA	22	Deferida
Indeferida				196902	RAPHAEL LUIZ PIAIA	74	Indeferida
290576	PEDRO MANUEL DEMOCH ASSIS BRASIL	4	Indeferida	183245	RAUALI KIND MASCARENHAS	18	Indeferida
290576	PEDRO MANUEL DEMOCH ASSIS BRASIL	60	Indeferida	183245	RAUALI KIND MASCARENHAS	19	Indeferida

183245	RAUALI KIND MASCARENHAS	22	Deferida	284403	RODOLFO LUIZ TEIXEIRA PENEDO	13	Indeferida
183245	RAUALI KIND MASCARENHAS	27	Indeferida	284403	RODOLFO LUIZ TEIXEIRA PENEDO	20	Indeferida
183245	RAUALI KIND MASCARENHAS	31	Indeferida	284403	RODOLFO LUIZ TEIXEIRA PENEDO	40	Indeferida
183245	RAUALI KIND MASCARENHAS	58	Indeferida	284403	RODOLFO LUIZ TEIXEIRA PENEDO	55	Deferida
183245	RAUALI KIND MASCARENHAS	67	Indeferida	284403	RODOLFO LUIZ TEIXEIRA PENEDO	58	Indeferida
183245	RAUALI KIND MASCARENHAS	90	Indeferida	284403	RODOLFO LUIZ TEIXEIRA PENEDO	59	Indeferida
184045	RENAN MAGALHÃES CARVALHO	3	Indeferida	284403	RODOLFO LUIZ TEIXEIRA PENEDO	64	Indeferida
184045	RENAN MAGALHÃES CARVALHO	12	Deferida	284403	RODOLFO LUIZ TEIXEIRA PENEDO	80	Indeferida
184045	RENAN MAGALHÃES CARVALHO	22	Deferida	195439	RODRIGO FLORES DUARTE	22	Deferida
184045	RENAN MAGALHÃES CARVALHO	33	Indeferida	293567	RODRIGO GOMES LOUREIRO	17	Indeferida
184045	RENAN MAGALHÃES CARVALHO	51	Indeferida	293567	RODRIGO GOMES LOUREIRO	22	Deferida
184045	RENAN MAGALHÃES CARVALHO	52	Deferida	293567	RODRIGO GOMES LOUREIRO	29	Indeferida
184045	RENAN MAGALHÃES CARVALHO	58	Indeferida	293567	RODRIGO GOMES LOUREIRO	52	Deferida
184045	RENAN MAGALHÃES CARVALHO	60	Indeferida	293567	RODRIGO GOMES LOUREIRO	55	Deferida
284350	RENAN PORTELA GONÇALVES	4	Indeferida	293567	RODRIGO GOMES LOUREIRO	58	Indeferida
284350	RENAN PORTELA GONÇALVES	8	Indeferida	293567	RODRIGO GOMES LOUREIRO	59	Indeferida
284350	RENAN PORTELA GONÇALVES	12	Deferida	293567	RODRIGO GOMES LOUREIRO	62	Indeferida
284350	RENAN PORTELA GONÇALVES	17	Indeferida	293567	RODRIGO GOMES LOUREIRO	63	Indeferida
284350	RENAN PORTELA GONÇALVES	19	Indeferida	293567	RODRIGO GOMES LOUREIRO	79	Indeferida
284350	RENAN PORTELA GONÇALVES	21	Indeferida	293567	RODRIGO GOMES LOUREIRO	81	Deferida
284350	RENAN PORTELA GONÇALVES	51	Indeferida	195805	ROGÉRIO CARDOSO FERREIRA	19	Indeferida
284350	RENAN PORTELA GONÇALVES	52	Deferida	195805	ROGÉRIO CARDOSO FERREIRA	22	Deferida
284350	RENAN PORTELA GONÇALVES	57	Indeferida	195805	ROGÉRIO CARDOSO FERREIRA	40	Indeferida
284350	RENAN PORTELA GONÇALVES	58	Indeferida	195805	ROGÉRIO CARDOSO FERREIRA	48	Indeferida
284350	RENAN PORTELA GONÇALVES	78	Indeferida	195805	ROGÉRIO CARDOSO FERREIRA	58	Indeferida
190850	RENATO FERREIRA DE SOUZA	3	Indeferida	183093	ROGERIO DA SILVA IRLANDES	19	Indeferida
190850	RENATO FERREIRA DE SOUZA	12	Deferida	183093	ROGERIO DA SILVA IRLANDES	45	Indeferida
190850	RENATO FERREIRA DE SOUZA	19	Indeferida	183093	ROGERIO DA SILVA IRLANDES	60	Indeferida
190850	RENATO FERREIRA DE SOUZA	22	Deferida	286616	ROMILDO NOGUEIRA DA FONSECA JUNIOR	3	Indeferida
190850	RENATO FERREIRA DE SOUZA	40	Indeferida	286616	ROMILDO NOGUEIRA DA FONSECA JUNIOR	17	Indeferida
190850	RENATO FERREIRA DE SOUZA	52	Deferida	286616	ROMILDO NOGUEIRA DA FONSECA JUNIOR	19	Indeferida
190850	RENATO FERREIRA DE SOUZA	60	Indeferida	286616	ROMILDO NOGUEIRA DA FONSECA JUNIOR	22	Deferida
190850	RENATO FERREIRA DE SOUZA	62	Indeferida	286616	ROMILDO NOGUEIRA DA FONSECA JUNIOR	34	Indeferida
190850	RENATO FERREIRA DE SOUZA	64	Indeferida	286616	ROMILDO NOGUEIRA DA FONSECA JUNIOR	40	Indeferida
190850	RENATO FERREIRA DE SOUZA	71	Indeferida	286616	ROMILDO NOGUEIRA DA FONSECA JUNIOR	52	Deferida
190850	RENATO FERREIRA DE SOUZA	75	Indeferida	286616	ROMILDO NOGUEIRA DA FONSECA JUNIOR	55	Deferida
205325	RENATO MENDES DOS SANTOS	17	Indeferida	286616	ROMILDO NOGUEIRA DA FONSECA JUNIOR	79	Indeferida
205325	RENATO MENDES DOS SANTOS	19	Indeferida	286616	ROMILDO NOGUEIRA DA FONSECA JUNIOR	92	Indeferida
205325	RENATO MENDES DOS SANTOS	22	Deferida	300404	RÔMULO HENRIQUE DOS SANTOS PARESCHI	19	Indeferida
205325	RENATO MENDES DOS SANTOS	43	Indeferida	300404	RÔMULO HENRIQUE DOS SANTOS PARESCHI	54	Indeferida
205325	RENATO MENDES DOS SANTOS	73	Indeferida	300404	RÔMULO HENRIQUE DOS SANTOS PARESCHI	68	Indeferida
205325	RENATO MENDES DOS SANTOS	82	Indeferida	300404	RÔMULO HENRIQUE DOS SANTOS PARESCHI	81	Deferida
211953	RENATO NOBRE BIAS	2	Indeferida	287393	RONALDO BINOTI FILHO	74	Indeferida
211953	RENATO NOBRE BIAS	5	Indeferida	287393	RONALDO BINOTI FILHO	79	Indeferida
211953	RENATO NOBRE BIAS	17	Indeferida	196584	SAMUEL AUGUSTO LEITE BERNARDES CURADO	3	Indeferida
211953	RENATO NOBRE BIAS	18	Indeferida	196584	SAMUEL AUGUSTO LEITE BERNARDES CURADO	12	Deferida
211953	RENATO NOBRE BIAS	19	Indeferida	196584	SAMUEL AUGUSTO LEITE BERNARDES CURADO	17	Indeferida
211953	RENATO NOBRE BIAS	22	Deferida	196584	SAMUEL AUGUSTO LEITE BERNARDES CURADO	19	Indeferida
211953	RENATO NOBRE BIAS	41	Indeferida	196584	SAMUEL AUGUSTO LEITE BERNARDES CURADO	21	Indeferida
211953	RENATO NOBRE BIAS	45	Indeferida	196584	SAMUEL AUGUSTO LEITE BERNARDES CURADO	22	Deferida
211953	RENATO NOBRE BIAS	48	Indeferida	196584	SAMUEL AUGUSTO LEITE BERNARDES CURADO	31	Indeferida
211953	RENATO NOBRE BIAS	54	Indeferida	196584	SAMUEL AUGUSTO LEITE BERNARDES CURADO	41	Indeferida
211953	RENATO NOBRE BIAS	58	Indeferida	196584	SAMUEL AUGUSTO LEITE BERNARDES CURADO	47	Indeferida
211953	RENATO NOBRE BIAS	66	Indeferida	196584	SAMUEL AUGUSTO LEITE BERNARDES CURADO	48	Indeferida
211953	RENATO NOBRE BIAS	71	Indeferida	196584	SAMUEL AUGUSTO LEITE BERNARDES CURADO	52	Deferida
303536	RICARDO BAVARESCO BONGIOLO	52	Deferida	196584	SAMUEL AUGUSTO LEITE BERNARDES CURADO	54	Indeferida
303536	RICARDO BAVARESCO BONGIOLO	55	Deferida	196584	SAMUEL AUGUSTO LEITE BERNARDES CURADO	58	Indeferida
303536	RICARDO BAVARESCO BONGIOLO	58	Indeferida	196584	SAMUEL AUGUSTO LEITE BERNARDES CURADO	63	Indeferida
303536	RICARDO BAVARESCO BONGIOLO	60	Indeferida	196584	SAMUEL AUGUSTO LEITE BERNARDES CURADO	67	Indeferida
297834	RICARDO CISLINSCHI FERNANDES	3	Indeferida	196584	SAMUEL AUGUSTO LEITE BERNARDES CURADO	71	Indeferida
297834	RICARDO CISLINSCHI FERNANDES	12	Deferida	196584	SAMUEL AUGUSTO LEITE BERNARDES CURADO	90	Indeferida
297834	RICARDO CISLINSCHI FERNANDES	17	Indeferida	196436	SAMUEL FILIPE ANDRADE SILVA VITAL	19	Indeferida
297834	RICARDO CISLINSCHI FERNANDES	19	Indeferida	196436	SAMUEL FILIPE ANDRADE SILVA VITAL	52	Deferida
297834	RICARDO CISLINSCHI FERNANDES	22	Deferida	196436	SAMUEL FILIPE ANDRADE SILVA VITAL	74	Indeferida
297834	RICARDO CISLINSCHI FERNANDES	40	Indeferida	196436	SAMUEL FILIPE ANDRADE SILVA VITAL	79	Indeferida
297834	RICARDO CISLINSCHI FERNANDES	52	Deferida	292708	SARAH ALINE ANICÉSIO BERNAL	22	Deferida
297834	RICARDO CISLINSCHI FERNANDES	55	Deferida	292708	SARAH ALINE ANICÉSIO BERNAL	74	Indeferida
297834	RICARDO CISLINSCHI FERNANDES	58	Indeferida	292708	SARAH ALINE ANICÉSIO BERNAL	79	Indeferida
297834	RICARDO CISLINSCHI FERNANDES	60	Indeferida	183231	SAYMON GOMES E SILVA	3	Indeferida
297834	RICARDO CISLINSCHI FERNANDES	79	Indeferida	183231	SAYMON GOMES E SILVA	4	Indeferida
297834	RICARDO CISLINSCHI FERNANDES	82	Indeferida	183231	SAYMON GOMES E SILVA	12	Deferida
297834	RICARDO CISLINSCHI FERNANDES	92	Indeferida	198531	SERGIO HENRIQUE ALVES	17	Indeferida
192254	ROBERTO DA SILVA GUSMÃO	1	Indeferida	198531	SERGIO HENRIQUE ALVES	19	Indeferida
192254	ROBERTO DA SILVA GUSMÃO	8	Indeferida	198531	SERGIO HENRIQUE ALVES	22	Deferida
192254	ROBERTO DA SILVA GUSMÃO	13	Indeferida	198531	SERGIO HENRIQUE ALVES	52	Deferida
192254	ROBERTO DA SILVA GUSMÃO	15	Indeferida	198531	SERGIO HENRIQUE ALVES	58	Indeferida
187479	ROBERTO OLIVEIRA GUIMARÃES	22	Deferida	198531	SERGIO HENRIQUE ALVES	82	Indeferida
187479	ROBERTO OLIVEIRA GUIMARÃES	51	Indeferida	187957	SERGIO ODILON JAVORSKI FILHO	4	Indeferida
187479	ROBERTO OLIVEIRA GUIMARÃES	52	Deferida	187957	SERGIO ODILON JAVORSKI FILHO	5	Indeferida
187479	ROBERTO OLIVEIRA GUIMARÃES	67	Indeferida	187957	SERGIO ODILON JAVORSKI FILHO	17	Indeferida
183554	RODOLFO COSTA NEVES DE CARVALHO	17	Indeferida	187957	SERGIO ODILON JAVORSKI FILHO	19	Indeferida
183554	RODOLFO COSTA NEVES DE CARVALHO	19	Indeferida	187957	SERGIO ODILON JAVORSKI FILHO	22	Deferida
183554	RODOLFO COSTA NEVES DE CARVALHO	22	Deferida	187957	SERGIO ODILON JAVORSKI FILHO	58	Indeferida
183554	RODOLFO COSTA NEVES DE CARVALHO	54	Indeferida	187957	SERGIO ODILON JAVORSKI FILHO	64	Indeferida
183554	RODOLFO COSTA NEVES DE CARVALHO	64	Indeferida	187957	SERGIO ODILON JAVORSKI FILHO	68	Indeferida
183554	RODOLFO COSTA NEVES DE CARVALHO	71	Indeferida	293492	SHIRLEY CRISTINA DA SILVA CAMPOS	17	Indeferida
183554	RODOLFO COSTA NEVES DE CARVALHO	74	Indeferida	293492	SHIRLEY CRISTINA DA SILVA CAMPOS	19	Indeferida
183554	RODOLFO COSTA NEVES DE CARVALHO	81	Deferida	293492	SHIRLEY CRISTINA DA SILVA CAMPOS	22	Deferida

293492	SHIRLEY CRISTINA DA SILVA CAMPOS	44	Indeferida	283360	THIAGO MORAVSKI	22	Deferida
293492	SHIRLEY CRISTINA DA SILVA CAMPOS	52	Deferida	283360	THIAGO MORAVSKI	58	Indeferida
293492	SHIRLEY CRISTINA DA SILVA CAMPOS	79	Indeferida	283360	THIAGO MORAVSKI	88	Indeferida
293492	SHIRLEY CRISTINA DA SILVA CAMPOS	82	Indeferida	285000	THIAGO SILVEIRA BIALLI	3	Indeferida
284904	STHEFANIE BRANDAO DO PRADO	17	Indeferida	285000	THIAGO SILVEIRA BIALLI	19	Indeferida
284904	STHEFANIE BRANDAO DO PRADO	19	Indeferida	285000	THIAGO SILVEIRA BIALLI	52	Deferida
284904	STHEFANIE BRANDAO DO PRADO	22	Deferida	204645	THOMAS JOSE LISBOA FERREIRA	3	Indeferida
284904	STHEFANIE BRANDAO DO PRADO	56	Indeferida	204645	THOMAS JOSE LISBOA FERREIRA	17	Indeferida
189630	TAÍS MARIA SILVA ALVES	3	Indeferida	204645	THOMAS JOSE LISBOA FERREIRA	22	Deferida
189630	TAÍS MARIA SILVA ALVES	12	Deferida	204645	THOMAS JOSE LISBOA FERREIRA	40	Indeferida
189630	TAÍS MARIA SILVA ALVES	19	Indeferida	204645	THOMAS JOSE LISBOA FERREIRA	52	Deferida
189630	TAÍS MARIA SILVA ALVES	22	Deferida	204645	THOMAS JOSE LISBOA FERREIRA	58	Indeferida
189630	TAÍS MARIA SILVA ALVES	74	Indeferida	204645	THOMAS JOSE LISBOA FERREIRA	74	Indeferida
186563	TALES LUNELLI	74	Indeferida	204645	THOMAS JOSE LISBOA FERREIRA	79	Indeferida
186563	TALES LUNELLI	79	Indeferida	301508	ULISSES NEI DE BRITO SANTOS	3	Indeferida
199100	TAMIREZ AVILA TEIXEIRA	17	Indeferida	301508	ULISSES NEI DE BRITO SANTOS	19	Indeferida
199100	TAMIREZ AVILA TEIXEIRA	22	Deferida	301508	ULISSES NEI DE BRITO SANTOS	22	Deferida
199100	TAMIREZ AVILA TEIXEIRA	48	Indeferida	301508	ULISSES NEI DE BRITO SANTOS	58	Indeferida
199100	TAMIREZ AVILA TEIXEIRA	52	Deferida	301508	ULISSES NEI DE BRITO SANTOS	63	Indeferida
199100	TAMIREZ AVILA TEIXEIRA	58	Indeferida	301508	ULISSES NEI DE BRITO SANTOS	64	Indeferida
206708	THACCIO DOUGLAS CRUZ DE SANTANA	92	Indeferida	301508	ULISSES NEI DE BRITO SANTOS	71	Indeferida
183078	THAIANNA CORRÊA DE OLIVEIRA FREITAS ASSIS	17	Indeferida	301508	ULISSES NEI DE BRITO SANTOS	85	Indeferida
183078	THAIANNA CORRÊA DE OLIVEIRA FREITAS ASSIS	18	Indeferida	188273	VALDECI BARBOSA DOS SANTOS JUNIOR	12	Deferida
183078	THAIANNA CORRÊA DE OLIVEIRA FREITAS ASSIS	19	Indeferida	188273	VALDECI BARBOSA DOS SANTOS JUNIOR	17	Indeferida
183078	THAIANNA CORRÊA DE OLIVEIRA FREITAS ASSIS	22	Deferida	188273	VALDECI BARBOSA DOS SANTOS JUNIOR	22	Deferida
183078	THAIANNA CORRÊA DE OLIVEIRA FREITAS ASSIS	41	Indeferida	188273	VALDECI BARBOSA DOS SANTOS JUNIOR	52	Deferida
183078	THAIANNA CORRÊA DE OLIVEIRA FREITAS ASSIS	52	Deferida	188273	VALDECI BARBOSA DOS SANTOS JUNIOR	54	Indeferida
183078	THAIANNA CORRÊA DE OLIVEIRA FREITAS ASSIS	58	Indeferida	188273	VALDECI BARBOSA DOS SANTOS JUNIOR	55	Deferida
183078	THAIANNA CORRÊA DE OLIVEIRA FREITAS ASSIS	62	Indeferida	188273	VALDECI BARBOSA DOS SANTOS JUNIOR	58	Indeferida
203430	THAIS ANTONIO PESSANHA	19	Indeferida	188273	VALDECI BARBOSA DOS SANTOS JUNIOR	74	Indeferida
203430	THAIS ANTONIO PESSANHA	22	Deferida	188273	VALDECI BARBOSA DOS SANTOS JUNIOR	82	Indeferida
203430	THAIS ANTONIO PESSANHA	39	Indeferida	300478	VANDERSON SILVA SANTANA	17	Indeferida
203430	THAIS ANTONIO PESSANHA	43	Indeferida	300478	VANDERSON SILVA SANTANA	19	Indeferida
203430	THAIS ANTONIO PESSANHA	45	Indeferida	300478	VANDERSON SILVA SANTANA	22	Deferida
203430	THAIS ANTONIO PESSANHA	64	Indeferida	300478	VANDERSON SILVA SANTANA	34	Indeferida
203430	THAIS ANTONIO PESSANHA	74	Indeferida	300478	VANDERSON SILVA SANTANA	52	Deferida
203430	THAIS ANTONIO PESSANHA	79	Indeferida	300478	VANDERSON SILVA SANTANA	58	Indeferida
198491	THAIS SANTOS DUARTE	17	Indeferida	300478	VANDERSON SILVA SANTANA	60	Indeferida
198491	THAIS SANTOS DUARTE	19	Indeferida	300478	VANDERSON SILVA SANTANA	67	Indeferida
198491	THAIS SANTOS DUARTE	22	Deferida	300478	VANDERSON SILVA SANTANA	82	Indeferida
198491	THAIS SANTOS DUARTE	33	Indeferida	287833	VANILSON ARAUJO SIQUEIRA	3	Indeferida
298764	THALES BORGES MUNIZ	17	Indeferida	287833	VANILSON ARAUJO SIQUEIRA	19	Indeferida
298764	THALES BORGES MUNIZ	19	Indeferida	287833	VANILSON ARAUJO SIQUEIRA	82	Indeferida
298764	THALES BORGES MUNIZ	22	Deferida	206503	VANIZE COPATTI	3	Indeferida
298764	THALES BORGES MUNIZ	31	Indeferida	206503	VANIZE COPATTI	17	Indeferida
298764	THALES BORGES MUNIZ	34	Indeferida	206503	VANIZE COPATTI	19	Indeferida
298764	THALES BORGES MUNIZ	47	Indeferida	206503	VANIZE COPATTI	22	Deferida
298764	THALES BORGES MUNIZ	54	Indeferida	206503	VANIZE COPATTI	40	Indeferida
298764	THALES BORGES MUNIZ	58	Indeferida	206503	VANIZE COPATTI	52	Deferida
298764	THALES BORGES MUNIZ	74	Indeferida	206503	VANIZE COPATTI	58	Indeferida
185108	THALITA PAIM DE LIMA	17	Indeferida	206503	VANIZE COPATTI	67	Indeferida
185108	THALITA PAIM DE LIMA	19	Indeferida	206503	VANIZE COPATTI	79	Indeferida
185108	THALITA PAIM DE LIMA	22	Deferida	184425	VERGILIO GABRIEL DE ARAGÃO SILVA	19	Indeferida
185108	THALITA PAIM DE LIMA	33	Indeferida	285559	VÍCTOR MARINHO FERNANDES DE FREITAS	8	Indeferida
289727	THARLEY RAFAEL DE OLIVEIRA DIAS	3	Indeferida	285559	VÍCTOR MARINHO FERNANDES DE FREITAS	19	Indeferida
289727	THARLEY RAFAEL DE OLIVEIRA DIAS	22	Deferida	285559	VÍCTOR MARINHO FERNANDES DE FREITAS	29	Indeferida
289727	THARLEY RAFAEL DE OLIVEIRA DIAS	40	Indeferida	285559	VÍCTOR MARINHO FERNANDES DE FREITAS	51	Indeferida
289727	THARLEY RAFAEL DE OLIVEIRA DIAS	52	Deferida	285559	VÍCTOR MARINHO FERNANDES DE FREITAS	52	Deferida
289727	THARLEY RAFAEL DE OLIVEIRA DIAS	58	Indeferida	285559	VÍCTOR MARINHO FERNANDES DE FREITAS	55	Deferida
289727	THARLEY RAFAEL DE OLIVEIRA DIAS	81	Deferida	285559	VÍCTOR MARINHO FERNANDES DE FREITAS	58	Indeferida
210742	THIAGO AGUIAR FOLGUEIRA MACHADO	19	Indeferida	285559	VÍCTOR MARINHO FERNANDES DE FREITAS	64	Indeferida
210742	THIAGO AGUIAR FOLGUEIRA MACHADO	67	Indeferida	306148	VINICIUS BORGES DOS REIS LIMA	19	Indeferida
210742	THIAGO AGUIAR FOLGUEIRA MACHADO	74	Indeferida	306148	VINICIUS BORGES DOS REIS LIMA	22	Deferida
210742	THIAGO AGUIAR FOLGUEIRA MACHADO	79	Indeferida	306148	VINICIUS BORGES DOS REIS LIMA	74	Indeferida
285587	THIAGO ARAIUM PINHEIRO	82	Indeferida	306148	VINICIUS BORGES DOS REIS LIMA	79	Indeferida
185839	THIAGO BARBOSA DE ALMEIDA	17	Indeferida	298760	VINÍCIUS CORREIA GALVÃO	17	Indeferida
185839	THIAGO BARBOSA DE ALMEIDA	19	Indeferida	298760	VINÍCIUS CORREIA GALVÃO	25	Indeferida
185839	THIAGO BARBOSA DE ALMEIDA	22	Deferida	298760	VINÍCIUS CORREIA GALVÃO	76	Indeferida
185839	THIAGO BARBOSA DE ALMEIDA	52	Deferida	298760	VINÍCIUS CORREIA GALVÃO	81	Deferida
209287	THIAGO BARILE GALVÃO DE FRANÇA	3	Indeferida	288171	VINÍCIUS FERNANDES ALVES	17	Indeferida
209287	THIAGO BARILE GALVÃO DE FRANÇA	19	Indeferida	288171	VINÍCIUS FERNANDES ALVES	40	Indeferida
209287	THIAGO BARILE GALVÃO DE FRANÇA	22	Deferida	288171	VINÍCIUS FERNANDES ALVES	51	Indeferida
209287	THIAGO BARILE GALVÃO DE FRANÇA	51	Indeferida	288171	VINÍCIUS FERNANDES ALVES	52	Deferida
209287	THIAGO BARILE GALVÃO DE FRANÇA	54	Indeferida	288171	VINÍCIUS FERNANDES ALVES	58	Indeferida
209287	THIAGO BARILE GALVÃO DE FRANÇA	60	Indeferida	288171	VINÍCIUS FERNANDES ALVES	67	Indeferida
209287	THIAGO BARILE GALVÃO DE FRANÇA	73	Indeferida	293049	VINICIUS ULHOA ALMEIDA	3	Indeferida
209287	THIAGO BARILE GALVÃO DE FRANÇA	81	Deferida	293049	VINICIUS ULHOA ALMEIDA	12	Deferida
286085	THIAGO DE SOUZA MEIRA SILVA	55	Deferida	207874	VIVIANE SILVA MELO	4	Indeferida
286085	THIAGO DE SOUZA MEIRA SILVA	68	Indeferida	207874	VIVIANE SILVA MELO	19	Indeferida
300736	THIAGO LUIZ DOS SANTOS	19	Indeferida	207874	VIVIANE SILVA MELO	22	Deferida
300736	THIAGO LUIZ DOS SANTOS	47	Indeferida	207874	VIVIANE SILVA MELO	40	Indeferida
300736	THIAGO LUIZ DOS SANTOS	52	Deferida	207874	VIVIANE SILVA MELO	54	Indeferida
300736	THIAGO LUIZ DOS SANTOS	58	Indeferida	207874	VIVIANE SILVA MELO	58	Indeferida
300736	THIAGO LUIZ DOS SANTOS	64	Indeferida	207874	VIVIANE SILVA MELO	80	Indeferida
284896	THIAGO MARQUES BERGER	19	Indeferida	418848	WAGNER AMARAL MESQUITA PEREIRA	4	Indeferida
284896	THIAGO MARQUES BERGER	74	Indeferida	418848	WAGNER AMARAL MESQUITA PEREIRA	19	Indeferida
284896	THIAGO MARQUES BERGER	79	Indeferida	418848	WAGNER AMARAL MESQUITA PEREIRA	22	Deferida
283360	THIAGO MORAVSKI	19	Indeferida	418848	WAGNER AMARAL MESQUITA PEREIRA	34	Indeferida

418848	WAGNER AMARAL MESQUITA PEREIRA	44	Indeferida	289572	YURI CAVALCANTE LEMOS LACERDA	52	Deferida
418848	WAGNER AMARAL MESQUITA PEREIRA	47	Indeferida	289572	YURI CAVALCANTE LEMOS LACERDA	58	Indeferida
418848	WAGNER AMARAL MESQUITA PEREIRA	48	Indeferida	289572	YURI CAVALCANTE LEMOS LACERDA	60	Indeferida
418848	WAGNER AMARAL MESQUITA PEREIRA	49	Indeferida	289572	YURI CAVALCANTE LEMOS LACERDA	81	Deferida
418848	WAGNER AMARAL MESQUITA PEREIRA	50	Indeferida	205171	ZANATTA RIVEIRA HOLSBACK	22	Deferida
418848	WAGNER AMARAL MESQUITA PEREIRA	54	Indeferida	205171	ZANATTA RIVEIRA HOLSBACK	34	Indeferida
418848	WAGNER AMARAL MESQUITA PEREIRA	58	Indeferida	205171	ZANATTA RIVEIRA HOLSBACK	44	Indeferida
418848	WAGNER AMARAL MESQUITA PEREIRA	60	Indeferida	205171	ZANATTA RIVEIRA HOLSBACK	51	Indeferida
418848	WAGNER AMARAL MESQUITA PEREIRA	81	Deferida	205171	ZANATTA RIVEIRA HOLSBACK	52	Deferida
297200	WAGNO DE ARAÚJO MACEDO	3	Indeferida	205171	ZANATTA RIVEIRA HOLSBACK	54	Indeferida
297200	WAGNO DE ARAÚJO MACEDO	4	Indeferida	205171	ZANATTA RIVEIRA HOLSBACK	87	Indeferida
297200	WAGNO DE ARAÚJO MACEDO	12	Deferida	189815	ZILDA HELENA ZELANTI	17	Indeferida
208173	WALDIR MARINS SILVA JÚNIOR	10	Indeferida	189815	ZILDA HELENA ZELANTI	19	Indeferida
208173	WALDIR MARINS SILVA JÚNIOR	17	Indeferida	189815	ZILDA HELENA ZELANTI	22	Deferida
208173	WALDIR MARINS SILVA JÚNIOR	74	Indeferida	189815	ZILDA HELENA ZELANTI	34	Indeferida
193369	WELLINGTON RODRIGO DA SILVA	17	Indeferida	189815	ZILDA HELENA ZELANTI	47	Indeferida
193369	WELLINGTON RODRIGO DA SILVA	19	Indeferida	189815	ZILDA HELENA ZELANTI	52	Deferida
193369	WELLINGTON RODRIGO DA SILVA	33	Indeferida	189815	ZILDA HELENA ZELANTI	54	Indeferida
193369	WELLINGTON RODRIGO DA SILVA	39	Indeferida	189815	ZILDA HELENA ZELANTI	58	Indeferida
193369	WELLINGTON RODRIGO DA SILVA	52	Deferida	189815	ZILDA HELENA ZELANTI	81	Deferida
193369	WELLINGTON RODRIGO DA SILVA	55	Deferida	189815	ZILDA HELENA ZELANTI	82	Indeferida
193369	WELLINGTON RODRIGO DA SILVA	60	Indeferida				
193369	WELLINGTON RODRIGO DA SILVA	67	Indeferida				
193369	WELLINGTON RODRIGO DA SILVA	73	Indeferida				
193369	WELLINGTON RODRIGO DA SILVA	82	Indeferida				
294372	WERNER LOUREÇO BATALHA	3	Indeferida				
294372	WERNER LOUREÇO BATALHA	17	Indeferida				
294372	WERNER LOUREÇO BATALHA	22	Deferida				
294372	WERNER LOUREÇO BATALHA	23	Indeferida				
294372	WERNER LOUREÇO BATALHA	26	Indeferida				
294372	WERNER LOUREÇO BATALHA	34	Indeferida				
294372	WERNER LOUREÇO BATALHA	54	Indeferida				
294372	WERNER LOUREÇO BATALHA	62	Indeferida				
294372	WERNER LOUREÇO BATALHA	64	Indeferida				
294372	WERNER LOUREÇO BATALHA	79	Indeferida				
294372	WERNER LOUREÇO BATALHA	86	Indeferida				
294372	WERNER LOUREÇO BATALHA	89	Indeferida				
283630	WEUDYS CAMPOS FURTADO	19	Indeferida				
199378	WILIAN FAGUNDES AQUINO	19	Indeferida				
199378	WILIAN FAGUNDES AQUINO	22	Deferida				
199378	WILIAN FAGUNDES AQUINO	52	Deferida				
199378	WILIAN FAGUNDES AQUINO	55	Deferida				
199378	WILIAN FAGUNDES AQUINO	58	Indeferida				
199378	WILIAN FAGUNDES AQUINO	79	Indeferida				
296026	WILKER DE ANDRADE SILVA	17	Indeferida				
296026	WILKER DE ANDRADE SILVA	19	Indeferida				
296026	WILKER DE ANDRADE SILVA	58	Indeferida				
296026	WILKER DE ANDRADE SILVA	79	Indeferida				
282915	WILKSON VASCO FRANCISCO LIMA BARROS	17	Indeferida				
282915	WILKSON VASCO FRANCISCO LIMA BARROS	19	Indeferida				
282915	WILKSON VASCO FRANCISCO LIMA BARROS	22	Deferida				
282915	WILKSON VASCO FRANCISCO LIMA BARROS	40	Indeferida				
282915	WILKSON VASCO FRANCISCO LIMA BARROS	50	Indeferida				
282915	WILKSON VASCO FRANCISCO LIMA BARROS	55	Deferida				
282915	WILKSON VASCO FRANCISCO LIMA BARROS	58	Indeferida				
282915	WILKSON VASCO FRANCISCO LIMA BARROS	79	Indeferida				
282915	WILKSON VASCO FRANCISCO LIMA BARROS	89	Indeferida				
282915	WILKSON VASCO FRANCISCO LIMA BARROS	99	Indeferida				
291812	WILLIAN BARBOSA MENDES	19	Indeferida				
291812	WILLIAN BARBOSA MENDES	22	Deferida				
291812	WILLIAN BARBOSA MENDES	41	Indeferida				
291812	WILLIAN BARBOSA MENDES	51	Indeferida				
291812	WILLIAN BARBOSA MENDES	52	Deferida				
291812	WILLIAN BARBOSA MENDES	58	Indeferida				
291812	WILLIAN BARBOSA MENDES	61	Indeferida				
291812	WILLIAN BARBOSA MENDES	64	Indeferida				
291812	WILLIAN BARBOSA MENDES	67	Indeferida				
291812	WILLIAN BARBOSA MENDES	79	Indeferida				
205791	WILLIAN RODRIGUES DE OLIVEIRA JUNIOR	19	Indeferida				
205791	WILLIAN RODRIGUES DE OLIVEIRA JUNIOR	22	Deferida				
205791	WILLIAN RODRIGUES DE OLIVEIRA JUNIOR	40	Indeferida				
205791	WILLIAN RODRIGUES DE OLIVEIRA JUNIOR	52	Deferida				
186459	WILSON ROBERTO BARBOSA GARCIA	4	Indeferida				
186459	WILSON ROBERTO BARBOSA GARCIA	12	Deferida				
186459	WILSON ROBERTO BARBOSA GARCIA	17	Indeferida				
186459	WILSON ROBERTO BARBOSA GARCIA	19	Indeferida				
186459	WILSON ROBERTO BARBOSA GARCIA	22	Deferida				
186459	WILSON ROBERTO BARBOSA GARCIA	26	Indeferida				
186459	WILSON ROBERTO BARBOSA GARCIA	52	Deferida				
186459	WILSON ROBERTO BARBOSA GARCIA	58	Indeferida				
186459	WILSON ROBERTO BARBOSA GARCIA	67	Indeferida				
186459	WILSON ROBERTO BARBOSA GARCIA	73	Indeferida				
186459	WILSON ROBERTO BARBOSA GARCIA	74	Indeferida				
186459	WILSON ROBERTO BARBOSA GARCIA	81	Deferida				
186459	WILSON ROBERTO BARBOSA GARCIA	97	Indeferida				
289572	YURI CAVALCANTE LEMOS LACERDA	3	Indeferida				
289572	YURI CAVALCANTE LEMOS LACERDA	12	Deferida				
289572	YURI CAVALCANTE LEMOS LACERDA	19	Indeferida				

EDITAL n. 12/2017 – SAD/SEJUSP/PCMS/DELEGADO DE POLÍCIA CONCURSO PÚBLICO DE PROVAS E TÍTULOS, PARA PROVIMENTO NO CARGO DE DELEGADO DE POLÍCIA DO QUADRO DE PESSOAL DA SECRETARIA DE ESTADO DE JUSTIÇA E SEGURANÇA PÚBLICA - SAD/SEJUSP/DP/PCMS/2017

Os SECRETÁRIOS DE ESTADO DE ADMINISTRAÇÃO E DESBUROCRATIZAÇÃO e DE JUSTIÇA E SEGURANÇA PÚBLICA e o DELEGADO-GERAL DA POLÍCIA CIVIL DE MATO GROSSO DO SUL, no uso de suas atribuições legais, e tendo em vista o disposto no Edital n. 1/2017 – SAD/SEJUSP/PCMS/DELEGADO DE POLÍCIA, de 31 de maio de 2017, tornam público, para conhecimento dos interessados, o Gabarito Oficial Definitivo da Prova Escrita Objetiva, conforme constante no Anexo Único deste Edital, observando-se que não serão aceitos recursos ou pedidos de revisão contra o Gabarito Oficial Definitivo.

CAMPO GRANDE, 11 DE SETEMBRO DE 2017.

CARLOS ALBERTO DE ASSIS
Secretário de Estado de Administração
e Desburocratização

JOSÉ CARLOS BARBOSA
Secretário de Estado de Justiça
e Segurança Pública

MARCELO VARGAS LOPES
Delegado-Geral da Polícia Civil

ANEXO ÚNICO AO EDITAL n. 12/2017 – SAD/SEJUSP/PCMS/DELEGADO DE POLÍCIA CONCURSO PÚBLICO DE PROVAS E TÍTULOS, PARA PROVIMENTO NO CARGO DE DELEGADO DE POLÍCIA DO QUADRO DE PESSOAL DA SECRETARIA DE ESTADO DE JUSTIÇA E SEGURANÇA PÚBLICA - SAD/SEJUSP/DP/PCMS/2017

GABARITO OFICIAL PRELIMINAR DA PROVA ESCRITA OBJETIVA

1	C	26	E	51	A	76	B
2	B	27	A	52	*	77	B
3	B	28	B	53	D	78	A
4	B	29	E	54	D	79	A
5	D	30	A	55	*	80	B
6	A	31	E	56	D	81	*
7	B	32	E	57	D	82	B
8	E	33	E	58	D	83	E
9	D	34	D	59	A	84	C
10	C	35	D	60	D	85	E
11	E	36	A	61	E	86	C
12	*	37	E	62	A	87	A
13	D	38	A	63	A	88	D
14	E	39	B	64	D	89	B
15	B	40	E	65	A	90	A
16	E	41	E	66	E	91	A
17	E	42	E	67	B	92	C
18	A	43	E	68	B	93	C
19	B	44	E	69	B	94	C
20	C	45	D	70	B	95	D
21	A	46	E	71	D	96	A
22	B	47	A	72	C	97	B
23	C	48	B	73	C	98	D
24	A	49	D	74	B	99	E
25	E	50	C	75	A	100	B

(*) Questão anulada.

EDITAL n. 13/2017 – SAD/SEJUSP/PCMS/DELEGADO DE POLÍCIA CONCURSO PÚBLICO DE PROVAS E TÍTULOS, PARA PROVIMENTO NO CARGO DE DELEGADO DE POLÍCIA DO QUADRO DE PESSOAL DA SECRETARIA DE ESTADO DE JUSTIÇA E SEGURANÇA PÚBLICA – SAD/SEJUSP/DP/PCMS/2017

Os SECRETÁRIOS DE ESTADO DE ADMINISTRAÇÃO E DESBUROCRATIZAÇÃO e DE JUSTIÇA E SEGURANÇA PÚBLICA e o DELEGADO-GERAL DA POLÍCIA CIVIL DE MATO GROSSO DO SUL, no uso de suas atribuições legais, e tendo em vista o disposto no Edital n. 1/2017 – SAD/SEJUSP/PCMS/DELEGADO DE POLÍCIA, de 31 de maio de 2017, tornam pública, para conhecimento dos interessados, o resultado da Prova Escrita Objetiva, em ordem alfabética, conforme relação constante no Anexo Único deste Edital, observando-se a seguinte legenda:

PEO = Total de pontos obtidos na Prova Escrita Objetiva

P₁ = Pontos obtidos no Grupo P₁ (Língua Portuguesa)

P₂ = Pontos obtidos no Grupo P₂ (Direito Penal, Direito Processual Penal, Direito Constitucional, Direitos Humanos, Direito Administrativo e Direito Civil)

P₃ = Pontos obtidos no Grupo P₃ (Legislação Institucional, Medicina Legal e Criminologia)

CAMPO GRANDE, 11 DE SETEMBRO DE 2017.

CARLOS ALBERTO DE ASSIS
Secretário de Estado de Administração
e Desburocratização

JOSÉ CARLOS BARBOSA
Secretário de Estado de Justiça
e Segurança Pública

MARCELO VARGAS LOPES
Delegado-Geral da Polícia Civil

ANEXO ÚNICO AO EDITAL n. 13/2017 – SAD/SEJUSP/PCMS/DELEGADO DE POLÍCIA CONCURSO PÚBLICO DE PROVAS E TÍTULOS, PARA PROVIMENTO NO CARGO DE DELEGADO DE POLÍCIA DO QUADRO DE PESSOAL DA SECRETARIA DE ESTADO DE JUSTIÇA E SEGURANÇA PÚBLICA – SAD/SEJUSP/DP/PCMS/2017

RESULTADO DA PROVA ESCRITA OBJETIVA

INSCRIÇÃO	NOME	P1	P2	P3	PEO	SITUAÇÃO
286661	Aaram Rodrigues	9	21	2	32	Reprovado
286847	Abdalla Yacoub Maachar Neto	12	54	7	73	Aprovado
419124	Abel Palacio	9	28	3	40	Reprovado
417644	Abraão Caetano de Melo Filho	12	50	9	71	Reprovado
294836	Abrão Romero Barbosa Pereira da Silva	8	23	4	35	Reprovado
196641	Acir Rosa da Cruz	9	17	5	31	Reprovado
209787	Adail Rocha Omena Filho	0	0	0	0	Ausente
191016	Adailton Baldomir Batista Neto	12	44	4	60	Reprovado
289953	Adailton Batista da Silva	12	40	6	58	Reprovado
200845	Adailton Soares Vilela	10	27	6	43	Reprovado
207425	Adair Marques Correa Junior	11	58	5	74	Reprovado
208899	Adalberto Luiz Klauk	0	0	0	0	Ausente
305312	Adalberto Silverio Pacanhela	11	43	4	58	Reprovado
293365	Adalmir Silveira de Andrade	11	43	6	60	Reprovado
290921	Adam Cristiano Acosta Pereira da Avila	12	25	8	45	Reprovado
290612	Adam Dewis Castello Amaral	9	28	4	41	Reprovado
287676	Adam Kaminski do Nascimento	0	0	0	0	Ausente
288510	Adan Marx Ximenes Coelho	0	0	0	0	Ausente
208662	Adão Bittencourt Maidana	12	27	4	43	Reprovado
305096	Adão da Silva Junior	0	0	0	0	Ausente
295929	Adão Delgado da Silva Júnior	6	36	3	45	Reprovado
304852	Adary Fernanda Iwasse	6	26	5	37	Reprovado
284650	Adauto Alves Souto	13	28	3	44	Reprovado
297903	Ade Gabriel Palieraqui Alves Azevedo	9	23	2	34	Reprovado
294796	Adeirton Meneses Santos Júnior	11	29	7	47	Reprovado
188754	Adelfo Gomes da Silva Neto	13	45	5	63	Reprovado
286044	Adelirene Estéfane de Souza Melo	9	31	8	48	Reprovado
198521	Adelmo Bertolino Marques	0	0	0	0	Ausente
200325	Adelmo Carlos da Silva	4	17	5	26	Reprovado
187952	Adelmo Luis Roque Junior	9	29	4	42	Reprovado
305279	Adelso Ferreira Pires	4	26	2	32	Reprovado
201739	Ademar Alves Ferreira Junior	4	30	8	42	Reprovado
211929	Ademar Loiola Mota Junior	0	0	0	0	Ausente
192406	Ademar Moreira Gonçalves	12	32	8	52	Reprovado
293692	Ademar Rei de França	11	28	4	43	Reprovado
283197	Ademilson Antonio da Silva	8	15	5	28	Reprovado
200362	Ademir Almada de Goes Junior	8	26	7	41	Reprovado
186379	Ademir Almeida da Silva Fidelis	13	19	5	37	Reprovado
298581	Ademir Souza Almeida	9	25	4	38	Reprovado
285819	Ademir Teixeira Nunes	10	25	2	37	Reprovado
199089	Aderivalter Martins da Rocha Junior	0	0	0	0	Ausente
283154	Adevair Antonio da Silva	10	22	0	32	Reprovado
202053	Adil Gaúna Neto	8	24	2	34	Reprovado
188216	Adila Evangelista Ribeiro	9	23	2	34	Reprovado
282580	Adilson Adriano Guilherme Santos	5	26	5	36	Reprovado
283553	Adilton Dorileo dos Santos	11	27	5	43	Reprovado
302649	Adilton Gomes Araujo	4	23	1	28	Reprovado
195056	Adison Valençuela Canteiro	3	17	4	24	Reprovado
301241	Adiy Adi Tranches	12	42	4	58	Reprovado
283067	Admilson da Silva Santos	12	29	5	46	Reprovado
206258	Adolfa Maria Silva Santos	10	22	1	33	Reprovado
191675	Adonai Pereira dos Santos Junior	0	0	0	0	Ausente
199750	Adonis de Souza Formighieri	0	0	0	0	Ausente
304143	Adony Souza Martins Ferreira	10	32	5	47	Reprovado
305443	Adrian Dyego Silveira Pereira	9	21	3	33	Reprovado

296395	Adrian Ricardo Bianchi e Silva	9	33	4	46	Reprovado
201456	Adriana Alegre Matos	11	17	3	31	Reprovado
304092	Adriana Alves Timoteo	0	0	0	0	Ausente
186861	Adriana Aparecida Kaillich	7	26	5	38	Reprovado
290338	Adriana Aparecida Mansano Rosa	9	19	1	29	Reprovado
207069	Adriana Aparecida Rossoni	13	44	6	63	Reprovado
301360	Adriana Araujo Benedito da Conceição	5	16	4	25	Reprovado
195247	Adriana Campos Ferreira	0	0	0	0	Ausente
201474	Adriana Castro Machado da Costa	11	48	6	65	Reprovado
195706	Adriana Cavalcante Lima	0	0	0	0	Ausente
303984	Adriana Claudia Porfirio de Matos	10	25	7	42	Reprovado
289298	Adriana Conte	9	34	1	44	Reprovado
204037	Adriana Cristina Marreira Pinto	10	36	4	50	Reprovado
287977	Adriana Crystina Soares Jarenco	13	28	4	45	Reprovado
303556	Adriana David Fraga	8	31	3	42	Reprovado
292505	Adriana Eliza Barbosa Pinheiro	12	32	4	48	Reprovado
412862	Adriana Gerarduci	12	21	4	37	Reprovado
196072	Adriana Godoy Ferreira	11	37	8	56	Reprovado
418314	Adriana Patricia Lima Wommer	8	14	3	25	Reprovado
190415	Adriana Police dos Santos	11	26	4	41	Reprovado
295717	Adriana Secundo Gonçalves de Oliveira	13	47	8	68	Reprovado
415761	Adriana Simoes de Carvalho e Silva	0	0	0	0	Ausente
198651	Adriana Soares da Mata	6	18	1	25	Reprovado
191073	Adriane da Silva Menezes	7	16	0	23	Reprovado
207007	Adriane Dias Barbosa	13	49	6	68	Reprovado
301079	Adriane Holdina Pinheiro Seibel	10	24	7	41	Reprovado
299579	Adriane Piculi Barbosa	10	17	1	28	Reprovado
186620	Adriane Terezinha Kappes da Silva Vorpagel	10	31	2	43	Reprovado
292037	Adriane Varaldo da Fonseca Martins	6	23	2	31	Reprovado
206607	Adriano Vieira Sodre	8	52	6	66	Reprovado
295235	Adriano Agostinho	0	0	0	0	Ausente
292533	Adriano Alcantara de Oliveira	13	40	6	59	Reprovado
202232	Adriano Amaral Magalhães	0	0	0	0	Ausente
289444	Adriano Beira Pereira da Silva	12	42	8	62	Reprovado
184859	Adriano Benitez e Silva	11	21	2	34	Reprovado
292673	Adriano Cesar Maciel Menesello	10	32	4	46	Reprovado
189773	Adriano Clementino de Souza	9	46	6	61	Reprovado
299081	Adriano Coelho da Rocha	6	33	5	44	Reprovado
416506	Adriano de Almeida Marques	0	0	0	0	Ausente
298495	Adriano de Almeida Pereira	12	29	7	48	Reprovado
210711	Adriano de Camargo	12	55	7	74	Aprovado
288726	Adriano de Oliveira Silva	7	19	7	33	Reprovado
211180	Adriano Diogo Coelho	13	47	6	66	Reprovado
195587	Adriano Farias Macedo	5	27	4	36	Reprovado
303267	Adriano Felipe Mattozo	0	0	0	0	Ausente
195039	Adriano Ferr Mendes	7	39	8	54	Reprovado
297610	Adriano Francisco de Souza Silva	0	0	0	0	Ausente
290949	Adriano Gomes da Silva	10	37	6	53	Reprovado
206181	Adriano Gonçalves de Oliveira	12	30	4	46	Reprovado
189510	Adriano Guedes	10	26	8	44	Reprovado
193512	Adriano Jose da Silva Araujo	7	17	3	27	Reprovado
300505	Adriano Kruger	12	26	2	40	Reprovado
210122	Adriano Loureiro Fernandes	12	43	7	62	Reprovado
185491	Adriano Melquiades Molini Silva	10	43	8	61	Reprovado
298854	Adriano Mendonca Araujo	11	16	3	30	Reprovado
294282	Adriano Moisés Bezerra Fernandes Vieira	10	51	5	66	Reprovado
294308	Adriano Rogério da Silva	8	40	4	52	Reprovado
285093	Adriano Stiegler	11	39	6	56	Reprovado
192813	Adriano Tabosa Martins Veras	13	51	7	71	Reprovado
188914	Adriano Trevizan Rodrigues Silva	12	56	5	73	Reprovado
297494	Adriano Viana Mariano	10	23	4	37	Reprovado
296205	Adriel Silva Pinto	12	29	6	47	Reprovado
185154	Adriele Diniz Araújo	9	15	4	28	Reprovado
204610	Adrielle Pancoti Martins	10	36	5	51	Reprovado
304843	Adrielle Peralta Laitart	8	23	5	36	Reprovado
294196	Adrielly Karoline Provin	7	38	5	50	Reprovado
306132	Adriene Miriam Duarte e Santos	10	42	6	58	Reprovado
292286	Adrovan Polese	13	38	4	55	Reprovado
183399	Aecio Correia de Oliveira Junior	0	0	0	0	Ausente
196247	Aelana Leite Pereira	13	38	4	55	Reprovado
188712	Afonso Gagliano Neto	9	32	7	48	Reprovado
289873	Afonso Cavalcante Filho	0	0	0	0	Ausente
303908	Afonso Celso Brandao Serra	11	58	9	78	Aprovado
290070	Afonso Miguel Pereira de Araujo	5	39	4	48	Reprovado
202945	Afonso Rodrigues Mendonca	6	38	3	47	Reprovado
296700	Agassis Souza Rodrigues da Silva	7	30	5	42	Reprovado
191242	Agenor Ribeiro da Silva Neto	0	0	0	0	Ausente
184516	Agleison Silvestre Redigolo Santos	4	26	4	34	Reprovado
188483	Agna Rocha Gualberto Pereira	10	20	5	35	Reprovado
191958	Agnes Susan Missuzu Gonda Oshiro	12	38	5	55	Reprovado
412956	Aguinaldo Aparecido dos Santos da Silva	8	25	2	35	Reprovado
292555	Aila de Castro Lima Sousa	8	40	7	55	Reprovado
296028	Ailton Luiz Amaro Junior	7	31	4	42	Reprovado
306194	Airan Amaral Rodrigues	13	25	4	40	Reprovado
192181	Airon Costa Martins	9	20	1	30	Reprovado
418544	Airton Pereira de Freitas	9	25	1	35	Reprovado
198769	Airton van Tienen Junior	10	28	5	43	Reprovado
183243	Airton Vasconcelos de Alencar Filho	12	52	7	71	Aprovado

305342	Aisla Caroline Sutil dos Santos	6	18	1	25	Reprovado	304283	Alessandro José Simeão Almeida	10	32	6	48	Reprovado
208037	Aksa Dascalakis Fernandes	11	31	4	46	Reprovado	290499	Alessandro Menezes Orico	0	0	0	0	Ausente
183412	Alan Dias Gomes	9	15	3	27	Reprovado	296686	Alessandro Montalvao da Silva	10	16	4	30	Reprovado
414674	Alan Arruda Vigabriel	9	23	3	35	Reprovado	186066	Alessandro Oliveira Ribeiro	6	25	0	31	Reprovado
207407	Alan Barcelos de Azevedo	8	52	7	67	Reprovado	296598	Alessandro Origuela do Prado	5	26	3	34	Reprovado
285874	Alan Castilho Rodrigues Moreira	10	43	3	56	Reprovado	196156	Alessandro Pinage de Lima	5	43	3	51	Reprovado
287664	Alan Cesar da Costa	10	39	5	54	Reprovado	287962	Alessandro Velasco França	11	43	5	59	Reprovado
294970	Alan Colman Preza de Azevedo	11	47	6	64	Reprovado	190430	Alessio Gusmao Gonçalves	4	22	3	29	Reprovado
182979	Alan Cristian Scardin Perin	7	27	4	38	Reprovado	293922	Alex Amorim da Costa Lima	11	51	8	70	Reprovado
416794	Alan dos Santos Brito	0	0	0	0	Ausente	296593	Alex Andrade	4	22	2	28	Reprovado
299627	Alan Gabriel de Almeida Garrett	10	46	4	60	Reprovado	211265	Alex Andrade Rios	7	33	3	43	Reprovado
192613	Alan Henrique dos Santos Guanais	10	34	4	48	Reprovado	299538	Alex Antonio Ramires dos Santos Fernandes	9	42	6	57	Reprovado
192132	Alan Kiszewski Melo	4	34	3	41	Reprovado	200066	Alex Benjamim Rodrigues Oliveira	10	27	3	40	Reprovado
285007	Alan Machado Santos	11	53	9	73	Aprovado	297532	Alex Candido Ferreira Severino	12	38	7	57	Reprovado
289243	Alan Max Campos Lopes Martins	12	33	7	52	Reprovado	207581	Alex Correia Schiara	6	19	3	28	Reprovado
298128	Alan Roberto Biegas	12	39	8	59	Reprovado	208672	Alex Dalton de Souza	13	45	7	65	Reprovado
302392	Alana Correia dos Santos	10	35	4	49	Reprovado	415530	Alex de Andrade Lira	0	0	0	0	Ausente
203699	Alana Cristina Lacerda Lopes	10	48	6	64	Reprovado	285123	Alex de Oliveira Gomes	0	0	0	0	Ausente
292867	Alana Duarte dos Santos Boaventura	9	50	4	63	Reprovado	285618	Alex França Noleto	9	44	7	60	Reprovado
198284	Alana Jessica Oliveira de Souza	8	23	2	33	Reprovado	203744	Alex Gregório Batista	9	47	7	63	Reprovado
418409	Alana Oliveira Mattos Boiko de Figueiredo	0	0	0	0	Ausente	207318	Alex Jose Marin Leite	12	61	8	81	Aprovado
413757	Alandnir Cabral da Rocha	11	35	5	51	Reprovado	284029	Alex Junior da Silva	11	53	8	72	Aprovado
196675	Alane Anathyene de Sá Matias	10	41	8	59	Reprovado	195444	Alex Machado Mendes	7	38	6	51	Reprovado
207685	Alanna Eliene Delfino Duarte	11	57	6	74	Aprovado	210021	Alex Marques Alves de Lima	9	31	2	42	Reprovado
196560	Alanna Sousa Lima	13	57	5	75	Reprovado	290058	Alex Michel Viana de Souza	0	0	0	0	Ausente
283316	Alayne Coelho Silva	6	33	6	45	Reprovado	190351	Alex Oliveira Silva	0	0	0	0	Ausente
416387	Albamara Vieira	10	23	3	36	Reprovado	189536	Alex Pereira da Silva	6	36	4	46	Reprovado
186320	Albenir Echeverria	8	30	8	46	Reprovado	191793	Alex Rodrigues da Silva	9	50	7	66	Reprovado
205990	Alberico Pinto Pontes Junior	0	0	0	0	Ausente	294153	Alex Rodrigues Parussulo	0	0	0	0	Ausente
193648	Albertino de Arêa Leão Costa Neto	8	43	3	54	Reprovado	188680	Alex Sandro Albuquerque de Oliveira	9	18	3	30	Reprovado
190979	Alberto Antunes Barbosa Neto	0	0	0	0	Ausente	295123	Alex Sandro Lima da Silva	11	25	3	39	Reprovado
417072	Alberto Jorge Rodrigues Bezerra	14	50	8	72	Reprovado	212236	Alex Sandro Torres Oliveira	8	29	2	39	Reprovado
301967	Alberto Jose Lopes Moreno	10	43	8	61	Reprovado	299680	Alex Silva Ramiro	7	23	1	31	Reprovado
284779	Alberto Marcio Gonçalves	5	36	6	47	Reprovado	208788	Alex Souza Oliveira	7	14	2	23	Reprovado
284643	Alberto Paes de Camargo Junior	8	46	8	62	Reprovado	211508	Alex Teixeira Brandao	9	27	5	41	Reprovado
415441	Alberto Thiago de Barros	7	31	3	41	Reprovado	203510	Alex Victor Previdelli	14	50	7	71	Reprovado
288858	Alberto Tolotti Leite	5	39	2	46	Reprovado	301525	Alex Viegas de Lemes	14	52	7	73	Aprovado
418675	Alcemir da Silva Moraes	10	41	4	55	Reprovado	192363	Alex Yukio Toma	13	56	5	74	Reprovado
204499	Alciberto Valença Coutinho	0	0	0	0	Ausente	416942	Alexander Facchinette Paes	0	0	0	0	Ausente
295966	Alcides Bruno Braun	9	62	8	79	Aprovado	304663	Alexandra Angelica de Lima	0	0	0	0	Ausente
296966	Alcides Marques Porto Pacheco	14	48	6	68	Reprovado	200363	Alexandra Jennifer Soares Ayala	5	23	6	34	Reprovado
206475	Alcione Silva Sant' Anna	11	31	2	44	Reprovado	284024	Alexandra Rezende de Oliveira	9	32	1	42	Reprovado
192432	Alda Mara Araújo Andrade Martins	11	41	7	59	Reprovado	210364	Alexandra Souza Martins Goncalves	7	20	3	30	Reprovado
303273	Aldair Pascini Ribeiro Junior	5	26	2	33	Reprovado	283340	Alexandra Taisa Pereira Gomes	10	16	2	28	Reprovado
283218	Aldemar Mateus Soares	5	27	1	33	Reprovado	296342	Alexandre Albuquerque de Oliveira	9	24	3	36	Reprovado
204718	Alder Ribeiro Vasconcelos	9	22	7	38	Reprovado	201096	Alexandre Alison Nunes Santos	9	50	5	64	Reprovado
198998	Alderico Custodio da Silva Junior	6	28	5	39	Reprovado	205169	Alexandre Almeida Ferreira	14	68	9	91	Aprovado
285159	Aldizio Neto da Silva	11	46	7	64	Reprovado	286431	Alexandre Andrade Girardi	13	50	7	70	Reprovado
207329	Aldo Henrique do Nascimento Junior	11	51	4	66	Reprovado	203374	Alexandre Asséf Borges Buainain	8	15	4	27	Reprovado
200753	Aldo José Barbosa Dourado	9	44	4	57	Reprovado	282991	Alexandre Augusto Nepomuceno	5	23	4	32	Reprovado
290550	Aldo Neto Alves Propércio	13	34	6	53	Reprovado	296081	Alexandre Augusto Pimenta Abade	11	33	4	48	Reprovado
413205	Ale Nasir Salum	12	30	4	46	Reprovado	206672	Alexandre Barros da Fonseca	10	55	6	71	Aprovado
209859	Aleksa Hilbert Lemes	0	0	0	0	Ausente	297856	Alexandre Batista Vicentim	0	0	0	0	Ausente
186864	Alekseieva Priscila do Amaral Ribeiro	12	39	4	55	Reprovado	192647	Alexandre Botelho Martinez	0	0	0	0	Ausente
187254	Alenilton Pereira Dias	9	24	5	38	Reprovado	209681	Alexandre Brito do Nascimento	12	45	8	65	Reprovado
290404	Alesandro Vilvock	7	27	4	38	Reprovado	188042	Alexandre Carneiro Farias	9	15	2	26	Reprovado
303316	Aleson Pinheiro da Silva	12	36	6	54	Reprovado	292015	Alexandre Carvalho Macedo	11	45	6	62	Reprovado
193047	Alessandra Bezerra de Oliveira	10	17	3	30	Reprovado	193372	Alexandre Cesar do Prado Siqueira	6	19	4	29	Reprovado
287212	Alessandra Cafure Antunes	13	47	3	63	Reprovado	183770	Alexandre César Rezende Guimaraes	12	55	6	73	Aprovado
201675	Alessandra Cardoso de Souza Moreira	9	27	2	38	Reprovado	293687	Alexandre Chaves Sampaio	9	28	6	43	Reprovado
284924	Alessandra Costa Mauro Silva	14	23	6	43	Reprovado	305234	Alexandre Constantin Mavropoulos	0	0	0	0	Ausente
290360	Alessandra Cristina de Lima Alves da Costa	5	33	7	45	Reprovado	208807	Alexandre Curti dos Santos	10	41	2	53	Reprovado
300974	Alessandra da Costa Cordeiro	9	27	4	40	Reprovado	290420	Alexandre Dantas Lima	0	0	0	0	Ausente
194362	Alessandra de Araujo Morais	7	21	8	36	Reprovado	289667	Alexandre de Paula Tambani	13	52	5	70	Reprovado
286295	Alessandra de Oliveira	0	0	0	0	Ausente	210781	Alexandre Dias Carneiro	13	30	5	48	Reprovado
193120	Alessandra Delfim Pereira	0	0	0	0	Ausente	284100	Alexandre Dias de Oliveira	0	0	0	0	Ausente
302254	Alessandra Keiko Hiane de Souza	7	31	3	41	Reprovado	296452	Alexandre Dias Feitosa	0	0	0	0	Ausente
185872	Alessandra Martins Alves Correa	12	34	4	50	Reprovado	206690	Alexandre dos Santos Coelho	8	23	3	34	Reprovado
285240	Alessandra Mendonça dos Santos	10	33	3	46	Reprovado	413534	Alexandre Eduardo Barbosa Simões	0	0	0	0	Ausente
300793	Alessandra Neves de Sousa	11	24	3	38	Reprovado	201719	Alexandre Eleutério Bach	0	0	0	0	Ausente
206835	Alessandra Pedroso Barboza	10	12	3	25	Reprovado	290904	Alexandre Estevam Botelho	10	55	8	73	Aprovado
284902	Alessandra Pereira Lima	10	31	5	46	Reprovado	291008	Alexandre Felipe dos Santos Silva	10	32	3	45	Reprovado
205612	Alessandra Thomé de Almeida	11	26	4	41	Reprovado	206494	Alexandre Ferraz de Almeida Pombo	10	26	4	40	Reprovado
196206	Alessandra Vanessa da Silva	12	55	8	75	Aprovado	189319	Alexandre Franca Pessoa	9	24	3	36	Reprovado
197682	Alessandra Vicente Delgado	3	17	3	23	Reprovado	290229	Alexandre Gomes Adorno	0	0	0	0	Ausente
195626	Alessandro Alcides Bogo	13	38	2	53	Reprovado	209489	Alexandre Gomes de Gusmão	11	31	8	50	Reprovado
190664	Alessandro Alves da Silva	3	22	4	29	Reprovado	304576	Alexandre Kemp de Palma	0	0	0	0	Ausente
287419	Alessandro Alves de Lima	11	33	6	50	Reprovado	209912	Alexandre Lacerda	11	40	6	57	Reprovado
414316	Alessandro Augusto dos Santos Arinos	11	36	8	55	Reprovado	303888	Alexandre Luis Alves Guilherme	10	21	3	34	Reprovado
284217	Alessandro Borges de Carvalho	0	0	0	0	Ausente	205541	Alexandre Macht Mastela e Almeida	12	36	8	56	Reprovado
199360	Alessandro Cardoso Barbosa	0	0	0	0	Ausente	284887	Alexandre Magno Alves Ramos	8	35	7	50	Reprovado
208822	Alessandro Cristian Araujo de Almeida Prado	10	23	7	40	Reprovado	189792	Alexandre Magno Caetano Passos	10	46	6	62	Reprovado
303177	Alessandro de Oliveira	6	19	2	27	Reprovado	295188	Alexandre Magno de Souza Carvalho	8	17	5	30	Reprovado
282511	Alessandro de Oliveira Gonçalves	0	0	0	0	Ausente	208469	Alexandre Marcos Quintão Lima	12	37	5	54	Reprovado
287507	Alessandro de Souza	8	32	3	43	Reprovado	204832	Alexandre Marques de Souza	10	37	8	55	Reprovado
298361	Alessandro Donizete Quintano	10	25	2	37	Reprovado	199086	Alexandre Martins da Costa do Nascimento	10	46	4	60	Reprovado
297708	Alessandro Gomes Lewandowski	0	0	0	0	Ausente	285845	Alexandre Neves da Silva Júnior	12	63	9	84	Aprovado
287875	Alessandro José Argenta	11	39	4	54	Reprovado	282551	Alexandre Obvioslo Neto	10	46	7	63	Reprovado

189272	Alexandre Oliveira de Assis	13 55 8	76	Aprovado	199810	Alini Simadon	14 53 5	72	Reprovado
195660	Alexandre Oliveira Soares	10 59 6	75	Aprovado	190298	Alinne Correia Spoladore Silva	9 21 2	32	Reprovado
196710	Alexandre Pereira da Silva	7 32 4	43	Reprovado	289104	Alinson Vinicius Souza Alexandre	10 45 2	57	Reprovado
200193	Alexandre Procopio da Silva	7 23 4	34	Reprovado	306001	Aliny Vilhalba Souza	6 21 1	28	Reprovado
285226	Alexandre Rodrigues da Costa	7 46 7	60	Reprovado	413127	Alison Almeron Esquivel Trindade	12 39 6	57	Reprovado
303587	Alexandre Rodrigues de Sá	12 38 4	54	Reprovado	197541	Alison da Silva Araujo	9 55 6	70	Aprovado
187279	Alexandre Rodrigues Ferreira	0 0 0	0	Ausente	304550	Alison de Souza Lira	0 0 0	0	Ausente
284123	Alexandre Rodrigues Jacinto	0 0 0	0	Ausente	189564	Alisson de Oliveira Reis	5 34 3	42	Reprovado
190025	Alexandre Segreto dos Anjos	9 45 7	61	Reprovado	198825	Alisson de Souza Brufatto	0 0 0	0	Ausente
306139	Alexandre Teixeira de Oliveira	9 41 7	57	Reprovado	292128	Alita Rayla Forgiarini Vasconcelos	10 20 2	32	Reprovado
197873	Alexandre Teixeira Righy	11 21 3	35	Reprovado	303495	Allan Amorim Lopes	10 28 5	43	Reprovado
284884	Alexandre Theodoro de Oliveira	12 52 5	69	Reprovado	418307	Allan Antonio da Silva	8 20 2	30	Reprovado
284295	Alexandre Vieira Galeano dos Santos	5 28 4	37	Reprovado	288027	Allan Bruno Carneiro Ferreira	9 57 6	72	Aprovado
418235	Alexandre Wagner da Silva Bobadra	0 0 0	0	Ausente	203558	Allan Carlos da Silva	0 0 0	0	Ausente
290714	Alexandro de Souza Goncalves	3 40 5	48	Reprovado	196494	Allan Georges Nakka Strauch	0 0 0	0	Ausente
414983	Alexandro Herculano dos Santos	5 21 6	32	Reprovado	195686	Allan Patrick D'elia de Moura	8 42 5	55	Reprovado
414799	Alexei Amancio Rocha	9 16 7	32	Reprovado	205458	Allan Rodrigues Perez	0 0 0	0	Ausente
187726	Alexnaldo Carvalho dos Santos	10 47 5	62	Reprovado	183883	Allan Vitor Carvalho Caboco	10 38 5	53	Reprovado
304719	Alexsander Gonçalves	13 33 6	52	Reprovado	289862	Allana Mariele Mazaro Zarelli	11 57 7	75	Aprovado
204555	Alexsandra Menescal de Carvalho Luna	10 36 3	49	Reprovado	292170	Allane Gonçalves dos Reis Melo	0 0 0	0	Ausente
208263	Alexsandra Rosa da Silva Lopes	13 27 5	45	Reprovado	288180	Allef de Souza Teodoro	5 19 2	26	Reprovado
301935	Alexsandre Oliveira Castro da Silva	12 29 4	45	Reprovado	202206	Allex Prado della	9 43 6	58	Reprovado
198882	Alexsandro Arce Durand	3 13 2	18	Reprovado	209667	Alline Barreto Viana	7 44 5	56	Reprovado
416194	Alexsandro Barcelos da Silva	9 51 8	68	Reprovado	288292	Alline Fernanda de Assis Sisnando	9 21 0	30	Reprovado
292739	Alexsandro de Bom Pereira	0 0 0	0	Ausente	419476	Allison Lopes da Silva	8 20 1	29	Reprovado
287939	Alexsandro Ferreira Rego	13 46 8	67	Reprovado	291369	Allisson Diogo Falcao Lima	13 51 6	70	Reprovado
206794	Alexsandro Tadioto	7 28 3	38	Reprovado	284175	Allisson Gomes Guimarães	11 56 6	73	Aprovado
287362	Alexsandro Vitorio dos Santos	6 38 6	50	Reprovado	210330	Allyson Araujo Menezes	6 23 4	33	Reprovado
295927	Alexssandro Crivelli Silva	7 25 5	37	Reprovado	298421	Allyson Fante da Silva	8 20 5	33	Reprovado
285066	Alexssandro Wyller de Barros Marques	0 0 0	0	Ausente	210541	Almir Angelino da Silva	10 51 9	70	Reprovado
283347	Alfredo Batista dos Santos Filho	10 30 3	43	Reprovado	196184	Aloisio Cardoso	5 18 1	24	Reprovado
190725	Alfredo Jacauna Pinheiro Neto	12 49 6	67	Reprovado	288203	Aloisio Gonçalves Azzuz	3 31 6	40	Reprovado
197400	Aliandra Dias Moreira	0 0 0	0	Ausente	414236	Alpheu Rodrigues de Alencar Neto	2 38 5	45	Reprovado
300522	Alice Assing	12 53 3	68	Reprovado	202973	Altagner da Silva Marques	3 48 4	55	Reprovado
285494	Alice Monteiro Chixaro	11 39 7	57	Reprovado	189508	Altair Daros Junior	0 0 0	0	Ausente
291825	Aline Aparecida Cardoso Valerio	10 17 1	28	Reprovado	196861	Altair Penha Malhada	10 20 7	37	Reprovado
415427	Aline Aparecida Novais Silva Lima	10 31 5	46	Reprovado	194515	Altair Rogerio Silverio	12 24 3	39	Reprovado
282603	Aline Aparecida Rosa	9 39 5	53	Reprovado	285690	Altino Araújo de Andrade Neto	11 43 3	57	Reprovado
285571	Aline Barbosa Giurizzatto	7 17 2	26	Reprovado	202403	Altivo Maciel Barros Silva	0 0 0	0	Ausente
191054	Aline Barros Silva	11 37 6	54	Reprovado	287169	Aluisio Caceres Paes	0 0 0	0	Ausente
189994	Aline Carla de Moraes	7 28 3	38	Reprovado	211404	Aluisio Frederico Emos de Brito	12 36 8	56	Reprovado
205389	Aline Cristina Garcia	9 28 4	41	Reprovado	416762	Aluisio Yañez de Souza	11 19 5	35	Reprovado
303951	Aline da Silva Rodrigues	12 30 6	48	Reprovado	196766	Álvaro Augusto Diniz Queiroz Carvalho	7 39 3	49	Reprovado
294099	Aline de Fatima Silva de Oliveira	12 54 6	72	Aprovado	282522	Álvaro Henrique Bernardino	8 21 4	33	Reprovado
195322	Aline de Oliveira Anastacio	0 0 0	0	Ausente	187312	Álvaro Pastor do Nascimento	12 44 7	63	Reprovado
288688	Aline de Oliveira Ferreira	0 0 0	0	Ausente	302119	Álvaro Sampaio Dias Neto	14 34 2	50	Reprovado
296689	Aline Dias Machado Bepalez	13 48 3	64	Reprovado	302346	Alvino Rodrigues da Silva Neto	7 37 6	50	Reprovado
285189	Aline dos Santos da Cunha	5 24 3	32	Reprovado	295052	Alyne Basilio Lages	10 24 6	40	Reprovado
202150	Aline Feitosa Azevedo	10 31 4	45	Reprovado	198750	Alyne Kathiucia Raulino Green	13 40 5	58	Reprovado
185452	Aline Fernanda da Silva	11 50 9	70	Reprovado	288351	Alyne Lara Amaral de Arruda	14 30 3	47	Reprovado
188449	Aline Fernandes Ferreira	0 0 0	0	Ausente	303914	Alynnson Correa Fernandes	11 28 5	44	Reprovado
299921	Aline Ferreira de Campos	12 39 5	56	Reprovado	206422	Alysson Antonio de Siqueira Godoy	12 50 7	69	Reprovado
304355	Aline Ferreira Maia	0 0 0	0	Ausente	184934	Alysson Duarte de Sá	11 36 7	54	Reprovado
205658	Aline Furlaneti Garcia	9 39 7	55	Reprovado	189303	Amanda Araujo de Oliveira	11 32 4	47	Reprovado
201253	Aline Giasson Alencar	0 0 0	0	Ausente	205004	Amanda Beatriz de Pádua Bloch	13 43 7	63	Reprovado
211075	Aline Gregorio Garcia	12 49 5	66	Reprovado	282568	Amanda Camila Ferreira de Abreu	6 26 1	33	Reprovado
188487	Aline Hetzel de Araújo Samudio	0 0 0	0	Ausente	190756	Amanda Caroline Soares	12 48 7	67	Reprovado
196626	Aline Leite de Figueiredo Sales	0 0 0	0	Ausente	293693	Amanda Cicera Santos de Amaral	8 30 7	45	Reprovado
183184	Aline Maiara Viana Moreira	10 28 4	42	Reprovado	285415	Amanda Correia Baptista	8 18 4	30	Reprovado
211319	Aline Mayara Priori	0 0 0	0	Ausente	290755	Amanda Cristina Nunes Coelho	14 38 7	59	Reprovado
197084	Aline Mendes Pleutin Rosa	13 24 8	45	Reprovado	203279	Amanda da Luz	4 28 5	37	Reprovado
208235	Aline Molossi	11 22 3	36	Reprovado	207633	Amanda da Silva Miranda	14 38 8	60	Reprovado
305289	Aline Moraes Martinez dos Santos	13 58 6	77	Aprovado	413494	Amanda Daniela Benfica Paulon	10 33 5	48	Reprovado
293219	Aline Moura da Silva	3 16 3	22	Reprovado	303019	Amanda de Almeida Sampaio	9 25 5	39	Reprovado
293295	Aline Munhoz Ueno	13 35 6	54	Reprovado	203880	Amanda de Campos Martins Fontes	11 35 5	51	Reprovado
285609	Aline Nascimento Gois	0 0 0	0	Ausente	291026	Amanda de Deus Coutinho	0 0 0	0	Ausente
210114	Aline Nayara Gomes Guimaraes	14 46 5	65	Reprovado	183179	Amanda de Moraes Petronilo	0 0 0	0	Ausente
201508	Aline Ortega dos Reis	12 22 3	37	Reprovado	194234	Amanda de Moraes	8 18 1	27	Reprovado
283411	Aline Patrícia Azevedo dos Santos	0 0 0	0	Ausente	203950	Amanda de Oliveira Gomes	7 34 5	46	Reprovado
185953	Aline Priscila Caldeira Ximenez	10 27 5	42	Reprovado	415124	Amanda Estevam Barbosa	15 61 7	83	Aprovado
185492	Aline Priscila Gomes Cola	12 37 2	51	Reprovado	285061	Amanda Falcão de Carvalho	12 56 5	73	Reprovado
208357	Aline Regina Reichmann	12 41 6	59	Reprovado	413410	Amanda Faria	13 32 3	48	Reprovado
414663	Aline Reginaldo de Souza	11 32 5	48	Reprovado	287533	Amanda Ferreira Brantis	13 43 6	62	Reprovado
192753	Aline Ribeiro da Silva Carvalho	12 48 7	67	Reprovado	208765	Amanda Francielle Brisola Martins	10 54 4	68	Reprovado
286707	Aline Rodrigues da Silva	5 15 2	22	Reprovado	295908	Amanda Freire Rocha de Souza	11 27 4	42	Reprovado
302726	Aline Santos Andrade	11 34 5	50	Reprovado	293641	Amanda Gadelha Lempp	0 0 0	0	Ausente
285362	Aline Santos Mesquita	0 0 0	0	Ausente	183543	Amanda Gomes Dourado	11 34 7	52	Reprovado
299147	Aline Santos Nolasco	12 27 6	45	Reprovado	191268	Amanda Juliana Soares Ferreira	6 30 0	36	Reprovado
304497	Aline Santos Rodrigues	0 0 0	0	Ausente	211013	Amanda Langhi Silva	6 22 3	31	Reprovado
211635	Aline Spielmann Guedes	7 21 4	32	Reprovado	196417	Amanda Leticia Ota	0 0 0	0	Ausente
192159	Aline Stefanus Yule	3 21 1	25	Reprovado	304643	Amanda Macedo Ribeiro	0 0 0	0	Ausente
293137	Aline Tammy Martinez Abe	11 39 4	54	Reprovado	203133	Amanda Martins Azambuja	10 26 4	40	Reprovado
299493	Aline Thais dos Santos Nascimento	12 32 5	49	Reprovado	195603	Amanda Martins Gargan	10 21 3	34	Reprovado
198788	Aline Tiane Florencio Silva	13 46 7	66	Reprovado	181664	Amanda Mendes Felipe Ferreira	8 52 7	67	Reprovado
301095	Aline Valério Bastos	11 58 7	76	Aprovado	297850	Amanda Menuci Petelinkar	13 55 7	75	Aprovado
185755	Aline Vanessa Tonza	0 0 0	0	Ausente	305540	Amanda Moraes Travaginar	13 34 3	50	Reprovado
185639	Aline Vieira de Souza	5 18 3	26	Reprovado	184273	Amanda Noveli dos Santos	6 16 1	23	Reprovado
198627	Alineane Lopes da Silva	3 22 2	27	Reprovado	289506	Amanda Oliveira Antunes de Abreu	12 35 3	50	Reprovado

201997	Amanda Ortiz Pompeu	11	30	4	45	Reprovado	285049	Ana Ligia Massaia	0	0	0	0	Ausente
283595	Amanda Ramos	8	41	8	57	Reprovado	297779	Ana Lucia Firmino de Souza	8	45	7	60	Reprovado
194667	Amanda Renata Melo de Moraes	8	22	4	34	Reprovado	286271	Ana Luiza Caldart	10	44	6	60	Reprovado
208711	Amanda Ribeiro Attab	7	24	3	34	Reprovado	293143	Ana Luiza Cerqueira Delgado	11	34	5	50	Reprovado
283669	Amanda Ribeiro da Silva Andrade	9	55	7	71	Aprovado	195446	Ana Luiza de Oliveira Frota	0	0	0	0	Ausente
200803	Amanda Ribeiro Gomes Montemor	12	52	7	71	Aprovado	190953	Ana Luiza Noriler da Silva Carneiro	12	52	8	72	Aprovado
211031	Amanda Ribeiro Teixeira Gomes Mareco	7	22	2	31	Reprovado	299071	Ana Luiza Santana	12	26	5	43	Reprovado
210300	Amanda Santarosa Santos	6	38	6	50	Reprovado	416948	Ana Maria da Piedade Rodrigues Leme	0	0	0	0	Ausente
305039	Amanda Schneider Blanco	12	25	1	38	Reprovado	193889	Ana Maria de Melo Lima	11	33	6	50	Reprovado
210323	Amanda Silva Laprano Russo	4	21	2	27	Reprovado	300797	Ana Maria Ferreira Mendez	8	22	2	32	Reprovado
288416	Amanda Simor dos Santos	10	41	6	57	Reprovado	290167	Ana Maria Galvão	0	0	0	0	Ausente
197259	Amanda Soares Gomes	8	39	5	52	Reprovado	418565	Ana Maria Grossi da Costa	6	22	0	28	Reprovado
301300	Amanda Taynah da Silva	0	0	0	0	Ausente	303851	Ana Maria Machado dos Santos	6	20	1	27	Reprovado
414386	Amanda Verao Mazina	11	35	2	48	Reprovado	289108	Ana Maria Rabelo Costa	0	0	0	0	Ausente
192533	Amanda Zamberlan Salvador	11	29	6	46	Reprovado	185845	Ana Marisa da Cunha Barbat	10	48	6	64	Reprovado
188692	Amarildo Correia de Melo	9	30	5	44	Reprovado	292311	Ana Paula Almeida da Silva	13	16	3	32	Reprovado
291227	Amarildo Parpineli da Paixao	11	54	9	74	Aprovado	193215	Ana Paula Barbosa de Lima	11	49	8	68	Reprovado
183644	Amarildo Vieira Vaez	6	17	2	25	Reprovado	211325	Ana Paula Barbosa Neves	8	28	2	38	Reprovado
303972	Amarilis de Lourdes Monteiro Costa	11	26	2	39	Reprovado	413714	Ana Paula Bogarim de Oliveira	8	14	6	28	Reprovado
302881	Amarilson Nascimento Dias	0	0	0	0	Ausente	286871	Ana Paula Corrêa Guimarães	14	39	4	57	Reprovado
283605	Amauri Celso Koike	11	41	4	56	Reprovado	282803	Ana Paula Custodio	9	31	5	45	Reprovado
188120	Amauri de Campos Palone Junior	8	36	6	50	Reprovado	189986	Ana Paula da Silva Gonzales	13	39	5	57	Reprovado
302242	Amauri Jose Elias	12	39	7	58	Reprovado	184196	Ana Paula de Almeida Silva	8	27	5	40	Reprovado
209728	Amilton Edson da Costa Faria Júnior	12	27	2	41	Reprovado	209512	Ana Paula de Camargo Sasso	0	0	0	0	Ausente
183151	Amilton Freitas Garcia	5	27	4	36	Reprovado	189634	Ana Paula de Oliveira Rocha	0	0	0	0	Ausente
194180	Amin Tufi Hassan Xavier	3	40	6	49	Reprovado	188035	Ana Paula de Souza	9	38	8	55	Reprovado
202803	Ana Amélia dos Santos Timóteo Lopes	10	20	3	33	Reprovado	191730	Ana Paula dos Santos	7	49	8	64	Reprovado
291154	Ana Amelia Geleilate	10	33	5	48	Reprovado	302866	Ana Paula Feitosa Prates	11	35	1	47	Reprovado
296176	Ana Barbara Campos Medeiros	11	43	6	60	Reprovado	304433	Ana Paula Ferreira de Souza	10	26	3	39	Reprovado
208872	Ana Bruna Bento Leite Andrade	11	50	6	67	Reprovado	193733	Ana Paula Ferreira Miranda	9	21	3	33	Reprovado
305092	Ana Carina Cunto Ramalho Tribst	0	0	0	0	Ausente	195771	Ana Paula Fontoura Froes	4	36	5	45	Reprovado
416406	Ana Carla Colman Piesanti	0	0	0	0	Ausente	302790	Ana Paula Guimaro Ziemba	0	0	0	0	Ausente
188538	Ana Carla Leite	9	21	6	36	Reprovado	206714	Ana Paula Jesus Araujo	0	0	0	0	Ausente
297980	Ana Carla Mota Rabelo Martins	0	0	0	0	Ausente	300608	Ana Paula Lopes Andreguetti	11	34	7	52	Reprovado
416079	Ana Carla Souza Vieira	9	23	4	36	Reprovado	284877	Ana Paula Lupes	0	0	0	0	Ausente
300590	Ana Carolina Barboza Costa	14	47	6	67	Reprovado	284519	Ana Paula Menezes de Alcantara	10	26	3	39	Reprovado
285613	Ana Carolina Coelho Rincon	11	48	7	66	Reprovado	201544	Ana Paula Moraes da Silva	10	32	1	43	Reprovado
189017	Ana Carolina da Silva Souza	8	30	5	43	Reprovado	183455	Ana Paula Oliveira dos Santos	11	31	3	45	Reprovado
302730	Ana Carolina de Carvalho	5	16	2	23	Reprovado	200897	Ana Paula Pimenta Ribeiro	10	33	4	47	Reprovado
300843	Ana Carolina de Oliveira Ferreira	12	27	3	42	Reprovado	210312	Ana Paula Riveira Holsback	9	24	6	39	Reprovado
207803	Ana Carolina de Souza Cardoso da Silva	7	19	2	28	Reprovado	198499	Ana Paula Rocha Moraes	8	32	7	47	Reprovado
413805	Ana Carolina de Souza Giachini	0	0	0	0	Ausente	184655	Ana Paula Souza Caetano	13	28	6	47	Reprovado
297304	Ana Carolina Gadelha Sarmento	0	0	0	0	Ausente	294106	Ana Paula Tamie Martins	6	14	2	22	Reprovado
188585	Ana Carolina Gontijo Sousa	7	17	3	27	Reprovado	416286	Ana Paula Toniasso Quintana	11	25	3	39	Reprovado
285660	Ana Carolina Guedes Rosa	0	0	0	0	Ausente	198090	Ana Paula Ulian	10	28	6	44	Reprovado
294575	Ana Carolina Lopes da Silva Badaró	12	32	5	49	Reprovado	200793	Ana Paula Vian Alves Pereira	9	29	1	39	Reprovado
290599	Ana Carolina Marinho Monteiro	9	23	2	34	Reprovado	199069	Ana Paula Zarbonelli de Araujo	7	14	0	21	Reprovado
210664	Ana Carolina Marquez Resende	11	47	8	66	Reprovado	199897	Ana Raquel de Jesus Lou Barbosa	9	42	6	57	Reprovado
296102	Ana Carolina Medeiros Costa Paula	10	39	4	53	Reprovado	416662	Ana Raquel de Lima Pires	9	24	8	41	Reprovado
294636	Ana Carolina Monteiro de Melo	0	0	0	0	Ausente	288961	Ana Regina Rodrigues Campos	0	0	0	0	Ausente
289708	Ana Carolina Moura da Fonseca	11	38	5	54	Reprovado	294913	Ana Rosa Antun de Lima Benites	5	21	4	30	Reprovado
193629	Ana Carolina Ovidio de Oliveira	9	27	4	40	Reprovado	185525	Ana Rubia da Costa de Oliveira	11	20	2	33	Reprovado
207948	Ana Carolina Pedrotti Teixeira	0	0	0	0	Ausente	188082	Ana Sabrina Ferreira Teixeira Santos	8	31	3	42	Reprovado
185987	Ana Carolina Picoli	0	0	0	0	Ausente	418765	Anaduana de Braga Fogaça	11	28	5	44	Reprovado
296629	Ana Carolina Ramos Borges	10	31	3	44	Reprovado	304887	Anaili Gabriela Alfonso de Souza	8	20	3	31	Reprovado
211703	Ana Carolina Rezende Oliveira	11	44	8	63	Reprovado	194087	Anaiza dos Santos Leite	0	0	0	0	Ausente
207868	Ana Carolina Rodrigues de Freitas	0	0	0	0	Ausente	298004	Anajara Ferreira da Silva	13	20	4	37	Reprovado
415608	Ana Carolina Silva Campos	12	27	7	46	Reprovado	192133	Anali Hágata Santos Cruz	12	21	5	38	Reprovado
304090	Ana Caroline Brito Espindola Camargo	9	21	1	31	Reprovado	283046	Analu Lacerda Ferraz	10	55	7	72	Aprovado
282675	Ana Caroline Leitão Melo	0	0	0	0	Ausente	203139	Ananda Salvati Campagnaro	8	24	3	35	Reprovado
192902	Ana Caroline Pereira	4	20	3	27	Reprovado	285982	Anaor Gomes Pereira Junior	11	52	8	71	Aprovado
301730	Ana Carolinne Mortoza Lacerda Terra	12	58	8	78	Aprovado	291604	Anaurelino Carlos Correa Junior	8	43	8	59	Reprovado
209330	Ana Cecília da Cunha	0	0	0	0	Ausente	181714	Ancelmo Carvalho Camargo	10	47	5	62	Reprovado
297103	Ana Cecilia Faim Ribeiro de Sousa	12	40	6	58	Reprovado	205618	Anderson Alves dos Santos	13	39	5	57	Reprovado
287474	Ana Clara Pereira Silva	11	48	7	66	Reprovado	414443	Anderson Alves Garcia	5	23	3	31	Reprovado
414117	Ana Clara Sanches Sales	8	17	3	28	Reprovado	210098	Anderson Alves Sabara	8	50	6	64	Reprovado
291899	Ana Claudia de Azevedo Banhos	12	47	7	66	Reprovado	299646	Anderson Antonio Alves Correa	12	54	9	75	Aprovado
298115	Ana Claudia Gawski	10	40	4	54	Reprovado	292399	Anderson Antonio dos Santos	11	38	7	56	Reprovado
299659	Ana Claudia Pellaes Mondragón	10	30	5	45	Reprovado	198856	Anderson Aparecido da Silva Moreno	11	30	5	46	Reprovado
189759	Ana Cleide Araújo Freires	11	31	5	47	Reprovado	286798	Anderson Azevedo Gomes da Silva	9	48	7	64	Reprovado
202429	Ana Cristina Corrêa Buranello	11	39	8	58	Reprovado	291228	Anderson Benedito Ribeiro de Souza	6	26	5	37	Reprovado
210613	Ana Flavia de Melo Leite	13	55	8	76	Aprovado	293293	Anderson Cajaiba Santos	0	0	0	0	Ausente
294896	Ana Flavia Navarro Escobar	8	27	2	37	Reprovado	282542	Anderson Campos	10	31	5	46	Reprovado
299395	Ana Flavia Oliveira da Silva	10	25	3	38	Reprovado	415765	Anderson Cesar Apolinario	9	30	3	42	Reprovado
303578	Ana Flavia Rodrigues Moreira	0	0	0	0	Ausente	299254	Anderson Cesar dos Santos Gomes	6	22	3	31	Reprovado
286136	Ana Flávia Spilka	8	45	8	61	Reprovado	284390	Anderson Christian Barbosa Apostolo	9	52	8	69	Aprovado
207712	Ana Gabriela Palhares	2	22	3	27	Reprovado	197537	Anderson Costa de Oliveira	11	40	5	56	Reprovado
209083	Ana Gabriela Zenerato de Moraes	13	22	4	39	Reprovado	294459	Anderson dalla Vecchia Padilha	11	33	4	48	Reprovado
210307	Ana Germana de Moraes	8	15	2	25	Reprovado	302045	Anderson Daniel da Silva	0	0	0	0	Ausente
191615	Ana Helena Pio Farias	0	0	0	0	Ausente	419110	Anderson Daniel da Silva Belem	0	0	0	0	Ausente
188230	Ana Júlia Dantas Menezes	13	40	4	57	Reprovado	205085	Anderson Darada	5	12	4	21	Reprovado
196685	Ana Karenina de Assis Rocha Mundim	11	50	8	69	Reprovado	209532	Anderson de Oliveira Dessunte	3	36	6	45	Reprovado
283909	Ana Karizi Santos Vieira	0	0	0	0	Ausente	202608	Anderson de Oliveira Silva	0	0	0	0	Ausente
196650	Ana Karolina Silva Abrão	12	51	6	69	Reprovado	191799	Anderson Deniozevicz	9	27	6	42	Reprovado
283131	Ana Karoline Aragão de Souza	0	0	0	0	Ausente	301544	Anderson Derbedrossian	11	29	6	46	Reprovado
192528	Ana Karoline Bielecki Santana	5	30	2	37	Reprovado	192056	Anderson Domingos dos Santos	13	45	7	65	Reprovado
196734	Ana Kelly Corrêa Nardex de Almeida	12	18	3	33	Reprovado	189128	Anderson Ferreira Lopes	10	16	1	27	Reprovado
200794	Ana Leticia Reghin Pinto	12	36	2	50	Reprovado	302638	Anderson Ibanez Neves	13	17	6	36	Reprovado

416681	Anderson Kenet de Oliveira	0	0	0	0	Ausente	299529	André Rodrigues de Sá	11	36	4	51	Reprovado
284493	Anderson Leandro Pereira	0	0	0	0	Ausente	207917	André Ruiz Salvador Mendes	9	22	5	36	Reprovado
187666	Anderson Luiz de Souza	9	18	5	32	Reprovado	292016	Andre Saldivar Barbosa	0	0	0	0	Ausente
203615	Anderson Luiz Paulo	3	18	3	24	Reprovado	302352	Andre Santos Melo	0	0	0	0	Ausente
186474	Anderson Mandu Moreira	8	30	5	43	Reprovado	209709	Andre Serrao Izidio da Silva	12	57	8	77	Aprovado
290048	Anderson Martini de Almeida	11	38	6	55	Reprovado	299135	André Tadeu Fontenele Nunes Marreiros	9	46	6	61	Reprovado
187689	Anderson Moitinho Anselmo	7	28	6	41	Reprovado	193779	André Vanderlei Cavalcanti Guedes	13	41	5	59	Reprovado
203281	Anderson Moreira de Araújo	6	25	0	31	Reprovado	285126	André Victor de Oliveira Leite	13	57	7	77	Aprovado
212087	Anderson Moreira Doehler	0	0	0	0	Ausente	184956	Andre Yuri de Oliveira Borges	9	39	9	57	Reprovado
293347	Anderson Oliveira Souza	13	33	3	49	Reprovado	207907	Andréa Aparecida de Oliveira Brito	10	18	3	31	Reprovado
185699	Anderson Paiva Benites	6	21	0	27	Reprovado	296927	Andrea Barros Auge	7	36	3	46	Reprovado
288236	Anderson Pires Ribeiro	12	23	4	39	Reprovado	207458	Andrea Garcia Fanaia Rodrigues	10	20	6	36	Reprovado
204554	Anderson Ramos Gomes	13	60	7	80	Aprovado	283407	Andrea Motta Granja	0	0	0	0	Ausente
184341	Anderson Raniery da Costa Silva	4	22	2	28	Reprovado	193031	Andreas de Almeida Moura	13	45	9	67	Reprovado
207061	Anderson Régis Pasqualeto	11	35	3	49	Reprovado	211551	Andréia Braúna da Nobrega	12	39	3	54	Reprovado
303555	Anderson Roberto Rocon	0	0	0	0	Ausente	201001	Andreia Chaves da Conceição	10	18	4	32	Reprovado
205383	Anderson Rocha de Souza	11	22	2	35	Reprovado	198824	Andreia Cristina Araujo de Lima Moura	4	34	3	41	Reprovado
211914	Anderson Rodrigues Leonidas	0	0	0	0	Ausente	288382	Andreia Cristina de Novais	7	16	2	25	Reprovado
195589	Anderson Silveira Barbosa	11	29	3	43	Reprovado	294233	Andréia Cristina Paixão	9	29	2	40	Reprovado
417185	Anderson Siqueira Lourenço	0	0	0	0	Ausente	285304	Andreia Cristina Reis	14	43	6	63	Reprovado
202120	Anderson Soares Brandão Ribeiro	8	26	4	38	Reprovado	186060	Andreia de Vasconcelos Brandolis	7	35	5	47	Reprovado
414669	Anderson Soares Jbara	5	16	3	24	Reprovado	190750	Andréia Fernandes dos Santos	6	24	6	36	Reprovado
188922	Anderson Sousa Nogueira	11	50	6	67	Reprovado	210159	Andreia Jossuele Medeiros Alves de Souza	8	29	4	41	Reprovado
189628	Anderson Torres de Sousa	7	36	4	47	Reprovado	301188	Andreia Keila Marques Vieira	0	0	0	0	Ausente
286199	Anderson Vieira do Carmo Mariano	12	28	6	46	Reprovado	209809	Andreia Martins da Silva	8	25	4	37	Reprovado
192563	Anderson Yukio Nishimoto	7	34	3	44	Reprovado	199261	Andreia Mendes do Nascimento	7	24	2	33	Reprovado
204493	Anderson de Paula Alves	8	23	3	34	Reprovado	285087	Andreia Moreira da Silva Monis	5	30	0	35	Reprovado
187156	Andhrey Nunes Penha	10	20	2	32	Reprovado	201197	Andréia Oliveira Lima	0	0	0	0	Ausente
206786	André Abdo Merlone dos Santos Courbassier	12	56	7	75	Aprovado	192858	Andrelucio Vasconcelos Cavalcante	13	44	4	61	Reprovado
304356	Andre Almeida da Silva	9	13	6	28	Reprovado	301226	Andressa Santiago Verçosa	7	47	6	60	Reprovado
295782	Andre Alves dos Santos	0	0	0	0	Ausente	304300	Andressa Amado dos Santos	7	27	5	39	Reprovado
283904	André Amarante	14	23	4	41	Reprovado	206679	Andressa Andrade	9	33	3	45	Reprovado
183335	André Araújo Duarte	8	37	7	52	Reprovado	184038	Andressa Cardoso de Figueiredo	11	29	7	47	Reprovado
417572	Andre Augusto de Castro Silva	9	20	4	33	Reprovado	286476	Andressa Carolyne Correia	10	25	3	38	Reprovado
192101	Andre Augusto Vollkopf Curto	10	39	7	56	Reprovado	208905	Andressa Castro Domingues do Nascimento	12	41	5	58	Reprovado
298396	André Benites	11	24	6	41	Reprovado	296489	Andressa Cristhine Torraca	10	25	7	42	Reprovado
289583	Andre Binotto de Oliveira	10	50	5	65	Reprovado	210637	Andressa Espindola de Freitas	10	35	5	50	Reprovado
285369	André Caliani dos Santos	11	25	6	42	Reprovado	286860	Andressa Faças de Oliveira Iwazaki	10	29	6	45	Reprovado
211507	André Cardoso dos Santos	9	30	7	46	Reprovado	209822	Andressa Karolyne Neves da Silva Cardoso	13	32	2	47	Reprovado
291321	Andre Cardoso Severino	12	30	5	47	Reprovado	203956	Andressa Kunze	6	37	7	50	Reprovado
191931	Andre Cavichio da Silva	12	41	6	59	Reprovado	291016	Andressa Miranda Auto	12	48	4	64	Reprovado
285955	Andre Clementino Risso	7	40	6	53	Reprovado	197003	Andressa Munhoz Angelo Ennes	12	55	7	74	Aprovado
412927	André Costa Santos	0	0	0	0	Ausente	297458	Andressa Neves de Oliveira	10	21	4	35	Reprovado
416674	André Couto Ferreira	13	49	9	71	Reprovado	189167	Andressa Sara Neves Correia Lima Vicente	5	26	5	36	Reprovado
416738	André da Cunha Firmino	3	14	3	20	Reprovado	292487	Andressa Sousa Carvalho Grando	11	51	6	68	Reprovado
283975	André da Silva Cota	8	42	7	57	Reprovado	204249	Andressa Taís da Silva	0	0	0	0	Ausente
298384	André de França Oliveira	0	0	0	0	Ausente	188041	Andressa Thiemy Balbino Fujiki	12	31	5	48	Reprovado
288971	André Eberl Pegorari	13	45	7	65	Reprovado	196970	Andressa Vieira	14	62	6	82	Aprovado
208254	André Felipe de Souza Valladão	0	0	0	0	Ausente	287757	Andressa Wendy Souza Santos	6	16	1	23	Reprovado
209214	André Felipe Martins Borges	12	50	6	68	Reprovado	194185	Andrey Danilo Martins Severo	9	27	3	39	Reprovado
299605	Andre Fernandes Rezende de Oliveira	10	44	5	59	Reprovado	189083	Andrey Leal da Silva	0	0	0	0	Ausente
284006	Andre Fortini Mateus	9	25	3	37	Reprovado	201942	Andrey Moreira dos Anjos	10	35	6	51	Reprovado
294819	André Geraldo Boaventura Melara	12	28	0	40	Reprovado	181589	Andrey Oliveira Santos de França	10	42	7	59	Reprovado
296866	Andre Guelfi Lemes Toledo	13	29	6	48	Reprovado	187264	Andreya Santana de Araujo	11	40	6	57	Reprovado
292489	Andre Gustavo de Oliveira Lima	10	23	3	36	Reprovado	207336	Andreza Fidelis Batista	8	27	5	40	Reprovado
285967	Andre Henrique Costa Sampaio	4	48	4	56	Reprovado	300392	Andreza Visintin	0	0	0	0	Ausente
292136	André Henrique Oliveira Gallindo	9	38	4	51	Reprovado	183024	Andrezza Barbosa dos Anjos	7	37	4	48	Reprovado
292059	Andre Jose Lopes	11	51	8	70	Reprovado	412864	Andrieli Ferreiragarcia	10	23	3	36	Reprovado
197043	André Juliano dos Santos	8	24	3	35	Reprovado	290223	Andrivio Jose dos Santos Nascimento	12	24	4	40	Reprovado
285203	Andre Lucas Gueiros Tenorio	10	44	6	60	Reprovado	184030	Andriw Gonçalves Quadra	3	27	1	31	Reprovado
288079	André Luciano Chagas	8	25	4	37	Reprovado	292789	Ane Danielle Morais Cardoso Vieira	0	0	0	0	Ausente
288580	André Luis Alle Hollender	13	41	6	60	Reprovado	284987	Anelisa Fayad Lopes	0	0	0	0	Ausente
415697	Andre Luis Andrade Sacomano	10	31	4	45	Reprovado	304079	Anelise Morais Waldow	13	31	3	47	Reprovado
285161	André Luis da Paixão	10	34	7	51	Reprovado	191960	Anelise Nakasone Arakaki	12	30	4	46	Reprovado
204170	Andre Luis Imai	9	21	5	35	Reprovado	284010	Anelize Darcin Santos	0	0	0	0	Ausente
293407	André Luis Quezado Oliveira	11	44	4	59	Reprovado	296594	Anelizio Rosa de Andrade	14	55	7	76	Aprovado
197292	André Luis Scheibe do Nascimento	7	23	2	32	Reprovado	194249	Angela Aparecida Souza Prado Silva	0	0	0	0	Ausente
417424	André Luis Tamião Junior	5	29	2	36	Reprovado	205182	Angela Cardoso de Paila	0	0	0	0	Ausente
417122	Andre Luis Turri	12	46	7	65	Reprovado	304213	Angela Cristina Diniz Bezerra Carniel	8	29	5	42	Reprovado
205822	André Luiz Bonfim da Silveira	11	35	6	52	Reprovado	302053	Angela Daiane Ramos de Cordova	7	22	2	31	Reprovado
196405	Andre Luiz da Costa Santos	0	0	0	0	Ausente	303550	Angela Maria da Silva	6	40	6	52	Reprovado
188823	André Luiz da Silva Manoel	12	33	7	52	Reprovado	207854	Angela Maria Tessaro	10	30	7	47	Reprovado
302595	Andre Luiz de Albuquerque Ribeiro	3	22	4	29	Reprovado	292297	Ângela Marianne Teixeira de Sá	9	48	7	64	Reprovado
298329	André Luiz do Nascimento	0	0	0	0	Ausente	298105	Angela Marta Garcia Catellan	10	23	6	39	Reprovado
187153	André Luiz Gonçalves da Silva	10	30	3	43	Reprovado	191429	Angela Santana Jacome	5	20	1	26	Reprovado
291240	Andre Luiz Lustosa Strozzi	13	54	7	74	Aprovado	210631	Angela Teno Ribeiro do Val	0	0	0	0	Ausente
195579	André Luiz Matos Bezerra	9	30	6	45	Reprovado	192153	Angela Vitor Nobres	0	0	0	0	Ausente
299249	Andre Luiz Orue Andrade	8	28	3	39	Reprovado	413605	Angelica Aparecida da Silva Louveira	6	22	4	32	Reprovado
209715	Andre Luiz Perry Rocha	10	33	5	48	Reprovado	287282	Angélica Cristina Queiroz Amorim	2	31	4	37	Reprovado
194530	Andre Luiz Pinheiro de Lima	7	30	6	43	Reprovado	203027	Angélica de Cássia Bortolini Rodrigues	11	22	5	38	Reprovado
286284	Andre Luiz Ribas Carneiro	0	0	0	0	Ausente	194968	Angélica Dias da Silva	11	26	2	39	Reprovado
304263	André Luiz Silveira Menezes	13	44	3	60	Reprovado	186527	Angelica Liliane Ledesma de Siqueira	6	21	4	31	Reprovado
303725	Andre Martinez Sanches	12	28	5	45	Reprovado	183169	Angélica Nunes Ferreira	14	47	6	67	Reprovado
295459	Andre Moraes Rieger	11	65	7	83	Aprovado	417794	Angélica Saboia Sousa Figueiredo	9	25	5	39	Reprovado
291735	Andre Pellizzoni Veras Gadelha	8	37	6	51	Reprovado	299673	Angelita Pontes Olimpio	11	50	5	66	Reprovado
415126	Andre Pompeo Pimenta Negri	7	32	1	40	Reprovado	416453	Angelo Gregorio Santilli	0	0	0	0	Ausente
191703	Andre Ribeiro Raldes	9	26	4	39	Reprovado	304572	Ângelo Luiz Santos de Carvalho	0	0	0	0	Ausente
185871	Andre Rocha de Souza	10	32	3	45	Reprovado	291791	Angelo Montanha Braga	9	18	2	29	Reprovado

294978	Anibas Ferreira de Souza Neto	10	37	3	50	Reprovado	206872	Antonio Pereira de Araujo	6	44	6	56	Reprovado
283841	Anie Clock	0	0	0	0	Ausente	415852	Antonio Roberto Zanini	7	24	0	31	Reprovado
212119	Aniele Cristina da Silva Lopes	7	19	2	28	Reprovado	301116	Antonio Vicente Gonçalves	8	29	5	42	Reprovado
305442	Anieli Cristina Ayres de Freitas	11	22	6	39	Reprovado	292218	Antônio Vieira Mendes Neto	6	40	5	51	Reprovado
413224	Anielton Camargo Sousa	7	28	3	38	Reprovado	289537	Antonioni Fernandes	11	30	4	45	Reprovado
284951	Anilson Alves Feitosa	11	35	6	52	Reprovado	211906	Antonisio Nunes Vieira	0	0	0	0	Ausente
301948	Anisio Soares Vieira Fiho	0	0	0	0	Ausente	183723	Antonyony Filgueira Furtado	9	30	2	41	Reprovado
287112	Anita Luzia de Souza Pinheiro da Costa Belchior	0	0	0	0	Ausente	417086	Anuar Rachid Atihe Neto	12	38	5	55	Reprovado
285306	Anita Marcondes Schulze	12	58	9	79	Aprovado	291926	Aparecida Ferreira de Almeida	11	22	4	37	Reprovado
201904	Anna Alice Franca Falcão Neta	7	36	8	51	Reprovado	188191	Aparecido Soto de Amorim	4	31	6	41	Reprovado
300721	Anna Carolina Rondon de Castro	7	27	2	36	Reprovado	300993	Apoeno Henrique Silva Soares	0	0	0	0	Ausente
186127	Anna Claudia Barbosa de Carvalho Lopes	12	40	8	60	Reprovado	185217	Aracelli Carla Lima	7	31	4	42	Reprovado
190684	Anna Cláudia Santana Corrêa da Silva	10	23	5	38	Reprovado	191882	Arari Rodrigues Neto	6	32	4	42	Reprovado
191259	Anna Karina Novaes Gonçalves	10	55	6	71	Aprovado	284634	Aretuza Mendonça Duarte	11	33	2	46	Reprovado
293905	Anna Leticia de Oliveira Wlasiuk	11	22	1	34	Reprovado	211651	Ariadne Lauxen Torraca	11	23	5	39	Reprovado
197392	Anna Livia Freire Tavares	13	49	6	68	Reprovado	190397	Ariana Camara da Silva	6	61	7	74	Reprovado
304470	Anna Marie Evangelista Xandu	11	23	4	38	Reprovado	295443	Ariane Albuquerque Miranda Pitzschk Terencio	9	36	2	47	Reprovado
188908	Anna Paula Carpes de Souza	14	28	1	43	Reprovado	416001	Ariane Beatriz Vitor Santos	0	0	0	0	Ausente
187854	Anna Paula Correa Silva Barbosa	0	0	0	0	Ausente	197376	Ariane Dias Ataide dos Santos	0	0	0	0	Ausente
196791	Anna Paula Marien Pereira	12	54	7	73	Aprovado	297023	Ariane Floriana da Silva	0	0	0	0	Ausente
414842	Anna Rute Paes de Barros Muller	0	0	0	0	Ausente	288139	Ariane Garcia de Farias	7	21	5	33	Reprovado
291646	Anna Silvia Barbosa Ramalho Guarda	7	21	1	29	Reprovado	188027	Ariane Michelle de Souza da Silva	6	40	4	50	Reprovado
296153	Anna Theresa Ferreira Bravo	13	29	3	45	Reprovado	202958	Ariane Moura Queiroz Fernandes	7	27	5	39	Reprovado
186348	Anne Andrea Moraes da Fonseca	8	17	2	27	Reprovado	192943	Ariane Oliveira Benedito	12	34	6	52	Reprovado
191664	Anne Caroline Fonseca Pereira	11	32	7	50	Reprovado	293438	Ariane Pavan	10	31	6	47	Reprovado
195099	Anne Caroline Magalhães Leguizamón	9	18	2	29	Reprovado	288098	Ariane Pinheiro Oliveira	0	0	0	0	Ausente
185662	Anne Caroline Pereira Esteves Silva	14	24	3	41	Reprovado	184083	Ariane Pinheira Lustosa de Oliveira	0	0	0	0	Ausente
294955	Anne Caroline Tavares	7	28	4	39	Reprovado	190685	Ariane Batista Ricarde	8	23	3	34	Reprovado
195993	Anne Elisa Torres	12	29	5	46	Reprovado	290677	Ariel César Librelon	4	49	8	61	Reprovado
294071	Annibal Campos Sampaio	11	41	6	58	Reprovado	207190	Ariel Cristiano Nogueira de Andrade	3	32	3	38	Reprovado
191492	Anny da Cruz Santos	7	32	2	41	Reprovado	288365	Ariel Ferreira Teles	9	44	6	59	Reprovado
416870	Ansaldo Souza Morais	0	0	0	0	Ausente	285846	Ariel Gomes de Oliveira Junior	8	19	4	31	Reprovado
288541	Antério Joseff Souza de Almeida	10	53	8	71	Aprovado	193116	Ariel Lopes de Oliveira	8	19	2	29	Reprovado
290902	Anthony Daniel de Campos Rodrigues	11	50	8	69	Reprovado	288529	Ariella Caçula Zambrano Furlan	11	47	4	62	Reprovado
200768	Anthony Lucas Sabino de Oliveira	11	18	1	30	Reprovado	203882	Arielli Paula Andolfatto	12	37	4	53	Reprovado
291003	Antonia Cristina Gomes Garcia	10	24	5	39	Reprovado	293789	Ariely Sousa Rocha	10	28	6	44	Reprovado
198710	Antonia Suelen da Silva Guimaraes	10	25	4	39	Reprovado	208158	Arion Rodrigues de Paula	14	49	7	70	Reprovado
185062	Antonia Werlane da Paz Bispo	5	39	4	48	Reprovado	208549	Arion Souza Pacheco	8	37	8	53	Reprovado
292075	Antonino Moura Borges Filho	10	18	5	33	Reprovado	294401	Arlem de Almeida Moreira	0	0	0	0	Ausente
418964	Antonio Alves de Freitas	0	0	0	0	Ausente	199458	Arlene Paiva Pereira	5	12	4	21	Reprovado
286200	Antonio Amom Schaumam de Paiva	10	44	7	61	Reprovado	186853	Arlene Nogueira Batista	9	25	3	37	Reprovado
301359	Antonio Aristeu Pires Anjos Batista Franco	11	48	6	65	Reprovado	187767	Arlene Rafaela Teodoro Gomes	11	48	9	68	Reprovado
305187	Antonio Augusto Ribeiro Soares	0	0	0	0	Ausente	200438	Armando Diados Junior	0	0	0	0	Ausente
209092	Antonio Barbosa Junior	10	34	6	50	Reprovado	284128	Armando Gestinari Neto	7	21	4	32	Reprovado
200336	Antonio Bernardino Mendes Couto	11	20	3	34	Reprovado	205321	Armando Piva Netto	0	0	0	0	Ausente
416032	Antônio Cairo Frazão Pinto	11	27	3	41	Reprovado	415679	Arnaldo Gomes Flores Junior	14	33	4	51	Reprovado
197712	Antonio Carlos Baptista	9	19	3	31	Reprovado	181600	Arnaldo Henriques da Costa Neto	10	34	6	50	Reprovado
190553	Antonio Carlos de Oliveira Barreto	0	0	0	0	Ausente	292274	Arquimedes Alez Jara	0	0	0	0	Ausente
198658	Antonio Carlos de Oliveira Brito	0	0	0	0	Ausente	293420	Arruaires Bezerra de Lima	11	56	7	74	Aprovado
291041	Antonio Carlos de Oliveira Porto	10	15	1	26	Reprovado	293265	Arthur Alves da Mata	0	0	0	0	Ausente
211454	Antonio Carlos de Paula Santos	13	34	5	52	Reprovado	414685	Arthur Antunes de Souza	7	38	7	52	Reprovado
210865	Antônio Carlos Ferreira de Oliveira	0	0	0	0	Ausente	211752	Arthur Candeloro Ferrari	12	43	4	59	Reprovado
293786	Antonio Carlos Fruto	8	21	4	33	Reprovado	208371	Arthur de Medeiros Brito	12	61	7	80	Aprovado
185738	Antonio Carlos Oliveira	8	52	4	64	Reprovado	207556	Arthur Eduardo Buava Ribeiro	8	21	1	30	Reprovado
197589	Antonio Carlos Pinzan Junior	12	61	8	81	Aprovado	283116	Arthur Gabriel Fernandes Santos	10	20	1	31	Reprovado
301272	Antonio Carlos Santos de Oliveira	0	0	0	0	Ausente	199300	Arthur George da Silva Barros	0	0	0	0	Ausente
298730	Antonio Coelho Filho	0	0	0	0	Ausente	284587	Arthur Oliver Gimenez	12	38	8	58	Reprovado
297701	Antonio Correa da Silva Neto	10	20	1	31	Reprovado	302878	Arthur Orsini Maziero	9	56	6	71	Aprovado
302454	Antonio de Castro Lima Neto	13	45	5	63	Reprovado	194781	Arthur Ribeiro Ortega	0	0	0	0	Ausente
417463	Antonio Djalma Rios Junior	11	26	4	41	Reprovado	189931	Arthur Ricardo Lira de Carvalho Firmino	0	0	0	0	Ausente
418015	Antonio Donizete Ferreira	0	0	0	0	Ausente	284446	Arthur Soares Guimarães	7	56	5	68	Reprovado
204512	Antonio dos Santos Mourao da Rocha	5	24	4	33	Reprovado	412895	Arthur Andrade Rossi	11	24	3	38	Reprovado
304853	Antonio Edson da Silva Gonzaga	7	25	3	35	Reprovado	196234	Artur dos Santos Carvalho	0	0	0	0	Ausente
416578	Antonio Fagner Sampaio Monteiro	4	27	3	34	Reprovado	188179	Artur Felipe de Matos Moulie Rodrigues	11	33	4	48	Reprovado
412958	Antonio Felipe Pereira de Souza	0	0	0	0	Ausente	189214	Artur Hiane Oshiro	10	34	9	53	Reprovado
188065	Antonio Fernandes dos Santos	10	19	5	34	Reprovado	297997	Artur Kemchian	8	20	6	34	Reprovado
192655	Antonio Ferreira Nobre	4	41	7	52	Reprovado	197041	Artur Lima Lira Filho	8	29	6	43	Reprovado
206975	Antonio Flavio Rocha Freire	15	57	8	80	Aprovado	288915	Artur Queiroz Filho	0	0	0	0	Ausente
184973	Antônio Franceildo Soares Matias	9	53	7	69	Aprovado	299816	Arturo Campos Torres de Oliveira	11	26	4	41	Reprovado
305347	Antonio Freire Lima Filho	14	44	6	64	Reprovado	186211	Ary Brites Junior	14	39	4	57	Reprovado
207576	Antônio Gabriel Pinto Barros	0	0	0	0	Ausente	302646	Ary de Souza Vasco Junior	7	29	3	39	Reprovado
189180	Antonio Iteolandio Marinho	11	39	7	57	Reprovado	192400	Aryana Auristela Manguera Antunes Melo	12	48	6	66	Reprovado
196489	Antonio Jackson Andrade Reis	10	43	3	56	Reprovado	200971	Arystócles Arley Ribeiro Barbosa	9	24	6	39	Reprovado
289830	Antônio João dos Reis Filho	9	30	2	41	Reprovado	284736	Assahd Milan Neto	10	18	3	31	Reprovado
190883	Antonio Joaquim Jorge Araujo Ferreira	5	24	3	32	Reprovado	286397	Astaruth Profeta Ribeiro Tomaz	5	18	4	27	Reprovado
289935	Antonio Jorge de Montenegro Serra	9	29	4	42	Reprovado	297996	Ataide Moura de Arruda	11	47	8	66	Reprovado
200126	Antonio Lisboa Silva Neto	0	0	0	0	Excluído	293416	Atila Jose da Motta	7	42	4	53	Reprovado
305441	Antônio Marcos da Silva	6	22	0	28	Reprovado	298990	Átila Rodrigues de Almeida	12	58	6	76	Aprovado
209654	Antonio Marcos Daga	10	53	8	71	Aprovado	211536	Atila Rodrigues Japiassu dos Santos	8	24	6	38	Reprovado
204568	Antonio Marcos de Lacerda Junior	6	42	5	53	Reprovado	282797	Atila Silva Cotta	4	25	1	30	Reprovado
415277	Antonio Marcos Nolasco	0	0	0	0	Ausente	202600	Atílio de Oliveira Vilela Guedes	8	17	1	26	Reprovado
418525	Antonio Marcos Palhano	11	24	4	39	Reprovado	287497	Augusto Cesar Alves Silva	0	0	0	0	Ausente
208160	Antonio Marcos Roque Silva	8	40	7	55	Reprovado	189511	Augusto de Oliveira	8	19	3	30	Reprovado
298189	Antônio Max Rossêndy Rosa	5	40	4	49	Reprovado	298810	Augusto Domingos Borges Ortega	9	26	1	36	Reprovado
289220	Antonio Mendes Neto	10	29	5	44	Reprovado	290405	Augusto Facury Nasser	10	33	2	45	Reprovado
292644	Antonio Mororo Junior	0	0	0	0	Ausente	208155	Augusto Fernandes Carvalho	10	36	6	52	Reprovado
189093	Antonio Natalino da Silva Pequeno	12	46	6	64	Reprovado	284821	Augusto Figueiredo da Rocha	9	53	5	67	Reprovado
204671	Antonio Paulo Garcia Souza	12	37	5	54	Reprovado	304272	Augusto Jose de Morais Neto	0	0	0	0	Ausente

199250	Augusto Nolasco Chaves Pereira	12	22	4	38	Reprovado	417898	Bernardo Souza do Nascimento	5	29	4	38	Reprovado
414898	Augusto Ribeiro de Gouveia Neto	6	37	5	48	Reprovado	303672	Bernardo Teixeira Domingues	10	30	5	45	Reprovado
207068	Augusto Sávio Silva Britto	7	47	5	59	Reprovado	208309	Bia Rhaiza Macedo Alves da Costa	14	27	1	42	Reprovado
210620	Augusto Sergio Nogueira de Brito	7	28	3	38	Reprovado	183300	Bianca Alves de Menezes	13	48	5	66	Reprovado
300956	Augusto Torres Galvão Florindo	0	0	0	0	Ausente	203833	Bianca Bernardes de Moraes	0	0	0	0	Ausente
205379	Áurea Helena Campos Mancini	11	30	4	45	Reprovado	298694	Bianca Bezerra da Silva da Glória	8	23	3	34	Reprovado
212164	Aurea Reami dos Santos	8	37	3	48	Reprovado	290673	Bianca Borges Souza	11	36	1	48	Reprovado
291199	Aurelio Dourado Barros	4	48	7	59	Reprovado	419331	Bianca Correa de Souza Martins	6	21	2	29	Reprovado
283969	Aurélio Rafael Martins Félix de Sousa	11	46	6	63	Reprovado	283374	Bianca Cristo Buzatto	8	31	4	43	Reprovado
419340	Aureo Souza Soares	0	0	0	0	Ausente	195646	Bianca da Silva Sanches	9	31	5	45	Reprovado
188798	Auriane Patricia Soares	10	20	3	33	Reprovado	194053	Bianca Greffe dos Santos de Arruda	0	0	0	0	Ausente
417498	Aurilene Sousa Carmo do Prado	0	0	0	0	Ausente	192065	Bianca Lopes Ascenção	12	26	2	40	Reprovado
183996	Axel James Santos Gonzaga	0	0	0	0	Ausente	183542	Bianca Pellegrino Barbosa da Silva	12	53	8	73	Aprovado
303471	Ayanna Valleska Martins Leonel	10	20	4	34	Reprovado	192197	Bianca Regina Carvalho Barbosa					
185353	Aylana Marcantonio Borges	13	36	2	51	Reprovado		e Sabatel Andreasi	9	30	8	47	Reprovado
210643	Ayrlla de Vasconcelos Moreira	0	0	0	0	Ausente	303845	Bianca Silva de Freitas	8	40	3	51	Reprovado
205633	Ayron Doueidar Sandim	7	22	3	32	Reprovado	192126	Bianca Vieira Knorst	8	27	6	41	Reprovado
190602	Ayrton Fernandes Campos	5	16	4	25	Reprovado	295646	Bibiani Contador Mosmann Bittencourt Caldas	12	22	3	37	Reprovado
288625	Ayrton Leyson Oliveira Martins	0	0	0	0	Ausente	194127	Bielei Vieira de Carvalho	9	24	3	36	Reprovado
305062	Ayrton Roberto Gomes Cruz	0	0	0	0	Ausente	294928	Brandão Araujo Neto	12	43	5	60	Reprovado
188225	Aysla Franca de Souza Cunha	10	23	5	38	Reprovado	295663	Bráulio do Amaral Fonseca Araújo	13	55	6	74	Aprovado
205838	Balbe Kleber Neto Monteiro	7	27	5	39	Reprovado	306097	Bráulio Henrique Silva de Assis	13	34	7	54	Reprovado
191898	Balduino Gomes Mascarenho Filho	2	18	4	24	Reprovado	298916	Bráulio Souza Matricardi Filho	10	24	4	38	Reprovado
207608	Barbara Alencar Machado Camapum	4	40	4	48	Reprovado	295098	Brayam Gabrilli Arnulf	8	46	5	59	Reprovado
186404	Barbara Barros Machado Bogalho	10	35	5	50	Reprovado	209393	Brenda Albuquerque de Souza	14	45	5	64	Reprovado
208285	Bárbara Camargo Alves	11	55	8	74	Aprovado	304168	Brenda Carneiro Mairinho	11	43	7	61	Reprovado
193486	Bárbara Castro Vieira	14	46	6	66	Reprovado	201690	Brenda Emilly Rodrigues Nogueira	7	19	5	31	Reprovado
209901	Bárbara da Costa Sales	10	24	7	41	Reprovado	204996	Brenda Naomi Kamino	9	22	3	34	Reprovado
295599	Bárbara de Matos Lino	8	16	4	28	Reprovado	302764	Brenda Neves de Sousa Figueira	0	0	0	0	Ausente
203152	Barbara Elias Maruch de Castilho Monteiro	10	22	2	34	Reprovado	289345	Brenda Smith Pantoja	9	49	5	63	Reprovado
198212	Barbara Eliza Benitez de Araújo	10	19	2	31	Reprovado	284305	Breno da Costa Esteves	11	45	5	61	Reprovado
188050	Bárbara Farias de Mattos	12	54	8	74	Aprovado	283813	Breno de Oliveira Rodrigues	5	33	4	42	Reprovado
208949	Bárbara Fernanda Peixoto Magalhães Alves Pena	14	32	3	49	Reprovado	209753	Breno Houly Palmeira	8	52	8	68	Reprovado
294526	Bárbara Gil Rodrigues	13	45	6	64	Reprovado	199310	Breno Macedo Rey Parrado	10	48	7	65	Reprovado
201163	Bárbara Gomes Ferro	9	20	4	33	Reprovado	416848	Breno Negrisoni Ribas	5	20	2	27	Reprovado
282653	Barbara Gomes Martins	0	0	0	0	Ausente	300387	Breno Neves Oliveira Bastos Mello	12	50	8	70	Reprovado
291180	Bárbara Gonzales Lemes	9	24	2	35	Reprovado	289187	Brindilla Rafaelly da Silva Ventura	0	0	0	0	Ausente
198497	Barbara Helene Nacati Grassi Ferreira	7	17	3	27	Reprovado	284944	Bruce Lee Simões Pimentel	10	55	6	71	Aprovado
190116	Barbara Hidalgo de Moraes	5	40	7	52	Reprovado	292223	Bruna Alves dos Santos Bragança	0	0	0	0	Ausente
211083	Barbara Isabele Cunha da Silva	0	0	0	0	Ausente	209616	Bruna Appel Soares de Melos	12	50	6	68	Reprovado
417954	Barbara Lee Schmeil	12	42	8	62	Reprovado	283667	Bruna Barbosa Gaze Gonçalves	0	0	0	0	Ausente
195563	Barbara Leonor Bezerra	0	0	0	0	Ausente	289216	Bruna Berto de Castro	14	43	1	58	Reprovado
283572	Bárbara Lima e Castro	0	0	0	0	Ausente	286063	Bruna Bighetti Soria Michelc	12	47	6	65	Reprovado
207774	Barbara Lopes Gomes	9	36	6	51	Reprovado	292614	Bruna Bossay Assumpção Fassa	12	40	4	56	Reprovado
283815	Barbara Luma Damasceno Lourenço	13	47	6	66	Reprovado	194539	Bruna Camargo da Silva	6	16	2	24	Reprovado
288538	Bárbara Machado de Brito	8	19	2	29	Reprovado	413396	Bruna Campelo Augustinho	0	0	0	0	Ausente
299663	Bárbara Martins Anchieta	8	17	0	25	Reprovado	194123	Bruna Carla Lourenço de Souza	0	0	0	0	Ausente
200389	Barbara Martins Cardoso	10	26	3	39	Reprovado	189701	Bruna Caroline Biruel Caracho	11	46	7	64	Reprovado
192282	Bárbara Matos Figueiredo da Costa	6	28	3	39	Reprovado	289091	Bruna Carrero Orfanelli Sgotti	0	0	0	0	Ausente
288851	Bárbara Natal Buttini	13	61	6	80	Aprovado	283923	Bruna Conti Bufalo	8	24	4	36	Reprovado
205069	Bárbara Paz Fetter	8	29	6	43	Reprovado	190407	Bruna da Costa Silva	10	16	2	28	Reprovado
293882	Barbara Poubel	11	27	3	41	Reprovado	287500	Bruna de Souza Marques	13	52	8	73	Aprovado
292543	Barbara Raquel Valeski Strapasson	0	0	0	0	Ausente	303180	Bruna Errubidart	5	30	6	41	Reprovado
283423	Bárbara Reis Rodrigues Cavalcanti de Oliveira	11	30	6	47	Reprovado	196986	Bruna Fernanda de Campos	11	45	6	62	Reprovado
303147	Bárbara Ribeiro Junho	11	35	8	54	Reprovado	205578	Bruna Fonseca da Silva	5	23	4	32	Reprovado
184597	Barbara Talita Spontoni do Espirito Santo	10	27	3	40	Reprovado	415155	Bruna Fuzinato dos Santos	11	25	3	39	Reprovado
200127	Barbara Veras Gadelha	0	0	0	0	Ausente	194643	Bruna Gomes	5	22	4	31	Reprovado
416817	Basílio César da Silva	8	46	6	60	Reprovado	209079	Bruna Gonçalves de Mendonça	6	29	0	35	Reprovado
300217	Bauer Augusto Viana Reis	14	52	7	73	Aprovado	194175	Bruna Gonçalves Xavier	12	34	5	51	Reprovado
284620	Beatrice Rodrigues Párama Gonçalves	11	40	7	58	Reprovado	413919	Bruna Letteriello Morettini	0	0	0	0	Ausente
417842	Beatriz Albuquerque Nóia	0	0	0	0	Ausente	206816	Bruna Margarida da Silva	11	49	8	68	Reprovado
304531	Beatriz Andrade de Azevedo	9	49	7	65	Reprovado	288211	Bruna Martins Fernandes	9	19	3	31	Reprovado
286997	Beatriz Aparecida Vicentin Diassi	13	36	8	57	Reprovado	191116	Bruna Matos	13	50	6	69	Reprovado
283727	Beatriz Bahia	0	0	0	0	Ausente	294255	Bruna Medeiros Gonçalves	0	0	0	0	Ausente
286037	Beatriz Damasceno Lima	9	28	2	39	Reprovado	287846	Bruna Milani Chagas	10	42	0	0	Ausente
292668	Beatriz del Rio Ayache	0	0	0	0	Ausente	202899	Bruna Muriele Rodrigues Lima	0	0	5	57	Reprovado
187380	Beatriz Diniz Ferragi	0	0	0	0	Ausente	296349	Bruna Natalia da Silva Nicacio de Melo	6	26	3	35	Reprovado
195393	Beatriz Monteiro	10	48	6	64	Reprovado	198214	Bruna Palhares Faco	8	27	5	40	Reprovado
192302	Beatriz Moreira Leite Aina	12	51	6	69	Reprovado	209416	Bruna Pavine	0	0	0	0	Ausente
303407	Beatriz Rodrigues Figueiredo	11	25	5	41	Reprovado	293962	Bruna Portela Peixoto de Araujo	11	25	3	39	Reprovado
199594	Beatriz Zacarias Batista	6	16	3	25	Reprovado	413344	Bruna Ribeiro da Trindade Esquivel	11	29	7	47	Reprovado
288631	Belisa Campello Fernandez O'keeffe	11	26	2	39	Reprovado	294235	Bruna Ribeiro Peixoto	9	24	3	36	Reprovado
417680	Benedito Alcindo da Fonseca Neto	8	21	5	34	Reprovado	292954	Bruna Roberta Breitbarth Gomes Ferreira	0	0	0	0	Ausente
300382	Benedito Ernesto Neto	5	30	4	39	Reprovado	184460	Bruna Saback Santos Machado	8	34	7	49	Reprovado
292134	Benedito Xavier de Souza Corbelino Junior	10	43	8	61	Reprovado	287067	Bruna Sampaio Costa	9	46	6	61	Reprovado
297690	Ben-Hur Amorim Oliveira	9	31	6	46	Reprovado	205052	Bruna Schneider Viezzer	11	51	6	68	Reprovado
198283	Benjamin Araujo	12	54	5	71	Reprovado	292762	Bruna Tabosa de Lima	11	41	4	56	Reprovado
414475	Benjamin Hoffmeister	0	0	0	0	Ausente	206195	Bruna Tays Pereira dos Santos	11	39	4	54	Reprovado
211922	Beremiz Belo de Aragão Lira	0	0	0	0	Ausente	209555	Brunna Costa Gasparini	10	40	5	55	Reprovado
285594	Berence Althiara Ferreira da Silva	0	0	0	0	Ausente	201875	Brunna Dias Marques Chagas	11	35	5	51	Reprovado
304164	Bernadete Ferreira Vaz Dalaqua	6	19	3	28	Reprovado	282638	Brunna Luiza Lemes Campos	9	18	0	27	Reprovado
303806	Bernardino Medina	12	26	7	45	Reprovado	191457	Brunna Luiza Queiroz Molato	14	27	6	47	Reprovado
294008	Bernardo Costa Bax	9	45	8	62	Reprovado	303561	Brunna Maranhao de Queiroz Figueiredo	7	48	5	60	Reprovado
303059	Bernardo do Prado Ferreira Figueredo	11	29	3	43	Reprovado	302368	Brunne Santamaria Fouraux	9	45	6	60	Reprovado
208454	Bernardo Fonseca Silva Campos	13	63	6	82	Aprovado	283532	Brunno Ysmael Maluf Luccas Correia	0	0	0	0	Ausente
296529	Bernardo Leroy Rizzo	11	38	6	55	Reprovado	293235	Bruno Abdala Souza	0	0	0	0	Ausente
293951	Bernardo Mello Portella Campos	11	52	9	72	Aprovado	292722	Bruno Amaral do Prado	11	44	7	62	Reprovado
209445	Bernardo Nunes Barros Neto Franklin	11	44	5	60	Reprovado	297444	Bruno Anderson Monteiro Santana	10	34	5	49	Reprovado

299761	Bruno Andrade Machado	9	30	7	46	Reprovado	201271	Byron Pareja Batista Ferreira	0	0	0	0	Ausente
296787	Bruno Aparecido Perez Lorusso	0	0	0	0	Ausente	300031	Cacilda Aparecida da Silva Kirnew	6	30	5	41	Reprovado
293417	Bruno Aranha Neto	8	21	4	33	Reprovado	298014	Caike Mateus Pereira	0	0	0	0	Ausente
202605	Bruno Araujo	9	40	5	54	Reprovado	212307	Caio Arthus Peixoto Oliveira	0	0	0	0	Ausente
194991	Bruno Araujo Machado	7	21	2	30	Reprovado	285657	Caio Carmello Rocha Lobo	9	50	6	65	Reprovado
190168	Bruno Augusto Uehara Pimenta	10	26	5	41	Reprovado	203127	Caio Cezar Mareco de Souza	11	23	6	40	Reprovado
304766	Bruno Barboza Costa	8	38	6	52	Reprovado	293927	Caio Dalbert Cunha de Avellar	11	44	5	60	Reprovado
298786	Bruno Barros Ferreira	13	63	6	82	Aprovado	197085	Caio de Oliveira Ramos	5	49	8	62	Reprovado
292180	Bruno Batista da Silva	11	62	5	78	Reprovado	190443	Caio Fábio Cardoso Ribeiro	0	0	0	0	Excluído
300084	Bruno Belinelli Bono Macedo	13	54	8	75	Aprovado	192142	Caio Henrique de Mello Goto	13	63	7	83	Aprovado
212070	Bruno Borsetti Borges Lourenço	10	52	3	65	Reprovado	286629	Caio Henrique Jeronymo Macedo	14	53	6	73	Aprovado
289001	Bruno Candeira Nunes	11	54	8	73	Aprovado	191047	Caio Henrique Tegon	12	27	1	40	Reprovado
209367	Bruno Cardoso da Silva e Sousa	0	0	0	0	Ausente	209256	Caio Leonardo Bicalho Martins	13	55	9	77	Aprovado
202690	Bruno Carvalho	0	0	0	0	Ausente	292936	Caio Luchini Wenderlich Correia Lima de Castro	0	0	0	0	Ausente
209498	Bruno Celso Gênova Poli	12	48	6	66	Reprovado	208754	Caio Luis Ribeiro	10	26	5	41	Reprovado
304127	Bruno Cesar Arguello Rodrigues	10	30	4	44	Reprovado	303020	Caio Luiz de Avelar Gomes	9	19	1	29	Reprovado
183931	Bruno Cesar Pinheiro Custodio	12	44	8	64	Reprovado	187196	Caio Magno Duncan Couto	10	32	4	46	Reprovado
288932	Bruno Coelho Oliveira	14	56	9	79	Aprovado	201396	Caio Márcio de Souza Brasileiro	9	36	7	52	Reprovado
192211	Bruno Colares dos Reis	8	39	6	53	Reprovado	298133	Caio Raphael Rocha Santos Pedrosa	12	33	5	50	Reprovado
192502	Bruno da Mata Bani Arantes	0	0	0	0	Ausente	283619	Caio Ribelato Vinha	11	49	5	65	Reprovado
200090	Bruno Dagher Arce de Oliveira	10	22	5	37	Reprovado	207569	Caio Ricardo Alves	6	33	7	46	Reprovado
301742	Bruno Dantas Silva Marinho	6	49	5	60	Reprovado	292681	Caio Sant'ana Diniz	11	34	6	51	Reprovado
285521	Bruno de Almeida Freitas	0	0	0	0	Ausente	210675	Caio Vinícius Marques da Silva	11	35	6	52	Reprovado
193692	Bruno de Almeida Lima	10	40	8	58	Reprovado	304193	Caio Vinicius Pinheiro Pereira	0	0	0	0	Ausente
210087	Bruno de Andrade Munhoz	11	26	3	40	Reprovado	287705	Caio Vinicius Roldão Agarie	12	32	5	49	Reprovado
211691	Bruno de Sousa Amorim	9	43	3	55	Reprovado	203651	Caio Yule Marques dos Santos Junior	5	42	4	51	Reprovado
188339	Bruno de Souza Brandao	5	36	4	45	Reprovado	286930	Caique Ducatti	12	59	6	77	Aprovado
183030	Bruno de Ugalde Mello	14	54	8	76	Aprovado	289844	Caique Martins Dezanetti	9	16	4	29	Reprovado
290286	Bruno dos Santos Dias	10	41	4	55	Reprovado	285856	Camila Abreu Biava	12	41	2	55	Reprovado
197721	Bruno Eduardo Rebello Damico	8	40	8	56	Reprovado	203903	Camila Adriele Carvalho Branco de Oliveira	13	38	6	57	Reprovado
193950	Bruno Felipe Bachelli	10	26	3	39	Reprovado	197473	Camila Aguiar Lagreca	14	50	6	70	Reprovado
304639	Bruno Fernandes Contreiras de Almeida	11	40	6	57	Reprovado	186157	Camila Amaral Figueiredo	10	23	2	35	Reprovado
188541	Bruno Fonseca Arana	13	45	6	64	Reprovado	184403	Camila Amelia da Costa	0	0	0	0	Ausente
413954	Bruno Freitas da Silva	11	44	7	62	Reprovado	290875	Camila Andretty	9	23	4	36	Reprovado
209403	Bruno Freitas Moura	11	25	5	41	Reprovado	204456	Camila Aparecida Vieira	0	0	0	0	Ausente
297637	Bruno Gabriel Rodrigues Garcia	12	55	5	72	Reprovado	198912	Camila Barros Ribeiro dos Santos	12	42	5	59	Reprovado
287349	Bruno Ghizzi	9	26	3	38	Reprovado	210563	Camila Bricatte Machado	0	0	0	0	Ausente
282917	Bruno Gil Oliveira	9	24	2	35	Reprovado	193235	Camila Campelo Afonso	0	0	0	0	Ausente
210059	Bruno Gimenes Capputti	6	37	3	46	Reprovado	285035	Camila Cechet Kublik	14	41	5	60	Reprovado
414153	Bruno Gomes Borges	10	60	7	77	Aprovado	305225	Camila Colnago Picolo	13	40	5	58	Reprovado
286135	Bruno Gomes Gordo	9	37	6	52	Reprovado	201360	Camila Costa Camargo	11	33	3	47	Reprovado
413971	Bruno Henrique Bernardes do Nascimento	9	20	3	32	Reprovado	300523	Camila Costa Figueira	12	44	3	59	Reprovado
185246	Bruno Henrique da Cunha Carneiro	12	40	8	60	Reprovado	291261	Camila Cristina Feliciano Carvalho	7	36	4	47	Reprovado
287461	Bruno Henrique Mantovani Baldissera	10	22	5	37	Reprovado	284889	Camila da Silva Dezinho	12	39	3	54	Reprovado
295187	Bruno Henrique Wolff Cabral	10	22	3	35	Reprovado	289725	Camila da Silva Sandim	13	58	6	77	Aprovado
295492	Bruno Humelino de Oliveira	12	63	8	83	Aprovado	304846	Camila Dadona Batista	7	35	5	47	Reprovado
207898	Bruno José Valentim Soares de Lima	10	37	4	51	Reprovado	287391	Camila de Arruda Amaral	9	24	6	39	Reprovado
207364	Bruno Leonardo Oliveira	12	42	6	60	Reprovado	206550	Camila de Moraes Gomes	0	0	0	0	Ausente
290502	Bruno Ludovico Pardo Vaccino	9	25	3	37	Reprovado	303141	Camila de Moraes Maciel	9	30	3	42	Reprovado
197051	Bruno Luiz de Almeida	9	49	7	65	Reprovado	299083	Camila Dias dos Santos	11	56	4	71	Reprovado
296608	Bruno Maciel Reis	0	0	0	0	Ausente	189822	Camila Dresch Wendt	9	37	5	51	Reprovado
209847	Bruno Margonari Borges	10	41	7	58	Reprovado	184089	Camila Eduarda Brito de Oliveira	10	18	0	28	Reprovado
294997	Bruno Marques de Assis	12	54	5	71	Reprovado	208057	Camila Egashira Oliveira	13	53	8	74	Aprovado
293124	Bruno Marques Sandri	13	58	6	77	Aprovado	185650	Camila Fernanda Rodelli Boneventi	10	25	4	39	Reprovado
197142	Bruno Mendes Couto	10	21	1	32	Reprovado	294018	Camila Garcia Ceolin	13	46	5	64	Reprovado
189518	Bruno Mendes Raposo	7	36	3	46	Reprovado	191043	Camila Kuhn	0	0	0	0	Ausente
295809	Bruno Mendo Palmiro	0	0	0	0	Ausente	198077	Camila Lalucci Braga	0	0	0	0	Ausente
187363	Bruno Mesquita Santos	14	49	8	71	Reprovado	183390	Camila Lima da Silva	0	0	0	0	Ausente
297310	Bruno Moreira Costa	11	53	7	71	Aprovado	300097	Camila Machado Florença	12	24	2	38	Reprovado
296090	Bruno Nunes Gerolamo	10	30	3	43	Reprovado	204273	Camila Mano Sanches	11	24	4	39	Reprovado
186552	Bruno Nunes Vianna do Prado	12	41	6	59	Reprovado	293200	Camila Mara Seleguim dos Santos	6	32	4	42	Reprovado
284204	Bruno Pereira Garcia	14	34	3	51	Reprovado	201409	Camila Maria Monteiro Silva	10	45	6	61	Reprovado
210069	Bruno Pirrony Silva	12	44	7	63	Reprovado	183922	Camila Milani da Rocha	8	31	4	43	Reprovado
296285	Bruno Porfirio Lourenço	0	0	0	0	Ausente	187938	Camila Mirela Neves Feitosa	11	41	6	58	Reprovado
211787	Bruno Ramiew Carvalho Souza	11	27	4	42	Reprovado	300765	Camila Nogueira Macedo da Silva	0	0	0	0	Ausente
207122	Bruno Ricardo Pereira de Souza	3	51	6	60	Reprovado	415154	Camila Ortiz Nantes	10	27	4	41	Reprovado
296305	Bruno Roberto dos Santos Leite	8	32	4	44	Reprovado	418007	Camila Pereira Fernandes	9	17	4	30	Reprovado
182995	Bruno Rodrigues	12	48	6	66	Reprovado	205033	Camila Praseres Ferreira	10	35	6	51	Reprovado
304594	Bruno Rodrigues Costa	0	0	0	0	Ausente	283865	Camila Rafael Dreher	14	32	6	52	Reprovado
285595	Bruno Rodrigues de Oliveira	10	27	5	42	Reprovado	296817	Camila Rejane Mendes Santos	0	0	0	0	Ausente
294977	Bruno Rodrigues Rezende	10	31	6	47	Reprovado	303742	Camila Rodrigues de Sousa	8	54	4	66	Reprovado
303007	Bruno Rodrigues Ribeiro	12	30	6	48	Reprovado	198385	Camila Rodrigues Guedes Bezerra	9	43	6	58	Reprovado
292245	Bruno Sabino de Oliveira Filho	14	33	5	52	Reprovado	197972	Camila Rosa Nolasco Cavalcante Rocha	0	0	0	0	Ausente
286442	Bruno Santacatharina Carvalho de Lima	14	65	7	86	Aprovado	203422	Camila Salvador Constantino	10	29	4	43	Reprovado
288536	Bruno Santos Casani de Sousa	8	33	6	47	Reprovado	201984	Camila Sanches Tamássia Vicente	12	29	5	46	Reprovado
283076	Bruno Shildres Giroto Silva	0	0	0	0	Ausente	195265	Camila Saraiva dos Santos	11	20	3	34	Reprovado
292090	Bruno Simplicio de Sanctis Pires	11	19	2	32	Reprovado	285552	Camila Segura Gabriel	0	0	0	0	Ausente
198564	Bruno Siqueira Campos Pinto	12	32	4	48	Reprovado	303524	Camila Silva de Oliveira Zaidan	6	32	7	45	Reprovado
285010	Bruno Siqueira Grainho	10	39	5	54	Reprovado	297491	Camila Soares da Silva	2	24	7	33	Reprovado
206874	Bruno Soares Moreira	9	44	6	59	Reprovado	305053	Camila Souza Pires	8	26	1	35	Reprovado
285543	Bruno Sturari Scarpelli	12	26	4	42	Reprovado	296801	Camilla Toledo Franco	8	30	8	46	Reprovado
294785	Bruno Trindade Bastos	7	30	3	40	Reprovado	300564	Camilla da Silva Oliveira	12	26	4	42	Reprovado
290895	Bruno Ursinos Catelan	11	35	5	51	Reprovado	284414	Camilla Jimenez de Medeiros	11	25	5	41	Reprovado
283174	Bruno Valiera de Vasconcellos	12	41	6	59	Reprovado	293389	Camilla Martins	11	32	1	44	Reprovado
205647	Bruno Willian Santos Silva	6	24	2	32	Reprovado	295303	Camilla Neves Faria	12	28	3	43	Reprovado
208450	Bruno Zambon Villas Boas	11	45	6	62	Reprovado	292474	Camilla Pires Gonçalves dos Santos	0	0	0	0	Ausente
204268	Bruno Zanesco Marinetti Knieling Galhardo	12	44	6	62	Reprovado	207247	Camilo Augusto Souza de Campos	9	26	3	38	Reprovado
207213	Byanka Dala Rosa	9	24	6	39	Reprovado	304206	Camilo Tarchiani Ceravolo Chiaviccatti	0	0	0	0	Ausente

296566	Camylla Avila D Andrade	0	0	0	0	Ausente	186803	Carlos Henrique de Oliveira Prandini	0	0	0	0	Ausente
201025	Caren Suéli Montagner Lago	13	27	2	42	Reprovado	188376	Carlos Henrique Fernandes Gasques	12	53	9	74	Aprovado
204460	Carina Cristina França Soares	10	43	5	58	Reprovado	283515	Carlos Henrique Ferro da Silva Santos	9	61	7	77	Aprovado
198062	Carina da Silva Araujo	5	30	5	40	Reprovado	195299	Carlos Henrique Fonseca de Souza	0	0	0	0	Ausente
293819	Carina Ferreira Maggioni	0	0	0	0	Ausente	288044	Carlos Henrique Luis dos Santos	12	37	7	56	Reprovado
183072	Carine Apollo Volpato	12	37	6	55	Reprovado	193756	Carlos Henrique Montai y Lopes	5	43	4	52	Reprovado
302482	Carine Beatriz Giaretta	8	20	1	29	Reprovado	202813	Carlos Henrique Nascimento Areco	4	25	0	29	Reprovado
300709	Carla Adriana de Oliveira Terra	4	20	5	29	Reprovado	417601	Carlos Henrique Pacifico Silva	9	35	4	48	Reprovado
200988	Carla Alessandra de Oliveria	0	0	0	0	Ausente	416721	Carlos Henrique Pscheidt	0	0	0	0	Ausente
306222	Carla Almeida França	8	40	6	54	Reprovado	291910	Carlos Henrique Rosa dos Santos	13	51	9	73	Reprovado
300430	Carla Barbosa Rhoden	6	38	4	48	Reprovado	287845	Carlos Henrique Saldanha Guasso	9	43	5	57	Reprovado
303647	Carla Caroline Maciel de Souza	10	25	6	41	Reprovado	292590	Carlos Hermano dos Santos Nascente	0	0	0	0	Ausente
299902	Carla Castanho Lopes	8	43	5	56	Reprovado	191871	Carlos Humberto Cardoso Costa Monteiro	0	0	0	0	Ausente
193282	Carla Chimenes Tingo Taques	10	19	4	33	Reprovado	284955	Carlos Isaac Torres de Farias	12	51	6	69	Reprovado
302225	Carla Clemente Ferreira	12	36	8	56	Reprovado	291197	Carlos Jorge Leis Duraes Junior	15	38	6	59	Reprovado
196909	Carla Cristina da Silva Braga	10	18	3	31	Reprovado	296144	Carlos José de Oliveira Junior	11	32	5	48	Reprovado
202999	Carla Cristina Souza da Silva	0	0	0	0	Ausente	289082	Carlos Juliano Kunze	0	0	0	0	Ausente
206057	Carla Danielly dos Anjos Pereira Azevedo	9	18	3	30	Reprovado	194128	Carlos Magno de Freitas Clementino	0	0	0	0	Ausente
289502	Carla Dassie Serafim	13	44	5	62	Reprovado	284612	Carlos Magno Magalhães Silveira Souza	7	52	7	66	Reprovado
196394	Carla de Francesco de Angelo Caldas	0	0	0	0	Ausente	415772	Carlos Matheus de Almeida	10	18	3	31	Reprovado
294583	Carla Elian Nolasco Santiago da Silva	6	17	3	26	Reprovado	210056	Carlos Michelin	12	30	3	45	Reprovado
303855	Carla Evangelista Lindenberg Nogueira	11	52	7	70	Aprovado	197672	Carlos Peterson Fernandes	13	26	7	46	Reprovado
209050	Carla Fábíola Coutinho Costa	0	0	0	0	Ausente	305200	Carlos Ramsdorf	10	27	5	42	Reprovado
284837	Carla Ferreira Cunha	9	34	7	50	Reprovado	208810	Carlos Roberto de Carvalho Junior	11	49	3	63	Reprovado
418143	Carla Ivo Pelizaro	11	29	2	42	Reprovado	299972	Carlos Roberto Rodrigues Levy Pinto	13	41	5	59	Reprovado
194854	Carla Leandra Vila Ribeiro	12	41	6	59	Reprovado	186415	Carlos Roberto Silveira da Silva Júnior	12	41	7	60	Reprovado
192725	Carla Lopes Pinheiro	8	37	5	50	Reprovado	186433	Carlos Rodrigo Atílio Barbosa Garcia	10	46	6	62	Reprovado
284249	Carla Maria Pereira Rondon	0	0	0	0	Ausente	412912	Carlos Rodrigo Cintra Santana	0	0	0	0	Ausente
284328	Carla Marina dos Santos Mendes	8	25	6	39	Reprovado	206549	Carlos Rogério de Oliveira	8	45	8	61	Reprovado
296504	Carlos Adelson Diniz	13	25	2	40	Reprovado	287989	Carlos Salviano Urbanin	0	0	0	0	Ausente
201217	Carlos Alberto Braga Diniz Neto	11	56	6	73	Aprovado	416084	Carlos Santana do Nascimento	13	49	4	66	Reprovado
304105	Carlos Alberto de Paula	0	0	0	0	Ausente	293756	Carlos Silva Barison	13	51	6	70	Reprovado
211099	Carlos Alberto Derzi Junior	9	24	1	34	Reprovado	293637	Carlos Vinicius Cantizani Miranda	4	41	7	52	Reprovado
183910	Carlos Alberto Garcez Costa	0	0	0	0	Ausente	202782	Carlos William Lopes de Carvalho	0	0	0	0	Ausente
304714	Carlos Alberto Klock	9	31	3	43	Reprovado	288659	Carmem dos Santos Dias	10	22	2	34	Reprovado
297548	Carlos Alberto Ottoni Filho	9	21	2	32	Reprovado	206257	Carmem Jacqueline Pereira Dias	8	17	4	29	Reprovado
296823	Carlos Alberto Pereira da Silva Nascimento Junior	13	53	5	71	Reprovado	290944	Carmem Nanashara Jorge Jaymes Amorim	10	24	3	37	Reprovado
181637	Carlos Alberto Sampaio Silva	0	0	0	0	Ausente	282484	Carmen Cecilia Osorio	2	33	4	39	Reprovado
211146	Carlos Alberto Silva	7	50	7	64	Reprovado	291957	Carolina Alves de Jesus	0	0	0	0	Ausente
198463	Carlos Alberto Toro	7	32	4	43	Reprovado	415956	Carolina Araujo Leite	0	0	0	0	Ausente
297021	Carlos Alexandre da Silva Moreira	0	0	0	0	Ausente	204399	Carolina Barbosa Vieira	13	47	8	68	Reprovado
205163	Carlos Alexandre de Souza	9	34	5	48	Reprovado	293306	Carolina Bastos de Oliveira	11	24	4	39	Reprovado
193394	Carlos Alexandre de Vasconcelos Sales	7	35	7	49	Reprovado	192213	Carolina Caraiiba Nazareth Alves	11	53	6	70	Aprovado
297679	Carlos Alexandre Medeiros do Nascimento Barbosa	7	30	4	41	Reprovado	290697	Carolina Carvalho Carvielli	12	41	7	60	Reprovado
199734	Carlos Alexandre Rodrigues dos Santos	10	31	3	44	Reprovado	298981	Carolina Cavalheiro Scheidt	12	39	5	56	Reprovado
300669	Carlos Antonio Molina Azevedo	0	0	0	0	Ausente	287156	Carolina Cruz Gimenes	10	34	2	46	Reprovado
199602	Carlos Antonio Spolaor	13	43	5	61	Reprovado	297199	Carolina Fratari Francischet	10	41	4	55	Reprovado
211559	Carlos Augusto Garcia Pacheco	12	45	5	62	Reprovado	284146	Carolina Garcia Couto Coleman	10	48	9	67	Reprovado
413566	Carlos Augusto Silva Bevilaqua	0	0	0	0	Ausente	286922	Carolina Gnutzmann Abrantes	12	31	1	44	Reprovado
298297	Carlos Augusto Vieira Bohrer	9	47	6	62	Reprovado	207375	Carolina Gonçalves Silva	9	62	6	77	Aprovado
288590	Carlos Brandão Ildefonso Silva	11	41	6	58	Reprovado	212304	Carolina Kasai Loureiro	13	27	5	45	Reprovado
205184	Carlos Campos Camargo	11	44	6	61	Reprovado	296961	Carolina Lima Leite	9	26	5	40	Reprovado
186281	Carlos Castelari da Silva Trinta	11	37	7	55	Reprovado	211962	Carolina Martins Avena	14	42	5	61	Reprovado
195651	Carlos Celso Serra Gamon	9	29	4	42	Reprovado	293918	Carolina Moraes Mota	5	22	2	29	Reprovado
204623	Carlos César Martins Filho	0	0	0	0	Ausente	289829	Carolina Oliva	6	38	4	48	Reprovado
204219	Carlos Cesar Muglia	0	0	0	0	Ausente	192049	Carolina Pereira Neves	12	52	5	69	Reprovado
417274	Carlos Cristiano Brito de Souza	0	0	0	0	Ausente	302464	Carolina Ragni da Silva Pacheco	13	37	4	54	Reprovado
286108	Carlos Durval Borges Junior	7	39	7	53	Reprovado	298950	Carolina Santos Pires	11	53	7	71	Aprovado
190816	Carlos Edílson Lucas França	0	0	0	0	Ausente	190528	Carolina Silva Tristao Moreira	0	0	0	0	Ausente
287139	Carlos Edoardo Novoa Borges de Barros Reis	12	58	5	75	Reprovado	302506	Carolina Torres de Melo Cavalcante	0	0	0	0	Ausente
185481	Carlos Eduardo Barauna Ferreira	12	41	6	59	Reprovado	283892	Carolina Vendramel Busato	0	0	0	0	Ausente
416461	Carlos Eduardo da Silva Galante	0	0	0	0	Ausente	196546	Caroline Bezerra Laurentino	9	32	5	46	Reprovado
292078	Carlos Eduardo de Camargo Rossetti	14	34	8	56	Reprovado	419478	Caroline Borges Cordeiro	0	0	0	0	Ausente
290572	Carlos Eduardo de Souza	0	0	0	0	Ausente	195856	Caroline Corrêa	12	27	7	46	Reprovado
414465	Carlos Eduardo Fé Xavier	0	0	0	0	Ausente	417144	Caroline da Cunha Cabral Costa	5	27	2	34	Reprovado
416280	Carlos Eduardo Fernandes Martins	0	0	0	0	Ausente	288301	Caroline da Cunha Leite	11	21	1	33	Reprovado
211060	Carlos Eduardo Marino	0	0	0	0	Ausente	186546	Caroline Dancs de Proença Volce	11	31	7	49	Reprovado
286356	Carlos Eduardo Martins Filho	0	0	0	0	Ausente	206578	Caroline Fatima Silva Neto	8	21	2	31	Reprovado
304056	Carlos Eduardo Mendonça Evangelista	9	22	1	32	Reprovado	199605	Caroline Fernandes Nunes	11	44	6	61	Reprovado
301993	Carlos Eduardo Oliveira Dias	11	34	4	49	Reprovado	183502	Caroline Ferreira Simonato	11	30	4	45	Reprovado
211719	Carlos Eduardo Oliveira Lima da Costa	14	51	7	72	Reprovado	198615	Caroline Gonçalves Araujo	12	57	9	78	Aprovado
183258	Carlos Eduardo Pereira Rollo Soares da Silva	9	38	4	51	Reprovado	294496	Caroline Megda Godofredo	8	33	4	45	Reprovado
293149	Carlos Eduardo Silva Duarte	13	38	8	59	Reprovado	295768	Caroline Mendes Figueiredo	14	41	3	58	Reprovado
292859	Carlos Eduardo Valoes Mazurek	10	61	6	77	Aprovado	289687	Caroline Mieres Passos	10	29	5	44	Reprovado
201112	Carlos Farias de Arruda	14	25	5	44	Reprovado	205412	Caroline Oliveira Bureman	8	23	1	32	Reprovado
208934	Carlos Felipe Opata	9	35	4	48	Reprovado	183622	Caroline Ossuna de Almeida	12	36	4	52	Reprovado
284499	Carlos Gledson Brasil	7	27	5	39	Reprovado	296635	Caroline Pires Aquino	12	44	7	63	Reprovado
194356	Carlos Guilherme Teixeira dos Santos	5	31	4	40	Reprovado	205276	Caroline Quagliato Roveri	12	49	6	67	Reprovado
289077	Carlos Henrique Alves Rodrigues	9	35	5	49	Reprovado	297537	Caroline Renosto Anzolin	14	37	5	56	Reprovado
204186	Carlos Henrique Bissoli de Almeida	10	40	7	57	Reprovado	418475	Caroline Sassi Camilo	10	25	2	37	Reprovado
294672	Carlos Henrique Capelasso da Silva	13	52	4	69	Reprovado	197204	Caroline Silva Cucco	12	30	2	44	Reprovado
194655	Carlos Henrique Cunha Clemente	11	21	4	36	Reprovado	284986	Caroline Vianna Longhi	11	61	7	79	Aprovado
285786	Carlos Henrique da Fonseca Ferreira	10	43	5	58	Reprovado	191090	Carolinne Brasil Martins	13	37	6	56	Reprovado
302493	Carlos Henrique da Silva Martins	11	29	2	42	Reprovado	285502	Carolinne Santos do Nascimento Ribeiro	13	43	4	60	Reprovado
419338	Carlos Henrique da Silva Santos	10	30	3	43	Reprovado	203725	Carolyne Garcia Terra Dittmar Duarte	8	30	5	43	Reprovado
185120	Carlos Henrique de Aguiar Rangel	5	36	4	45	Reprovado	290984	Carolyne Silvestre Oliveira Mendes	12	47	4	63	Reprovado
							413507	Cassia Andrea Rodrigues	0	0	0	0	Ausente
							196168	Cassia Coelho Santeiro	10	28	5	43	Reprovado

183122	Cassia Cristine Pereira de Souza	3	34	4	41	Reprovado	202578	Christopher Vinicius Souza de Jesus	13	45	3	61	Reprovado
205682	Cássia Daiane da Silva Escobar	8	23	5	36	Reprovado	417028	Chrystian Andrade Nunes	10	14	3	27	Reprovado
206267	Cássia dos Santos Soares e Silva	7	22	3	32	Reprovado	189824	Chrystyan Rogers Moreira	9	25	2	36	Reprovado
191624	Cássia Gomide Nogueira	0	0	0	0	Ausente	418072	Cibele Bomfietti Lima	0	0	0	0	Ausente
283437	Cássia Mayssa Magalhães Gomes	10	32	2	44	Reprovado	303778	Cibele de Rezende Selle Fernandes	0	0	0	0	Ausente
303396	Cássia Mirella Muniz Cavalcante	9	42	4	55	Reprovado	418368	Cibelly Resende Nantes	0	0	0	0	Ausente
282849	Cassia Paniago Xavier	9	23	4	36	Reprovado	413170	Cícera Raquel Araujo Pereira	0	0	0	0	Ausente
185184	Cassiana de Oliveira Germano	10	28	3	41	Reprovado	205913	Cicero Alves de Araujo	11	44	5	60	Reprovado
183139	Cassianna Picolo Gomes da Silva	10	21	4	35	Reprovado	210722	Cícero Carvalho da Silva	4	55	6	65	Reprovado
283680	Cassiano de Melo Passos	9	23	3	35	Reprovado	190050	Cicero Daniel dos Santos Junior	12	41	7	60	Reprovado
200807	Cassiano Inocêncio Montemor	7	46	5	58	Reprovado	306098	Cicero Daniel Freire da Silva	6	42	2	50	Reprovado
185037	Cassiano Uflacker Lutz de Castro	11	36	6	53	Reprovado	199196	Cicero de Assis Pereira da Silva	9	23	4	36	Reprovado
288522	Cássio Badaró da Silveira Pinto	5	39	7	51	Reprovado	291937	Cícero Fabrini Dias de Almeida	11	36	8	55	Reprovado
299295	Cassio Carneiro Duarte	10	28	3	41	Reprovado	418583	Cicero José Sobrinho	11	32	4	47	Reprovado
185395	Cássio Francisco Machado Neto	12	52	6	70	Aprovado	282999	Cicero Torres Baes	12	43	2	57	Reprovado
186515	Cássio Miguel de Oliveira Cavalcante	11	29	4	44	Reprovado	296312	Cilas Bento Silva	11	46	6	63	Reprovado
293827	Cássio Poiani Marcello	0	0	0	0	Ausente	300737	Cinara de Souza	12	27	4	43	Reprovado
298977	Cassio Sanches Barbosa	6	18	6	30	Reprovado	190020	Cindy Suelen Mara dos Santos Veron	10	10	1	21	Reprovado
301067	Cássio William Sandrin Prasniewski	11	36	5	52	Reprovado	207241	Cinndy Corinny Moreira Gavino de Freitas	4	41	6	51	Reprovado
285128	Catarina Basilio e Silva	9	17	5	31	Reprovado	304890	Cinthia Borges Rodrigues	10	33	7	50	Reprovado
304400	Catharina Flavia de Luna Caldas	0	0	0	0	Ausente	300343	Cinthia de Oliveira Fernandes	9	37	5	51	Reprovado
283808	Catharine Marques Macedo	13	25	3	41	Reprovado	300941	Cinthia Goncalves Yukihara	12	44	5	61	Reprovado
295920	Catia Simone Bressan	8	28	4	40	Reprovado	285060	Cinthia Lopes da Silva	0	0	0	0	Ausente
283717	Catiane Zaatreh Centurion	9	21	5	35	Reprovado	193719	Cinthia Sibelli Benevides da					
300313	Catiucia de Sousa Jetto	11	30	8	49	Reprovado	Costa Venancio Santos da Silva	0	0	0	0	Ausente	
298240	Cauê Monteiro dos Santos	11	34	4	49	Reprovado	186534	Cinthia Soares Lima Cadete	11	26	4	41	Reprovado
283945	Cayo Filipe da Cunha e Silva	11	38	6	55	Reprovado	192820	Cinthya Caldas Torres	6	25	3	34	Reprovado
285099	Cecil Venturim da Silva	12	26	4	42	Reprovado	205310	Cintia Bergamo Teixeira	9	26	1	36	Reprovado
185923	Cecília Assis de Paula Rossi	6	27	2	35	Reprovado	413228	Cintia Fagundes Romero	8	21	7	36	Reprovado
415043	Cecília Juliana Torres Baes	0	0	0	0	Ausente	284220	Cintia Fernanda Passos de Aguiar	11	50	7	68	Reprovado
303321	Ceily de Alencar Silva	9	49	4	62	Reprovado	282633	Cintia Lie Takamori	0	0	0	0	Ausente
290230	Célia Maria Cruz	9	25	2	36	Reprovado	298634	Cinty Yuri Maia Watanabe	11	32	6	49	Reprovado
293411	Celiane Auxiliadora Vianna Assumpção	7	15	2	24	Reprovado	205982	Cintya Luana Araujo Gandra	0	0	0	0	Ausente
193374	Celina Costa Leal	7	22	0	29	Reprovado	193531	Ciro Leite Vasconcelos	3	32	4	39	Reprovado
194835	Celina de Mello e Dantas Guimarães	0	0	0	0	Ausente	284310	Claír Mariana Marques da Silva	4	27	3	34	Reprovado
415849	Célio de Souza Rosa	11	23	2	36	Reprovado	417154	Claire Ramona Martins Colin Barbosa	0	0	0	0	Ausente
289109	Celio Roberto da Silva Almeida	5	43	5	53	Reprovado	292603	Claire Custódio Jacomeli	11	17	2	30	Reprovado
413094	Celissa Franco Godoy da Silveira	13	26	3	42	Reprovado	207263	Claiton Vanzan	8	45	3	56	Reprovado
203714	Celso Angelo Matias	11	21	3	35	Reprovado	298117	Clara Botelho Magalhaes	0	0	0	0	Ausente
212363	Celso Bitar Junior	12	54	7	73	Aprovado	290929	Clara Soares de Caires	10	35	7	52	Reprovado
183844	Celso Bruno Tormena	12	56	7	75	Aprovado	292074	Clarice Domitila Cunha Enne	14	45	3	62	Reprovado
413994	Celso Muniz Figueiredo	9	23	2	34	Reprovado	199875	Clauber de Oliveira Santos	0	0	0	0	Ausente
285043	Celso Pinheiro de Sousa	12	29	5	46	Reprovado	419420	Clauber Jose de Souza Neckel	8	22	3	33	Reprovado
302632	Celso Rosa Braz	0	0	0	0	Ausente	302615	Claudelucia Silva de Vasconcellos	0	0	0	0	Ausente
282938	Celso Siqueira Filho	11	37	4	52	Reprovado	193494	Claudia Aline de Paulo Lepesteur	0	0	0	0	Ausente
197590	Celso Willian Hutyn	0	0	0	0	Ausente	291893	Claudia Almeida Goncalves'	11	34	8	53	Reprovado
292495	Celson Schoeningger Junior	13	48	8	69	Reprovado	296264	Cláudia Arruda de Oliveira	3	23	4	30	Reprovado
210386	Cenir da Silveira	12	50	9	71	Reprovado	283329	Claudia Celina Volpato	11	30	7	48	Reprovado
195051	Cenisa Cristina de Farias	0	0	0	0	Ausente	192592	Claudia Cristina Azevedo Ramos	12	30	7	49	Reprovado
300269	Ceres Bilate Baracat	0	0	0	0	Ausente	197554	Claudia de Barros Silva	9	16	1	26	Reprovado
289934	César Augusto Chicaroli Silveira	0	0	0	0	Ausente	196727	Cláudia de Oliveira	12	46	3	61	Reprovado
305402	Cesar Augusto de Souza Avila	0	0	0	0	Ausente	296541	Claudia dos Santos Lima	5	14	2	21	Reprovado
208060	Cesar Augusto Lunkes	8	47	7	62	Reprovado	298030	Claudia Fialho de La Fuente	13	22	3	38	Reprovado
417007	Cesar Caio Alves de Almeida	11	49	5	65	Reprovado	183966	Claudia Lopes da Silva	7	21	4	32	Reprovado
197332	César Damiani Filho	10	46	8	64	Reprovado	287909	Cláudia Natasha Santos de Souza	0	0	0	0	Ausente
305370	Cesar de Jesus Zamfolini	0	0	0	0	Ausente	283750	Cláudia Queiroz de Mendonça Melgarejo	9	18	5	32	Reprovado
203953	Cesar Diniz da Silva	5	17	5	27	Reprovado	209964	Claudia Regina da Silva Barros	1	19	3	23	Reprovado
183788	Cesar Henrique Barros	10	27	6	43	Reprovado	192200	Claudia Regina Mendonça Evangelista	10	46	5	61	Reprovado
297785	César Luís Barbosa Macedo	11	20	4	35	Reprovado	187690	Cláudia Regina Rios Bezerra	9	18	2	29	Reprovado
201361	Cesar Ricardo Nunes	0	0	0	0	Ausente	291669	Claudia Ribeiro Canario	10	21	2	33	Reprovado
296484	César Roberto Soares da Silva	0	0	0	0	Ausente	286429	Claudia Rios	8	29	5	42	Reprovado
298431	Cesar Valgas Rodrigues	11	18	2	31	Reprovado	297338	Claudia Rodrigues Barbosa	5	28	2	35	Reprovado
185503	Cezar Augusto Krichana da Silva	9	50	7	66	Reprovado	208541	Claudia Werner Collaço	9	23	5	37	Reprovado
300881	Cezar de Lima Martins	0	0	0	0	Excluído	298943	Claudiane Marques Guimarães	0	0	0	0	Ausente
303445	Cezar Friaça Cardoso	0	0	0	0	Ausente	301439	Claudiane Cardoso Catrinck de Rezende	0	0	0	0	Ausente
285036	Cezar Henrique de Castro Lopes	11	42	6	59	Reprovado	295822	Claudilene Aparecida Figueiredo	11	18	4	33	Reprovado
289630	Charles de Assis Soares	11	19	2	32	Reprovado	194114	Claudimar Alessandro Figueiredo	10	28	6	44	Reprovado
292312	Charles Schenckel	11	61	8	80	Aprovado	195323	Claudinea da Silva Teixeira	10	30	7	47	Reprovado
287161	Charles Silveira e Silva	0	0	0	0	Ausente	191215	Claudinei Costa de Faria	8	44	6	58	Reprovado
209767	Charles Poveda	0	0	0	0	Ausente	184356	Claudinéia Tenoro da Silva	12	20	4	36	Reprovado
297105	Charlles Rodrigues de Andrade	6	25	3	34	Reprovado	297191	Claudino Gonçalves Lima	10	40	7	57	Reprovado
296350	Charon Lúcio Silvestre	0	0	0	0	Ausente	304407	Cláudio Alberto Gomes	8	15	5	28	Reprovado
198357	Cheyenne Angélica Dantas Naturessa	0	0	0	0	Ausente	206594	Cláudio Alves Junior	0	0	0	0	Ausente
204488	Chiltonn Aniceto da Silva	10	41	7	58	Reprovado	296696	Claudio Belchior Camargo	9	46	7	62	Reprovado
209350	Christian Anderson Ferreira da Gama	13	53	8	74	Aprovado	208888	Claudio Camilo Sanches	10	34	3	47	Reprovado
296627	Christian Fernandes Alves Rezende	12	28	2	42	Reprovado	185833	Cláudio da Silva Soares	8	45	5	58	Reprovado
199807	Christian Fernando Blanco	11	40	5	56	Reprovado	301417	Claudio Fernandes da Silva	11	24	4	39	Reprovado
285031	Christian Loyolla Barroso	10	26	5	41	Reprovado	284533	Cláudio Filippe Rodrigues Farias	13	58	5	76	Reprovado
186154	Christian Marcelo da Cunha Tavares	8	32	6	46	Reprovado	288849	Claudio Gomes Filho	10	37	8	55	Reprovado
203240	Christian Mendonza Marques	10	22	5	37	Reprovado	291371	Cláudio Gonçalves Tenório Filho	12	38	5	55	Reprovado
186243	Christian Pimentel Lobo	12	31	6	49	Reprovado	293510	Claudio Roberto Bezerra da Silva	0	0	0	0	Ausente
202155	Christiane de Alcântara Furtado	12	39	3	54	Reprovado	282869	Claudio Roberto Faria Junior	10	55	10	75	Aprovado
192354	Christiane de Souza Nolasco	11	20	4	35	Reprovado	285402	Claudio Scharra de Andrade Pires	10	48	7	65	Reprovado
203822	Christianne Cassia Macedo Castro	6	41	3	50	Reprovado	197089	Claudio Veiga Braga	12	49	6	67	Reprovado
203357	Christiano Cunha Ayres	5	50	5	60	Reprovado	204044	Claudio Watabe	12	22	5	39	Reprovado
297345	Christiano Morais Arthur	12	55	4	71	Reprovado	284296	Claudiomar Pecatoski	12	32	8	52	Reprovado
188662	Christiany Gomes Bonomo	7	22	3	32	Reprovado	294088	Claudionor Vieira Gaudino	0	0	0	0	Ausente
204511	Christielle Colombo Gomes	12	56	6	74	Aprovado	195019	Claudivino Candido da Silva	8	39	6	53	Reprovado

190706	Claudemiro Rocha de Souza	0 0 0 0	Ausente	205433	Cristiane Colodi Siqueira	0 0 0 0	Ausente
415561	Clayton da Silva Barcelos	10 30 4 44	Reprovado	193181	Cristiane de Souza Araujo	9 26 8 43	Reprovado
299177	Clayton dos Santos Salu	0 0 0 0	Ausente	184999	Cristiane do Nascimento Britto	6 33 4 43	Reprovado
208104	Clayton Lucio Santos de Souza	12 38 7 57	Reprovado	292795	Cristiane dos Anjos Gonçalves	4 23 4 31	Reprovado
417229	Clayton Luiz Nascimento de Mello	8 43 6 57	Reprovado	414864	Cristiane Ferreira Siqueira	9 16 2 27	Reprovado
294085	Clayton Marques Ismael Neto	10 50 6 66	Reprovado	202585	Cristiane Lopes Miranda	13 42 9 64	Reprovado
186400	Clayton Silva de Oliveira	12 38 8 58	Reprovado	204466	Cristiane Maran Milgarefe da Costa	0 0 0 0	Ausente
206126	Cleber Angelo Pinto	10 49 7 66	Reprovado	199278	Cristiane Martins Viegas de Oliveira	8 31 6 45	Reprovado
188910	Cleber Gonçalves Gomes	4 43 6 53	Reprovado	185087	Cristiane Mereles Gonçalves	9 30 7 46	Reprovado
196906	Cleber Jose Pinto Guerra	9 45 6 60	Reprovado	189828	Cristiane Ortiz da Silva	0 0 0 0	Ausente
297171	Cleber Leonardo de Souza Sant Anna Pinheiro	11 34 5 50	Reprovado	288132	Cristiane Parron Ramos Zotelli	10 14 0 24	Reprovado
204558	Cleber Oliveira de Medeiros	0 0 0 0	Ausente	289826	Cristiane Rodrigues Rocha Pereira	11 25 4 40	Reprovado
189710	Cleber Pacheco dos Santos	8 19 5 32	Reprovado	414131	Cristiane Silveira Brito	8 46 7 61	Reprovado
193353	Cleber Pereira Lima	11 29 6 46	Reprovado	193820	Cristiane Teixeira de Carvalho	8 21 3 32	Reprovado
302223	Cleber Rodolfo Ribeiro	0 0 0 0	Ausente	183067	Cristiani Marcia Leibanti Duccini	10 19 6 35	Reprovado
415153	Cleber Vieira dos Santos	10 25 1 36	Reprovado	193024	Cristiani Massilon Bezerra	10 37 5 52	Reprovado
183830	Cleberson Albanezi de Souza	4 29 3 36	Reprovado	289546	Cristiano Andre Hein	12 67 9 88	Aprovado
301474	Cleberson Alves de Albuquerque	9 29 2 40	Reprovado	192093	Cristiano André Jamarino	6 37 4 47	Reprovado
207106	Cleberson Cardoso de Oliveira	0 0 0 0	Ausente	285262	Cristiano da Rocha Bezerra	8 17 1 26	Reprovado
202377	Cleberson de Lima Santini	0 0 0 0	Ausente	205495	Cristiano de Souza Nunes	8 39 7 54	Reprovado
203336	Cleberson Douglas Macorim	0 0 0 0	Ausente	293140	Cristiano dos Santos Floriano	11 40 4 55	Reprovado
303779	Cleberson Lopes dos Santos	11 31 4 46	Reprovado	417531	Cristiano José Coelho Rego	0 0 0 0	Ausente
301281	Clebis Pereira da Silva	0 0 0 0	Ausente	204990	Cristiano Krindges Santos	12 38 5 55	Reprovado
198866	Clebson da Silva Souza	6 28 5 39	Reprovado	297267	Cristiano Linhares	12 19 1 32	Reprovado
294814	Cleci Rodrigues Verdeiros	8 22 3 33	Reprovado	292079	Cristiano Lopes	9 20 0 29	Reprovado
291404	Clecia Carlos Soares	8 45 5 58	Reprovado	306158	Cristiano Luiz Haczalla de Freitas	0 0 0 0	Ausente
303522	Cleciara Pereira Carvalho	0 0 0 0	Ausente	199443	Cristiano Marcio Borges de Sa	13 39 9 61	Reprovado
198506	Cledson da Silva Amorim	9 34 7 50	Reprovado	201556	Cristiano Marcos dos Santos	6 20 3 29	Reprovado
207495	Cledson Figueiredo Batista	7 41 2 50	Reprovado	196182	Cristiano Pacheco de Araujo	6 29 2 37	Reprovado
290542	Cleiciara Souza Valerio	10 16 0 26	Reprovado	211181	Cristiano Paim Gasparetti	11 30 6 47	Reprovado
304492	Cleide Silva de Souza	11 40 4 55	Reprovado	210574	Cristiano Pereira dos Santos	0 0 0 0	Ausente
194936	Cleide Vitorio Rocha Ribeiro de Souza	0 0 0 0	Ausente	415988	Cristiano Pereira Terra	6 32 5 43	Reprovado
298620	Cleir Caetano da Silva	5 41 5 51	Reprovado	184169	Cristiano Porto de Lira	0 0 0 0	Ausente
187082	Cleison Queiroz Neres	8 18 0 26	Reprovado	304535	Cristiano Raimundo Braz	11 33 0 44	Reprovado
295888	Cleiton de Almeida Fonseca	9 30 2 41	Reprovado	206944	Cristiano Ribeiro da Silva	9 44 6 59	Reprovado
287788	Cleiton Gonçalves da Silva	11 22 5 38	Reprovado	416164	Cristiano Rodrigues e Silva	0 0 0 0	Ausente
297821	Cleiton Henrique Barreiro	0 0 0 0	Ausente	191841	Cristiano Soletti de Oliveira	8 54 7 69	Reprovado
197938	Cleiton Theodoro de Alencar	9 21 2 32	Reprovado	198935	Cristiano Wendel Gomes de Araujo	8 23 2 33	Reprovado
301463	Clelia Christiany Soldera Bonfim de Lima	8 54 6 68	Reprovado	184325	Cristiano Yukio Masaaqui Izeki	7 36 3 46	Reprovado
205266	Clelio Fonseca Guimaraes Balbino	10 28 2 40	Reprovado	199822	Cristiele Barros Caetano	9 27 1 37	Reprovado
186645	Clemerson Luiz Martins	10 41 7 58	Reprovado	303770	Cristiellen Consolini Chermont	5 18 4 27	Reprovado
189924	Clemilson Araujo da Silva	11 48 6 65	Reprovado	183250	Cristina Aparecida de Campos Moraes	0 0 0 0	Ausente
187844	Cleo da Silva Camargo	8 42 7 57	Reprovado	305420	Cristina Ferrarezi Soares	8 31 2 41	Reprovado
191005	Cléober Tadeu de Campos	0 0 0 0	Ausente	188130	Cristina Ferreira Costa	11 34 8 53	Reprovado
186139	Cleomar Ferreira Silva	9 44 5 58	Reprovado	196999	Cristina Flores Paulon	10 20 6 36	Reprovado
286681	Cleone Conceição Souza	4 20 1 25	Reprovado	283506	Cristina Neumann Keim	9 37 7 53	Reprovado
285461	Cleones de Moura Silva	0 0 0 0	Ausente	300021	Cristina Rosa Gomes de Carvalho	8 20 4 32	Reprovado
195178	Cleopatra Dolores Rech	12 18 4 34	Reprovado	296174	Cristovao da Silva Alheiros	14 56 8 78	Aprovado
290989	Clesio Jose de Luna Freire Filho	13 49 7 69	Reprovado	291061	Cristovão Rocha Silva	4 18 2 24	Reprovado
210558	Clésio Santos Silva	9 36 5 50	Reprovado	302786	Cryslaine de Oliveira	10 23 1 34	Reprovado
196077	Cleverson Volpato	0 0 0 0	Ausente	199283	Cybelle de Araújo Ramos	11 39 5 55	Reprovado
208110	Cléverson de Oliveira Silva	0 0 0 0	Ausente	200312	Cynthia Belchior Rodrigues Vieira	13 37 8 58	Reprovado
192255	Cley Anderson de Queiroz Rodrigues	10 56 7 73	Aprovado	201647	Cynthia Naiara Ferreira da Silva	10 33 3 46	Reprovado
290224	Cleyton Almeida de Olindo	9 18 6 33	Reprovado	200253	Cynthia Priscila Canton Dias	10 39 7 56	Reprovado
199697	Cleyton Luiz dos Santos Gomes	10 19 3 32	Reprovado	302281	Cynthia Sadoyama	10 32 4 46	Reprovado
412931	Cleyton Mariano de Araujo	0 0 0 0	Ausente	197004	Cyro Vilela da Fonseca Junior	13 27 6 46	Reprovado
285662	Cleyton Moura do Amaral	6 30 4 40	Reprovado	284365	Dabson Cardoso dos Santos	8 23 1 32	Reprovado
205663	Cleyton Rodrigo da Silva	0 0 0 0	Ausente	205676	Dafne Fernandes dos Santos de Castro	4 32 6 42	Reprovado
201316	Clezio Omar Gonçalves Filho	13 33 6 52	Reprovado	297380	Dagma Lourdes Lisboa	6 20 2 28	Reprovado
188409	Clodoaldo Gonçalves Leite	11 28 4 43	Reprovado	193447	Dagoberto Madrid Rosa	7 36 7 50	Reprovado
296879	Clodoaldo Mendes Leandro	11 27 3 41	Reprovado	294225	Dagoberto Peters	7 16 2 25	Reprovado
417472	Clovis Alexandre Saldanha Tschinkel	0 0 0 0	Ausente	184653	Daiana Sales de Oliveira	0 0 0 0	Ausente
288113	Clóvis Mantovam Ferreira Lopes	12 46 5 63	Reprovado	303821	Daiana Santos Candido	11 26 7 44	Reprovado
292769	Clóvis Rodrigues Gomes	3 27 3 33	Reprovado	418790	Daiane Alves de Sa	9 29 4 42	Reprovado
193667	Conceição de Maria Oliveira Cordeiro	0 0 0 0	Ausente	285841	Daiane Caillaux de Almeida	13 31 2 46	Reprovado
296347	Constanza Polo Cardoso Trivelato	0 0 0 0	Ausente	413859	Daiane Canteiro Rodrigues	0 0 0 0	Ausente
195170	Cosmo Ricardo Neres Neto	9 36 5 50	Reprovado	194385	Daiane Carla dos Reis Souza	0 0 0 0	Ausente
417336	Crhis Regiane Teodoro de Souza	5 25 3 33	Reprovado	202984	Daiane Cristina Redivo	0 0 0 0	Ausente
211965	Crislaine Cassavara	9 27 6 42	Reprovado	209011	Daiane Cristine Ferreira dos Santos	0 0 0 0	Ausente
186592	Crislaine da Silva Vieira Bial	4 20 4 28	Reprovado	192556	Daiane Lima dos Santos	8 22 3 33	Reprovado
193248	Crislaine Daniele Duarte dos Santos	10 26 1 37	Reprovado	207905	Daiane Machado Severo dos Santos Flores	12 50 5 67	Reprovado
418644	Crislaine Martines Lopes	9 25 4 38	Reprovado	191555	Daiane Mattos Bastos	13 24 4 41	Reprovado
202770	Crislayne de Souza Carvalho	9 21 2 32	Reprovado	210782	Daiane Roberto de Morais	0 0 0 0	Ausente
413096	Cristhiane Bergmaier	3 32 4 39	Reprovado	286959	Daiane Santos de Oliveira	10 24 3 37	Reprovado
291416	Cristhiane Campos do Carmo	10 60 4 74	Reprovado	304746	Daiane Terra	0 0 0 0	Ausente
296894	Cristhiane Candido Gomes	11 32 7 50	Reprovado	184723	Daiane Tessaro da Silva	12 26 4 42	Reprovado
190097	Cristian Aleixo Lencina	0 0 0 0	Ausente	305247	Daianne Francielle Morais Bastos	0 0 0 0	Ausente
292577	Cristiana de Lima Souza	10 30 4 44	Reprovado	190440	Daiany Barbosa Campos Souza Araujo	12 40 6 58	Reprovado
207255	Cristiana Félix Figueiró Ricetti Marques	11 21 1 33	Reprovado	185501	Daiany Martins de Souza	14 52 6 72	Aprovado
418676	Cristiana Gomes Rodrigues	0 0 0 0	Ausente	295576	Daila Raísa Mendes Tirloni	5 23 1 29	Reprovado
294402	Cristiane Amaral Beffart	12 40 7 59	Reprovado	297456	Daisy Tais Papcke Furquim	0 0 0 0	Ausente
196635	Cristiane Aparecida da Silva	0 0 0 0	Ausente	207544	Dalayne Mayra Rabelo Saldanha	11 39 6 56	Reprovado
413829	Cristiane Aparecida Portel Gibbert	9 34 4 47	Reprovado	299428	Dálete de Oliveira Cáceres	13 33 4 50	Reprovado
206962	Cristiane Batista Alves	8 22 2 32	Reprovado	189806	Dalila Marangoni dos Santos	0 0 0 0	Ausente
194701	Cristiane Boelter Corrêa Degasperi	7 36 4 47	Reprovado	201213	Dalmácia Ramos da Rocha	0 0 0 0	Ausente
290742	Cristiane Caetano de Castro	11 32 4 47	Reprovado	413780	Dalvani da Silva Barros	7 36 5 48	Reprovado
190353	Cristiane Carlos Cruz	11 19 0 30	Reprovado	303150	Damaris Carita Silva Queiroz	0 0 0 0	Ausente
184265	Cristiane Catonio de Barros Mainardi Nagata	9 12 2 23	Reprovado	210433	Damasio Lunardi	4 21 4 29	Reprovado

285722	Dandara Brito Gentil	7	28	2	37	Reprovado	187802	Danielle Almeida Menezes	7	23	6	36	Reprovado
295529	Dandara Feitosa da Cunha	11	28	6	45	Reprovado	305245	Danielle Antunes Ballerini Fernandes	8	19	2	29	Reprovado
294870	Danela Rodrigues de Paula	7	18	5	30	Reprovado	305343	Danielle Aparecida Sosa Brajowichs Montenegro	6	25	4	35	Reprovado
210667	Dani Volmir Gehlen	9	49	5	63	Reprovado	190564	Danielle Araujo Ferreira	13	36	5	54	Reprovado
284115	Daniel Afonso Silva de Almeida	12	33	4	49	Reprovado	301336	Danielle Banegas de Araujo	0	0	0	0	Ausente
416407	Daniel Akio Saito de Paula	0	0	0	0	Ausente	287142	Danielle Bueno Fernandes da Silva	8	43	4	55	Reprovado
211700	Daniel Albrecht Ferreira	13	52	9	74	Aprovado	303606	Danielle Costa Marques de Arruda	8	19	4	31	Reprovado
301206	Daniel Alcântara Melo Campos	0	0	0	0	Ausente	297838	Danielle Cristina dos Reis Silveira	11	37	6	54	Reprovado
212217	Daniel Almeida Westphal	10	35	6	51	Reprovado	304425	Danielle de Fátima Alves	0	0	0	0	Ausente
210363	Daniel Antônio de Moura Neto	11	43	7	61	Reprovado	205183	Danielle de Souza Fragoso	8	54	6	68	Reprovado
301041	Daniel Balbino da Silva	3	27	6	36	Reprovado	208463	Danielle Insabralde Chaia	10	35	5	50	Reprovado
207533	Daniel Barbosa da Justa Santos	0	0	0	0	Ausente	206931	Danielle Karolinne Weiler de Siqueira	11	34	5	50	Reprovado
416215	Daniel Barbosa Ferreira da Silva	10	17	3	30	Reprovado	293539	Danielle Soares de Albuquerque	9	33	6	48	Reprovado
196515	Daniel Benjo	0	0	0	0	Ausente	414108	Danielli Castro Xavier Freitas	7	40	5	52	Reprovado
195160	Daniel Bernardes Carvalho	3	36	6	45	Reprovado	184304	Danielli Duarte Silva	13	34	8	55	Reprovado
188078	Daniel Borges dos Santos	12	49	10	71	Reprovado	190521	Danielly Abelha Silva	0	0	0	0	Ausente
416901	Daniel Bruno dos Santos Lima	9	25	1	35	Reprovado	189902	Danielly Cristina Yamazaki	9	22	3	34	Reprovado
417264	Daniel Carvalho Borges	10	45	3	58	Reprovado	183701	Danielly Freitas Santos	11	41	5	57	Reprovado
299425	Daniel Carvalho do Nascimento	7	30	4	41	Reprovado	198118	Danielly Santana de Oliveira Bispo	0	0	0	0	Ausente
294006	Daniel Carvalho Ramos	7	36	3	46	Reprovado	290059	Danielly Tanny Nunes Iappe	8	22	4	34	Reprovado
206032	Daniel Celio Fernandes Costa	9	46	2	57	Reprovado	300075	Daniely Henschel	12	26	5	43	Reprovado
305349	Daniel de Araújo Freitas	12	26	2	40	Reprovado	199699	Daniely Parmegani Matos	0	0	0	0	Ausente
188367	Daniel de Barros da Silva	4	35	3	42	Reprovado	284972	Danillo Barros Vila Nova	11	57	5	73	Reprovado
292741	Daniel de Oliveira Santos Vaz Ferreira	6	37	3	46	Reprovado	206830	Danillo de Arruda Leite	0	0	0	0	Ausente
298670	Daniel de Santana Oliveira Santos	0	0	0	0	Ausente	208846	Danillo do Carmo	10	42	5	57	Reprovado
284092	Daniel de Souza	11	34	6	51	Reprovado	191693	Danillo Silva Monteiro de Almeida	9	41	6	56	Reprovado
297468	Daniel Devincenzi	12	33	3	48	Reprovado	211915	Danilo Alves Santos	11	49	7	67	Reprovado
203502	Daniel Estevan Pillon Tabosa	9	28	3	40	Reprovado	301227	Danilo Amaral Carvalho	11	27	4	42	Reprovado
289086	Daniel Everton Brandt	12	58	5	75	Reprovado	201919	Danilo Araújo de Medeiros	12	58	6	76	Aprovado
295409	Daniel Feitosa Figueira	0	0	0	0	Ausente	289156	Danilo Bastos Sampaio	9	42	5	56	Reprovado
302588	Daniel Ferreira de Freitas	0	0	0	0	Ausente	193456	Danilo Belarmino Tágua de Freitas	8	28	5	41	Reprovado
184140	Daniel Ferreira Guimarães	12	38	3	53	Reprovado	285600	Danilo Borges Quirino	10	42	5	57	Reprovado
297507	Daniel Francisco Mercado Dantas	13	48	7	68	Reprovado	294186	Danilo Brito Marques	13	45	6	64	Reprovado
203247	Daniel Garcia Comerlato	10	34	4	48	Reprovado	303517	Danilo Cesar Regis Almeida	0	0	0	0	Ausente
207439	Daniel Gomes Guimaraes	3	17	3	23	Reprovado	300136	Danilo Crestani de Souza	8	21	2	31	Reprovado
302620	Daniel Guilherme de Camargo	9	32	2	43	Reprovado	296462	Danilo de Brito Semprebom	11	21	4	36	Reprovado
195060	Daniel Honorato Lira Junior	0	0	0	0	Ausente	210032	Danilo Eugênio Guimarães de Oliveira	9	39	5	63	Reprovado
288822	Daniel Honorio da Silva	11	43	7	61	Reprovado	295194	Danilo Fachini	10	46	5	61	Reprovado
286502	Daniel Junior Luiz de Moraes	9	26	1	36	Reprovado	287399	Danilo Felix de Mattos	12	54	7	73	Aprovado
300476	Daniel Koloske	11	36	5	52	Reprovado	186888	Danilo Fernando Silva	8	17	2	27	Reprovado
298206	Daniel Lacerda Charão	0	0	0	0	Ausente	413317	Danilo Ferro Camargo	0	0	0	0	Ausente
297761	Daniel Lazaro Lisita Gomes	11	27	3	41	Reprovado	287750	Danilo Gonçalves Porto	7	35	6	48	Reprovado
305308	Daniel Lima Mendes	8	19	2	29	Reprovado	292538	Danilo Gustavo Silva Costa	9	51	9	69	Reprovado
200977	Daniel Luz da Silva	10	54	8	72	Aprovado	197896	Danilo Henrique Deo de Almeida	10	19	4	33	Reprovado
193156	Daniel Mauricio Kuhn	7	31	3	41	Reprovado	208115	Danilo Hiroshi Araújo Kamiya	5	34	7	46	Reprovado
206011	Daniel Moreira Tavares	11	28	4	43	Reprovado	199284	Danilo Jardim Lopes	0	0	0	0	Ausente
419115	Daniel Moura Mayolino	0	0	0	0	Ausente	284605	Danilo Kusminsky Moraes	10	32	5	47	Reprovado
195741	Daniel Oliveira Patriolino	0	0	0	0	Ausente	299711	Danilo Marques da Silva	0	0	0	0	Ausente
202471	Daniel Oswaldo Silva e Rocha	9	59	8	76	Aprovado	292526	Danilo Menani Silva	7	19	3	29	Reprovado
206392	Daniel Paula Silveira	0	0	0	0	Ausente	294608	Danilo Miranda Silva	12	44	5	61	Reprovado
211517	Daniel Penalva Verdolin	12	43	6	61	Reprovado	211616	Danilo Moreira Damázio	8	25	5	38	Reprovado
188912	Daniel Pirró Cerzósimo	11	55	5	71	Reprovado	205309	Danilo Noberto Ripardo Nascimento	0	0	0	0	Ausente
185688	Daniel Ribeiro Bruno Marietto	9	38	3	50	Reprovado	415655	Danilo Nunes Durães	10	22	3	35	Reprovado
200242	Daniel Ribeiro Ribas	8	24	6	38	Reprovado	205188	Danilo Oliveira de Queiroz	4	19	3	26	Reprovado
282795	Daniel Rodrigues de Souza	0	0	0	0	Ausente	181607	Danilo Orliques Martins Bernal	0	0	0	0	Ausente
296137	Daniel Silvestri Goulart	8	39	5	52	Reprovado	305063	Danilo Pereira Batista	10	39	6	55	Reprovado
288905	Daniel Sousa Amarante	8	41	6	55	Reprovado	298104	Danilo Rafael Moraes Ito	0	0	0	0	Ausente
285735	Daniel Takeshi Yamaguti	10	33	4	47	Reprovado	207264	Danilo Ribeiro do Couto	0	0	0	0	Ausente
299704	Daniel Teles Pontes e Silva	0	0	0	0	Ausente	291844	Danilo Rodrigues Barbosa	14	61	8	83	Aprovado
184428	Daniel Vilar Silva	0	0	0	0	Ausente	188127	Danilo Salvaterra de Araujo	8	31	5	44	Reprovado
210344	Daniel Wollz Marques	12	54	8	74	Aprovado	288179	Danilo Santos da Purificação	0	0	0	0	Ausente
292196	Daniela Araújo Garcia	5	18	1	24	Reprovado	200206	Danilo Sequeira Neves	10	49	4	63	Reprovado
195941	Daniela Carvalho Alencar	10	59	4	73	Reprovado	194380	Danilo Tenorio dos Santos	0	0	0	0	Ausente
293752	Daniela da Costa Godoi	12	34	2	48	Reprovado	301698	Danilo Toffoli Avila Inez de Almeida	7	15	2	24	Reprovado
185970	Daniela Fernandes Peixoto	14	53	8	75	Aprovado	185005	Danilo Vicente Soares	3	33	5	41	Reprovado
298170	Daniela Gusmão Gedro Monteiro	10	27	5	42	Reprovado	300755	Danyara Mendes Lazzarini	11	24	3	38	Reprovado
184886	Daniela Lubianca	11	42	7	60	Reprovado	299352	Danyelle Bezerra Terhorst	0	0	0	0	Ausente
287950	Daniela Martins Alves	11	20	3	34	Reprovado	195075	Danyelle Freitas Silveira	8	24	3	35	Reprovado
292160	Daniela Mayana Silva de Araujo	11	30	1	42	Reprovado	183197	Danyelle Luize da Silva Santos	7	17	6	30	Reprovado
286789	Daniela Mendes de Souza Oliveira	10	52	8	70	Aprovado	283224	Daphne Regina dos Reis	7	26	6	39	Reprovado
303649	Daniela Moraes Cantero	10	23	1	34	Reprovado	186816	Daphne Karollynne Santana Burigato	8	18	3	29	Reprovado
194509	Daniela Pereira de Alencar	0	0	0	0	Ausente	209362	Daphynee Paes Missirian	11	17	1	29	Reprovado
199633	Daniela Pereira Zanellato	0	0	0	0	Ausente	199401	Darci Lauxen Neto Cunha	6	21	2	29	Reprovado
301593	Daniela Priscylla Amaro	6	34	2	42	Reprovado	293503	Darcy dos Santos Pires Junior	0	0	0	0	Ausente
290522	Daniela Saab Nogueira	13	44	6	63	Reprovado	288609	Darguim Julião Vilhalva Junior	7	31	4	42	Reprovado
204263	Daniela Vialli Gomes Genova	11	52	6	69	Aprovado	210765	Dario Ferreira	10	50	9	69	Reprovado
414942	Daniela Viana de Matos Alves	11	28	6	45	Reprovado	289927	Dark Blacker de Andrade	0	0	0	0	Ausente
290551	Daniele Alves Ponês	12	27	3	42	Reprovado	415699	Darlan Barbosa da Cruz	10	26	1	37	Reprovado
417856	Daniele Cardoso Nunes Marcondes	13	27	2	42	Reprovado	202789	Darlan Pires de Souza	8	34	7	49	Reprovado
419053	Daniele de Freitas Corvino	11	22	2	35	Reprovado	211885	Darli Henrique da Silva Souza	8	28	6	42	Reprovado
287708	Daniele dos Reis Nunes	5	35	5	45	Reprovado	191999	Dartagnan Angelo de Paula Erreira	14	36	4	54	Reprovado
193655	Daniele dos Santos Nogueira Justino	0	0	0	0	Ausente	417539	Davi Andre de Jesus Furuta	8	23	4	35	Reprovado
304351	Daniele Perlin Bottura Ramos	0	0	0	0	Ausente	302366	Davi Araujo Quadros	0	0	0	0	Ausente
200758	Daniele Souza Cunha	6	26	4	36	Reprovado	196646	Davi de Oliveira	8	33	4	45	Reprovado
291974	Danieli Manvailer de Carvalho	0	0	0	0	Ausente	203218	Davi de Oliveira Saraiva Leao	12	41	7	60	Reprovado
189049	Danieli Nunes Lopes	13	27	6	46	Reprovado	304834	Davi Pinheiro Neto	0	0	0	0	Ausente
294453	Danieli Regina Simão	11	30	6	47	Reprovado	294924	Davi Silva Sampaio	13	57	7	77	Aprovado
292463	Daniella Ferreira Leite	2	37	6	45	Reprovado	291797	Davi Teixeira da Silva	0	0	0	0	Ausente

195994	David Alexandre de Melo	6	18	4	28	Reprovado	283208	Denilvan Nascimento Santiago	13	46	6	65	Reprovado
190089	David Alves dos Santos	0	0	0	0	Ausente	190624	Denis Alves Junqueira Dias	11	51	5	67	Reprovado
212011	David Campos Moraes	10	21	2	33	Reprovado	286488	Denis Cardoso de Brito	12	33	8	53	Reprovado
284673	David de Oliveira Santos	9	18	3	30	Reprovado	199220	Denis Carla de Oliveira da Silva	0	0	0	0	Ausente
197374	David de Sousa Oliveira	0	0	0	0	Ausente	191762	Denis Carlos de Andrade Junior	11	31	6	48	Reprovado
197005	David de Souza Cruz	9	28	3	40	Reprovado	306121	Denis Franklin Miranda Arruda	3	33	2	38	Reprovado
299927	David Freitas Passada	13	45	6	64	Reprovado	289597	Denis Rogério Soares Ferreira	0	0	0	0	Ausente
207875	David José Almeida Silveira	13	50	6	69	Reprovado	206209	Denise Almondes Luz	8	41	5	54	Reprovado
304902	David Maciel Silva	9	30	2	41	Reprovado	298388	Denise da Silva Maia	10	31	5	46	Reprovado
296832	David Miranda Astolfo	9	26	2	37	Reprovado	211688	Denise Fernandes Ferreira	10	33	3	46	Reprovado
184298	David Noline de Assis	9	26	5	40	Reprovado	303600	Denise Kades de Oliveira	12	25	6	43	Reprovado
296365	David Ricardo de Souza	9	46	5	60	Reprovado	205521	Denise Mesquita de Souza Carneiro	8	34	5	47	Reprovado
418142	David Seabra Junior	0	0	0	0	Ausente	198871	Denise Puccinelli	0	0	0	0	Ausente
187406	Davir Rodrigues dos Santos Filho	0	0	0	0	Ausente	287803	Denise Sanches Baldissera David	11	18	2	31	Reprovado
290530	Davison Luis Reis Cunha	11	54	7	72	Aprovado	417739	Denise Sassen Girardi de Castro	0	0	0	0	Ausente
415434	Davison Silva Gadelha Filho	4	35	5	44	Reprovado	210489	Denner Trelha Gauna	8	42	5	55	Reprovado
198384	Davy Windson Coqueiro Ferro	0	0	0	0	Ausente	286642	Dennys Gustavo Age	11	41	7	59	Reprovado
187180	Dawson Belli de Aguiar	10	45	8	63	Reprovado	197152	Denyse Kassia Santos	0	0	0	0	Ausente
287054	Dayana Cruz Pereira	10	28	5	43	Reprovado	303694	Deocles Duarte de Oliveira Júnior	0	0	0	0	Ausente
205951	Dayana Silva Vieira	11	20	3	34	Reprovado	291370	Derli Miranda Teles	8	36	6	50	Reprovado
288706	Dayana Vieira Santos	8	17	6	31	Reprovado	212306	Dermeval Aparecido Pereira Poussam	9	27	2	38	Reprovado
195963	Dayane Aparecida Ramos Silva	0	0	0	0	Ausente	295418	Dermeval Inácio da Cruz Neto	5	49	7	61	Reprovado
300458	Dayane Claudino Miranda Marcos	11	18	2	31	Reprovado	293555	Deroci da Silva Feitosa Junior	10	37	5	52	Reprovado
190451	Dayane da Silva Gonçalves	0	0	0	0	Ausente	194958	Deryon Carvalho Marassi	11	39	5	55	Reprovado
286242	Dayane de Souza Reis	13	37	6	56	Reprovado	414755	Devanir Bonifacio	7	35	5	47	Reprovado
292462	Dayane Faria Almeida	10	43	5	58	Reprovado	192973	Devaniria Silva Duarte	12	39	5	55	Reprovado
197875	Dayane Fernanda Silva Lira	8	15	0	23	Reprovado	298649	Deyvir Suriano dos Santos Junior	12	53	5	70	Reprovado
299778	Dayane Ferreira Valente	8	31	3	42	Reprovado	191362	Deyvid Couto de Souza	13	43	4	60	Reprovado
211421	Dayanna Campanatti Pinheiro	7	35	6	48	Reprovado	201721	Deyvison Barbosa Nasser	11	28	4	43	Reprovado
290615	Dayanna Princceer Guimarães Brandão Pereira	8	14	4	26	Reprovado	417770	Deyvson Paulo Nazaré Santos	0	0	0	0	Ausente
201425	Dayanny Michelly Gomes Mouta	0	0	0	0	Ausente	201982	Dheborá Pimentel Pereira Pinto	11	21	6	38	Reprovado
292688	Dayara Gleice de Souza	7	26	6	39	Reprovado	190657	Dheilan Vinicius Silva Asvolinsque	0	0	0	0	Ausente
306252	Dayenne Gargantini Martins Diniz Paduan	14	32	6	52	Reprovado	193432	Dheine Ferreira Martins Arruda	11	32	5	48	Reprovado
204557	Dayse Fernandes Aleixes Cunha Alonso	12	34	7	53	Reprovado	286089	Dhulia Jaqueline Silva	0	0	0	0	Ausente
192965	Dayver Magnum Vilalva Fernandes da Costa	7	26	5	38	Reprovado	197619	Dhyêgo Luccas Barreto Borba Borges	11	52	5	68	Reprovado
302118	Dayvid de Oliveira Santos	0	0	0	0	Ausente	211852	Diana Darly Duim	6	22	4	32	Reprovado
193264	Dayvison Henrique Neri Oliveira	5	23	3	31	Reprovado	197708	Diana Estevam Luares	8	22	5	35	Reprovado
207111	Dea Alice Erdens Reis Andrade	8	36	8	52	Reprovado	195850	Diana Gouliffer Silva de Oliveira	0	0	0	0	Ausente
284284	Debora Aparecida Mendonça	9	49	5	63	Reprovado	302424	Diana Laura Silva de Queiroz	8	26	5	39	Reprovado
183751	Debora Aparecida Toledo Viana	8	28	5	41	Reprovado	284064	Diana Raiza Quadros	12	31	5	48	Reprovado
291835	Débora Camila da Silva	9	18	2	29	Reprovado	288481	Diandria Aparecida Fantuci Araujo Pereira	8	31	5	44	Reprovado
285234	Debora Cosmes Peres	10	30	5	45	Reprovado	204566	Diandro Ramos Lacerda	0	0	0	0	Ausente
292689	Debora Cristina de Jesus	0	0	0	0	Ausente	207692	Didier Pironi Evaristo Almeida	9	41	6	56	Reprovado
198534	Débora Cristina Rebelo Rios	12	29	5	46	Reprovado	208070	Didio Pereira de Campos Filho	10	30	2	42	Reprovado
418104	Debora Cristine Sicchieri	12	24	2	38	Reprovado	212323	Diego Antonio Colman	7	34	4	45	Reprovado
290509	Débora da Silva Marqueti	11	35	7	53	Reprovado	210335	Diego Araujo Vargas Leal	11	55	7	73	Aprovado
296637	Debora da Silva Pereira	12	18	1	31	Reprovado	191064	Diego Armando Chaves	0	0	0	0	Ausente
304329	Debora Franca dos Santos	13	40	2	55	Reprovado	301816	Diego Bruno Ribeiro Chagas	3	25	2	30	Reprovado
303716	Débora Garcia	6	30	5	41	Reprovado	288247	Diego Cardoso de Brito	7	25	3	35	Reprovado
192271	Debora Laura Penha Almeida	12	25	3	40	Reprovado	284400	Diego Carlos Sá dos Santos	11	37	4	52	Reprovado
187492	Débora Lopes Michelan Costa	12	29	5	46	Reprovado	302695	Diego Cassiano da Fonseca Barbosa	13	23	4	40	Reprovado
202351	Débora Portilho da Silva Matoso	7	22	5	34	Reprovado	209130	Diego Cavalcante de Matos	11	48	9	68	Reprovado
304878	Débora Rochel de Souza	0	0	0	0	Ausente	295941	Diego Coelho Antunes Ribeiro	0	0	0	0	Ausente
210180	Debora Rodrigues Ferreira	10	44	7	61	Reprovado	183545	Diego Damasceno Souza Ferreira da Silva	9	25	5	39	Reprovado
418213	Debora Rosa Higa	13	28	4	45	Reprovado	185456	Diego Dantas Santos	14	66	10	90	Aprovado
210679	Debora Simone Bezerra Cordeiro	0	0	0	0	Ausente	414559	Diego de Oliveira	0	0	0	0	Ausente
288576	Debora Tenuta Monteagudo Ferreira	10	37	7	54	Reprovado	201125	Diego de Queiroz Cardoso	7	53	5	65	Reprovado
194732	Debora Vilalva Manoel	10	18	5	33	Reprovado	297300	Diego de Queiroz Sátiro Cabral Batista	12	53	8	73	Aprovado
183528	Debora Young de Aguiar Carneiro	3	27	5	35	Reprovado	209344	Diego de Souza Paes	9	29	2	40	Reprovado
284929	Deborah Carvalho Tatim Paim	9	41	7	57	Reprovado	204142	Diego de Souza Vasconcelos	15	46	8	69	Reprovado
304703	Deborah Cristhina Peixoto Dantas	7	19	3	29	Reprovado	291555	Diego Dias Moreira	9	14	2	27	Reprovado
286553	Deborah de Andrade Bandoeira	0	0	0	0	Ausente	184912	Diego Domingos Barboza	10	33	8	51	Reprovado
304320	Deborah Moreira Rodrigues	9	29	1	39	Reprovado	202783	Diego Escobar Teixeira Sampaio	10	17	2	29	Reprovado
194733	Deborah Mussi Salomão	13	41	4	58	Reprovado	190822	Diego Farias Mancebo Blanco	0	0	0	0	Ausente
283921	Deborah Rabay Nogueira	0	0	0	0	Ausente	190162	Diego Felipe da Silva de Toledo	10	47	5	62	Reprovado
414195	Deborah Soares	4	14	1	19	Reprovado	183120	Diego Fernandes Beserra de Brito	12	28	6	46	Reprovado
416333	Décio Guimarães Júnior	0	0	0	0	Ausente	289139	Diego Fernandes Cabelho	9	42	7	58	Reprovado
287458	Decio Maciel do Amaral	10	34	5	49	Reprovado	185730	Diego Ferreira Rodrigues	11	45	7	63	Reprovado
301385	Deglayr Tavares Barcellos Junior	13	54	9	76	Aprovado	207211	Diego Gonçalves Vianna	10	34	7	51	Reprovado
196477	Deguimair Carlos dos Santos	0	0	0	0	Ausente	184466	Diego Henrique Vaneti	11	33	4	48	Reprovado
292095	Dehon Márcio Mendes e Silva	9	41	5	55	Reprovado	288910	Diego Jason Teixeira Rocha Rodrigues	9	21	3	33	Reprovado
212241	Deise Anne Furtado dos Santos	5	22	6	33	Reprovado	297723	Diego José Adona	12	38	7	57	Reprovado
194898	Deise de Souza Rodrigues	10	35	4	49	Reprovado	417123	Diego Lemes Madruga da Silva	11	34	5	50	Reprovado
300546	Deise Dejaime da Cruz Costa	11	34	4	49	Reprovado	183970	Diego Linhares da Cunha	9	24	5	38	Reprovado
192557	Deivy Leão Rezende de Mello	0	0	0	0	Ausente	202197	Diego Lucio do Carmo	11	33	4	48	Reprovado
200220	Dejanira de Jesus Estevão Corrêa	7	29	3	39	Reprovado	204242	Diego Luis Carvalho Vitor	10	48	5	63	Reprovado
414092	Delano Severo Soares	0	0	0	0	Ausente	193583	Diego Luiz Martins de São José	0	0	0	0	Ausente
210342	Delcimair Zanatta da Silva Holsback	5	26	2	33	Reprovado	296417	Diego Macedo Assunção	0	0	0	0	Ausente
287217	Delcindo Afonso Vilela Junior	6	31	5	42	Reprovado	204657	Diego Máximo do Prado	13	58	8	79	Aprovado
415418	Delkis Marilis dos Santos Meireles Couto	0	0	0	0	Ausente	286033	Diego Medeiros Gouveia	4	50	6	60	Reprovado
299740	Delmar Batista Silveira	12	39	7	58	Reprovado	293289	Diego Menezes Quintino	12	62	8	82	Aprovado
290074	Delmiro Dantas Cano	11	54	8	73	Aprovado	294248	Diego Miotto Duarte	7	26	3	36	Reprovado
301551	Dener Murilo de Oliveira Santana	7	29	6	42	Reprovado	185414	Diego Nascimento da Silva	0	0	0	0	Ausente
287245	Denes Grady Pontes Costa	8	37	6	51	Reprovado	184409	Diego Natanael Lopes Arruda	12	52	7	71	Aprovado
302152	Denilson Cardoso Albres	10	30	7	47	Reprovado	294104	Diego Oliveira Reis	4	43	4	51	Reprovado
296822	Denilson Lemes Vieira Teodoro	10	30	5	45	Reprovado	201512	Diego Oro.	0	0	0	0	Ausente
196596	Denilson Odilon Fonseca	12	34	7	53	Reprovado	301800	Diego Pablo Bottega	12	40	4	56	Reprovado
289133	Denilton Rudson Val Silva	11	44	9	64	Reprovado	305517	Diego Patrick Souza Leonel	9	36	5	50	Reprovado

210511	Diego Paviani Correia	11	31	2	44	Reprovado	185028	Douglas da Silva dos Santos	5	20	2	27	Reprovado
195000	Diego Pereira Alves	9	48	5	62	Reprovado	300057	Douglas Dadona Barreiros	0	0	0	0	Ausente
286925	Diego Pereira Batista	8	23	3	34	Reprovado	185389	Douglas de Sousa Silva	9	57	7	73	Aprovado
282807	Diego Pereira da Silva	14	33	7	54	Reprovado	190570	Douglas de Souza Nascimento	12	36	4	52	Reprovado
301514	Diego Pereira Vilela de Moraes	0	0	0	0	Ausente	293220	Douglas Debastiani	13	50	5	68	Reprovado
189309	Diego Pires Camargo	12	46	9	67	Reprovado	189192	Douglas Faustino Alves	0	0	0	0	Ausente
185523	Diego Renan Franco da Silva	1	29	4	34	Reprovado	296222	Douglas Ferreira de Lima	10	25	2	37	Reprovado
210431	Diego Rodrigues Carvalho	9	47	7	63	Reprovado	283707	Douglas Ferro Fagundes	9	28	7	44	Reprovado
284569	Diego Rodrigues de Oliveira	0	0	0	0	Ausente	302365	Douglas Henrique de Melo	10	28	4	42	Reprovado
416620	Diego Santos Almeida Pinto	0	0	0	0	Ausente	187694	Douglas José Figueiredo	8	28	5	41	Reprovado
296271	Diego Sartori	6	33	6	45	Reprovado	415992	Douglas Keiti Sakamoto	12	43	7	62	Reprovado
185609	Diego Schaffer dos Santos	3	22	3	28	Reprovado	290440	Douglas Luis da Silva Torres	11	39	6	56	Reprovado
284796	Diego Silva de Leon	11	39	4	54	Reprovado	298793	Douglas Melo Silva	13	27	0	40	Reprovado
416107	Diego Sodre Suarez Garcia	0	0	0	0	Ausente	291829	Douglas Minoru Carvalhaes Higa	13	42	4	59	Reprovado
419060	Diego Tobias Damian	8	28	2	38	Reprovado	208137	Douglas Monteiro da Rocha Gonçalves Dias	12	32	7	51	Reprovado
285405	Diego Victor Ferreira dos Santos	7	44	6	57	Reprovado	190710	Douglas Mota Barbosa de Oliveira	8	46	6	60	Reprovado
193918	Diego Vilella Ferreira Costa	11	53	6	70	Aprovado	211516	Douglas Pereira da Silva	8	31	2	41	Reprovado
300413	Diego Wesley Flores Palhano	5	20	0	25	Reprovado	201571	Douglas Queiroz Marçal	11	28	1	40	Reprovado
299992	Dieime Bonifacio de Lara	6	22	3	31	Reprovado	293202	Douglas Radaelli Fucina	11	53	9	73	Aprovado
299838	Dieime Nunes Macedo	10	26	2	38	Reprovado	209998	Douglas Rezende de Oliveira Barboza	4	39	5	48	Reprovado
293834	Diene Carolina Dan	7	23	6	36	Reprovado	306065	Douglas Rodrigo Aguiar Silva	7	20	2	29	Reprovado
200510	Dieniffer Karina Cordeiro	5	24	3	32	Reprovado	289223	Douglas Rodrigues de Abreu	14	39	3	56	Reprovado
191780	Dilaine Antonia Cavallari	10	45	5	60	Reprovado	196025	Douglas Santos	0	0	0	0	Ausente
188066	Dilson de Souza Melo Neto	11	40	6	57	Reprovado	286747	Douglas Scherrer Menezes	0	0	0	0	Ausente
285941	Dimas Pimentel Barroso	7	18	4	29	Reprovado	186471	Douglas Tavares Baptista de Souza	11	35	5	51	Reprovado
208056	Dimas Toledo Silva Gonçalves	11	45	8	64	Reprovado	283306	Douglas Thiago Magalhães	10	32	4	46	Reprovado
209471	Dinair Cristina de Paula	3	20	3	26	Reprovado	294404	Douglas William Ferreira Martins	9	23	6	38	Reprovado
285509	Diógenes Tavares de Melo Neto	12	57	6	75	Aprovado	189460	Dreyfus Luis da Silva Fernandes	13	55	6	74	Aprovado
413030	Diogo Anache Casagrande	12	38	6	56	Reprovado	415405	Drielly Viviani Galdino	12	17	4	33	Reprovado
286781	Diogo Antonialli Ortega	10	25	2	37	Reprovado	293862	Drielly Gimenez Dias	11	26	4	41	Reprovado
195898	Diogo Augusto Batista	10	23	1	34	Reprovado	284661	Drummond Ataíde Moraes	14	57	4	75	Reprovado
415034	Diogo Augusto Gomes Carneiro	12	44	7	63	Reprovado	209102	Druayne Laura Pereira	0	0	0	0	Ausente
289309	Diogo Correa Matos de Sousa	13	34	5	52	Reprovado	282495	Dulcelene Gonçalves Rocha	8	15	2	25	Reprovado
205592	Diogo Dantes Lodi Andrade	12	44	8	64	Reprovado	206963	Dulcilene Mendonça de Brito	4	20	5	29	Reprovado
196713	Diogo de Sousa Alves Batista	0	0	0	0	Ausente	211605	Duliano Gomes de Souza	0	0	0	0	Ausente
186232	Diogo de Tarsso da Silva Oliveira	10	36	5	51	Reprovado	286509	Dyego de Almeida Martins	0	0	0	0	Ausente
283284	Diogo Duarte Gomes	10	37	7	54	Reprovado	302693	Dyulriman Pinto de Andrade Filho	14	54	6	74	Aprovado
286365	Diogo Eduardo Pereira da Silva	13	37	3	53	Reprovado	418323	Eddy Robson de Oliveira	9	25	3	37	Reprovado
192723	Diogo Evangelista Barbosa	9	44	6	59	Reprovado	298252	Edelcio Lourenço de Paula Borges Menezes	8	16	4	28	Reprovado
291625	Diogo Fernando Nunes da Silva	5	44	3	52	Reprovado	198205	Edelvigés Felipe de Oliveira Neto	12	52	6	70	Aprovado
283099	Diogo Holanda de Aquino	12	46	7	65	Reprovado	209060	Edenilce da Silva Leite	7	18	3	28	Reprovado
285168	Diogo Jobane Neto	11	58	5	74	Reprovado	188547	Eder Bento Benites	3	26	3	32	Reprovado
298547	Diogo Martinez da Silva	12	35	5	52	Reprovado	201748	Eder Cardoso dos Santos	12	17	2	31	Reprovado
207006	Diogo Nobre Martins	8	21	5	34	Reprovado	300999	Éder Carlos Moura Candado	6	39	7	52	Reprovado
287911	Diogo Nogueira Amorim	11	56	9	76	Aprovado	302636	Éder César M. Ferreira	10	38	4	52	Reprovado
187705	Diogo Nogueira Santos	12	31	4	47	Reprovado	298451	Eder da Costa Rodrigues	12	36	3	51	Reprovado
305116	Diogo Pinto de Campos	0	0	0	0	Ausente	210892	Eder dos Anjos Caldo	12	23	3	38	Reprovado
290110	Diogo Rodrigo Padilha de Souza	14	57	8	79	Aprovado	197816	Eder Euzébio Palermo	3	18	3	24	Reprovado
292729	Diogo Trindade Ribeiro	13	38	4	55	Reprovado	285694	Eder Lopes de Oliveira	0	0	0	0	Excluído
418586	Diogo Vieira de Andrade	0	0	0	0	Ausente	291277	Eder Luiz da Costa	6	26	6	38	Reprovado
187731	Diogo Vruck	11	37	8	56	Reprovado	303854	Éder Manoel Bernal	12	35	6	53	Reprovado
204266	Diogo Weffort de Oliveira Rossato	10	26	2	38	Reprovado	284125	Eder Oliveira Alves	6	31	3	40	Reprovado
206514	Dionatan da Silva Schmidt	0	0	0	0	Ausente	295937	Eder Serafim de Castro	12	38	5	55	Reprovado
211055	Dionatan Gustavo Guse	10	42	5	57	Reprovado	186241	Eder Vulczak	10	42	6	58	Reprovado
287668	Dione dos Anjos Lucas	11	57	8	76	Aprovado	417111	Eder Wilson Gomes	10	29	3	42	Reprovado
190563	Dionei Farias Santos	0	0	0	0	Ausente	299619	Ederflávio Ramos de Souza	0	0	0	0	Ausente
284294	Dionesson dos Reis Barbosa	7	37	6	50	Reprovado	418255	Ederson Alves Pereira	9	21	4	34	Reprovado
282822	Dionher da Silva Castro	9	19	5	33	Reprovado	211439	Ederson da Cruz Silva	12	42	9	63	Reprovado
288973	Dioni Barbosa Cardoso	0	0	0	0	Ausente	289147	Ederson Dutra	9	27	2	38	Reprovado
415162	Diony Alves Marques	13	18	5	36	Reprovado	417885	Ederson Geremias Pereira	0	0	0	0	Ausente
285101	Dirceu Belmar Monis	11	39	5	55	Reprovado	294465	Ederson Marcio Ramos	11	19	3	33	Reprovado
205863	Dirceu Charles Czcza	9	29	4	42	Reprovado	298292	Edgar Marcelo Batel Batista	0	0	0	0	Ausente
210277	Dirceu de Oliveira Magalhães	5	19	0	24	Reprovado	284108	Edgard Punsky de Sousa	11	55	10	76	Aprovado
205857	Dirceu Marchini Neto	0	0	0	0	Ausente	301878	Ediléia Mora Cáceres	11	15	4	30	Reprovado
302789	Dircilene Franco Cristaldo	6	17	4	27	Reprovado	198692	Edileuza Regina Ferreira	0	0	0	0	Ausente
211957	Dirlley de Pinho Pedro	7	32	6	45	Reprovado	417724	Edimar Batista Garbino de Castro	0	0	0	0	Ausente
300248	Divaldo Ferreira Souto Filho	10	27	8	45	Reprovado	201231	Edinaldo Cardoso Reis	0	0	0	0	Ausente
284608	Divanir Simão	0	0	0	0	Ausente	413774	Edinaldo José Estevam Silvestre	0	0	0	0	Ausente
205960	Divino Emidio Siriano de Souza	5	21	2	28	Reprovado	207096	Edinaldo Vieira Satelis	0	0	0	0	Ausente
298511	Djailson Augusto Borges e Souza	11	39	4	54	Reprovado	203547	Edinei Rodrigues Ribeiro	0	0	0	0	Ausente
205933	Djalma Carson Rodrigues Goes	0	0	0	0	Ausente	208503	Edio de Paula	11	40	4	55	Reprovado
193963	Djan Castro Xavier Neves	9	42	6	57	Reprovado	414672	Édipo da Silva Vera	6	21	3	30	Reprovado
287856	Djane Jussara Dotto	0	0	0	0	Ausente	297764	Edir Gonçalves de Andrade Junior	0	0	0	0	Ausente
183898	Djessica Luana Missio	12	39	6	57	Reprovado	199539	Edis Dias Ledesma	12	52	7	71	Aprovado
286453	Djones Grande de Barros	10	37	5	52	Reprovado	184461	Edislaine Matias Dias	7	24	2	33	Reprovado
190294	Domingos dos Santos Fujii	3	27	1	31	Reprovado	197072	Edivan Fosse da Silva Filho	9	42	7	58	Reprovado
288914	Donilson Ferreira de Freitas	11	53	5	69	Reprovado	283587	Edivan Martins da Silva	13	45	4	62	Reprovado
305183	Donizeti Aparecido dos Santos Junior	0	0	0	0	Ausente	287294	Edmar Antonio Travain	11	26	2	39	Reprovado
416776	Donizeu do Nascimento Nassarden	0	0	0	0	Ausente	298566	Edmar Miani Batista	0	0	0	0	Ausente
191748	Dorian Daniel	8	26	6	40	Reprovado	290146	Edmar Rodoval da Cunha Junior	2	16	2	20	Reprovado
294119	Dorival Conduta Junior	0	0	0	0	Ausente	413722	Edmar Santana de Magalhães	9	23	5	37	Reprovado
302863	Doroti Borges Justino	9	28	3	40	Reprovado	304724	Edmauro Marcio Ferreira Trindade	0	0	0	0	Ausente
418360	Douglas Ademar Lima Wommer	8	23	3	34	Reprovado	211676	Edmundo Felix de Barros Filho	7	58	6	71	Reprovado
289052	Douglas Alexandre de Miranda Batista	9	25	3	37	Reprovado	293186	Edmundo Geraldo Moschetta Junior	10	34	6	50	Reprovado
298691	Douglas Batista Santos	0	0	0	0	Ausente	292639	Edna Alves dos Santos Silva	14	39	4	57	Reprovado
416630	Douglas Cancissu de Oliveira	11	36	6	53	Reprovado	416302	Edna de Barros Manzoni	8	27	6	41	Reprovado
293824	Douglas Coelho de Jesus Barreto	5	25	4	34	Reprovado	283819	Edna Felix dos Santos	14	51	7	72	Reprovado
291014	Douglas Cordeiro dos Santos Crespo	12	60	8	80	Aprovado	185201	Edna Martha Martins Pereira	8	20	2	30	Reprovado

196008	Edna Oliveira da Silva	0	0	0	0	Ausente	418287	Eduardo Pereira Silvente	0	0	0	0	Ausente
186203	Edna Regina de Melo Santos	0	0	0	0	Ausente	303052	Eduardo Pereira Souza	9	22	4	35	Reprovado
304929	Ednaldo Moiolli	5	21	0	26	Reprovado	284826	Eduardo Pi Chillida Filho	11	44	7	62	Reprovado
300598	Ednan Cruz Silva	0	0	0	0	Ausente	207525	Eduardo Ramos Barbosa	8	26	3	37	Reprovado
291733	Ednilton Rodrigues Buri Contao Peixoto	8	47	6	61	Reprovado	195100	Eduardo Ramsay de Lacerda	11	44	5	60	Reprovado
416697	Edson Alfonso	3	18	5	26	Reprovado	209971	Eduardo Ribeiro Machado Ferreira	10	56	6	72	Aprovado
288712	Edson Alves Barbosa	12	40	7	59	Reprovado	303813	Eduardo Rodrigo da Silva	7	27	1	35	Reprovado
204933	Edson Alves Bezerra	8	47	7	62	Reprovado	290833	Eduardo Rodrigo Ferro Crepaldi	9	23	3	35	Reprovado
207024	Edson Amâncio de Sá Sobrinho	8	38	3	49	Reprovado	287760	Eduardo Rodrigues Mendes Maciel	11	28	5	44	Reprovado
297985	Edson Amorim Beiro Junior	11	50	4	65	Reprovado	300329	Eduardo Silva Araújo	13	23	3	39	Reprovado
187513	Edson Caetano dos Santos	11	57	7	75	Aprovado	193850	Eduardo Silva Pereira	4	30	6	40	Reprovado
296135	Edson Candido Lisboa	7	21	1	29	Reprovado	208579	Eduardo Soares de Moraes	5	28	6	39	Reprovado
203379	Edson Carlos Lima Oliver	0	0	0	0	Ausente	210222	Eduardo Steganha	10	41	7	58	Reprovado
187391	Edson de Oliveira Ferreira	0	0	0	0	Ausente	296043	Eduardo Torres dos Santos	10	21	6	37	Reprovado
191114	Edson Deniozevicz	8	21	3	32	Reprovado	212334	Eduardo Torres Noguti	9	33	4	46	Reprovado
417950	Edson Diniz de Sousa	11	36	6	53	Reprovado	190650	Eduardo Venicios Santos de Araújo	10	46	5	61	Reprovado
205736	Edson Gonçalves do Carmo	14	31	6	51	Reprovado	292331	Eduardo Verza	8	48	5	61	Reprovado
304571	Edson Hernandes Pigosso Junior	11	18	7	36	Reprovado	413204	Eduardo Vieira de Souza	11	40	6	57	Reprovado
204786	Edson Jose Viana	0	0	0	0	Ausente	284399	Eduardo Vital Morel Lara	14	52	5	71	Reprovado
297714	Edson Lima Morbeck	0	0	0	0	Ausente	197169	Edvaldo Charlon Souza Silva	9	32	3	44	Reprovado
416822	Edson Luiz Bonilha	0	0	0	0	Ausente	188297	Edvaldo de Araújo Elias	0	0	0	0	Ausente
207928	Edson Marcelino Machado Junior	5	46	5	56	Reprovado	190384	Edvaldo Santos Lima Neto	9	42	5	56	Reprovado
286718	Edson Massi Villalva Junior	6	46	7	59	Reprovado	292653	Edvan de Paula Pereira	12	40	7	59	Reprovado
208749	Edson Menezes de Albuquerque Filho	10	47	7	64	Reprovado	300984	Edvan Thiago Barros Barbosa	9	24	6	39	Reprovado
303423	Edson Patricio do Nascimento	13	54	5	72	Reprovado	210304	Edivangelo Sinkere Rodrigues Campos	11	18	5	34	Reprovado
206638	Edson Paulo dos Santos	0	0	0	0	Ausente	193975	Edwin Bruno da Vila	8	19	3	30	Reprovado
200379	Edson Pereira Correia	0	0	0	0	Ausente	296584	Edwin Stoinski Barbosa	10	32	8	50	Reprovado
202970	Edson Portela de Mesquita	0	0	0	0	Ausente	303182	Edwirges Aparecida de Moraes Camargo	12	35	4	51	Reprovado
187217	Edson Vidal dos Santos	0	0	0	0	Ausente	306210	Edy Carlos Chiee	10	32	4	46	Reprovado
194323	Eduarda Colla	6	19	2	27	Reprovado	193101	Eferson Francisco da Silva Menezes	10	23	5	38	Reprovado
290148	Eduarda Correa Pilker	0	0	0	0	Ausente	304116	Egnaldo de Oliveira Lima	0	0	0	0	Ausente
198880	Eduarda Ferreira Fernandes	7	17	2	26	Reprovado	203863	Equiberto Barbosa Pereira	7	22	1	30	Reprovado
298885	Eduardo Alex Almeida Ferreira	10	39	6	55	Reprovado	295256	Eider Garcia de Souza	10	45	6	61	Reprovado
204185	Eduardo André Albuquerque Rodrigues	10	26	5	41	Reprovado	294715	Eládio Luiz de Souza Júnior	7	26	5	38	Reprovado
297963	Eduardo Antonio Rondis	4	43	7	54	Reprovado	184967	Elaine Cristina da Silva Dias	11	13	3	27	Reprovado
192402	Eduardo Antonioli de Souza	12	27	3	42	Reprovado	194745	Elaine Cristina de Lima Schwind	6	29	8	43	Reprovado
285554	Eduardo Arraes Branco Avelino	6	31	6	43	Reprovado	206746	Elaine de Assunção	5	30	1	36	Reprovado
296437	Eduardo Augusto Alvares de Lara	2	22	4	28	Reprovado	202357	Elaine de Oliveira Espindola Rodrigues	6	41	6	53	Reprovado
190065	Eduardo Augusto Alves	12	60	7	79	Aprovado	202322	Elaine Maria dos Santos	7	27	4	38	Reprovado
188358	Eduardo Augusto de Oliveira Montenegro	12	50	6	68	Reprovado	301573	Elaine Marques Santos	9	22	4	35	Reprovado
205514	Eduardo Aurelio Limeira	0	0	0	0	Ausente	286898	Elaine Rocha de Aguiar	10	52	5	67	Reprovado
286644	Eduardo Azevedo Costa	11	50	0	61	Reprovado	285568	Elaine Rodrigues da Silva	0	0	0	0	Ausente
188539	Eduardo Brasileiro Limeira de Souza	0	0	0	0	Ausente	183359	Elaine Santos Cristaldo	8	14	3	25	Reprovado
303789	Eduardo Carlos Leituga Elias Junior	9	31	4	44	Reprovado	192059	Elaine Silva Sousa	0	0	0	0	Ausente
298152	Eduardo Cesar Ribeiro	0	0	0	0	Ausente	184628	Elana Catarina Monteiro Mayer	11	36	5	52	Reprovado
198579	Eduardo da Fonseca Vieira	0	0	0	0	Ausente	204916	Elcio Holsback Abreu Pedrosa	10	21	3	34	Reprovado
413812	Eduardo Dall Oglio	9	42	5	56	Reprovado	210935	Elcio Paes da Silva	0	0	0	0	Ausente
188108	Eduardo de Azevedo Larangeira	12	57	7	76	Aprovado	286945	Elder Batista de Oliveira	0	0	0	0	Ausente
301892	Eduardo de Jesus Margonar	0	0	0	0	Ausente	291325	Elder Dourado Miranda	0	0	0	0	Ausente
210237	Eduardo de Jesus Rivarola dos Santos	9	25	3	37	Reprovado	293887	Elder Mendes	2	17	5	24	Reprovado
184033	Eduardo de Lima Santos	12	45	5	62	Reprovado	186984	Eleandro José Lauro	7	26	5	38	Reprovado
288831	Eduardo de Oliveira Viana	10	22	5	37	Reprovado	293846	Eleandro Rodrigues Cordeiro	0	0	0	0	Ausente
209247	Eduardo Digiacomio	0	0	0	0	Ausente	192012	Elenita Moura Meireles Abe	10	27	5	42	Reprovado
284226	Eduardo dos Santos Berg	8	38	3	49	Reprovado	415746	Eliana Archija das Neves	11	22	4	37	Reprovado
206224	Eduardo Felicio Fagundes	4	22	4	30	Reprovado	202219	Eliane Alves dos Santos Ferreira	11	24	3	38	Reprovado
418037	Eduardo Fernandes de Jesus	0	0	0	0	Ausente	291863	Eliane Aparecida Carminatti Balestrin	0	0	0	0	Ausente
209176	Eduardo Fernandes Martins	12	33	4	49	Reprovado	196946	Eliane Aparecida Tavares Hoeckele	10	31	4	45	Reprovado
284783	Eduardo Ferreira de Oliveira	11	56	9	76	Aprovado	304977	Eliane Barrios Acosta	1	27	3	31	Reprovado
303183	Eduardo Gomes Spagnolo	6	36	5	47	Reprovado	415568	Eliane de Souza Novello	5	20	3	28	Reprovado
282477	Eduardo Henrique Itacarambi Meinberg	9	25	6	40	Reprovado	211994	Eliane Fatima Antunes Conrado	9	27	6	42	Reprovado
206294	Eduardo Henrique Pereira Andrade	0	0	0	0	Ausente	284812	Eliane Franciozi da Silva	9	34	4	47	Reprovado
417942	Eduardo Herdy Barros Silva	0	0	0	0	Ausente	193851	Eliane Geraldi Leite	7	18	5	30	Reprovado
413304	Eduardo Icasati	8	20	2	30	Reprovado	419349	Eliane Leiko Goto	7	12	4	23	Reprovado
205377	Eduardo José dos Santos	0	0	0	0	Ausente	286111	Eliane Morgado Sanches	14	48	7	69	Reprovado
297831	Eduardo José Vieira Miranda	11	28	3	42	Reprovado	290759	Eliane Soares Resende	9	18	3	30	Reprovado
184062	Eduardo Junqueira Franco Bezerra de Menezes	0	0	0	0	Ausente	184631	Elias Alves Dudu	8	20	3	31	Reprovado
287697	Eduardo Katz	12	33	5	50	Reprovado	418321	Elias Antonio Carlos Pereira	0	0	0	0	Ausente
283177	Eduardo Kenji Morita	9	35	5	49	Reprovado	289289	Elias Bertoque dos Santos Junior	11	40	6	57	Reprovado
291019	Eduardo Lima Candeias	0	0	0	0	Ausente	211819	Elias Cesar Kesrouani Junior	15	25	6	46	Reprovado
282558	Eduardo Lopes dos Santos	4	30	6	40	Reprovado	207418	Elias de Cassio da Silva	9	39	7	55	Reprovado
206097	Eduardo Lopes Machado	11	46	9	66	Reprovado	283685	Elias Francisco Pires	10	29	6	45	Reprovado
195505	Eduardo Luciano Diniz	8	26	3	37	Reprovado	186098	Elias Gabriel da Silva Junior	11	30	4	45	Reprovado
295537	Eduardo Luís Mense Rodrigues	10	24	2	36	Reprovado	202742	Elias Nascimento dos Santos	10	36	5	51	Reprovado
190232	Eduardo Luiz Castrioto de Jesus	11	25	4	40	Reprovado	186368	Eliciane Halama	10	45	5	60	Reprovado
185370	Eduardo Luiz Oliveira Redó	14	42	6	62	Reprovado	186165	Elida de Carvalho Tenorio	7	34	6	47	Reprovado
183985	Eduardo Marchette Quadrotti	8	39	7	54	Reprovado	204365	Elieil Raimundo Alves	13	60	7	80	Aprovado
299335	Eduardo Martins dos Reis	12	27	7	46	Reprovado	198057	Elieilcio Jose de Abreu	9	33	5	47	Reprovado
296788	Eduardo Matheus Carvalho Costa	13	51	7	71	Reprovado	419408	Eliene Marta Breguedo do Nascimento	13	27	6	46	Reprovado
284048	Eduardo Matheus Zamboni Zeni	9	48	5	62	Reprovado	187758	Elienza Rios dos Reis	5	32	3	40	Reprovado
288520	Eduardo Mendes Rocha	6	20	4	30	Reprovado	284950	Eliezer José Albuquerque Nunes	0	0	0	0	Ausente
184100	Eduardo Miguel Soares Ferreira	9	49	9	67	Reprovado	287557	Elila Barbosa Paulino	11	33	2	46	Reprovado
201630	Eduardo Monteiro Corrêa.	8	15	4	27	Reprovado	301443	Elio Ceasar de Lima	0	0	0	0	Ausente
300304	Eduardo Moura Mendes	9	24	6	39	Reprovado	303610	Elio Domingos dos Santos	4	22	2	28	Reprovado
196437	Eduardo Nakao Lima	11	47	8	66	Reprovado	189346	Elio Kwiatkowski Junior	0	0	0	0	Ausente
300503	Eduardo Nelson Rodrigo Arantes da Silva	0	0	0	0	Ausente	183841	Élio Rodrigues Frias	6	21	4	31	Reprovado
185950	Eduardo Netto de Moura Lopes	10	30	6	46	Reprovado	413953	Eliomar Silva Albernaz	11	37	6	54	Reprovado
186424	Eduardo Nunes Kling	10	23	6	39	Reprovado	295887	Elionay Carvalho Nascimento	0	0	0	0	Ausente
414803	Eduardo Pereira de Oliveira	11	33	3	47	Reprovado	192375	Eliene Nascimento de Souza	9	23	2	34	Reprovado

186487	Élis Henrique Pereira de Souza	11	39	7	57	Reprovado	210072	Emanuelle Sobral Schmidt Souza	11	58	7	76	Aprovado
287320	Elisa Parra Katayama	11	46	5	62	Reprovado	292241	Emanuelli de Queiroz Molossi	5	20	1	26	Reprovado
286776	Elisandra Freitas de Almeida Dias	5	22	3	30	Reprovado	194758	Emanuelly Speis Ferreira de Araujo	8	36	3	47	Reprovado
205113	Elisandrio Ramalho Pereira	8	34	5	47	Reprovado	286422	Emanuely Thalita Oliveira de Jesus	7	28	2	37	Reprovado
206539	Elisângela e Moura Dolovetes	8	26	4	38	Reprovado	301339	Emely Stefanello Peruzo Oliveira	11	17	6	34	Reprovado
185496	Elisângela Ferreira Cristaldo	11	55	9	75	Aprovado	284237	Emerenciano Jose Pereira Ribeiro Neto	10	41	6	57	Reprovado
199337	Elisângela Ferreira Lopes da Silva	10	29	4	43	Reprovado	290410	Emerson Augusto Pardo	13	51	8	72	Reprovado
286189	Elisângela Gonçalves da Silva Oliveira	0	0	0	0	Ausente	293418	Emerson Campos de Moraes	0	0	0	0	Ausente
188347	Elisângela Gonçalves de Oliveira	0	0	0	0	Ausente	285698	Emerson Canette	8	28	4	40	Reprovado
211711	Elisângela Maria Paris	12	40	6	58	Reprovado	197552	Emerson Chaves de Oliveira	0	0	0	0	Ausente
202695	Elisângela Matoso da Silva	0	0	0	0	Ausente	282481	Emerson Correa Pinto	0	0	0	0	Ausente
297781	Elisângela Pinto Balbueno Jaber	10	27	3	40	Reprovado	197202	Emerson Cristaldo do Nascimento	7	24	4	35	Reprovado
295029	Elisângela Soares Anastácio	0	0	0	0	Ausente	417623	Emerson Fellipe Nascimento Dias	11	52	6	69	Aprovado
293653	Elisângela Vieira Honorio	10	28	6	44	Reprovado	209860	Emerson Fernando da Silva	6	38	8	52	Reprovado
189441	Eliseu Fernandes	9	15	4	28	Reprovado	303527	Emerson Ficher da Silva	12	35	4	51	Reprovado
293534	Eliseu Severo Esedin Junior	7	17	4	28	Reprovado	189328	Emerson Henrique Teixeira Rodrigues	6	16	2	24	Reprovado
284909	Elismarabrito@hotmail. Com	12	33	3	48	Reprovado	295820	Emerson Katsui Hirai	0	0	0	0	Ausente
183477	Elison Fernandes Caires	6	13	1	20	Reprovado	298112	Emerson Marcelino Soares Silva	0	0	0	0	Ausente
208679	Elisvaldo Duarte	0	0	0	0	Ausente	301409	Emerson Mateus Maneti Xisto	10	34	3	47	Reprovado
413688	Eliton Carlos Ramos Gomes	11	27	2	40	Reprovado	285831	Emerson Nunes da Silva	0	0	0	0	Ausente
414002	Eliton Rodrigues Andrade Gomes	8	19	1	28	Reprovado	208084	Emerson Paulo dos Santos	0	0	0	0	Ausente
193214	Eliza Moslavles	13	32	4	49	Reprovado	285096	Emerson Queiroz da Silva	5	32	4	41	Reprovado
298680	Elizabeth Angelica Teles	12	28	3	43	Reprovado	284669	Emili Caroline Cota de Jesus Farias	8	35	5	48	Reprovado
292210	Elizabeth Moreira Arar	9	22	2	33	Reprovado	205407	Emília Carla Simões	12	40	6	58	Reprovado
201089	Elizabeth Aquino Barboza	9	18	4	31	Reprovado	306051	Emília Granja Macedo Mota Calado	7	17	3	27	Reprovado
298207	Elizandra Picoli Bageston	0	0	0	0	Ausente	297880	Emilio Coelho Garcia	10	42	7	59	Reprovado
191566	Elizandra Wits da Silva	11	27	4	42	Reprovado	297176	Emílio Palazzi Speretta	0	0	0	0	Ausente
194338	Elizane Gomes de Oliveira	10	53	6	69	Aprovado	207215	Emilino Silva Peixoto	11	35	3	49	Reprovado
300528	Elizângela Aparecida Ramos Borges	9	22	6	37	Reprovado	300920	Emmanuel Cristiano Guimarães Silva Queiroz	9	48	6	63	Reprovado
306069	Elizângela Larsen de Abreu	0	0	0	0	Ausente	292582	Emmanuel Kawa de Oliveira	0	0	0	0	Ausente
188383	Elizângela Martins Souza Rodrigues	10	22	3	35	Reprovado	412954	Emmanuel Nicolas Contis Leite	7	21	2	30	Reprovado
292284	Elizeu Alves de Souza	3	21	4	28	Reprovado	196568	Emmanuel Rauver Rodrigues Martinez	7	33	6	46	Reprovado
292974	Elizeu da Paz de Souza	0	0	0	0	Ausente	187505	Emmanuella Alves Gonçalves	10	37	6	53	Reprovado
286293	Elizeu Dionizio Souza da Silva	0	0	0	0	Ausente	197645	Emyli Patricia de Oliveira	10	18	2	30	Reprovado
185265	Elizia Ribeiro Cardoso	9	28	4	41	Reprovado	289756	Endel Peron Saraiva Pinto	11	38	5	54	Reprovado
301153	Eliziane de Almeida	0	0	0	0	Ausente	193859	Enderli Rohod de Sousa Pires	12	24	7	43	Reprovado
288439	Elizieth Maria da Silva Sá	0	0	0	0	Ausente	209134	Enderson Charle Florentino	0	0	0	0	Ausente
297614	Elka Patricia Rodrigues	9	43	2	54	Reprovado	292895	Endriw Acácio da Silva	4	23	2	29	Reprovado
292637	Ellyayne Lys Campelo de Araújo	0	0	0	0	Ausente	183156	Ene Carolina Ferreira Souza	12	31	6	49	Reprovado
290061	Ellen Cristina Marques da Silva	10	30	5	45	Reprovado	284908	Eneida de Azevedo Moura	0	0	0	0	Ausente
417043	Ellen de Souza Leite	4	31	4	39	Reprovado	205503	Enemias Carlos Lopes Muniz	7	24	3	34	Reprovado
192108	Ellen Duarte Rondon	8	36	6	50	Reprovado	287835	Eneu Silveira Fett de Magalhães	14	49	7	70	Reprovado
291279	Ellen Núria Guimarães Silva	11	40	6	57	Reprovado	284186	Ene Jussiane Cabral Moraes Tomi	6	28	2	36	Reprovado
417547	Ellen Rita Santana	0	0	0	0	Ausente	301897	Enio de Moraes Pestana Junior	0	0	0	0	Ausente
211733	Ellen Rodrigues D Andrea	13	42	7	62	Reprovado	286484	Enio Martimiano da Cunha Juniro	4	46	3	53	Reprovado
291229	Elma Maura Martins Rezende	6	32	2	40	Reprovado	191388	Enio Martins de Freitas	7	17	3	27	Reprovado
298931	Elmisson Ramos de Souza	4	28	3	35	Reprovado	289338	Enio Suendy Alcantara de Siqueira	12	43	8	63	Reprovado
283753	Eloá Yulli Santos Karolins	7	20	0	27	Reprovado	191034	Enliu Rodrigues Taveira	12	54	7	73	Aprovado
413203	Eloisa Marcial Bessone	0	0	0	0	Ausente	194641	Enrique Santos Pandolfelli	12	51	7	70	Reprovado
193049	Elpídio Júnior das Neves Lima	12	35	6	53	Reprovado	296480	Epazza Rafaela Bonfante Coelho	6	14	3	23	Reprovado
185784	Elssie Abadio Mariano	0	0	0	0	Ausente	192050	Epaminondas Almeida Leite Junior	11	38	6	55	Reprovado
de Queiroz Bononi Guzman	0	0	0	0	0	Ausente	197190	Epaminondas Lemos Barros Junior	0	0	0	0	Ausente
415107	Elthon Gois dos Santos	9	24	3	36	Reprovado	202686	Eráclito Gouveia	8	30	7	45	Reprovado
289262	Elton de Souza Dhein	0	0	0	0	Ausente	297015	Eraldo Lourenço dos Santos	0	0	0	0	Ausente
188804	Elton dos Santos Vargas	11	43	7	61	Reprovado	194522	Erasmoo Bruno de Mello Cubas	12	62	9	83	Aprovado
208652	Elton Francisco Ferreira	11	49	7	67	Reprovado	212124	Ercilia Gabriela Moraes dos Reis	8	48	5	61	Reprovado
303399	Elton Gustavo Alfonso de Souza	12	35	5	52	Reprovado	195531	Ercílio José Ramos Filho	0	0	0	0	Ausente
293361	Elton Johnny Petini	13	51	8	72	Reprovado	207676	Erenilda Gimenez Valensuela	6	15	4	25	Reprovado
202200	Elton Jorge Cristaldo de Azevedo	11	29	6	46	Reprovado	289029	Eric de Lima Santos	10	46	7	63	Reprovado
415870	Elton Mello Viana	5	23	2	30	Reprovado	194299	Eric Fernando de Souza Martins	12	46	7	65	Reprovado
293131	Elton Olinski Farias	7	21	6	34	Reprovado	290112	Eric Gomes Pereira Maciel	9	29	2	40	Reprovado
194174	Elton Vinicius Tramarin de Araujo	6	25	5	36	Reprovado	202517	Eric Henrique da Silva Passos	8	40	3	51	Reprovado
189968	Eluana Luise Dell Agnolo	12	24	7	43	Reprovado	291332	Eric Rodrigues Okuyama	10	37	5	52	Reprovado
285704	Eluana Rodrigues Veloso	10	33	4	47	Reprovado	183308	Eric Teixeira Araujo	9	52	6	67	Aprovado
296092	Eluizio Airton Galdioli	9	30	2	41	Reprovado	303341	Erica Adriana Amorim Cseke	9	27	5	41	Reprovado
183462	Elves de Paula Henriques	9	21	3	33	Reprovado	293669	Erica Aparecida de Assis	10	48	5	63	Reprovado
205363	Elves dos Santos Cardoso	12	41	5	58	Reprovado	285026	Erica Duarte Rondon	12	55	8	75	Aprovado
296328	Elvio Luiz Golin	10	34	6	50	Reprovado	198320	Erica Lucas de Paula	0	0	0	0	Ausente
303133	Elvis Basilio Luiz de Freitas	11	33	5	49	Reprovado	193222	Érica Maylane Rigo Borges	10	33	1	44	Reprovado
196824	Elvis Carvlho	8	28	4	40	Reprovado	419379	Erick Costa Ferreira	7	17	5	29	Reprovado
300026	Elvis Claudino Lima	12	44	7	63	Reprovado	194425	Erick de Souza Martins Romera	0	0	0	0	Ausente
290534	Elvis Espindola Delgado	6	24	0	30	Reprovado	187624	Erick Ferdinann Santos Gomes	9	30	5	44	Reprovado
419499	Elvis Fernandes Barbosa	7	37	6	50	Reprovado	190272	Erick Piedade Gomes Tomaz	12	46	3	61	Reprovado
207530	Elvis Fernandes Ferreira Lima	0	0	0	0	Ausente	185623	Erick Roberto de Oliveira	12	28	8	48	Reprovado
200473	Elvis Maikon Carvalho Souza	0	0	0	0	Ausente	292018	Érico Paulo Ramos	9	33	3	45	Reprovado
300239	Elvis Preslei Rocha Barbosa	12	37	4	53	Reprovado	208725	Erik Kazuyoshi Yamaguti	7	26	9	42	Reprovado
296424	Elvis Rodrigues Rocha	10	35	7	52	Reprovado	300162	Erik Monteiro da Silva	0	0	0	0	Ausente
287201	Emanoel Pirani	3	18	4	25	Reprovado	287173	Erika Annelcyce Carvalho de Souza	9	28	2	39	Reprovado
415096	Emanoel Simões Umbelino	9	43	4	56	Reprovado	202982	Erika Eunice da Cruz	8	18	6	32	Reprovado
195328	Emanoella Macias Castro	11	39	6	56	Reprovado	197701	Erika Fernanda Eliseu Ferreira	12	51	5	68	Reprovado
208729	Emanuel Augusto Moellmann Maranhao	0	0	0	0	Ausente	206498	Erika Jackeline Rocha Watermann	0	0	0	0	Ausente
414868	Emanuel Benetti	4	12	2	18	Reprovado	303481	Érika Maranhão de Castro	10	39	6	55	Reprovado
288867	Emanuel Freire da Foncêca	12	38	3	53	Reprovado	207855	Erika Mota de Souza	9	32	7	48	Reprovado
203471	Emanuel Rocha Lima Coelho	0	0	0	0	Ausente	283740	Erika Rabelo Salomao	0	0	0	0	Ausente
194782	Emanuela Moraes de Miranda	8	36	4	48	Reprovado	414639	Erika Rayane dos Santos	7	26	2	35	Reprovado
183951	Emanuele Naiara Darago	2	31	5	38	Reprovado	416661	Eriko Gualda Karavasilis	7	26	3	36	Reprovado
195244	Emanuele Soares Soler	10	37	4	51	Reprovado	201618	Eriko Silva Santos	0	0	0	0	Ausente
181672	Emanuelle Cristina Uchoa Santos	5	52	7	64	Reprovado	294278	Erir Ribeiro Costa Neto	0	0	0	0	Ausente

295674	Erivan de Souza Alves Oliveira	0	0	0	0	Ausente	201845	Éverton da Silva Faria	7	39	5	51	Reprovado
198376	Erivelto Fernando dos Santos Souza	4	40	5	49	Reprovado	288402	Everton de Carvalho Tozatti	8	19	4	31	Reprovado
186334	Erivelto Rezende	10	51	8	69	Reprovado	297311	Everton de Freitas	0	0	0	0	Ausente
184217	Erivelton Antonio Crisóstomo	12	48	8	68	Reprovado	293899	Everton Dias Gonçalves	9	19	2	30	Reprovado
286461	Erivelton Clemente Pereira da Silva	9	57	5	71	Reprovado	300686	Everton Gomes Correa	0	0	0	0	Ausente
191000	Erlon Ribeiro da Silva	11	52	5	68	Reprovado	199936	Everton Henrique Souza Vieira	10	21	3	34	Reprovado
413428	Erlly Cesar Garcia Scorza	8	43	5	56	Reprovado	190414	Everton Juliano da Silva	6	44	4	54	Reprovado
290123	Ernandes dos Santos	0	0	0	0	Ausente	303405	Everton Silva Artiolle	11	17	2	30	Reprovado
286180	Ernesto Degle Esposte Vecchia	10	51	7	68	Reprovado	418029	Everton Vantini	0	0	0	0	Ausente
187124	Ernesto Miguel Mendes Júnior	12	50	8	70	Reprovado	196422	Eviles Coelho de Souza	0	0	0	0	Ausente
287286	Éros Sant'anna Betoni	9	26	4	39	Reprovado	301403	Evillyn Feitosa Bagatini	11	55	5	71	Reprovado
189742	Eryka Lessa Clemente de Lima Bonaparte	9	46	7	62	Reprovado	181604	Everton Alves Ferreira	12	30	7	49	Reprovado
209392	Eslí Pereira Gomes Junior	13	65	8	86	Aprovado	199319	Ewerton de Melo Sousa	6	54	5	65	Reprovado
296743	Ésrom Rene Uhno Finger	0	0	0	0	Ausente	188274	Ewerton Junior Martins da Nobrega	12	64	9	85	Aprovado
185913	Estefanny Anjos da Silva	11	50	7	68	Reprovado	196712	Eyd Saymon Gomes	0	0	0	0	Ausente
186670	Estéfano da Silva Santos	0	0	0	0	Ausente	203932	Ezequias Martins da Silva	12	53	7	72	Aprovado
196839	Estefany de Oliveira Pezzi	9	32	5	46	Reprovado	302912	Ezequiel Antonio da Costa	9	30	5	44	Reprovado
192250	Estela Aparecida Amarilha Evangelista	9	24	3	36	Reprovado	187116	Ezequiel Arce de Oliveira	10	33	3	46	Reprovado
299667	Estela Fantin Munis	12	23	5	40	Reprovado	191870	Ezequiel Barros Feitosa	9	43	6	58	Reprovado
414070	Estelita Gabriel dos Santos Archanjo	0	0	0	0	Ausente	193646	Ezequiel Joaquim da Costa	12	29	6	47	Reprovado
418362	Ester D Arc Silveira	11	30	7	48	Reprovado	192696	Ezio Ribeiro de Matos Junior	9	22	4	35	Reprovado
198494	Ester Nascimento Souza da Silva	0	0	0	0	Ausente	187704	Fabia Catherne Porfirio de Mendonça	10	23	3	36	Reprovado
189439	Ester Peres da Silva	10	22	2	34	Reprovado	196336	Fabiana Alves da Slva	0	0	0	0	Ausente
293998	Estevam Giron de La Torre Ferreira	11	38	7	56	Reprovado	197705	Fabiana Angelica de Oliveira Pinto	9	18	2	29	Reprovado
283075	Estevan Ferreira Pauliquevis	11	52	5	68	Reprovado	297569	Fabiana Ariady Aristimunha de Oliveira	8	24	5	37	Reprovado
207011	Estevão Ferreira Rezende Junior	0	0	0	0	Ausente	188627	Fabiana Cristina dos Santos Maia	11	35	4	50	Reprovado
206420	Estevo Verli de Souza	0	0	0	0	Ausente	202917	Fabiana Cristine Lopes dos Santos	11	23	3	37	Reprovado
203138	Etelvina Monteiro Wolle	0	0	0	0	Ausente	198469	Fabiana da Silva Paciencia	7	22	1	30	Reprovado
304709	Etiellen Priscila Queiroz Martins	11	36	4	51	Reprovado	190395	Fabiana Francisca de Freitas	8	22	3	33	Reprovado
188184	Etiene Lopes de Paula	10	14	3	27	Reprovado	203709	Fabiana Leticia Canavarros de Souza	4	24	3	31	Reprovado
419019	Etiene Tavares Baptista de Souza	0	0	0	0	Ausente	298983	Fabiana Lopes da Silva	8	38	4	50	Reprovado
419315	Euclides Rodrigues de Souza	0	0	0	0	Ausente	298721	Fabiana Marson Fernandes	10	51	9	70	Reprovado
286175	Eudemárcio Alves Vilela Júnior	8	12	2	22	Reprovado	208440	Fabiana Moraes de Oliveira	0	0	0	0	Ausente
206995	Euder Clemente Barcelos	7	23	3	33	Reprovado	203521	Fabiana Nascimento de Souza	0	0	0	0	Ausente
416534	Eugenio Carlos dos Passos	9	19	8	36	Reprovado	208031	Fabiana Paiva dos Santos D Elia	6	18	4	28	Reprovado
185843	Eugênio Rafael Rouledo Moretti	10	43	5	58	Reprovado	298947	Fabiana Pereira da Silva	10	21	4	35	Reprovado
206353	Eugenio Rudy Juior	13	59	7	79	Aprovado	287355	Fabiana Pereira Pae	0	0	0	0	Ausente
210206	Eujácio Barbosa Martins Pinheiro	0	0	0	0	Ausente	200302	Fabiana Rosa Lino Antunes	9	24	4	37	Reprovado
195861	Eula Paula Lima de Brito	9	26	4	39	Reprovado	184629	Fabiana Tomiazzi Zubcov Ferreira	13	48	3	64	Reprovado
287943	Euler Salati Beraldi	11	36	6	53	Reprovado	192578	Fabiana Zimmermann Vilela	11	33	6	50	Reprovado
302523	Euller Xavier Cordeiro	0	0	0	0	Ausente	288865	Fabiane Angelita Vicari Queiroz	0	0	0	0	Ausente
301541	Eunice Laliane Freitas de Menezes	8	39	8	55	Reprovado	300801	Fabiane de Jesus Lemos	11	29	5	45	Reprovado
291412	Euriane Letieri Ferreira	9	30	4	43	Reprovado	289424	Fabiane Santos de Mello	11	41	5	57	Reprovado
211632	Euzébio Izidorio da Silva Neto	0	0	0	0	Ausente	284945	Fabiane Vieira do Nascimento	5	24	1	30	Reprovado
302004	Eva Laise Marques Rodrigues	12	47	5	64	Reprovado	203548	Fabianna Castro Cardoso	10	40	7	57	Reprovado
186756	Eva Oliveira Arruda	11	53	8	72	Aprovado	283723	Fabianne Barbieri Cheis	11	44	6	61	Reprovado
290331	Eva Virginia Guimaraes Lima Moraes	12	41	6	59	Reprovado	189245	Fabianne de Oliveira Campos	6	23	2	31	Reprovado
204810	Evaldo Xavier dos Santos Júnior	0	0	0	0	Ausente	207946	Fabiano Andrade	8	25	4	37	Reprovado
306156	Evander de Oliveira Silva	0	0	0	0	Ausente	284603	Fabiano Arlindo Alves	12	55	7	74	Aprovado
199421	Evandro Junio da Mata	4	48	8	60	Reprovado	206797	Fabiano Bitencourt Coelho	11	21	7	39	Reprovado
183744	Evandro Lewis	11	36	3	50	Reprovado	201176	Fabiano de Abreu	10	43	6	59	Reprovado
291727	Evandro Alexandre Giordani Gomes	10	21	3	34	Reprovado	283960	Fabiano de Jesus Soares do Nascimento	2	34	2	38	Reprovado
298102	Evandro Batista	0	0	0	0	Ausente	415201	Fabiano Fernandes Milhan	0	0	0	0	Ausente
293325	Evandro Bernardi Vonscharten	0	0	0	0	Ausente	302418	Fabiano Freitas Lula	9	38	6	53	Reprovado
298173	Evandro Carlos dos Rios	8	31	7	46	Reprovado	187175	Fabiano Freitas Santos	7	45	4	56	Reprovado
292137	Evandro de Oliveira Vilela	9	34	5	48	Reprovado	285474	Fabiano Luis Medeiros Sanches	10	31	8	49	Reprovado
291585	Evandro Ferreira Marques	7	21	3	31	Reprovado	197289	Fabiano Luiz de Oliveira Anunciato	6	20	3	29	Reprovado
283298	Evandro Luiz Pereira Junior	12	46	5	63	Reprovado	200328	Fabiano Marcelo Xavier	5	42	5	52	Reprovado
288429	Evandro Monteiro Filho	0	0	0	0	Ausente	183572	Fabiano Mazzoni do Nascimento	13	41	5	59	Reprovado
183292	Evandro Nabi Bezerra de Alcântara	12	36	5	53	Reprovado	413001	Fabiano Pessine	1	50	8	59	Reprovado
299795	Evandro Rodrigues dos Santos Júnior	13	46	6	63	Reprovado	210034	Fabiano Rafael de Lima Silva	0	0	0	0	Ausente
419198	Evandro Rogério Rocha de Melo	11	38	6	55	Reprovado	284501	Fabiano Ricardo de Carvalho Manicardi	12	34	8	54	Reprovado
284778	Evandro Silverio Paixao da Silva	10	36	5	51	Reprovado	210617	Fabiano Rodeline Coquetti	10	21	5	36	Reprovado
303568	Evandro Soares Prestes	9	47	6	62	Reprovado	282929	Fabiano Silva Azevedo	0	0	0	0	Ausente
289531	Evandro Sousa do Espirito Santo	0	0	0	0	Ausente	205013	Fabiano Soares de Melo	0	0	0	0	Ausente
413499	Evanilda dos Santos	5	20	2	27	Reprovado	286321	Fabiano Tavares Luz	0	0	0	0	Ausente
285881	Evanio de Souza Silva	0	0	0	0	Ausente	304256	Fabio Adriano Rombaldo	11	39	3	53	Reprovado
197770	Evelise Ayume Uehara Queiroz	11	19	2	32	Reprovado	185505	Fábio Alexandre Leal dos Santos	10	27	2	39	Reprovado
288018	Evelise Slongo Dudziak	0	0	0	0	Ausente	299056	Fábio Almeida Pavoni	11	31	5	47	Reprovado
289003	Evelise Trevisan Camargo	7	20	2	29	Reprovado	288805	Fábio Amaral Barbosa	12	57	9	78	Aprovado
292397	Evellin Alline Vitor	12	33	4	49	Reprovado	288494	Fábio Augusto da Silva Lemos	0	0	0	0	Ausente
211171	Evellyn Pinheiro Ribeiro	8	40	8	56	Reprovado	200266	Fabio Batista Durex	8	14	7	29	Reprovado
211981	Evellyn Suanne Paim Geller	9	20	1	30	Reprovado	299674	Fábio Bittencourt de Moura Santos	0	0	0	0	Ausente
284492	Evelyn Almeida da Silva	11	18	4	33	Reprovado	301959	Fábio Borba André	0	0	0	0	Ausente
207082	Evelyn Carolline de Andrade Cortada	10	28	3	41	Reprovado	291328	Fabio Borini Monteiro	11	39	6	56	Reprovado
203848	Evelyn Cristina Motta	2	31	4	37	Reprovado	191094	Fábio Brazillio Vitorino da Rosa	0	0	0	0	Ausente
211393	Evelyn Kafa Loiola Domiate	8	43	6	57	Reprovado	285064	Fábio Bruno da Silva Cunha	10	52	5	67	Reprovado
302104	Evelyn Laborda Braga	9	27	1	37	Reprovado	290560	Fabio Carlos de Oliveira	4	37	5	46	Reprovado
415850	Ever dos Santos Centurion	10	32	3	45	Reprovado	210744	Fabio Castro dos Santos	10	37	6	53	Reprovado
294873	Everaldo Magalhães Andrade Junior	0	0	0	0	Ausente	188295	Fábio Castro Góes de Aguiar	9	52	7	68	Aprovado
196057	Everaldo Santos da Silva	0	0	0	0	Ausente	204324	Fábio Cintra de Oliveira Morais	9	50	8	67	Reprovado
188043	Everson de Oliveira Lima	5	20	2	27	Reprovado	211251	Fabio Correa Melo	11	39	4	54	Reprovado
193298	Everson Goes Castilho	0	0	0	0	Ausente	418379	Fabio Correia Rodrigues	0	0	0	0	Ausente
283045	Everson Luiz Pinto	11	17	4	32	Reprovado	208211	Fabio de Castilho Muçouçah Campos	0	0	0	0	Ausente
414616	Everson Medeiros de Lima	13	47	1	61	Reprovado	285498	Fábio de Oliveira Fagundes	8	42	5	55	Reprovado
193884	Éverton Carlos do Vale Silva	8	35	5	48	Reprovado	283592	Fabio de Oliveira Moreira	14	33	4	51	Reprovado
197640	Everton Carlos Serafim	7	29	6	42	Reprovado	187673	Fabio Eller Simoes	12	35	5	52	Reprovado
209314	Everton Correa Paz	9	22	1	32	Reprovado	301007	Fabio Enrique Camilo José Esteves	9	22	4	35	Reprovado

183150	Fabio Fajngold	9	63	9	81	Aprovado	298486	Felipe Augusto Bombarda Kuramoto	12	41	4	57	Reprovado
190960	Fabio Felix de Lima	0	0	0	0	Ausente	285457	Felipe Augusto da Costa Castello	7	21	4	32	Reprovado
300910	Fábio Fernandes da Silva	11	25	5	41	Reprovado	197115	Felipe Augusto Oliveira da Cunha	0	0	0	0	Ausente
297875	Fabio Fortuna	0	0	0	0	Ausente	210242	Felipe Augusto Pereira Batista	11	51	6	68	Reprovado
295611	Fabio Henrique de Souza Carvalho	0	0	0	0	Ausente	303255	Felipe Augusto Silva Fernandes	12	45	4	61	Reprovado
204847	Fabio Henrique Hideki Bornia Nakanishi	8	27	2	37	Reprovado	186895	Felipe Azezo Soares	12	46	0	58	Reprovado
209891	Fábio Henrique Santos	10	22	4	36	Reprovado	294228	Felipe Azevedo Barreto	0	0	0	0	Ausente
292952	Fabio Jorge Amaral	0	0	0	0	Ausente	199251	Felipe Barbosa de Oliveira	11	33	8	52	Reprovado
292067	Fábio José da Costa	6	24	2	32	Reprovado	209677	Felipe Barreto Abreu	13	59	7	79	Aprovado
196048	Fabio Jose Rocha de Oliveira	0	0	0	0	Ausente	296141	Felipe Barretto de Oliveira	13	58	7	78	Aprovado
296134	Fabio Leite	11	30	4	45	Reprovado	210724	Felipe Barroso Pelli Soares	10	32	5	47	Reprovado
289654	Fabio Leonardo Gomes Correia	0	0	0	0	Ausente	294116	Felipe Borges de Souza Domingues	11	35	4	50	Reprovado
193185	Fábio Luis Santos Martins	10	51	7	68	Reprovado	209327	Felipe Cagliari da Rocha Soares	8	37	4	49	Reprovado
211611	Fabio Luiz de Oliveira	0	0	0	0	Ausente	209267	Felipe Candido Rossato	12	55	8	75	Aprovado
181675	Fábio Luiz Eugênio Ferreira	12	44	7	63	Reprovado	195655	Felipe Cesar de Oliveira Santos	12	38	0	50	Reprovado
297956	Fabio Luz da Silva	0	0	0	0	Ausente	186467	Felipe Cezar Rachel dos Santos	14	21	3	38	Reprovado
185528	Fabio Manoel Gonsales	0	0	0	0	Ausente	286622	Felipe Chezini Barreto	9	24	4	37	Reprovado
205378	Fabio Marinho Sampaio Correia	8	18	4	30	Reprovado	292321	Felipe Coelho de Aquino	10	24	3	37	Reprovado
287489	Fabio Marques Barbosa	10	48	9	67	Reprovado	415052	Felipe Conde Machado	0	0	0	0	Ausente
297002	Fabio Marques dos Santos	0	0	0	0	Ausente	183441	Felipe Costa Soares	9	51	8	68	Reprovado
188768	Fabio Matos Ferraz	9	27	2	38	Reprovado	304017	Felipe de Lima Figueiredo	11	37	3	51	Reprovado
211217	Fabio Merlo de Freitas	0	0	0	0	Ausente	292096	Felipe de Oliveira Paiva	11	62	8	81	Aprovado
299001	Fabio Moura de Vicente	0	0	0	0	Ausente	186255	Felipe de Paula Albuquerque	9	23	1	33	Reprovado
194078	Fábio Nahas Pereira dos Santos	12	56	8	76	Aprovado	283855	Felipe de Sousa Menezes	0	0	0	0	Ausente
283145	Fábio Pinheiro de Deus e Carvalho	0	0	0	0	Ausente	295773	Felipe de Souza Nobre	11	25	5	41	Reprovado
196001	Fabio Randall de Moura Fernandes	6	34	3	43	Reprovado	189266	Felipe Dias de Queiroz	8	60	6	74	Reprovado
209610	Fabio Roberto de Castro Costa	5	50	7	62	Reprovado	295064	Felipe do Nascimento Carvalhaes	0	0	0	0	Ausente
291824	Fábio Roberto Matos Brenha	0	0	0	0	Ausente	283744	Felipe dos Santos Cavalcante	10	41	4	55	Reprovado
192372	Fábio Rodrigues de Almeida	6	18	2	26	Reprovado	300983	Felipe dos Santos Joseph	11	32	6	49	Reprovado
207283	Fábio Rogério de Jesus	0	0	0	0	Ausente	412902	Felipe dos Santos Zeferino	7	36	5	48	Reprovado
306123	Fabio Rogério Martins de Oliveira	0	0	0	0	Ausente	286926	Felipe Eboli Ribeiro Peçanha	8	35	6	49	Reprovado
198571	Fábio Rossetto Contador	11	22	4	37	Reprovado	292407	Felipe Eça Cavalcanti	9	25	4	38	Reprovado
303038	Fabio Santana Teixeira	0	0	0	0	Ausente	208165	Felipe Eidi Semencio Chiyoda	12	36	5	53	Reprovado
187166	Fabio Santos da Silva	5	22	2	29	Reprovado	207080	Felipe Fajlioli Lara	0	0	0	0	Ausente
187476	Fabio Sebastiao Soares de Oliveira	12	54	8	74	Aprovado	296715	Felipe Farias Coimbra	11	51	9	71	Reprovado
205940	Fabio Soares Paiva	8	32	4	44	Reprovado	289037	Felipe Ferrari Marcolin	10	23	6	39	Reprovado
288604	Fabio Tavares Diniz	0	0	0	0	Ausente	205680	Felipe Figliolia Ayres	12	48	7	67	Reprovado
208403	Fabio Tomoyose Kanashiro	9	31	7	47	Reprovado	285472	Felipe Franco do Vale	10	47	5	62	Reprovado
287637	Fábio Viana Mateus	10	56	8	74	Aprovado	290811	Felipe Freitas Fontoura	14	36	6	56	Reprovado
287778	Fábio Vieira da Costa	0	0	0	0	Excluído	205544	Felipe Gabriel da Cruz	0	0	0	0	Ausente
289979	Fabio Vieira Rodrigues	13	53	7	73	Aprovado	194802	Felipe Gabriel Santiago	0	0	0	0	Ausente
291918	Fabio Walney Ricaldes Gonçalves	8	19	4	31	Reprovado	201843	Felipe Gomes de Almeida	7	26	5	38	Reprovado
189248	Fabio Zavariz Brito	5	14	4	23	Reprovado	211019	Felipe Gomes Fernandes	13	56	7	76	Aprovado
184130	Fabiola Portugal Rodrigues Caramit	10	33	4	47	Reprovado	208953	Felipe Henrique Dias Falles Gomes Pinto	13	42	8	63	Reprovado
287179	Fabiola Thais Schwengber	10	57	6	73	Aprovado	190096	Felipe Henrique Gentilho	8	30	5	43	Reprovado
205923	Fabiola Vidotti Cândido	10	39	7	56	Reprovado	295759	Felipe Juriati	11	47	7	63	Reprovado
282897	Fábner Gomes da Silva	8	56	8	72	Reprovado	189763	Felipe Lima Franca	9	41	7	57	Reprovado
294574	Fabricia Almeida de Albuquerque Asty	6	55	5	66	Reprovado	296579	Felipe Luiz Tonini	7	32	4	43	Reprovado
305409	Fabricia Christina da Silva Santos	11	32	3	46	Reprovado	210376	Felipe Machado Potter	11	61	7	79	Aprovado
286227	Fabricia da Silva Furlanetto Hainzenreder	8	22	4	34	Reprovado	296444	Felipe Maginario Bento	9	33	6	48	Reprovado
208675	Fabricia de Araujo Sanchez	9	20	1	30	Reprovado	283314	Felipe Malerbo Capela	9	52	6	67	Aprovado
294594	Fabricia Posterli Cavalcante	8	21	4	33	Reprovado	210358	Felipe Martins Cezário	11	28	6	45	Reprovado
300875	Fabricia Simone Farias da Silva	5	16	1	22	Reprovado	196498	Felipe Martins de Barros	11	20	2	33	Reprovado
195272	Fabricio Aguiar Bezerra	0	0	0	0	Ausente	185332	Felipe Martins de Freitas	7	19	1	27	Reprovado
196167	Fabricio Alexandre de Souza Constantino	0	0	0	0	Ausente	292424	Felipe Miotti Wiesel	0	0	0	0	Ausente
283528	Fabricio Edgard Pereira de Moura	11	39	5	55	Reprovado	289641	Felipe Montenegro de Camargo	5	14	1	20	Reprovado
197342	Fabricio Fonseca Barros	7	22	3	32	Reprovado	303653	Felipe Muzel Gomes	10	36	4	50	Reprovado
210403	Fabricio Franco Marques	0	0	0	0	Ausente	196341	Felipe Muzzi Lopes de Vasconcelos	14	67	9	90	Aprovado
288692	Fabricio Guedes Halinski	10	29	6	45	Reprovado	192209	Felipe Naves Karklin	10	47	9	66	Reprovado
284854	Fabricio Guilherme Ferreira Colaço	9	28	4	41	Reprovado	294114	Felipe Oliveira de Paula	0	0	0	0	Ausente
207517	Fabricio Leite Carneiro	12	45	4	61	Reprovado	189024	Felipe Oliveira Reis Caldas	14	38	8	60	Reprovado
296512	Fabricio Lobato Alencar	9	46	6	61	Reprovado	196583	Felipe Passoni Cabral	13	40	8	61	Reprovado
209021	Fabricio Marques Severino	8	41	5	54	Reprovado	205635	Felipe Pereira de Melo	9	30	6	45	Reprovado
291903	Fabricio Pagan	0	0	0	0	Ausente	194647	Felipe Pereira de Oliveira Braga	11	55	5	71	Reprovado
211845	Fabricio Pimentel Lourenco de Lima	12	60	7	79	Aprovado	197902	Felipe Pereira Matoso	0	0	0	0	Ausente
286817	Fabricio Savazzi Bertoncini	11	54	8	73	Aprovado	194751	Felipe Pimentel de Souza	7	21	0	28	Reprovado
413182	Fabriciogomes de Mello Lopes Teixeira	0	0	0	0	Ausente	204422	Felipe Pinheiro Silva	12	55	4	71	Reprovado
286415	Fabrisa da Silva Alves	7	21	4	32	Reprovado	196834	Felipe Pinto Bruno	10	46	7	63	Reprovado
306246	Fabrizio de Moraes Scaglia	10	19	2	31	Reprovado	186699	Felipe Porto de Oliveira	8	19	2	29	Reprovado
291033	Fabrizio Jacomini Ferraz de Andrade	4	30	6	40	Reprovado	185035	Felipe Ramos Goncalves de Almeida	12	46	7	65	Reprovado
194401	Fabrizio Cavalcante Rocha	11	38	6	55	Reprovado	287717	Felipe Rodrigues Sales	12	45	7	64	Reprovado
205671	Fabryssya Barbosa Bonfim Eich	10	23	4	37	Reprovado	301448	Felipe Rubio Cabral	10	42	5	57	Reprovado
303614	Fadima Nakhala Darian e Silva	0	0	0	0	Ausente	194707	Felipe Ryuji Coimbra Miyamoto	11	38	3	52	Reprovado
287811	Fagner Henrique Pires de Souza	9	27	6	42	Reprovado	198779	Felipe Santos de Andrade	7	47	6	60	Reprovado
207456	Fagner Moreira de Oliveira	7	24	4	35	Reprovado	291976	Felipe Santos Vieira Nogueira	12	53	7	72	Aprovado
287184	Fagner Rodrigues Lima	13	39	4	56	Reprovado	298220	Felipe Silveira Saldanha	0	0	0	0	Ausente
188315	Fanuel Souza dos Santos	10	33	8	51	Reprovado	286213	Felipe Soria Lemos	0	0	0	0	Ausente
202008	Fatima Andrea Rodrigues	6	18	2	26	Reprovado	205137	Felipe Souza Alvim	7	40	6	53	Reprovado
415685	Fátima de Oliveira Jorge Campos	10	24	5	39	Reprovado	210324	Felipe Vilela da Costa	10	43	7	60	Reprovado
209949	Fausto Barbosa de Paula	9	24	5	38	Reprovado	288026	Felippe Castelani de Souza Pinto	6	40	5	51	Reprovado
299014	Felicio Amancio Rocha	14	56	10	80	Aprovado	204166	Felippe de Morais Rosa	10	23	4	37	Reprovado
206373	Felipe Alvarez Madeira	11	61	7	79	Aprovado	199398	Felippe Previato Sacadura	13	53	5	71	Reprovado
299846	Felipe Anache Bandeira	14	45	7	66	Reprovado	414394	Felippe Rafael Dayrell Ladeira	11	50	7	68	Reprovado
209142	Felipe Andrade Marinho	0	0	0	0	Ausente	288804	Felipe Rodrigues de Moura	6	40	6	52	Reprovado
414472	Felipe Andrade Yazbek	9	20	2	31	Reprovado	418395	Felippe de Oliveira Sanches	14	32	6	52	Reprovado
283465	Felipe Antônio Parizotto	0	0	0	0	Ausente	204286	Fellipe Eduardo dos Reis Correa	8	16	5	29	Reprovado
303596	Felipe Aquino Paz Saccenti	11	27	5	43	Reprovado	297909	Fellipe José de Araujo Costa Melo	13	43	2	58	Reprovado
286845	Felipe Arthur Santos Alves	11	36	2	49	Reprovado	186607	Fellipe Oliveira Uliam	10	32	3	45	Reprovado

291260	Fellipe Penco Faria	9	32	7	48	Reprovado	286097	Fernando Ferreira Dantas	12	66	10	88	Aprovado
211989	Fernanda Alves Dias de Souza	7	22	4	33	Reprovado	210061	Fernando Ferreira de Oliveira Tabox	8	23	1	32	Reprovado
194837	Fernanda Alves Torres	11	26	7	44	Reprovado	300284	Fernando Filiiu Albuquerque Marques	7	39	4	50	Reprovado
289433	Fernanda Araújo Barbosa	13	55	3	71	Reprovado	303136	Fernando Flores da Silva	12	31	4	47	Reprovado
296385	Fernanda Assis Morelli	11	26	5	42	Reprovado	282871	Fernando Foz Parmezzani	10	40	7	57	Reprovado
199712	Fernanda Baez Queiroz da Silva	0	0	0	0	Ausente	304512	Fernando Gargioni Galvão	11	26	3	40	Reprovado
291100	Fernanda Barradas Vilarinho	5	35	7	47	Reprovado	303140	Fernando Gomes Tobias	12	55	5	72	Reprovado
198065	Fernanda Borini Monteiro	11	33	7	51	Reprovado	204841	Fernando Gramacho Vieira	7	27	4	38	Reprovado
208194	Fernanda Campos Costa	12	48	5	65	Reprovado	195120	Fernando Heli Teodoro da Silva	0	0	0	0	Ausente
194621	Fernanda Coronel	9	19	0	28	Reprovado	299944	Fernando Henrique Araujo Silva	10	53	7	70	Aprovado
287202	Fernanda Cristina Accetta Vianna	0	0	0	0	Ausente	199480	Fernando Henrique da Cunha Barros	6	15	2	23	Reprovado
287449	Fernanda Cristine Colombo Carasai	8	59	7	74	Reprovado	196211	Fernando Henrique Guarachi Carmona	15	59	5	79	Reprovado
198898	Fernanda da Silva Araujo	9	21	4	34	Reprovado	207025	Fernando Henrique Rodrigues Varella	9	55	7	71	Aprovado
190732	Fernanda da Silva Correia	5	20	2	27	Reprovado	184288	Fernando Henrique Schafer de Oliveira	11	38	4	53	Reprovado
287823	Fernanda da Silva Moura	0	0	0	0	Ausente	203469	Fernando Henrique Viola de Almeida	11	26	4	63	Reprovado
291051	Fernanda da Silveira Correa	10	35	4	49	Reprovado	284787	Fernando Jeffery Neto	10	52	5	67	Reprovado
204544	Fernanda de Freitas Araujo	8	23	6	37	Reprovado	190948	Fernando José Martins Simões	6	43	5	54	Reprovado
212288	Fernanda de Lima Nunes Duque Estrada	6	44	6	56	Reprovado	207623	Fernando Lamberti Bissaco	13	37	4	54	Reprovado
298301	Fernanda de Matos Sobreira	5	21	4	30	Reprovado	204701	Fernando Lemes Borges	12	48	5	65	Reprovado
418359	Fernanda de Medeiros	0	0	0	0	Ausente	199147	Fernando Leno Cardozo	0	0	0	0	Ausente
302584	Fernanda Dias Freitas	7	29	6	42	Reprovado	195461	Fernando Lima de Araujo	10	25	3	38	Reprovado
185655	Fernanda dos Santos Oliveira	11	44	8	63	Reprovado	189795	Fernando Lopes	11	39	5	55	Reprovado
301924	Fernanda Fernandes Escobar	8	23	3	34	Reprovado	196164	Fernando Luna Navarro	7	14	2	23	Reprovado
192427	Fernanda Fraga Ferari	0	0	0	0	Ausente	290078	Fernando Malvezzi Pedrazzoli	9	30	6	45	Reprovado
190707	Fernanda Gameiro Alves	11	32	7	50	Reprovado	293586	Fernando Mantovanini	9	25	5	39	Reprovado
302427	Fernanda Gomes Mantello	7	35	8	50	Reprovado	297059	Fernando Marques e Silva	8	25	5	38	Reprovado
186606	Fernanda Isfran da Silva	12	27	5	44	Reprovado	290651	Fernando Massami Hamada	11	16	5	32	Reprovado
284827	Fernanda Klitzke Witkowsky	8	23	1	32	Reprovado	296653	Fernando Mendonça de Oliveira	13	38	8	59	Reprovado
297797	Fernanda Korki Arrabal Garcia	12	49	3	64	Reprovado	289258	Fernando Milan Amici Junior	0	0	0	0	Ausente
290775	Fernanda Lima Consignani de Carvalho Leite	0	0	0	0	Ausente	292713	Fernando Moreira Nobre	0	0	0	0	Ausente
305446	Fernanda Lorena Graça Lopes	6	12	2	20	Reprovado	197365	Fernando Morelli	0	0	0	0	Ausente
293713	Fernanda Luckmann Saratt	12	58	7	77	Aprovado	195200	Fernando Moura de Lima	0	0	0	0	Ausente
285318	Fernanda Luiza Mendonça Siscar	12	64	8	84	Aprovado	293076	Fernando Oliveira Silva	8	54	4	66	Reprovado
187700	Fernanda Martins Castro Rodrigues	12	38	7	57	Reprovado	296244	Fernando Paulo Garcia de Carvalho	14	26	5	45	Reprovado
414699	Fernanda Massuda Albuquerque de Carvalho	12	51	4	67	Reprovado	412981	Fernando Peixoto Quintino	0	0	0	0	Ausente
183012	Fernanda May	7	27	6	40	Reprovado	290752	Fernando Pereira Motti	11	24	6	41	Reprovado
193205	Fernanda Moreira da Silva	8	26	4	38	Reprovado	206823	Fernando Prado Moreira	11	61	7	79	Aprovado
183270	Fernanda Moreira de Sena	10	49	5	64	Reprovado	288519	Fernando Quaggio	10	47	2	59	Reprovado
184335	Fernanda Mota Oliveira	9	24	6	39	Reprovado	303449	Fernando Resstel Corrêa Junior	14	55	4	73	Reprovado
301229	Fernanda Nora de Moraes	12	34	8	54	Reprovado	419155	Fernando Ribeiro Alves	9	27	4	40	Reprovado
288010	Fernanda Oliveira Dias Leal	13	53	7	73	Aprovado	304267	Fernando Roberto de Mello Filho	10	37	4	51	Reprovado
191760	Fernanda Oliveira Pereira	10	18	2	30	Reprovado	285752	Fernando Rodrigues Faria	0	0	0	0	Ausente
196040	Fernanda Pacheco Serpa	9	33	6	48	Reprovado	205075	Fernando Rufino Leite Moraes	11	45	4	60	Reprovado
289550	Fernanda Paconi Campelo	11	49	9	69	Reprovado	299950	Fernando Sadao Tomizawa	9	36	5	50	Reprovado
209651	Fernanda Paula Finatto	12	31	5	48	Reprovado	286027	Fernando Sequeira Neves	12	44	4	60	Reprovado
295600	Fernanda Pereira da Silva	10	51	7	68	Reprovado	286602	Fernando Setsuji Funaki	8	27	4	39	Reprovado
192022	Fernanda Pereira Queiroz	14	54	6	74	Aprovado	198056	Fernando Simões Oliveira	10	50	9	69	Reprovado
287701	Fernanda Pinheiro Azevedo	6	34	4	44	Reprovado	210638	Fernando Soares Cruz	10	34	2	46	Reprovado
292970	Fernanda Pires Passarini	14	47	7	68	Reprovado	203669	Fernando Soares de Lucca	11	38	4	53	Reprovado
298346	Fernanda Poltronieri da Silva	6	40	4	50	Reprovado	299119	Fernando Teodomiro da Silva	12	41	8	61	Reprovado
196789	Fernanda Reis do Amaral	7	21	4	32	Reprovado	297329	Fernando Toshiyuki Fujino	13	52	7	72	Aprovado
206683	Fernanda Rodrigues Lacerda	13	33	3	49	Reprovado	286031	Fernando Vasconcelos Barbosa	0	0	0	0	Ausente
287258	Fernanda Rodrigues Sobrinho Rebelo	10	21	3	34	Reprovado	207754	Fernando Yukio Yamazaki	5	20	5	30	Reprovado
292569	Fernanda Rosina Evangelista Villarino	10	29	3	42	Reprovado	188998	Fharis Abdel Aziz de Souza	11	48	7	66	Reprovado
301345	Fernanda Salem Molina	11	55	6	72	Aprovado	289146	Phillipe Lacorte Ortiz	13	42	9	64	Reprovado
210205	Fernanda Sant Anna de Souza	13	36	5	54	Reprovado	287147	Filipe Alves Sonegheti	6	39	7	52	Reprovado
183121	Fernanda Santos Monteiro	0	0	0	0	Ausente	204414	Filipe Amorim de Araújo Rodrigues	9	46	8	63	Reprovado
285847	Fernanda Schwartz Carvalho	0	0	0	0	Ausente	204674	Filipe Bruno de Menezes	10	47	7	64	Reprovado
417779	Fernanda Silva Gazzola	0	0	0	0	Ausente	299299	Filipe Canuto de Figueiredo Lima	11	18	4	33	Reprovado
200318	Fernanda Simão de Almeida	10	43	4	57	Reprovado	200420	Filipe Carneiro de Albuquerque Santana	13	53	8	74	Aprovado
288430	Fernanda Sirilo de Rezende	8	29	2	39	Reprovado	192935	Filipe Costa Leite	7	34	4	45	Reprovado
199143	Fernanda Souza Dalbem	11	38	6	55	Reprovado	183043	Filipe Davanzo Mendonça	12	64	6	82	Aprovado
413154	Fernanda Szochalewicz Loureiro Lopes	13	28	6	47	Reprovado	302373	Filipe Mendanha Correa da Silva	0	0	0	0	Ausente
194574	Fernanda Vanessa Diniz Uechi	12	39	4	55	Reprovado	283354	Filipe Moura Rego Nogueira Leal	14	56	8	78	Aprovado
282768	Fernanda Zacante Orlando	12	54	7	73	Aprovado	289123	Filipe Negrão de Almeida	11	38	5	54	Reprovado
197434	Fernando Alves Drummond de Oliveira	0	0	0	0	Ausente	196636	Filipe Romero Andrade Moita Marques Lustosa	10	27	2	39	Reprovado
306041	Fernando Amarilha Vargas da Rosa	14	43	5	62	Reprovado	200817	Filipi Louveira Ayres	0	0	0	0	Ausente
296280	Fernando Augusto Dias Carvalho	11	48	5	64	Reprovado	201402	Fillipe Pereira de Souza	11	39	8	58	Reprovado
197634	Fernando Augusto Jaques de Queiroz	9	17	2	28	Reprovado	206436	Fillipi Eliotério Gaspar	4	38	3	45	Reprovado
198392	Fernando Barreto Ribeiro	0	0	0	0	Ausente	287448	Flagnir dos Santos	10	23	4	37	Reprovado
204050	Fernando Batista Henrique	0	0	0	0	Ausente	194794	Flávia Adriana Mallard Soares de Azevedo	11	47	6	64	Reprovado
303566	Fernando Benício de Brito	0	0	0	0	Ausente	204932	Flávia Alves Ribeiro	8	45	4	57	Reprovado
183697	Fernando Campos Pavani	9	21	5	35	Reprovado	192675	Flávia Aparecida Pinho Turbuk Souza	8	24	3	35	Reprovado
284009	Fernando Castro Gonçalves	9	21	1	31	Reprovado	294471	Flávia Areias de Andrade Coelho	4	27	3	34	Reprovado
293740	Fernando César de Oliveira Jordão	14	44	6	64	Reprovado	285980	Flavia Branco Cervantes de Queiroz	11	36	5	52	Reprovado
198508	Fernando Cesar Garcia Costa	12	53	8	73	Aprovado	210453	Flavia Cristina de Oliveira Carvalho	0	0	0	0	Ausente
300762	Fernando César Guerra Bagordache	11	38	2	51	Reprovado	202224	Flávia da Silva Pereira	6	19	1	26	Reprovado
298418	Fernando Cesar Nogueira	10	26	8	44	Reprovado	194792	Flávia de Souza Rocha	8	22	1	31	Reprovado
293304	Fernando César Zakimi Miyasato	10	34	8	52	Reprovado	288060	Flávia Fernandes Gusmão	10	38	4	52	Reprovado
284845	Fernando Claudio de Godoy Martins	12	17	0	29	Reprovado	295183	Flavia Fernandes Nardi	10	26	1	37	Reprovado
304701	Fernando Collet Ibiapina Junior	0	0	0	0	Ausente	183758	Flávia Helena Duarte	0	0	0	0	Ausente
208735	Fernando Corrêa de Carvalho	14	46	5	65	Reprovado	287522	Flávia Ingisa	3	37	2	42	Reprovado
192861	Fernando Corsato Neto	0	0	0	0	Ausente	204082	Flavia Lais Castanha	10	26	1	37	Reprovado
197328	Fernando da Silva Dellamura	12	43	5	60	Reprovado	305154	Flavia Paganini Ambrosio	7	14	3	24	Reprovado
189928	Fernando de Lima Minari	0	0	0	0	Ausente	196495	Flavia Pereira Braz	9	39	8	56	Reprovado
283791	Fernando de Mendonça Ali Amad	12	41	5	58	Reprovado	414051	Flavia Pereira dos Santos	3	54	5	62	Reprovado
301707	Fernando Estefan da Costa	10	23	5	38	Reprovado	288594	Flávia Regina Souza Pereira	12	46	4	62	Reprovado
288293	Fernando Eugenio Meyer	11	46	7	64	Reprovado	190813	Flavia Ribeiro da Silva	0	0	0	0	Ausente

300044	Flavia Santos Garcia	12	27	6	45	Reprovado	289214	Francisco Gilson Ferreira Matos Filho	0	0	0	0	Ausente
285078	Flávia Santos Silva	0	0	0	0	Ausente	210881	Francisco Italo Carvalho Adriel	8	38	6	52	Reprovado
297876	Flavia Souza de Almeida	11	21	1	33	Reprovado	189673	Francisco Jaelson Porfirio	9	22	3	34	Reprovado
284218	Flavia Teixeira Baptista	9	28	5	42	Reprovado	179707	Francisco Jesus da Silva	10	46	9	65	Reprovado
191502	Flaviana da Silva Freitas	7	27	6	40	Reprovado	295012	Francisco José de Brito Junior	0	0	0	0	Ausente
198677	Flaviana da Silva Menezes	0	0	0	0	Ausente	304909	Francisco Kempes de Sousa Cruz	0	0	0	0	Ausente
190562	Flaviana Ferreira Lustosa	0	0	0	0	Ausente	193294	Francisco Leonardo Bezerra Cavalcanti Fiorentino	4	33	6	43	Reprovado
414936	Flaviane Aparecida Nunes Brandao	13	38	4	55	Reprovado	294764	Francisco Lucas Gomes de Lucena	12	34	5	51	Reprovado
292266	Flaviane Ragazzi	10	41	8	59	Reprovado	290580	Francisco Machado	8	16	1	25	Reprovado
186602	Flaviano Cardoso dos Santos	10	49	7	66	Reprovado	294023	Francisco Marques Pinheiro Junior	8	32	3	43	Reprovado
207033	Flaviano Rancao Vieira	9	48	8	65	Reprovado	284993	Francisco Nogueira Pinheiro Junior	9	51	6	66	Reprovado
293925	Flavio Ajala Correa	0	0	0	0	Ausente	283438	Francisco Pellin Junior	12	48	4	64	Reprovado
290817	Flavio Arantes Rosa	10	38	6	54	Reprovado	297719	Francisco Pinheiro Mendes	7	51	7	65	Reprovado
302621	Flávio Augusto de Moura Santos	0	0	0	0	Ausente	292508	Francisco Relry Victor Oliveira	11	53	6	70	Aprovado
183868	Flávio Augusto Domingues da Mota	6	15	5	26	Reprovado	184837	Francisco Sidnei Pessoa Araujo Filho	10	24	2	36	Reprovado
295989	Flávio Braga Cânepa	10	17	3	30	Reprovado	195999	Francislaine Azevedo Cruz	9	22	4	35	Reprovado
294002	Flavio Costa Viana	5	25	1	31	Reprovado	210835	Francislene Aparecida Teixeira Morais	9	35	6	50	Reprovado
283953	Flávio de Barros Faria	7	23	7	37	Reprovado	205614	Francisley Pantaleão	3	15	0	18	Reprovado
300110	Flavio de Paula Martins	14	54	5	73	Reprovado	288626	François Fernando Sales de Souza	8	46	6	60	Reprovado
183373	Flavio de Souza Barros	9	44	10	63	Reprovado	294013	Francielle Garcia de Menezes	9	22	4	35	Reprovado
302993	Flavio dos Reis Acosta	7	21	1	29	Reprovado	285041	Frank Laurence Henrique Gomes	11	21	3	35	Reprovado
202964	Flavio Ferraz Cordeiro Piffer	3	19	5	27	Reprovado	303091	Frank Willy Rondina	12	41	6	59	Reprovado
188368	Flávio Ferreira Teodósio	7	32	4	43	Reprovado	209057	Franklin Caldeira de Carvalho	4	41	5	50	Reprovado
199472	Flavio Franchi Andrade da Silva	12	42	5	59	Reprovado	415037	Franklin Chegury Viana	0	0	0	0	Ausente
414078	Flávio Garcia da Silveira	10	45	5	60	Reprovado	299297	Franklin Cuellar Salazar Miranda da Rosa	13	51	7	71	Reprovado
181630	Flavio Guilherme Lacerda de Los Santos	13	41	5	59	Reprovado	208475	Franklin Dias Fletcher	12	22	6	40	Reprovado
194532	Flavio Henrique Franco de Oliveira	11	43	4	58	Reprovado	286821	Franklin Pereira Alves	11	51	7	69	Reprovado
303015	Flávio Henrique Koki Azato	11	44	5	60	Reprovado	292272	Fred Antoine Batista Limas	10	34	8	52	Reprovado
185539	Flávio Henrique Lepesteur	0	0	0	0	Ausente	193752	Frederico Afonso Ramos	8	47	7	62	Reprovado
282909	Flavio Henrique Lima Pires	13	49	8	70	Reprovado	289857	Frederico Alves Melo	11	60	9	80	Aprovado
187539	Flávio Leonardo Santana Silva	12	52	6	70	Aprovado	414205	Frederico Augusto do Nascimento Nunes	7	22	5	34	Reprovado
295694	Flávio Lopes	10	23	3	36	Reprovado	205602	Frederico Augusto Santolin de Oliveira	4	19	6	29	Reprovado
285417	Flávio Luís Figueiredo de Arruda	2	43	4	49	Reprovado	188222	Frederico Branco Figueira	6	31	6	43	Reprovado
200233	Flávio Luiz Galoto dos Santos	0	0	0	0	Ausente	184352	Frederico de Albuquerque Ferreira	10	27	6	43	Reprovado
194682	Flavio Luiz Lopes	9	27	2	38	Reprovado	192870	Frederico Duailibe Lima	11	31	3	45	Reprovado
413685	Flavio Marcio de Oliveira Panissa	8	15	3	26	Reprovado	206826	Frederico Giovanini Gonçalves	0	0	0	0	Ausente
190589	Flavio Martins Gonçalves	6	32	5	43	Reprovado	181722	Frederico Gomes Mesquita	7	49	7	63	Reprovado
302176	Flávio Montgomery Soares	7	38	5	50	Reprovado	302437	Frederico Guardini Binhotto	0	0	0	0	Ausente
200123	Flávio Oliveira Silva	4	20	1	25	Reprovado	418813	Frederico Luiz de Moraes	8	33	6	47	Reprovado
302111	Flavio Renato Almeida Reyes	11	60	8	79	Aprovado	282891	Frederico Novaes de Moura	0	0	0	0	Ausente
187983	Flavio Renato Brites Lima	7	12	1	20	Reprovado	203513	Frederico Queiroz Arantes	13	38	4	55	Reprovado
285109	Flávio Renato da Cruz Moreira	5	43	3	51	Reprovado	287661	Fredi Nelson dos Santos da Silva	7	30	4	41	Reprovado
194461	Flávio Roberto da Silva	9	34	3	46	Reprovado	293341	Fuad Alessandro Gonçalves da Rocha	9	19	3	31	Reprovado
413912	Flavio Rodrigo de Oliveira Beck	8	19	4	31	Reprovado	189111	Gabrie93L Costa Dourado de Cerqueira Cesar	10	51	6	67	Reprovado
194059	Flavio Violato Benteo	10	46	4	60	Reprovado	299651	Gabriel Angelo de Oliveira Santos	15	65	5	85	Reprovado
292250	Franciane Moraes Ribeiro de Sousa	12	56	9	77	Aprovado	286895	Gabriel Angeramis Vargas Goulart	10	29	5	44	Reprovado
289879	Franciele Bentak	9	28	3	40	Reprovado	198281	Gabriel Aragão Samara	5	51	6	62	Reprovado
186568	Franciele da Silva Mendes Teodoro	0	0	0	0	Ausente	306050	Gabriel Augusto Borges	10	20	2	32	Reprovado
413972	Franciele de Araujo Ramborger	5	27	2	34	Reprovado	198828	Gabriel Augusto de Castro Dias	13	39	3	55	Reprovado
185792	Franciele Sgarbossa	12	46	7	65	Reprovado	284797	Gabriel Azevedo Miranda	0	0	0	0	Ausente
288507	Francieli Gudóski Buzzachera	9	28	6	43	Reprovado	193837	Gabriel Boregio Ortiz	4	19	3	26	Reprovado
192089	Francielle Barraca Rezende	9	21	4	34	Reprovado	418851	Gabriel Braz Guimarães Feliciano	14	25	4	43	Reprovado
282445	Francielle da Silva Kaneshima	11	30	7	48	Reprovado	191586	Gabriel Caldeira de Azevedo	8	42	7	57	Reprovado
286881	Francielle Daiane Batista Bento	0	0	0	0	Ausente	200228	Gabriel Campos da Silva Alves	0	0	0	0	Ausente
298788	Francielle Gentil de Queiroz	8	21	1	30	Reprovado	300871	Gabriel Campos de Lima	9	31	3	43	Reprovado
189276	Francielle Rocha Liz	13	23	6	42	Reprovado	285154	Gabriel Cardoso Gonçalves Barroso	11	56	8	75	Aprovado
413211	Francielly Rocha	0	0	0	0	Ausente	286050	Gabriel Carlos Kolinski	0	0	0	0	Ausente
292448	Franciely Morgany Niza Cardoso	8	33	6	47	Reprovado	300262	Gabriel Carvalho Diogo	11	23	1	35	Reprovado
300449	Francinaldo Alexandre de Oliveira	10	21	6	37	Reprovado	294140	Gabriel Carvalho Saragó	9	24	1	34	Reprovado
207131	Francine Mariolga dos Reis Guedes	0	0	0	0	Ausente	298543	Gabriel Casanova Dantas	0	0	0	0	Ausente
208428	Francine Tatiane Gomes dos Santos	10	22	4	36	Reprovado	287809	Gabriel Castilho Ferreira	10	34	4	48	Reprovado
184181	Francine Terres de Campos	13	48	7	68	Reprovado	302974	Gabriel Conrado Souza	13	61	8	82	Aprovado
284794	Francineia Inhegues de Alencar	9	48	7	64	Reprovado	181583	Gabriel Corrêa de Faria	8	39	8	55	Reprovado
187236	Franciney Amarante Lima de Sousa	0	0	0	0	Ausente	208619	Gabriel Costa Schovantz	6	23	2	31	Reprovado
183318	Francio Tulio Silva Leite	6	20	3	29	Reprovado	193091	Gabriel de Freitas da Silva	12	39	6	57	Reprovado
183889	Francis Albani	12	33	4	49	Reprovado	294412	Gabriel de Oliveira Barbosa	0	0	0	0	Ausente
283495	Francis Douglas Rodrigues da Silva	3	17	1	21	Reprovado	184867	Gabriel Desterro e Silva Pereira	14	57	7	78	Aprovado
289372	Francisca Rafaelle Queiroz Alves Rocha	0	0	0	0	Ausente	199164	Gabriel dos Santos Nogueira	11	23	3	37	Reprovado
184420	Francisco Alberto Oliveira Unha Filho	10	40	7	57	Reprovado	196052	Gabriel Eufrasio da Silva	11	36	9	56	Reprovado
295704	Francisco Bariani Guimarães	12	39	6	57	Reprovado	206563	Gabriel Fernandes de Sousa Junior	7	42	7	56	Reprovado
212173	Francisco Batista de Almeida Neto	9	52	6	67	Aprovado	282573	Gabriel Franco Barboza	4	32	4	40	Reprovado
293399	Francisco Cardoso Lima	0	0	0	0	Ausente	282500	Gabriel Girardi	11	51	6	68	Reprovado
300351	Francisco Carlos Orthmeyer Junior	0	0	0	0	Ausente	305250	Gabriel Godoi de Paula	10	26	8	44	Reprovado
304564	Francisco Carlos Tomas Vieira	5	30	3	38	Reprovado	209603	Gabriel Gomes de Lima Vilanova	12	59	8	79	Aprovado
205891	Francisco Chagas da Silva Gomes	9	24	6	39	Reprovado	203487	Gabriel Gonçalves Correia da Cunha	10	41	4	55	Reprovado
303227	Francisco Cleiton Adriano	8	36	5	49	Reprovado	184270	Gabriel Henrique	8	34	5	47	Reprovado
287392	Francisco da Silva Lima	9	13	5	27	Reprovado	209482	Gabriel Henrique Alves Costa	0	0	0	0	Ausente
196538	Francisco Davi Vitoriano de Oliveira	11	48	5	64	Reprovado	298664	Gabriel Lazarotti de Oliveira	0	0	0	0	Ausente
414139	Francisco de Assis Costa de Oliveira	5	17	4	26	Reprovado	293159	Gabriel Luiz Marcondes	0	0	0	0	Ausente
194506	Francisco de Assis Dantas Ricarte	6	33	4	43	Reprovado	206403	Gabriel Luiz Pereira	7	19	5	31	Reprovado
296007	Francisco de Assis Lopes de Aguiar	10	45	5	60	Reprovado	197427	Gabriel Magro Hernandes	11	33	5	49	Reprovado
303313	Francisco de Assis Pires de Andrade Martins	11	48	3	62	Reprovado	207063	Gabriel Martins Teixeira Borges	11	46	6	63	Reprovado
209047	Francisco Diogo Alves de Alencar	9	60	9	78	Aprovado	206547	Gabriel Matos da Silva	10	43	6	59	Reprovado
300732	Francisco Diogo Neto	9	18	2	29	Reprovado	208319	Gabriel Menegassi Pronsati	11	38	5	65	Reprovado
211345	Francisco Elivelton Pereira Rodrigues	6	48	8	62	Reprovado	205062	Gabriel Middea Farias Leal	13	44	7	64	Reprovado
289217	Francisco Eraldo Soares Filho	11	56	6	73	Aprovado	192705	Gabriel Murano Garcia	6	24	4	34	Reprovado
414520	Francisco Florisval Freire	11	38	2	51	Reprovado	413454	Gabriel Nogueira de Moraes	0	0	0	0	Ausente
304125	Francisco Fontenele Filho	8	17	3	28	Reprovado	302815	Gabriel Patriota Chaves	0	0	0	0	Ausente

189627	Gabriel Pereira Barreto	9	47	6	62	Reprovado	291685	Geovane Klipel	12	51	7	70	Reprovado
302288	Gabriel Pessôa de Souza	11	47	4	62	Reprovado	187591	Geovane Nataniel Vidal	6	29	4	39	Reprovado
191105	Gabriel Pinheiro David	7	16	0	23	Reprovado	285781	Geovane Rodrigues Castro da Silva	0	0	0	0	Ausente
299975	Gabriel Rodrigues Alcântara de Oliveira	0	0	0	0	Ausente	290441	Geovani Monteiro Fernandes	0	0	0	0	Ausente
197895	Gabriel Salles	12	59	9	80	Aprovado	193462	Geovani Pina Bulhões Antunes	0	0	0	0	Ausente
291939	Gabriel Sarmiento e Souza Pinho	10	37	5	52	Reprovado	188246	Geovanna Feitosa Cunha	12	22	6	40	Reprovado
193381	Gabriel Silva Chadud de Freitas	10	47	7	64	Reprovado	413221	Geralda Aparecida Teixeira	11	43	8	62	Reprovado
208423	Gabriel Siva Rolins	0	0	0	0	Ausente	189533	Geraldo Ferreira da Silva Junior	15	35	5	55	Reprovado
299331	Gabriela Aguiar Palhano	0	0	0	0	Ausente	415263	Geraldo Ferreira de Souza	0	0	0	0	Ausente
209355	Gabriela Amaral Scudellari Lopes	11	38	8	57	Reprovado	196406	Geraldo Maia de Menezes Neto	10	41	7	58	Reprovado
415419	Gabriela Antoniacomi Maschio	10	37	6	53	Reprovado	206601	Geraldo Pereira Ramos Junior	8	50	7	65	Reprovado
181697	Gabriela Barbosa Teixeira	10	42	4	56	Reprovado	200776	Geraldo Rodrigues da Silva	7	55	9	71	Reprovado
205624	Gabriela Carolina Gomes Segarra	14	40	6	60	Reprovado	189097	Geraldo Teles de Sá Neto	10	30	6	46	Reprovado
205944	Gabriela Casini Chagas	7	30	5	42	Reprovado	184671	Geraldo Vinicius Oliveira Nunes	0	0	0	0	Ausente
183087	Gabriela Centenaro Foroni	12	45	4	61	Reprovado	208030	Gerlaine Karina Andrade da Silva	0	0	0	0	Ausente
209121	Gabriela Cristina Castilho Fiuza	12	33	6	51	Reprovado	291042	Gerson Augusto Campos	12	40	6	58	Reprovado
299433	Gabriela de Carvalho Sampaio	0	0	0	0	Ausente	284026	Gerson de Andrade Júnior	0	0	0	0	Ausente
185200	Gabriela de Souza Nogueira Kimura	0	0	0	0	Ausente	303571	Gerson Diogo de Mello Cubas	11	25	6	42	Reprovado
200027	Gabriela Dias de Souza	14	55	7	76	Aprovado	292634	Gerson Figueiredo Martins Junior	11	53	7	71	Aprovado
184948	Gabriela Felix dos Santos	13	43	6	62	Reprovado	186698	Gerson Mesquita de Brito	0	0	0	0	Ausente
206540	Gabriela Fernanda de Lima Kringer	0	0	0	0	Ausente	208245	Gerson Rodrigues de Assis	10	32	1	43	Reprovado
211606	Gabriela Gomes Nogueira	2	16	0	18	Reprovado	205220	Gerson Santos da Costa	4	25	3	32	Reprovado
285029	Gabriela Gomes Raymundo	13	48	6	67	Reprovado	187589	Gerson Viana Marques	12	60	8	80	Aprovado
287339	Gabriela Guimarães Freitas dos Santos	11	49	6	66	Reprovado	203579	Gerusa Alice Lopes Nery Panobianco	13	35	5	53	Reprovado
210648	Gabriela Leticia D'alascio	4	25	3	32	Reprovado	185346	Gesiel de Albuquerque Silva	0	0	0	0	Excluído
209237	Gabriela Lima	8	24	4	36	Reprovado	183225	Gesiene Martins Moreno	8	24	1	33	Reprovado
207647	Gabriela Marciano Daher Porto	0	0	0	0	Ausente	413738	Gesila de Sousa Brito	0	0	0	0	Ausente
200641	Gabriela Maria de Oliveira	10	27	5	42	Reprovado	200608	Gesoaldo Alécio Botan	5	29	6	40	Reprovado
285119	Gabriela Marques Mafuci de Magalhães	10	41	6	57	Reprovado	287274	Gessica Albuquerque Pedroza	7	38	5	50	Reprovado
192113	Gabriela Mayumi Kavano Antoniassi	11	29	8	48	Reprovado	283171	Géssica Borges Pretto	7	34	6	47	Reprovado
295036	Gabriela Merotti	10	32	5	47	Reprovado	286144	Gessica de Sousa Oliveira	3	33	3	39	Reprovado
295640	Gabriela Morais Pinheiro	4	27	2	33	Reprovado	296010	Géssica Pereira Maior	8	17	1	26	Reprovado
186611	Gabriela Nicolau Olmedo Consul	0	0	0	0	Ausente	297712	Gessica Tatiane Alves de Oliveira Melo	8	34	4	46	Reprovado
288980	Gabriela Nogueira da Silva Souza	0	0	0	0	Ausente	200078	Gessica Vial	7	40	5	52	Reprovado
186316	Gabriela Oliveira Araujo	11	32	4	47	Reprovado	192979	Gesyka Maria Gualberto Borges	12	51	8	71	Reprovado
183347	Gabriela Pádua Salomão Hannux	12	52	4	68	Reprovado	289685	Getúlio Baldini da Silva Terra Junior	6	30	3	39	Reprovado
293328	Gabriela Passos Gusson	6	24	2	32	Reprovado	296467	Getúlio Monteiro de Castro Teixeira	0	0	0	0	Ausente
211775	Gabriela Portella da Nobrega	0	0	0	0	Ausente	208694	Gevanildo Gonçalves Lima	4	27	3	34	Reprovado
300855	Gabriela Ribeiro de Souza e Violin	12	56	9	77	Aprovado	207387	Geysa Alice Pacheco Bianconi	13	30	5	48	Reprovado
288136	Gabriela Sá Campos	11	52	6	69	Aprovado	195543	Gezibel Aparecida de Oliveira	0	0	0	0	Ausente
298767	Gabriela Stefanello Pires	0	0	0	0	Ausente	302196	Gezicler Luiza Sossanovicz Artileiro	9	50	4	63	Reprovado
183102	Gabriela Viegas Wolff Prates	9	45	8	62	Reprovado	288221	Gian Emanuel Sales Tavares	12	29	6	47	Reprovado
417297	Gabriele Bayer	7	44	5	56	Reprovado	210481	Gianandrea Ribeiro	12	40	2	54	Reprovado
202504	Gabriele Ribas Alonso Lima	7	14	1	22	Reprovado	305133	Giancarlo Alves Teodoro	0	0	0	0	Ausente
298761	Gabriella Boszczowski	0	0	0	0	Ausente	210361	Giancarlo João Fernandes	11	55	6	72	Aprovado
290991	Gabriella Ferreira	4	42	1	47	Reprovado	205662	Gianfrancesco Galvani	10	29	2	41	Reprovado
204777	Gabriella Jesus Nascimento	0	0	0	0	Ausente	305175	Giannini Emannueli Alves Teodoro	0	0	0	0	Ausente
285336	Gabriella Morato Chamon Machado	9	38	6	53	Reprovado	207012	Gibson Barros de Sousa	12	24	5	41	Reprovado
283564	Gabriella Moreira	8	28	5	41	Reprovado	190339	Gidion Correia Moreira	10	27	2	39	Reprovado
211936	Gabriella Murari Posseti	10	33	7	50	Reprovado	193460	Gil Kleber Pereira Alves	10	34	4	48	Reprovado
191463	Gabriella Parzewski Henrique Silva	11	52	7	70	Aprovado	209382	Gilberto Alves de Sousa Filho	11	47	7	65	Reprovado
284102	Gabrielle dos Santos Novakoski Gestinari	8	19	3	30	Reprovado	185718	Gilberto Borges da Costa	3	35	3	41	Reprovado
284261	Gabrielle Lobo Oliveira	8	35	4	47	Reprovado	290839	Gilberto Hadlich Correa de Barros	14	54	6	74	Aprovado
183218	Gabrielle Marques Gonçalves Cardenas	7	37	4	48	Reprovado	184280	Gilberto Pereira da Silva	12	31	6	49	Reprovado
192160	Gabrielli da Silva Amaral	12	38	5	55	Reprovado	184870	Gilberto Rodrigues Pereira Pinto	9	39	4	52	Reprovado
194608	Gabriely Arruda Ribeiro	6	12	0	18	Reprovado	301192	Gilberto Tavares Flor	10	17	5	32	Reprovado
303979	Galileu da Silva Pires	9	16	2	27	Reprovado	287853	Gilberto Valter Araujo Filho	0	0	0	0	Excluído
201825	Garcia Dias Dávila	5	37	7	49	Reprovado	299104	Gilbor Miter Júnior	0	0	0	0	Ausente
203888	Gardênia Coelho de Araújo Alves	5	30	4	39	Reprovado	290000	Gilcimar Carvalho dos Santos	12	54	7	73	Aprovado
184310	Gean Paulo da Silva	13	52	5	70	Reprovado	187650	Gilcimar Nunes Barbosa	8	36	8	52	Reprovado
191232	Gean Pereira Acrisio	11	41	5	57	Reprovado	186509	Gildásio Gomes de Almeida Junior	7	24	6	37	Reprovado
413230	Geberson Helpis da Silva	12	37	6	55	Reprovado	208424	Gildo Mota de Almeida Junior	9	34	6	49	Reprovado
291882	Gederson Miguel Colman Nogueira	5	25	2	32	Reprovado	206789	Giliard Mota de Lima	11	40	3	54	Reprovado
183967	Geicieny Cristina de Oliveira	12	40	6	58	Reprovado	418619	Gillian Cristiane Cardoso da Silva	9	14	1	24	Reprovado
203479	Geicimar Camargo	7	32	2	41	Reprovado	192063	Gilmar Adriano Basilio Oliveira	0	0	0	0	Ausente
199024	Geisianny Thaisy Sobrinho Alves	9	29	2	40	Reprovado	187029	Gilmar Alves Ribeiro da Paixão	8	27	0	35	Reprovado
199201	Geisikély Medeiros Palácios	13	31	7	51	Reprovado	191104	Gilmar Joelcio Freitas e Silva	10	38	0	48	Reprovado
282693	Geisla Juliany de Melo	9	19	5	33	Reprovado	211338	Gilmar Lopes Rodrigues	2	30	3	35	Reprovado
205346	Geison Pantoja de Souza	7	26	3	36	Reprovado	294946	Gilmar Pires de Faria Júnior	0	0	0	0	Ausente
185733	Geiziane Oliveira da Silva	7	14	0	21	Reprovado	297030	Gilmar Sobrinho Nogueira	10	44	6	60	Reprovado
199316	Gelson Amaro de Souza Filho	10	46	8	64	Reprovado	195280	Gilmara Daiana Schneider	10	38	7	55	Reprovado
192494	Gelson dos Santos	0	0	0	0	Ausente	414400	Gilmayron Amaral da Silva	11	23	1	35	Reprovado
296513	Gelson Leão dos Santos	7	26	6	39	Reprovado	291752	Gilney Fernandes da Silva	11	46	5	62	Reprovado
199632	Gelson Luiz Almeida Pinto	12	48	5	65	Reprovado	297696	Gilsimar Mathias	10	38	6	54	Reprovado
188569	Genesio Arakaki Junior	4	35	7	46	Reprovado	291981	Gilson Aparecido da Silva Arakaki	0	0	0	0	Ausente
211956	Genilson de O Alvarenga	0	0	0	0	Ausente	188335	Gilson Camara de Oliveira	0	0	0	0	Ausente
303480	Genivaldo Alves dos Santos	13	48	6	67	Reprovado	191549	Gilson da Silva Rocha	0	0	0	0	Ausente
418354	Genivaldo Caitano de Oliveira	7	30	2	39	Reprovado	212186	Gilson Ferreira Rosa	5	36	5	46	Reprovado
287936	Genivaldo Jose da Silva	7	21	1	29	Reprovado	283882	Gilson Junior Bofi	0	0	0	0	Ausente
184153	Geordan Antunes Fontenelle Rodrigues	10	53	7	70	Aprovado	289797	Gilson Santos Brito	10	41	7	58	Reprovado
211277	George Brito de Figueiredo	11	27	5	43	Reprovado	204637	Gilton Feitosa Ferraz	10	37	4	51	Reprovado
196928	George Hutzler e Silva	10	46	8	64	Reprovado	303401	Gilvan Derli Valente de Carvalho Silva	5	35	5	45	Reprovado
286254	George Severo Nogueira	11	56	8	75	Aprovado	207066	Gimar Marcelino de Sousa	7	21	5	33	Reprovado
290199	Geórgia Marine Maracáipes Guedes Barbosa	5	41	6	52	Reprovado	183039	Ginatton Diniz de Oliveira	9	21	5	35	Reprovado
297599	Georgia Salomão Santos	9	23	3	35	Reprovado	188342	Giordanni Franco de Arruda	8	20	6	34	Reprovado
200386	Geovana Alves de Oliveira	0	0	0	0	Ausente	193991	Giovana Barcelos Borges	0	0	0	0	Ausente
210174	Geovana Specht Vital da Costa	0	0	0	0	Ausente	187010	Giovana Salinas Mizuhira	7	22	3	32	Reprovado
289227	Geovane Angelo Alves de Souza	13	46	7	66	Reprovado	297263	Giovani de Souza Oliveira	13	28	5	46	Reprovado

418394	Giovani Favoreto Brocardo	0	0	0	0	Ausente	184028	Goethe Arce Rocha Junior	9	57	7	73	Aprovado
295997	Giovani Luis Chavez Avelar	4	24	1	29	Reprovado	295361	Grace Carolina Trevelin	12	40	5	57	Reprovado
294687	Giovani Maccarini	9	20	3	32	Reprovado	296576	Graciele Silva Menezes Coimbra	10	28	4	40	Reprovado
296217	Giovani Marcos dos Santos Stefanello	9	29	5	43	Reprovado	283115	Graciella Gomes Bailão Souza	10	28	4	42	Reprovado
301630	Giovanna Aparecida Bezerra Duarte	10	26	1	37	Reprovado	283065	Gracielly Rodrigues Cardoso	5	19	7	31	Reprovado
295689	Giovanna Bergamo Gomes da Silva	0	0	0	0	Ausente	189645	Graciely Cardoso Pereira	12	38	5	55	Reprovado
185634	Giovanna Fernandes da Rocha Gonçalves	12	28	3	43	Reprovado	285578	Grasielly Auxiliadora Vieira Ferreira	6	25	4	35	Reprovado
197569	Giovanna Puga Barbosa	9	45	6	60	Reprovado	287605	Grasiely Francescon Rohrbek dos Santos	10	22	8	40	Reprovado
291034	Giovanna Gomes Araujo	11	23	3	37	Reprovado	184416	Graziela Afonso Figueiredo	0	0	0	0	Ausente
207752	Giovanni Ferreira de Vasconcelos	2	38	7	47	Reprovado	302537	Graziela Cristiane Juchem	13	34	3	50	Reprovado
202753	Giovanni Macedo Monaco	10	25	7	42	Reprovado	284466	Graziela de Oliveira Bernardo	11	27	6	44	Reprovado
302028	Giovano Fonseca Gomes	12	31	3	46	Reprovado	413570	Graziela dos Santos Ulrich	6	15	2	23	Reprovado
187982	Girlanda Batista dos Santos	8	28	3	39	Reprovado	184293	Graziela Lopes Carvalho	0	0	0	0	Ausente
289969	Girlene Nascimento Simionato	11	34	5	50	Reprovado	195081	Graziela Roque Teotonio	0	0	0	0	Ausente
183105	Giselda Plata Bondim Hardman de Araujo	0	0	0	0	Ausente	297006	Graziela Vencio Leal	2	19	4	25	Reprovado
284360	Gisele Alves de Oliveira	11	41	8	60	Reprovado	302755	Graciele Braz de Carvalho	14	40	3	57	Reprovado
290712	Gisele Aquino Costa	0	0	0	0	Ausente	205903	Graziella Malveira Pugedo	12	34	7	53	Reprovado
186221	Gisele Belo Canto Portela	10	36	7	53	Reprovado	287949	Grazielli Brandao Gomes	13	28	5	46	Reprovado
185793	Gisele Cristina da Cruz	8	22	4	34	Reprovado	190502	Grace Kally Simone Vedovato Esteves	13	38	7	58	Reprovado
292983	Gisele de Oliveira Souza	0	0	0	0	Ausente	295899	Gregório Augusto Lima Barbosa	11	52	2	65	Reprovado
300659	Gisele Gutierrez de Oliveira	10	45	2	57	Reprovado	204272	Gregório Bezerra Silva	13	49	6	68	Reprovado
301520	Gisele Malaquias de Lima	6	28	1	35	Reprovado	300219	Gregory Pereira Pessoa	8	33	7	48	Reprovado
206559	Gisele Patricia Bill	7	19	2	28	Reprovado	198207	Greice Quele de Oliveira	12	46	7	65	Reprovado
288372	Gisele Rodrigues de Oliveira Benante	0	0	0	0	Ausente	204957	Greyciane dos Santos Rosa	14	40	6	60	Reprovado
211417	Gisele Rodrigues do Amaral Bonfim	8	15	2	25	Reprovado	289672	Gualter Garcia dos Santos	8	35	7	50	Reprovado
288371	Giseli Amorim	8	17	4	29	Reprovado	300539	Guaracy Nilton Fernandes de Souza Costa	6	32	5	43	Reprovado
283016	Giselle Carina da Silva Cruz	8	24	3	35	Reprovado	187477	Guelber Barbosa Caniato	6	36	6	48	Reprovado
285407	Giselle Carvalho da Silva Cleffs	11	22	7	40	Reprovado	284143	Guilherme Albuquerque Rodrigues	10	52	4	66	Reprovado
299047	Giselle Soares Leite	6	24	3	33	Reprovado	205225	Guilherme Alves Correa de Lima Stefanini	11	51	3	65	Reprovado
303538	Gisellepilegi de Oliveira	6	24	3	33	Reprovado	290156	Guilherme Amario Hensel	12	35	5	62	Reprovado
301182	Giselly Aparecida Fernandes Honda	0	0	0	0	Ausente	300982	Guilherme Antonio Gomes Fonseca	11	43	6	60	Reprovado
206828	Giselly Pitinari Cordeiro Nantes	10	31	6	47	Reprovado	284151	Guilherme Augusto Bessa Ferro	8	41	8	57	Reprovado
285182	Gislaine Arielle Nascimento Borgui	0	0	0	0	Ausente	293302	Guilherme Augusto Cruz Andrade	9	46	7	62	Reprovado
201550	Gislaine Ferreira Maggione	11	23	3	37	Reprovado	293914	Guilherme Augusto Fernandes Oliveira	13	32	6	51	Reprovado
299017	Gislaine Rodolfo Coutinho	0	0	0	0	Ausente	286228	Guilherme Augusto Furtado de Souza	12	24	5	41	Reprovado
285173	Gislaine Taise Ziemniczak	4	47	6	57	Reprovado	294801	Guilherme Bachim Migliorini	9	27	2	38	Reprovado
191052	Gislene de França Pereira	9	24	1	34	Reprovado	295707	Guilherme Balestrin Sari	12	35	6	53	Reprovado
293413	Giulia Kimberly Vieira Magalhaes Mota	13	45	5	63	Reprovado	305470	Guilherme Belizario Cabaz	12	29	4	47	Reprovado
207114	Giulliana Sakate Abe Cabral	9	33	7	49	Reprovado	201348	Guilherme Benvenuto Mendes	12	35	3	50	Reprovado
289348	Giuliano Luiz Sponchiado Ravedutti	12	37	4	53	Reprovado	284001	Guilherme Boin Teraoka	12	25	4	41	Reprovado
290226	Giuliano Miyashiro Kanashiro	9	28	6	43	Reprovado	302728	Guilherme Buss Carnevalli	13	25	5	43	Reprovado
288925	Giuliano Thiago Pereira Corradi	0	0	0	0	Ausente	206997	Guilherme Carvalho Rocha	11	58	6	75	Aprovado
296609	Giulio Eusebio de Oliveira	0	0	0	0	Ausente	294179	Guilherme Cortes Pinheiro	11	46	3	60	Reprovado
283123	Giullia Benatti	8	53	6	67	Reprovado	208269	Guilherme de Castro Petti	12	33	4	49	Reprovado
182984	Giuseppe Pereira Parrini	10	39	7	56	Reprovado	303282	Guilherme de Melo Cabral	0	0	0	0	Ausente
302898	Giuvani Paulo Calderan	10	27	6	43	Reprovado	211413	Guilherme de Miranda e Figueiredo	13	51	7	71	Reprovado
210708	Giuvani Vidal Marques	0	0	0	0	Ausente	297933	Guilherme de Moraes Pereira	0	0	0	0	Ausente
206457	Gizelle Sergina Leite Goncalves	0	0	0	0	Ausente	290056	Guilherme de Oliveira	0	0	0	0	Ausente
198951	Gizelly Telles de Carvalho Melo	12	40	6	58	Reprovado	209494	Guilherme de Souza Bonifacio	6	58	6	70	Reprovado
304660	Gladslayne Campos Drumond Pereira	0	0	0	0	Ausente	414422	Guilherme dos Santos Sobrinho	0	0	0	0	Ausente
202889	Gladys Mirthers Lescano de Freitas	9	20	2	31	Reprovado	293188	Guilherme Emanuel de Paula e Silva	11	25	9	45	Reprovado
196293	Glashington Ribeiro Pestana	10	34	6	50	Reprovado	198102	Guilherme Felipe Ribeiro Gomes Silva	9	23	3	35	Reprovado
413943	Glauber Barbosa Silva	11	23	5	39	Reprovado	209579	Guilherme Fernandes Miguel	10	15	2	27	Reprovado
415834	Glauber Bilhalba de Almeida	10	26	4	40	Reprovado	284833	Guilherme Ferrari Rocha	11	37	7	55	Reprovado
186153	Glauber Jose de Souza Maia	12	61	7	80	Aprovado	206779	Guilherme Ferreira da Silva Domingos	0	0	0	0	Ausente
300583	Glauber Marcel Mergarejo Turini	10	40	6	56	Reprovado	295498	Guilherme Figueiredo Franco	11	55	5	71	Reprovado
186799	Glauber Pizzini	11	42	7	60	Reprovado	295128	Guilherme Frederico Lima Nomura	10	38	5	53	Reprovado
298011	Gláuber Rogério Rufino	0	0	0	0	Ausente	193146	Guilherme Gratão Cunha	0	0	0	0	Ausente
209794	Glauber Schiavão Borges Santana	6	29	6	41	Reprovado	204551	Guilherme Gustavo da Silva Gisch	9	40	8	57	Reprovado
198809	Glauber de Oliveira dos Reis Santos	11	46	5	62	Reprovado	194956	Guilherme Henrique Correia Borges	10	48	5	63	Reprovado
211352	Glaucelina Conceição Rodrigues Froz	0	0	0	0	Ausente	292781	Guilherme Henrique de Freitas	9	24	2	35	Reprovado
296018	Glauceliana Abaruque de Oliveira e Soares Gomes	10	50	5	65	Reprovado	286547	Guilherme Henrique Reis dos Santos	9	24	1	34	Reprovado
208282	Glaucia Fernanda Valerio	15	53	7	75	Aprovado	285966	Guilherme Henrique Sá Carneiro	14	56	7	77	Aprovado
292695	Glaucia Pace de Castro	7	18	5	30	Reprovado	304723	Guilherme Homem Brazil Barbosa	12	55	10	77	Aprovado
287434	Glauciane Rocha Lopes	11	52	7	70	Aprovado	286551	Guilherme José Pinto Barra	12	23	4	39	Reprovado
415287	Glaucilene Maria Araujo Bernardo	12	55	7	74	Aprovado	189624	Guilherme Kaiper Cruz de Faria	10	49	7	66	Reprovado
287047	Glaucio Loureiro Ribeiro	10	27	5	42	Reprovado	301598	Guilherme Leite Roriz	8	57	2	67	Reprovado
286761	Glaucio Parra Mendonça	10	20	4	34	Reprovado	304908	Guilherme Lima de Alvarenga Machado	0	0	0	0	Ausente
202088	Glaucir Loureiro Ribeiro	10	29	7	46	Reprovado	284494	Guilherme Luiz Sabino e Sa	11	26	1	38	Reprovado
414536	Glaucio de Oliveira Inacio	11	25	5	41	Reprovado	199677	Guilherme Magalhaes Dundes	13	41	8	62	Reprovado
291978	Glaucio Orsine Travaglia	9	30	4	43	Reprovado	284739	Guilherme Oliveira Pena	11	42	8	61	Reprovado
185537	Glaucyana Barros Amorim	12	26	5	43	Reprovado	199784	Guilherme Paulino Branco	0	0	0	0	Ausente
206456	Glaydson Rocha Nascimento Lima	0	0	0	0	Ausente	198507	Guilherme Paulo Rampanelli	9	32	3	44	Reprovado
413407	Gledson Rafael da Silva	8	25	3	36	Reprovado	306220	Guilherme Pedrogão da Silva	0	0	0	0	Ausente
186989	Gledson Ribeiro de Arruda	5	16	4	25	Reprovado	288255	Guilherme Pompeo Pimenta Negri	11	55	7	73	Aprovado
183984	Gleice Laura Santos Ponte	10	31	6	47	Reprovado	201567	Guilherme Renato Hernandez Polimeni Lós	11	53	9	73	Aprovado
289918	Gleiciane Aparecida Delamare	9	51	7	67	Reprovado	208563	Guilherme Ribeiro Godoy	0	0	0	0	Ausente
186265	Gleiciane Rodrigues de Arruda	0	0	0	0	Ausente	206282	Guilherme Rodrigues Pereira	11	37	2	50	Reprovado
293367	Gleidson Miranda Duarte	12	45	7	64	Reprovado	188046	Guilherme Romano de Souza	10	42	7	59	Reprovado
207076	Gleidson Ribeiro dos Santos	11	31	5	47	Reprovado	289355	Guilherme Santos Trasel	13	39	7	59	Reprovado
298714	Gleidson Silveira de Freitas Ribeiro	13	39	6	58	Reprovado	206798	Guilherme Sarian	15	58	7	80	Aprovado
192119	Gleisson Bruno Gabriel	8	45	6	59	Reprovado	293526	Guilherme Spilborghs Haun Resende Canedo	11	35	4	50	Reprovado
296341	Glenda Rodrigues Oliveira	11	33	7	51	Reprovado	417678	Guilherme Tavares Escobar Morgado	13	59	6	78	Aprovado
417763	Gleyson da Silva Franca	0	0	0	0	Ausente	189290	Guilherme Teixeira Coutinho	7	34	5	46	Reprovado
184576	Gleyson Ricardo de Siqueira	8	26	4	38	Reprovado	297530	Guilherme Temporim	12	50	8	70	Reprovado
304629	Gleysson Luiz da Silva	8	24	1	33	Reprovado	288942	Guilherme Vasques de Souza Coelho	10	32	5	47	Reprovado
293047	Glicya de Oliveira Theodoro	10	28	3	41	Reprovado	186830	Guilherme Viktor Paolucci Weyers	9	43	4	56	Reprovado
							200041	Guilherme Vilela Kechichian	10	28	6	44	Reprovado

304802	Guimauro Vicente de Souza	9	22	1	32	Reprovado	206938	Harrison Hainer Yukio Sato Chesma Sepol Acchor	9	29	8	46	Reprovado
187184	Guimel Pezzini Paes	0	0	0	0	Ausente	202214	Hartiagha Costa Alves	0	0	0	0	Ausente
293443	Gullit Caetano Silva	7	48	5	60	Reprovado	199131	Haruemi Luiz Kashiwakura	7	45	8	60	Reprovado
189826	Gunther Ferraz Costa	0	0	0	0	Ausente	196733	Haryssa Barbosa da Silva Machado Lin	7	30	5	42	Reprovado
283513	Gustavo Adriano Furtado de Souza	12	34	1	47	Reprovado	194144	Hassã Lemes de Macêdo e Silva	0	0	0	0	Ausente
191861	Gustavo Anunciação de Paula	12	61	9	82	Aprovado	294251	Hassan Fernando Mohamad Said Cavalcante	8	35	3	46	Reprovado
294986	Gustavo Arruda da Silveira	13	32	5	50	Reprovado	301852	Haune Faker Duarte	0	0	0	0	Ausente
209547	Gustavo Ataíde Fernandes Santos	0	0	0	0	Ausente	288584	Hawanny Andriely Ferreira Coares	11	16	2	29	Reprovado
206762	Gustavo Behne Miro	11	23	3	37	Reprovado	192600	Haylla Loraine Silveira dos Santos	10	20	3	33	Reprovado
208178	Gustavo Cardoso Maciel Costa Silva	15	43	6	64	Reprovado	209069	Heber Cesar Moreira Grande	10	34	8	52	Reprovado
288395	Gustavo Carrilho Zanco	8	23	5	36	Reprovado	207575	Heber Pereira Calili	6	22	3	31	Reprovado
208979	Gustavo Carvalho de Freitas	9	35	6	50	Reprovado	210625	Heberson Lopes Costa	0	0	0	0	Ausente
192017	Gustavo Cristaldo de Arantes	10	28	2	40	Reprovado	184213	Heberton Duarte de Sousa	6	37	6	49	Reprovado
300749	Gustavo de Castilho Merighi	5	31	4	40	Reprovado	189354	Heckzon Antonio Monteiro de Oliveira	0	0	0	0	Ausente
291742	Gustavo de Oliveira Cardoso	7	26	4	37	Reprovado	191580	Hector Matheus Galhardo Baffi	7	35	5	47	Reprovado
299559	Gustavo de Oliveira Lemos	10	42	7	59	Reprovado	283972	Hedson Matsusuke Tatibana Junior	11	45	5	61	Reprovado
290590	Gustavo de Souza Campos Leão	13	51	5	69	Reprovado	212048	Heinrich Ross Batista Souza	0	0	0	0	Ausente
284418	Gustavo Dias Gonçalves	13	17	6	36	Reprovado	285181	Heitevaldo Neto Gomes Pinçaço	13	34	7	54	Reprovado
195719	Gustavo Diego Silva de Melo	6	27	5	38	Reprovado	187984	Heitor Álef Gonçalves Ribeiro	10	30	4	44	Reprovado
205569	Gustavo dos Santos Sayão	9	28	8	45	Reprovado	297204	Heitor Daibert Martinelli Almeida	12	39	5	56	Reprovado
289130	Gustavo Ervaldo Cavalheiro Meira	12	48	4	64	Reprovado	192951	Heitor de Oliveira Garcia	7	21	4	32	Reprovado
284788	Gustavo Espindula de Souza	9	43	6	58	Reprovado	300536	Heitor Leandro Boza	13	37	5	55	Reprovado
292894	Gustavo Freire Pescaroli de Oliveira	8	37	8	53	Reprovado	211754	Heitor Magalhaes de Sousa Kadri	14	46	4	64	Reprovado
299112	Gustavo Futagami da Silva	10	25	2	37	Reprovado	298976	Heitor Obici Pepino	12	48	6	66	Reprovado
209886	Gustavo Germano dos Santos Campos	13	39	5	57	Reprovado	294604	Heitor Pestana Brandao	11	32	7	50	Reprovado
212065	Gustavo Godoy Alevado	11	65	9	85	Aprovado	295223	Heitor Rodrigues de Souza Leão	13	41	4	58	Reprovado
284804	Gustavo Gomes Carneiro Monteiro	10	37	5	52	Reprovado	290908	Heitor Vinicius Barros da Cruz	12	43	6	61	Reprovado
202594	Gustavo Gonçalves de Assunção Bermudes	12	34	6	52	Reprovado	414328	Hélber de Oliveira Freitas	10	28	5	43	Reprovado
302625	Gustavo Gregolin	14	36	5	55	Reprovado	205408	Helber Medeiros Costa	13	47	6	66	Reprovado
195854	Gustavo Henrique Alves Esposte	13	33	2	48	Reprovado	298892	Helbert Basso Junior	9	25	3	37	Reprovado
297675	Gustavo Henrique da Silva	10	23	4	37	Reprovado	185430	Helbert Lopes Santos	4	34	7	45	Reprovado
208603	Gustavo Henrique da Silva Neves	13	53	9	75	Aprovado	193053	Helder Elias Dantas Moreira	12	23	3	38	Reprovado
206685	Gustavo Henrique de Azevedo Siqueira	12	62	6	80	Aprovado	302459	Helder Lieberenz Camilo	10	36	7	53	Reprovado
189114	Gustavo Henrique Nunes Pereira	13	33	4	50	Reprovado	287666	Helder Luís Henriques	11	43	7	61	Reprovado
200381	Gustavo Henrique Oliveira Lara Rezende	12	39	5	56	Reprovado	306233	Hélder Rodrigues Alcântara de Oliveira	0	0	0	0	Ausente
296013	Gustavo Henrique Silva	10	38	9	57	Reprovado	292524	Helder Sansel de Souza Silva	7	42	5	54	Reprovado
197441	Gustavo Henriques Barros	13	58	7	78	Aprovado	189206	Helder Serem	9	11	1	21	Reprovado
287967	Gustavo Leithold Xavier	13	39	1	53	Reprovado	299436	Helen Kruger Miritz	9	32	4	43	Reprovado
183973	Gustavo Lima de Souza	7	22	3	32	Reprovado	192208	Heleno Sousa Sant'ana	14	52	7	73	Aprovado
282969	Gustavo Lopes Resende Silva	13	49	7	69	Reprovado	290101	Helga Pereira Dias	12	30	7	49	Reprovado
301495	Gustavo Luiz da Hora Ferreira Santos	13	43	8	64	Reprovado	210108	Heliandro Teodoro Castro	9	32	5	46	Reprovado
191662	Gustavo Marcelo Bitencourt Graf	12	50	6	68	Reprovado	297815	Helienne Valeria Lima da Silva	9	22	4	35	Reprovado
202465	Gustavo Martins	4	27	3	34	Reprovado	187403	Helio Costa Nascimento	9	31	6	46	Reprovado
184382	Gustavo Mendes Ribeiro	10	43	9	62	Reprovado	284259	Helio Gimenes Esteves Junior	11	41	6	58	Reprovado
298159	Gustavo Mendes Silva	11	60	8	79	Aprovado	211364	Hélio Henrique Costa	0	0	0	0	Ausente
306020	Gustavo Nunes da Costa Inacio	9	16	1	26	Reprovado	295818	Hélio Lima Ribeiro Júnior	0	0	0	0	Ausente
295252	Gustavo Paulino Alves	13	36	5	54	Reprovado	190124	Helio Luiz Florentino	0	0	0	0	Ausente
303360	Gustavo Peres Ribeiro	0	0	0	0	Ausente	207772	Helio Mandetta Neto	12	52	5	69	Reprovado
207513	Gustavo Ponciano Soares	12	24	3	39	Reprovado	197138	Helio Ramos Martins Junior	9	27	7	43	Reprovado
211860	Gustavo Saconato	9	29	1	39	Reprovado	294033	Hélio Taveira Adorno Filho	0	0	0	0	Ausente
286578	Gustavo Softov Fontoura	12	21	1	34	Reprovado	285258	Hellem Silveira Rebolças	8	21	3	32	Reprovado
298871	Gustavo Souza Viterbo de Aragao	11	41	8	60	Reprovado	186814	Hellen Bianca Rosa Francisco de Melo	0	0	0	0	Ausente
188811	Gustavo Sumi Forgati	14	43	6	63	Reprovado	418417	Hellen Calças	6	21	4	31	Reprovado
203732	Gustavo Tamanini Vieira	9	29	3	41	Reprovado	205945	Hellen de Macedo Firmino	11	26	2	39	Reprovado
185727	Gustavo Thiago Borges	6	34	6	46	Reprovado	304866	Hellen Paula dos Santos da Silva	11	28	8	47	Reprovado
284810	Gustavo Tiarling Lira	12	40	6	58	Reprovado	292913	Hellyamara Alexandre Antonioli	7	30	4	41	Reprovado
183773	Gustavo Tonial Dalastra	0	0	0	0	Ausente	201676	Heloara Rodrigues Oliveira	9	24	3	36	Reprovado
413718	Gustavo Ubirajara Giacchini	0	0	0	0	Ausente	416328	Heloisa de Almeida Soriano	0	0	0	0	Ausente
298341	Gustavo Vasconcelos Germano	0	0	0	0	Ausente	413116	Heloisa Lourdes Mota Fernandes	9	17	1	27	Reprovado
185489	Gustavo Motta de Oliveira	8	25	4	37	Reprovado	283308	Heloisa Prado Oliveira	8	18	4	30	Reprovado
293177	Gutemberg Ferreira de Vargas Junior	7	22	5	34	Reprovado	192597	Heloisa Valeria Almeida da Silva	0	0	0	0	Ausente
189714	Gutemberg Maia de Bessa	0	0	0	0	Ausente	188937	Heloise Cleonice Emanuelle Pereira Freitas	12	37	5	54	Reprovado
204343	Gutemberg Souza de Almeida	7	35	7	49	Reprovado	198386	Heloyse Cassia Mion	0	0	0	0	Ausente
304093	Gyan Carlo de Arruda	0	0	0	0	Ausente	291987	Helton Carlos Matos da Silva	0	0	0	0	Ausente
194863	Hadassa Alvarenga de Souza Martins	10	48	7	65	Reprovado	303701	Helton Cavalheiro Mata	9	30	6	45	Reprovado
283226	Hadriel Farias Costa	12	53	5	70	Reprovado	303216	Helton Celin Gonçalves da Silva	4	18	2	24	Reprovado
291001	Haendel Jácome Carvalho	0	0	0	0	Ausente	306239	Helton dos Santos Sacramento	10	43	4	57	Reprovado
192601	Halison da Silva Araújo	12	24	6	42	Reprovado	300118	Helton Flavio de Moraes Oliveira	10	21	0	31	Reprovado
198002	Hallisson Miguel José Araújo Ideião Leite	11	50	8	69	Reprovado	301470	Helton Gomes dos Santos	10	14	3	27	Reprovado
194073	Hallison Fernando Nunes Carvalho	10	45	5	60	Reprovado	205370	Helvio Junio Rodrigues	8	25	6	39	Reprovado
210693	Hallyson Corrêa da Silva	0	0	0	0	Ausente	195101	Helyton Rodrigo Mendes dos Santos	0	0	0	0	Ausente
299434	Hallyson Rodrigo e Silva Souza	0	0	0	0	Ausente	283952	Hemylle Mariane Stein Basso	12	18	2	32	Reprovado
186608	Hamilton Giulio Brito de Sena Oliveira	0	0	0	0	Ausente	184544	Henderson Everton Ferreira Segava	6	16	3	25	Reprovado
306151	Hamilton Julio Correa de Oliveira	0	0	0	0	Ausente	285233	Henriette Carmem Pereira de Moura Negrão	10	38	6	54	Reprovado
299945	Hamilton Magela Costa Vieira	13	37	6	56	Reprovado	298370	Henrique Alexandre dos Santos Celestino	0	0	0	0	Ausente
206038	Hanas Junio Monteiro do Nascimento	0	0	0	0	Ausente	206405	Henrique Balzan Martinez Biral	8	25	4	37	Reprovado
181634	Handerson Renato Deduch	8	44	8	60	Reprovado	288517	Henrique Daccach Manoel	10	47	5	62	Reprovado
284835	Hanelise dos Santos Justo	10	40	4	54	Reprovado	195712	Henrique de Mello Cansanção	10	40	7	57	Reprovado
289964	Hans Hellebrandt	11	41	6	58	Reprovado	283870	Henrique de Oliveira Rasslan	8	31	4	43	Reprovado
189687	Haona Laysla da Silva Boska	10	47	6	63	Reprovado	183299	Henrique Eduardo Pinto	0	0	0	0	Ausente
191100	Harison Junior dos Santos Ferraz	11	32	2	45	Reprovado	299622	Henrique Evaristo Mansell Passeri	6	48	5	59	Reprovado
195015	Harison Matheus Chavez Kassar	11	41	7	59	Reprovado	294180	Henrique Fernando Carmona Cogo	4	43	4	51	Reprovado
296652	Harize Loureiro Zatorre	11	43	5	59	Reprovado	203858	Henrique Hiroyuki Tanaka Goncalves	11	57	8	76	Aprovado
196260	Harlei Horn	9	25	4	38	Reprovado	289816	Henrique Leal Farias	9	24	3	36	Reprovado
211564	Haroldo Ambrosio Pelegrino Silva	8	20	7	35	Reprovado	185918	Henrique Luã Furtado Grangeiro	0	0	0	0	Ausente
194895	Haroldo Padovani Toffoli	14	56	6	76	Aprovado	196278	Henrique Lucas Amaral dos Santos	0	0	0	0	Ausente
193284	Haron Emanuel Andrade Lazari	5	20	5	30	Reprovado	192595	Henrique Madureira Espindola de Barros	12	58	6	76	Aprovado
212117	Harrison Djalma Gonçalves de Brito	7	21	0	28	Reprovado	298348	Henrique Mitsuo Vargas Ezeo	0	0	0	0	Ausente

414023	Henrique Ormonde Portela	10	45	6	61	Reprovado	210756	Ialan Seny Medeiros Lobato	3	45	7	55	Reprovado
415108	Henrique Sousa Rabelo de Melo	0	0	0	0	Ausente	283954	Iallan Thales Pereira de Menezes	0	0	0	0	Ausente
185213	Henrique Vaz da Costa do Monte	10	48	4	62	Reprovado	283279	Iander Aguiar Rocha	9	31	7	47	Reprovado
285458	Heraclito Bacelar de Azevedo	5	52	6	63	Reprovado	195682	Iara Bandeira de Araujo	13	46	6	65	Reprovado
187921	Heraclito Ferreira Braga	7	36	5	48	Reprovado	413556	Iara Rodrigues Damasceno	0	0	0	0	Ausente
208804	Heraclito Itamar dos Santos	3	41	2	46	Reprovado	304981	Iara Silvia dos Reis Dutra Oliveira	0	0	0	0	Ausente
198723	Heraldo Medeiros de Oliveira Junior	9	25	5	39	Reprovado	210807	Iasmin Oliveira Camargo de Lucena Almeida	0	0	0	0	Ausente
193050	Herb Vitor Rodrigues Junior	11	60	6	77	Aprovado	204581	Iasmine Moreira Pontes	13	44	7	64	Reprovado
299512	Herbert de Araújo do Nascimento	13	50	7	70	Reprovado	289606	Iberê Baracioli Catanozi	0	0	0	0	Ausente
303160	Herberth Carvalho de Paiva	11	36	3	50	Reprovado	196357	Ibere Domingues Ramos	10	28	7	45	Reprovado
288245	Herica Filles Lotfi Reis da Rosa	0	0	0	0	Ausente	206741	Ícaro André Neves de Oliveira	9	34	5	48	Reprovado
200183	Herick Guilherme Guicheney de Melo	11	49	8	68	Reprovado	418248	Ícaro Cabrera Businaro	11	32	3	46	Reprovado
211665	Hermano de Jesus Basilio Lages	9	36	5	50	Reprovado	186418	Ícaro de Almeida Fernandes	0	0	0	0	Ausente
294974	Hermeson Costa de Jesus	7	46	7	60	Reprovado	204744	Ícaro Fogaça de Medeiros	4	30	4	38	Reprovado
414543	Hermison Victor Pereira Alencar Sampaio	9	43	6	58	Reprovado	290362	Ícaro Mattedi Tomazini	14	39	5	56	Reprovado
306295	Hernane da Silva Costa	0	0	0	0	Ausente	291504	Idnascir dos Santos Moreira	13	34	5	42	Reprovado
191540	Hernany Oliveira Campos	6	23	3	32	Reprovado	203988	Igo Sérgio Oliveira	0	0	0	0	Ausente
211383	Herôdoto Souza Fontenele Júnior	11	38	4	53	Reprovado	291600	Igomar de Souza Caetano	11	55	7	73	Aprovado
204329	Heros Siqueira DI Tano	7	32	4	43	Reprovado	208446	Igor Alberto Figueiredo	13	53	8	74	Aprovado
194002	Hévelin Rodrigues Chaves	0	0	0	0	Ausente	291481	Igor André Graci Frigo	9	22	3	34	Reprovado
187787	Hevelly Lírika Olivencia Barbosa	12	27	5	44	Reprovado	306056	Igor André Pires	12	24	2	38	Reprovado
417849	Hevellyn Cristiny de Souza Santos	11	19	1	31	Reprovado	283788	Igor Azevedo Maciel de Campos	0	0	0	0	Ausente
193178	Hevellyn Martins de Pinho	10	16	2	28	Reprovado	187532	Igor Breno Moura Santos	12	29	5	46	Reprovado
416119	Heverton dos Santos Domingos	10	46	5	61	Reprovado	195118	Igor Camilo Cavalcante	0	0	0	0	Ausente
300331	Hiago Ferreira dos Anjos Cesar	5	26	7	38	Reprovado	413171	Igor Crisly Martins Morais	0	0	0	0	Ausente
283369	Higo Rafael Ferreira de Oliveira	12	58	8	78	Aprovado	209697	Igor de Abreu Souza	10	40	4	54	Reprovado
206464	Higo Viana da Silva	10	35	8	53	Reprovado	299812	Igor de Aquino	11	36	7	54	Reprovado
183393	Higor Andre Queiroz Alves	9	26	6	41	Reprovado	189749	Igor de Oliveira Lopes	8	33	5	46	Reprovado
284645	Higor Assuncao Salgado	13	33	3	49	Reprovado	292388	Igor Derzi Malheiros	11	29	2	42	Reprovado
190372	Higor Correa Pessoa	9	26	3	38	Reprovado	419276	Igor do Prado Polidoro	12	24	3	39	Reprovado
303484	Higor Farreca de Araujo	0	0	0	0	Ausente	185756	Igor Doutor Silva	0	0	0	0	Ausente
294184	Higor Jose de Souza Nascimento	8	49	6	63	Reprovado	185967	Igor Ferreira Leite	0	0	0	0	Ausente
202724	Higor Machado Santos	14	26	3	43	Reprovado	285679	Igor Franco Godoy Dorsa	13	49	7	69	Reprovado
413607	Higor Moretti Pereira	0	0	0	0	Ausente	286696	Igor Freitas Flávio	11	58	6	75	Aprovado
199698	Higor Sanches Santana	5	16	3	24	Reprovado	208092	Igor Gonçalves Badini	12	35	8	55	Reprovado
302085	Hilano de Mesquita Rodrigues	7	49	7	63	Reprovado	287482	Igor Jorge Antunes Braga	7	18	2	27	Reprovado
206973	Hilario Juliano de Almeida	8	23	5	36	Reprovado	283657	Igor Jose Bender	0	0	0	0	Ausente
198095	Hilderan Macedo Benites	0	0	0	0	Ausente	191697	Igor José Casotti	8	29	2	39	Reprovado
303772	Hildo Henrique de Souza Albuquerque	0	0	0	0	Ausente	296690	Igor Junior Brum	9	35	4	48	Reprovado
187390	Hillo Gandra Dias Farnesi Cunha	11	46	6	63	Reprovado	293587	Igor Mateus Medeiros	11	46	4	61	Reprovado
211623	Hilmar Tavares da Silva	12	43	7	62	Reprovado	288374	Igor Müller Viegas dos Santos	10	49	4	63	Reprovado
291218	Hilton Ferreira de Andrade	9	52	6	67	Aprovado	191659	Igor Nemir Neves	9	21	2	32	Reprovado
287359	Hipolito Moratti Rosa Junior	0	0	0	0	Ausente	292215	Igor Passos Lima Pacheco	12	49	8	69	Reprovado
289721	Hisadora Beatriz Gonçalves Lemes	9	32	4	45	Reprovado	207969	Igor Paulo Ribeiro	0	0	0	0	Ausente
286992	Hivaney Paulo da Silva	12	30	6	48	Reprovado	412978	Igor Ruan Dias Madureira	0	0	0	0	Ausente
185425	Honorio Gonçalves dos Anjos Neto	10	49	6	65	Reprovado	189814	Igor Santos Leite	10	45	7	62	Reprovado
298621	Horácio Forte Bahia Freire Filho	12	62	7	81	Aprovado	211088	Igor Soares de Carvalho	0	0	0	0	Ausente
288356	Hozano José dos Santos Neto	0	0	0	0	Ausente	415341	Igor Venega dos Santos	11	31	4	46	Reprovado
192314	Hudson Cristovao Sander Silva	11	32	5	48	Reprovado	297140	Igor Vinicius Meira Nogueira	11	45	9	65	Reprovado
300818	Hudson Halison Florentino	5	30	3	38	Reprovado	299201	Ilcinara Maria Sganzerla	12	55	8	75	Aprovado
188606	Hudson Marcos Alves Dias	14	32	4	50	Reprovado	285478	Ildefonso Mendes Lima Marcula	10	36	3	49	Reprovado
188599	Hudson Ribeiro Rolon	10	21	3	34	Reprovado	301189	Iliziane Rockenbach	6	21	4	31	Reprovado
418424	Hudson Salentim de Azevedo	9	23	2	34	Reprovado	196874	Ilyana Murari Magalhães	8	46	5	59	Reprovado
283424	Hudson Scherer da Costa	3	28	6	37	Reprovado	291068	Ilna de Oliveira Ferraz	0	0	0	0	Ausente
417279	Hudson Tadeu Martinez do Nascimento	13	25	5	43	Reprovado	196716	Ilo Davi de Farias Machado	8	37	6	51	Reprovado
282527	Hugo Alex Sousa Costa	10	51	5	66	Reprovado	287549	Ibson Ademar da Rosa	0	0	0	0	Ausente
302736	Hugo Aurélio Miranda Brito	12	48	6	66	Reprovado	415001	Ilton Hasimoto	8	16	1	25	Reprovado
299593	Hugo Cesar Benites	4	16	5	25	Reprovado	210779	Inacio de Jesus Barros de Castro Junior	10	42	4	56	Reprovado
303239	Hugo de Melo Lobo	0	0	0	0	Ausente	192009	Inara Freitas do Nascimento	8	25	4	37	Reprovado
302788	Hugo Eduardo Pereira Gomes Machado	0	0	0	0	Ausente	197694	Indiana Mezzaroba	10	28	4	42	Reprovado
207708	Hugo Japiassu Santos Fonseca	12	30	4	46	Reprovado	292764	Indianara Jaqueline Elias	10	23	3	36	Reprovado
287958	Hugo Leonardo da Silva Moreira	0	0	0	0	Ausente	291350	Ingrid Araujo Borges	10	26	0	36	Reprovado
285038	Hugo Leonardo de Almeida Covessi	5	19	3	27	Reprovado	184532	Ingrid da Silva Silveira	9	22	4	35	Reprovado
211976	Hugo Melo Farias	11	24	4	39	Reprovado	194868	Ingrid Gomes Boeira	10	31	3	44	Reprovado
289527	Hugo Moretto Lara	10	58	7	75	Aprovado	198354	Ingrid Hellen Cristaldo de Azevedo	14	39	6	59	Reprovado
292759	Hugo Richard Iancz	0	0	0	0	Ausente	183520	Ingrid Julianne Molino Czelusniak	0	0	0	0	Ausente
298717	Hugo Rodrigues Moura	8	45	6	59	Reprovado	197510	Ingrid Morais Aleixes	0	0	0	0	Ausente
297279	Hugo Sales Furtado	14	35	5	54	Reprovado	293239	Ingrid Nazareht dos Santos Figueiredo	0	0	0	0	Ausente
208308	Hugo Santos de Oliveira	5	18	3	26	Reprovado	302272	Ingrid Rodrigues de Brito Mota	11	29	3	43	Reprovado
291429	Hugo Vinicius dos Santos Yano	9	30	5	44	Reprovado	205403	Ingrid Tuanne do Carmo Dias	0	0	0	0	Ausente
204339	Humayra Mayumi Kataiama	12	36	6	54	Reprovado	299700	Ingridy Jessica Gomes de Oliveira	11	41	6	58	Reprovado
290938	Humberto Albino da Costa Júnior	0	0	0	0	Ausente	290724	Ingridy Pessoa Oliveira	0	0	0	0	Ausente
301309	Humberto Alvim de Souza da Silva	12	50	9	71	Reprovado	201490	Iracema Ferreira Serradourada	5	33	3	41	Reprovado
286688	Humberto de Matos Maioli	9	28	7	44	Reprovado	195725	Iraque Marinho Diniz	10	37	5	52	Reprovado
300393	Humberto Massahiro Nanaka	0	0	0	0	Ausente	418117	Iria Antônia Carola	8	19	3	30	Reprovado
304752	Humberto Ozorio de Oliveira Junior	11	32	3	46	Reprovado	286127	Irineu Pesarini Junior	0	0	0	0	Ausente
294518	Humberto Silva de Souza	12	44	5	61	Reprovado	185417	Iris Vieira dos Santos	8	23	3	34	Reprovado
205781	Humberto Targino de Santana Junior	6	48	5	59	Reprovado	283613	Irla Bruna de Jesus Assis	13	37	4	54	Reprovado
293600	Hugor Leite Alves	0	0	0	0	Ausente	190742	Irlane Carolina Barros	8	33	7	48	Reprovado
284262	Hugor Tikles de Faria	10	31	4	45	Reprovado	415424	Isaac Daniel Mendes dos Santos	9	41	4	54	Reprovado
192146	Hynara Rose Cristina Souza Campos	11	21	2	34	Reprovado	295095	Isaac Laurindo Soeiro	14	60	8	82	Aprovado
187975	Hytallo Wadson da Costa Moita	12	48	6	66	Reprovado	291361	Isaac Matheus Lima Fernandes	5	36	5	46	Reprovado
200604	Hyuri Krystian Becker Samaniego	9	15	5	29	Reprovado	201261	Isabel Cristina de Campos Finelon Pereira	10	39	8	57	Reprovado
201453	Iacy Layane Gonçalves Costa	8	27	2	37	Reprovado	196775	Isabela Almeida dos Santos	8	27	4	40	Reprovado
204497	Iago Batista Ideão	0	0	0	0	Ausente	185376	Isabela Alves Arima Gonçalves	11	24	3	38	Reprovado
287020	Iago Fonseca de Oliveira	14	55	7	76	Aprovado	201517	Isabela Carolina Barboza Gonçalves	9	23	3	35	Reprovado
304903	Iago Henrique Mota	11	27	6	44	Reprovado	291985	Isabela Cerci Bernabe Ferreira	13	31	5	49	Reprovado
297912	Iago Pablo Freitas Oliveira	0	0	0	0	Ausente	209619	Isabela Costa Hajel	13	45	7	65	Reprovado

198177	Isabela de Abreu Lisboa de Almeida	0	0	0	0	Ausente	303618	Ivanildo Lemes de Oliveira	6	31	3	40	Reprovado
202794	Isabela de Oliveira Soares	11	21	5	37	Reprovado	198417	Ivanna de Oliveira Rocha	0	0	0	0	Ausente
413243	Isabela de Paula Nantes	8	26	3	37	Reprovado	413102	Ivano Sousa Clink Pereira	0	0	0	0	Ausente
305201	Isabela dos Santos Caetano	6	23	3	32	Reprovado	198196	Iveta Duarte Garcia Xavier	6	14	1	21	Reprovado
192612	Isabela Ferreira de Souza	7	19	0	26	Reprovado	186580	Ivete dos Santos	4	18	3	25	Reprovado
290806	Isabela Manfrin Monteiro	12	25	4	41	Reprovado	187405	Ivina Linhares Nunes e Silva	10	23	2	35	Reprovado
211461	Isabela Maria Miaki Sobreira	13	43	3	59	Reprovado	198455	Ivo de Oliveira	7	14	3	24	Reprovado
191323	Isabela Nogueira Batista	11	32	4	47	Reprovado	211387	Ivo Zacarias Siqueira Junior	10	30	4	44	Reprovado
189595	Isabela Pereira Lemos de Mello	10	31	5	46	Reprovado	298565	Ivode Kleber Mendes Pedroso	11	21	4	36	Reprovado
210091	Isabela Ramos Frutuoso Delmondos	12	38	4	54	Reprovado	284189	Ivone Guimarães Vicente	0	0	0	0	Ausente
302829	Isabela Ramos Magalhães de Oliveira	10	33	5	48	Reprovado	413930	Ivone Maria de Moura Perri	5	26	5	36	Reprovado
300138	Isabela Ribeiro Rocha	6	18	5	29	Reprovado	293045	Ivonei do Nascimento Almeida	4	17	5	26	Reprovado
203243	Isabela Saboia Cardoso dos Santos	12	39	7	58	Reprovado	416363	Ivoneide Feitosa Santos Quirino da Costa	5	20	1	26	Reprovado
301650	Isabela Stefanos Pacheco	12	38	7	57	Reprovado	189378	Izabel da Silva Rodrigues	0	0	0	0	Ausente
294829	Isabela Vieira e Silva Fonseca	12	34	4	50	Reprovado	413338	Izabel Escobar Balta	8	22	2	32	Reprovado
211786	Isabela Cristine Tenório de Araújo Inácio	11	43	8	62	Reprovado	296562	Izabela Alves de Oliveira	11	29	4	44	Reprovado
184940	Isabella Alves Araujo	12	47	4	63	Reprovado	192809	Izabela Borin	12	41	6	59	Reprovado
291810	Isabella Camarco Gomes	14	53	8	75	Aprovado	209437	Izabele Ariane Iduino Vieira	0	0	0	0	Ausente
188982	Isabella Caminoto	12	36	3	51	Reprovado	286059	Izabele Pessoa Holanda	12	54	7	73	Aprovado
196900	Isabella Cristina Rebouças de Araújo	8	39	5	52	Reprovado	201159	Izabella Stival Ribeiro	11	27	5	43	Reprovado
203166	Isabella de Oliveira Ferreira	12	25	6	43	Reprovado	417348	Izaias de Castro Moreira Lima	12	34	10	56	Reprovado
417511	Isabella de Souza Queiroz	0	0	0	0	Ausente	295248	Izaias Ferreira de Freitas	5	16	3	24	Reprovado
300154	Isabella Fialho de Castro	10	28	1	39	Reprovado	193322	Izaltino Ojeda Pereira	10	32	7	49	Reprovado
196102	Isabella Joy Lima e Silva	11	57	7	75	Aprovado	184326	Jacimar Oliveira da Silva	8	26	4	38	Reprovado
185125	Isabella Klein Silveira da Silveira	11	27	3	41	Reprovado	416403	Jacira de Oliveira Almeida	4	26	3	33	Reprovado
303439	Isabella Patricia Miranda Silva	11	25	4	40	Reprovado	190638	Jacira Marques de Araujo	0	0	0	0	Ausente
181586	Isabella Pereira de Souza	10	44	8	62	Reprovado	202844	Jackeline de Castro Pontes	0	0	0	0	Ausente
185439	Isabella Regiani Rocha de Oliveira	12	29	5	46	Reprovado	304642	Jackeline Eulalia Rondon de Albuquerque	9	18	0	27	Reprovado
203146	Isabella Stephania Silva Herculano	8	23	4	35	Reprovado	301705	Jackeline Paula Araújo	0	0	0	0	Ausente
188234	Isabelle Alves Soares Boguchevski	11	42	6	59	Reprovado	303371	Jackeline Ramos da Silva	0	0	0	0	Ausente
205455	Isabelle Fernandes Brilhante Batsita	5	46	4	55	Reprovado	290859	Jackline Martins Oviedo	9	37	8	54	Reprovado
294417	Isabelle Kimberly da Silva	7	15	1	23	Reprovado	188272	Jacksanderson Farias Rizatti	10	59	6	75	Aprovado
210932	Isabelle Larissa Ianesko	10	32	3	45	Reprovado	187713	Jackson de Souza dos Santos	9	27	1	37	Reprovado
301147	Isabelle Magalhães Alves	0	0	0	0	Ausente	187630	Jackson Fabio de Camargo	0	0	0	0	Ausente
193697	Isabelle Sousa Falcao	13	57	5	75	Reprovado	187835	Jackson Frederico Vale	14	60	10	84	Aprovado
183726	Isabely Rebecca Luz de Vasconcellos	6	23	3	32	Reprovado	415309	Jackson Jacintho da Silva	8	29	3	40	Reprovado
198754	Isac Santos Pereira	0	0	0	0	Ausente	292915	Jackson Lemos Pinheiro	8	25	3	36	Reprovado
304386	Isadora Athayde Dias Alves	14	43	6	63	Reprovado	292714	Jackson Renan Leite de Aguiar	13	28	3	44	Reprovado
304547	Isadora Cristine Matos Padilha	0	0	0	0	Ausente	301378	Jackson Rosa do Nascimento Gonçalves	3	33	5	41	Reprovado
203234	Isadora de Almeida Costa	13	27	6	46	Reprovado	284132	Jacqueline de Almeida Martins Locatelli	10	42	4	56	Reprovado
184678	Isadora Gorges da Cruz	9	27	4	40	Reprovado	190069	Jacqueline Ferreira da Conceição	7	24	2	33	Reprovado
297687	Isadora Helena Ricardo Simões	0	0	0	0	Ausente	300462	Jacqueline Florêncio Vieira	11	44	6	61	Reprovado
301958	Isaías Arcilio dos Santos	0	0	0	0	Ausente	208255	Jacqueline Michele de Almeida	8	19	4	31	Reprovado
288676	Isana Magalhaes da Silva	11	26	1	38	Reprovado	186917	Jacqueline Silva de Oliveira	0	0	0	0	Ausente
204145	Isequiel Alves Ferreira Filho	8	36	5	49	Reprovado	193343	Jacqueline Silva Martins	0	0	0	0	Ausente
198490	Ísis Guerra Pinto	10	51	8	69	Reprovado	297428	Jacy Geraldo Queiroz	6	23	3	32	Reprovado
189492	Ísis Tatiane Gonçalves Gomes	0	0	0	0	Ausente	288797	Jader Pereira das Neves	10	48	6	64	Reprovado
413629	Íslla de Oliveira Ferreira	11	26	4	41	Reprovado	293338	Jadilson Jose de Andrade Araujo	9	44	8	61	Reprovado
412913	Ismael dos Santos Jesuino Duque	5	14	2	21	Reprovado	298141	Jadson Admar da Silva	4	16	3	23	Reprovado
186349	Ismael Lucas Camelo do Nascimento	12	50	9	71	Reprovado	206496	Jadson Emídio Pereira	8	47	5	60	Reprovado
418276	Ismael Moscon	13	45	6	64	Reprovado	285551	Jadson Pereira Santos	14	53	6	73	Aprovado
207681	Ismael Tourne Echenique	10	31	6	47	Reprovado	293356	Jaguarcy de Almeida Araújo	0	0	0	0	Ausente
198539	Ismar Siman Carvalho	0	0	0	0	Ausente	189854	Jaiane Aparecida Lopes Rosso	10	28	3	41	Reprovado
204946	Isnara de Souza Sampaio	7	28	5	40	Reprovado	413816	Jailene de Souza Calibrio	0	0	0	0	Ausente
184811	Israel de Mattos Junior	9	31	6	46	Reprovado	298490	Jailson Trino Carmono Lemos	11	45	6	62	Reprovado
193923	Israel Tibes Wense de Almeida Gomes	14	43	9	66	Reprovado	200831	Jailton Ezequiel Ribeiro Oliveira	8	23	3	34	Reprovado
192543	Israel Zeballos Fajardo Nogueira	0	0	0	0	Ausente	210508	Jailton Santos Junior	15	59	8	82	Aprovado
189050	Ita Medeiros Lopes	13	46	3	62	Reprovado	291998	Jailton Simões de Oliveira Neto	0	0	0	0	Ausente
293607	Ítala Diniz de Menezes Coelho	0	0	0	0	Ausente	303773	Jaime Henrique Marques de Melo	0	0	0	0	Ausente
299989	Ítalo de Queiroz Medeiros	10	52	4	66	Reprovado	288310	Jaime Simão Almaraz Guerrero Junior	15	37	8	60	Reprovado
189702	Ítalo Fernandes de Almeida	6	52	7	65	Reprovado	202655	Jaine Souza dos Santos	8	28	3	39	Reprovado
185329	Ítalo Gustavo Vale Moura	0	0	0	0	Ausente	184174	Jair Fernando Sanches Remijo	11	38	7	56	Reprovado
211218	Ítalo Meneses Silva Taumaturgo	10	39	6	55	Reprovado	283062	Jair Francisco dos Anjos	11	47	5	63	Reprovado
303791	Ítalo Paraguassu de Sá e Ferreira	0	0	0	0	Ausente	208133	Jair Lourenço de Souza Junior	14	46	5	65	Reprovado
304077	Ítalo Silva Cardoso	8	25	3	36	Reprovado	285424	Jair Pereira de Oliveira	10	31	5	46	Reprovado
289772	Itamar Antonio Moreira	7	47	6	60	Reprovado	290849	Jaira Carla de Oliveira Moraes	0	0	0	0	Ausente
212358	Itamar Lourenço da Silva	6	37	5	48	Reprovado	295715	Jairo Alencar de Andrade	0	0	0	0	Ausente
209168	Itamar Xavier de Souza	0	0	0	0	Ausente	287107	Jairo de Souza Lopes	13	56	6	75	Aprovado
302603	Itanel Messias Rodrigues	8	31	8	47	Reprovado	302300	Jairo Gehm	10	33	5	48	Reprovado
293959	Iullo Barreto Viana	5	41	6	52	Reprovado	297716	Jairo Silva de Souza	10	26	3	39	Reprovado
201952	Iure Sued Dombroski dos Santos	0	0	0	0	Ausente	292780	Jairson Pinto de Figueiredo	10	31	5	46	Reprovado
284245	Iuri José da Silva Lima	11	42	8	61	Reprovado	285347	Jaisah Sorage Farah	13	48	4	65	Reprovado
301308	Iury da Costa e Faria	12	41	4	57	Reprovado	286531	Jakeline Fleitas Ojeda dos Santos	10	28	5	43	Reprovado
413456	Iury Rodrigues Damasceno	7	35	6	48	Reprovado	300170	Jakeline Lago Rodrigues dos Santos	12	46	4	62	Reprovado
189725	Iury Roiter Raphacho Almeida	8	24	5	37	Reprovado	290684	Jakeline Pires Moises	0	0	0	0	Ausente
298054	Ivai Gomes de Lima Neto	11	32	6	49	Reprovado	289924	Jakeline Xavier de Souza	11	37	4	52	Reprovado
413083	Ivaldo Júnior Oliveira Medeiros	0	0	0	0	Ausente	196586	Jakelline Costa Barros dos Santos	11	48	5	64	Reprovado
198910	Ivam Shiguayuki Suzuki	11	43	5	59	Reprovado	192518	Jakelyne de Freitas Ferreira	12	35	5	52	Reprovado
194839	Ivan Albuquerque Soares	8	50	7	65	Reprovado	195647	Jakelyne Roriz da Silva	3	14	2	19	Reprovado
289005	Ivan Barbosa de Castro	15	45	6	66	Reprovado	300832	Jakson Gomes Yamashita	8	35	4	47	Reprovado
419223	Ivan Carlos do Prado Polidoro	12	23	3	38	Reprovado	183586	Jakson Xavier Martins	0	0	0	0	Ausente
414324	Ivan da Costa Pinto Calasans	11	40	5	56	Reprovado	302806	Jaluza Cristiane Piva Queiroz	0	0	0	0	Ausente
211479	Ivan Dalmolin dos Santos	13	43	4	60	Reprovado	291546	Jalves Gomes de Souza Junior	6	38	3	47	Reprovado
204270	Ivan Llano	14	43	4	61	Reprovado	208939	James Dean Cestari	12	59	7	78	Aprovado
291875	Ivan Pereira de Melo Júnior	12	31	6	49	Reprovado	304286	James Roosevelt Santos Amorim	11	31	3	45	Reprovado
196954	Ivan Rodrigues de Moraes	11	37	8	56	Reprovado	200106	Jameson Santos Amaral	11	42	8	61	Reprovado
290926	Ivan Wilson de Araujo Rodrigues Junior	13	46	5	64	Reprovado	191048	Jamiene Caroline Silva Garcia	14	33	6	53	Reprovado
301498	Ivania Strada	0	0	0	0	Ausente	283651	Jamile Galbeiro	11	20	2	33	Reprovado

197471	Jamile Rober dos Santos Fleury	6	33	2	41	Reprovado	189700	Jean Pierre Sardá Vargas	11	29	4	44	Reprovado
287235	Jamille Clara Alves Adamczyk	0	0	0	0	Ausente	416122	Jean Pierre Sott	11	24	4	39	Reprovado
292862	Jamille Moraes de Melo	10	44	7	61	Reprovado	416486	Jean Ricardo Cardozo	3	23	2	28	Reprovado
183548	Jamille Novaes Ferraz Sultanum	13	45	4	62	Reprovado	289410	Jean Torres Xavier	12	27	2	41	Reprovado
298928	Jamilty Ferreira Cardoso	10	20	4	34	Reprovado	288240	Jeanne de Melo Klafke	9	35	5	49	Reprovado
189091	Jamim Vitor Siriano Noletto	0	0	0	0	Ausente	191383	Jeann Pierre de Freitas Citadim	13	26	4	43	Reprovado
187341	Jan Lima de Medeiros	8	24	3	35	Reprovado	199066	Jeanne Thais de Oliveira Farias	0	0	0	0	Ausente
296497	Jan Olinda Messias de Campos Marchesan	10	35	7	52	Reprovado	184166	Jederson Rangel Duarte	11	44	8	63	Reprovado
300493	Janaina Aureliano Borges	9	25	3	37	Reprovado	188981	Jedielson Santana de Lima	12	40	5	57	Reprovado
283349	Janaina Cadete de Almeida	10	49	8	67	Reprovado	210542	Jedinaldo Macena de Meneses	0	0	0	0	Ausente
198299	Janaina Carla Aguiar de Paula	11	49	6	66	Reprovado	190950	Jeferson Alves de Oliveira	0	0	0	0	Ausente
293576	Janaina Carvalho Silva	10	32	3	45	Reprovado	294527	Jeferson Antonio Mendes	7	29	3	39	Reprovado
417944	Janaina Cristina Rodrigues	7	18	3	28	Reprovado	414480	Jeferson Aparecido Afonso	9	29	5	43	Reprovado
194717	Janaina da Silva Conceição	0	0	0	0	Ausente	181719	Jeferson Batista Urder de Andrade Aquino	11	53	5	69	Reprovado
192377	Janaina Faria Ramos	3	21	1	25	Reprovado	206502	Jeferson Borges dos Santos	4	24	3	33	Reprovado
295959	Janaina Germano Cezario	8	38	5	51	Reprovado	299908	Jeferson da Silva Oliveira	13	48	6	67	Reprovado
197263	Janaina Grazielli Bevilacqua	11	41	5	57	Reprovado	200976	Jeferson Dessotti Cavalcante DI Schiavi	10	45	3	58	Reprovado
198358	Janaina Lara Falcao	0	0	0	0	Ausente	204797	Jeferson Douglas Barbosa de Jesus	11	32	6	49	Reprovado
298489	Janaina Marin Andreatta	9	31	6	46	Reprovado	306060	Jeferson Faria	14	30	1	45	Reprovado
188214	Janaina Matias de Oliveira	11	24	5	40	Reprovado	286379	Jeferson Lacerda da Silva	13	44	4	61	Reprovado
194080	Janaina Moreno de Oliveira	13	31	6	50	Reprovado	304258	Jeferson Luiz Cattelan	0	0	0	0	Ausente
191186	Janaina Paula Britto da Cruz	9	26	7	42	Reprovado	285857	Jeferson Ravello	8	25	2	35	Reprovado
287793	Janaina Pessoa Ribeiro	0	0	0	0	Ausente	284067	Jeferson Silva Correa	5	26	5	36	Reprovado
199307	Janaina Prado da Cunha	11	19	2	32	Reprovado	289767	Jeferson Silva do Amaral	14	37	5	56	Reprovado
296676	Janaina Xavier Costa Candia	9	38	4	51	Reprovado	419468	Jeferson Soares Alves	8	30	4	42	Reprovado
304716	Janaine da Silva Maldonado	9	37	5	51	Reprovado	299034	Jeferson William Turchiello	11	29	4	44	Reprovado
192898	Janayna Grincevicus Vareiro	0	0	0	0	Ausente	290145	Jefferson Castellani França	6	19	2	27	Reprovado
205397	Janaynna de Souza Carvalho Brites	0	0	0	0	Ausente	289362	Jefferson de Oliveira Moura	9	39	8	56	Reprovado
288280	Janderson Vale do Nascimento	7	24	2	33	Reprovado	415305	Jefferson de Souza Guarneri	5	22	3	30	Reprovado
296095	Janduí Jean da Silva	10	33	6	49	Reprovado	184751	Jefferson Douglas Lima da Silva	11	30	3	44	Reprovado
290256	Jane Adila Colares da Silva Matos da Costa	9	27	1	37	Reprovado	299251	Jefferson Ferreira Casagrande	0	0	0	0	Ausente
189577	Jane Biertie Ramos Miguel Pessôa	9	24	1	34	Reprovado	285086	Jefferson Lima Messias da Silva Filho	0	0	0	0	Ausente
302565	Jane de Jesus Pereira	8	23	2	33	Reprovado	298310	Jefferson Luis de Queiroz	9	28	2	39	Reprovado
292914	Jane Portes Balduino	7	26	2	35	Reprovado	298763	Jefferson Macilio Garcia Machado	12	34	6	52	Reprovado
198046	Janei Venancio Santos da Silva	0	0	0	0	Excluído	211642	Jefferson Novais do Nascimento Santos	10	39	4	53	Reprovado
199509	Janepher Rosin dos Santos de Oliveira	10	18	2	30	Reprovado	306226	Jefferson Pinheiro da Silva	0	0	0	0	Ausente
284582	Janes Caroline Gonçalves dos Santos	8	30	6	44	Reprovado	204630	Jefferson Scardua Eisio	9	45	6	60	Reprovado
194032	Janeska Florence Dassoler Oliveira	13	30	4	47	Reprovado	285541	Jefferson Shockness Souto	10	47	8	65	Reprovado
207839	Janielle dos Anjos Carvalho	4	30	6	40	Reprovado	183691	Jefferson Silvestre dos Santos	8	48	5	61	Reprovado
295081	Janine Ludmilla Cherri Ogrodowczyk	11	39	6	56	Reprovado	206829	Jefferson Simplicio de Oliveira	11	44	6	61	Reprovado
195361	Janini Silva Mansilha	0	0	0	0	Ausente	204255	Jefferson Valagna	7	27	3	37	Reprovado
418643	Jânio Paixão Lopes	9	30	2	41	Reprovado	293489	Jeffrey Newton Lemos Dutra	1	4	0	5	Reprovado
293930	Janio Rodrigo Mendonca do Nascimento	0	0	0	0	Ausente	192216	Jeniffer de Castro Tenca	12	40	8	60	Reprovado
296361	Janir da Rosa	12	34	5	51	Reprovado	209024	Jeniffer Ferreira de Almeida	0	0	0	0	Ausente
296931	Janison César Pinto de Menezes	0	0	0	0	Ausente	201344	Jeniffer Katherine da Silva Nascimento	11	27	2	40	Reprovado
199986	Jaqueline Ap Silva	8	25	2	35	Reprovado	301843	Jennifer Agna Pereira Teixeira Rodrigues	12	29	4	45	Reprovado
193762	Jaqueline Araujo da Silva	0	0	0	0	Ausente	306257	Jennifer Krisley Moreira Nascimento de Assis	13	26	2	41	Reprovado
184892	Jaqueline Bebeta de Conceição	8	19	2	29	Reprovado	208273	Jennifer Lima Figueiredo	10	28	5	43	Reprovado
188761	Jaqueline Borgognoni	0	0	0	0	Ausente	202097	Jennifer Camila Almeida Gomes	0	0	0	0	Ausente
183382	Jaqueline Camargo Allis	11	23	4	38	Reprovado	189921	Jenyffer de Aquino Xavier	11	23	3	37	Reprovado
292501	Jaqueline de Sousa Oliveira	11	55	4	70	Reprovado	304689	Jeova dos Santos Silva	12	29	7	48	Reprovado
199861	Jaqueline Epinola Santana	6	19	3	28	Reprovado	196214	Jeovany Guedes de Lima Junior	11	23	4	38	Reprovado
414547	Jaqueline Franca Barroso	10	23	2	35	Reprovado	414005	Jercy Makiko Nishida Arakaki	12	46	4	62	Reprovado
186743	Jaqueline Gomes de Almeida	14	52	7	73	Aprovado	304244	Jeremias Vieira de Souza	0	0	0	0	Ausente
300862	Jaqueline Mareco Paiva Locatelli	9	21	3	33	Reprovado	199683	Jerônimo de Vargas Muniz	11	43	4	58	Reprovado
190693	Jaqueline Martim Dias	5	22	3	30	Reprovado	290279	Jeronimo Samita Waldschmidt Maia	10	50	1	61	Reprovado
184023	Jaqueline Oliveira Dias	9	30	4	43	Reprovado	203643	Jeronimo Comerio Neto	13	64	4	81	Reprovado
192486	Jaqueline Silva Magalhães	9	22	5	36	Reprovado	300936	Jesiel Rodrigues da Silva	0	0	0	0	Ausente
206800	Jaqueline Silva Martins	9	31	5	45	Reprovado	195523	Jessé da Rocha Soares	0	0	0	0	Ausente
287751	Jaqueline Zilio Gomes	12	25	3	40	Reprovado	284723	Jesse Leonel Pereira	0	0	0	0	Ausente
204977	Jaquelyne de Oliveira Pereira	0	0	0	0	Ausente	191831	Jessé Silva de Araujo	12	28	2	42	Reprovado
203154	Jarbas Tenório Lima Júnior	11	42	6	59	Reprovado	294390	Jessica Aparecida de Paiva Andrade	0	0	0	0	Ausente
195016	Jardel Tavares Rodrigues	0	0	0	0	Ausente	183658	Jessica Arguelho Barbosa de Souza	0	0	0	0	Ausente
295670	Jardson Fonseca da Silva Bezerra	10	56	7	73	Aprovado	212271	Jéssica Baziqueto Mansano Santos	13	26	2	41	Reprovado
211219	Jarine Grote Queiroz	10	31	5	46	Reprovado	413419	Jéssica Benício Santos	11	23	4	38	Reprovado
417636	Jarma Oliveira da Silva	12	42	5	59	Reprovado	297298	Jessica Bernardo de Oliveira	8	54	5	67	Reprovado
302540	Java Pereira Alves	0	0	0	0	Ausente	297751	Jessica Borges Cordeiro	11	27	2	40	Reprovado
209518	Jayme Hygibo de Moraes Neto	6	44	6	56	Reprovado	195423	Jessica Camposano Calças	10	22	3	35	Reprovado
285692	Jean Andrade Araujo	14	64	8	86	Aprovado	287313	Jessica Cardoso Serafim	0	0	0	0	Ausente
192452	Jean Carlo Leandrus Ribeiro	9	58	3	70	Reprovado	285822	Jéssica Carli de Oliveira	13	37	5	55	Reprovado
289836	Jean Carlo Sousa Saravi	12	40	5	57	Reprovado	209557	Jéssica Christiane Fernandes de Matos	7	38	6	51	Reprovado
291850	Jean Carlos Cabreira de Sousa	9	43	8	60	Reprovado	302106	Jéssica Costa Maciel	6	25	3	34	Reprovado
284713	Jean Carlos da Silva Cunha	13	36	9	58	Reprovado	195121	Jessica Cristaldo Moreira	11	35	5	51	Reprovado
416291	Jean Carlos Ferreira de Moraes	14	56	7	77	Aprovado	298912	Jéssica Cristina de Assis	15	61	7	83	Aprovado
186771	Jean Carlos Martins Santos	13	37	4	54	Reprovado	292229	Jéssica Cristina Soares Lopes	11	33	6	50	Reprovado
184613	Jean Cesar Correa	12	29	4	45	Reprovado	194325	Jéssica de Lurdes Nascimento	12	51	7	70	Reprovado
304065	Jean Haeffner Machado	12	29	3	44	Reprovado	285907	Jessica de Moraes Primo	0	0	0	0	Ausente
292760	Jean Jackson Azevedo Belém	0	0	0	0	Ausente	208980	Jessica de Oliveira Barbosa	10	23	4	37	Reprovado
414900	Jean Lucas Chiarani	11	59	5	75	Reprovado	183819	Jessica de Oliveira Rodrigues	10	21	3	34	Reprovado
184615	Jean Maicon Alle Pereira	0	0	0	0	Ausente	301831	Jessica de Sousa	13	51	6	70	Reprovado
195814	Jean Marcel Zattar de Faria	4	28	4	36	Reprovado	208457	Jéssica de Souza Bohrer	12	54	6	72	Aprovado
300349	Jean Marcelo Faria da Silva	4	37	5	46	Reprovado	299174	Jéssica Dias Loureiro	0	0	0	0	Ausente
293842	Jean Oliver Plinta	0	0	0	0	Ausente	208730	Jessica Faria de Souza	9	20	3	32	Reprovado
212350	Jean Patrick de Carvalho	0	0	0	0	Ausente	300589	Jessica Fogaça Padovan	11	27	3	41	Reprovado
207124	Jean Paulo Ferreira Nascimento	0	0	0	0	Ausente	295901	Jessica Ingrid de Lima Ribeiro	12	55	8	75	Aprovado
189685	Jean Paulo Miranda Soares	12	34	5	51	Reprovado	297606	Jéssica Jundi Barrueco	7	34	4	45	Reprovado
288567	Jean Paulo Pereira	9	45	5	59	Reprovado	295705	Jéssica Laís Rondon Pirangy	12	42	5	59	Reprovado
191773	Jean Pierre da Silva Alves	0	0	0	0	Ausente	204208	Jéssica Laísa de Andrade Kindler	11	35	6	52	Reprovado

282697	Jéssica Liliane de Melo	12	31	2	45	Reprovado	207526	João Carlos Veronese Lemos	9	19	6	34	Reprovado
289524	Jessica Mariana Fernandes de Oliveira	3	19	3	25	Reprovado	282679	Joao Cesar Bertosi Filho	10	50	6	66	Reprovado
284076	Jéssica Mariane Sezerino	5	16	4	25	Reprovado	190829	João Cesar de Carvalho Moreira	13	45	6	64	Reprovado
202234	Jessica Martins Batista da Silva	3	18	1	22	Reprovado	183614	João Cleber Dorneles	13	56	7	76	Aprovado
192178	Jéssica Mattos Seaone	13	19	4	36	Reprovado	211767	João da Silva Padilha	9	41	7	57	Reprovado
181698	Jessica Mayara Bispo Magalhaes	9	34	5	48	Reprovado	303825	João dos Santos Ferreira Neto	0	0	0	0	Ausente
198227	Jéssica Monteiro Boeira Barbosa	9	28	5	42	Reprovado	192642	João Eduardo Doimo de Oliveira	11	19	5	35	Reprovado
186866	Jéssica Nayara Moreira da Cruz	6	17	2	25	Reprovado	190884	João Eugenio Cornelian Filho	0	0	0	0	Ausente
289313	Jéssica Pâmela Balestra Pereira	8	17	1	26	Reprovado	186180	João Felipe Leite de Souza Neto	10	34	1	45	Reprovado
198033	Jessica Pereira Gomes	10	35	3	48	Reprovado	206474	João Felipe Tomazini Assis Carvalho	0	0	0	0	Ausente
207954	Jéssica Priscilla de Oliveira Camargo	8	24	5	37	Reprovado	185381	João Fernando Floriano Gonçalves Pinheiro	11	31	6	48	Reprovado
296679	Jéssica Regiane Sebben	12	27	4	43	Reprovado	303307	João Fernando Pauka Rodrigues	0	0	0	0	Ausente
283718	Jéssica Renata Gomes Perez	13	35	4	52	Reprovado	415169	João Ferreira Neves Jr.	0	0	0	0	Ausente
287677	Jessica Rezende Persiani	10	25	2	37	Reprovado	211628	João Filipe de Araujo Sampaio Leite	0	0	0	0	Ausente
188926	Jessica Rios Bastianello	9	31	2	42	Reprovado	185646	João Filipe Leal Barros	12	18	1	31	Reprovado
303409	Jéssica Rodrigues de Mattos	6	25	4	35	Reprovado	210126	João Firmo Neto	0	0	0	0	Ausente
194559	Jessica Salles Ricardo	12	20	3	35	Reprovado	187232	João Francisco Bitancourt Donatti	9	38	2	49	Reprovado
304854	Jéssica Vanessa Carlos Varela	0	0	0	0	Ausente	298179	João Francisco Gonzalez Rossito Cavalcante	11	51	5	67	Reprovado
293449	Jessica Vargas Weiler	10	18	0	28	Reprovado	299701	João Gabriel Dantas Zeghir	9	43	6	58	Reprovado
190923	Jessica Yole Passos de Arruda	5	24	1	30	Reprovado	296510	Joao Gabriel Marques da Silva	6	48	4	58	Reprovado
187698	Jessica Zanettin dos Santos	10	19	2	31	Reprovado	299225	João Gabriel Mathias dos Santos	13	52	5	70	Reprovado
295238	Jéssika Larissa dos Santos Moreira	10	37	8	55	Reprovado	297660	Joao Gabriel Merlin	10	43	6	59	Reprovado
202018	Jessika Lopes Borges	13	34	3	50	Reprovado	285365	João Gabriel Miranda Scherz	12	29	4	45	Reprovado
183471	Jessika Naiara Antunes Ferreira	0	0	0	0	Ausente	416696	João Geraldo Nascimento	7	16	3	26	Reprovado
302332	Jessika Pazini de Castro	10	13	1	24	Reprovado	188005	João Guilherme Barroso Quintino	10	42	5	57	Reprovado
209582	Jessika Thays do Nascimento Martins	6	18	2	26	Reprovado	413007	João Gustavo Stenzowski	9	49	4	62	Reprovado
192634	Jessyca de Lucena Borges	12	43	6	61	Reprovado	198224	Joao Henrique Alcantara do Nascimento	5	20	2	27	Reprovado
211093	Jéssyca Denyse de Carvalho França	11	32	7	50	Reprovado	187352	João Henrique Batista de Oliveira	10	48	6	64	Reprovado
412881	Jessyca Sousa da Silva	0	0	0	0	Ausente	299905	João Henrique Corazza Mendes	0	0	0	0	Ausente
418165	Jessyca Souza Mendes	0	0	0	0	Ausente	286049	João Henrique Dias Pinheiro	10	32	6	48	Reprovado
286373	Jeverson Aparecido dos Santos	11	28	3	42	Reprovado	291471	João Henrique Freitas Braga	10	52	9	71	Aprovado
302171	Jeverson Azevedo Leal	0	0	0	0	Ausente	298375	Joao Henrique Goncalves	10	57	6	73	Aprovado
283441	Jevoa Alisson Santos de Oliveira	0	0	0	0	Ausente	195708	João Henrique Ramos Castilho	11	26	4	41	Reprovado
291619	Jeyson Barreto Fernandes	14	55	6	75	Aprovado	209818	João Henrique Ribeiro Batista	10	39	4	53	Reprovado
194061	Jhennifer Nardo Lemos	11	49	7	67	Reprovado	302551	João Henrique Rorato Guedes de Mendonça	8	20	5	33	Reprovado
191724	Jhenny Andrade Viana	0	0	0	0	Ausente	184700	João Henrique Souza Guerino	12	35	7	54	Reprovado
286800	Jhol Maykol da Silva Barbara	0	0	0	0	Ausente	302805	João José Pereira	0	0	0	0	Ausente
190102	Jhonatan da Silva Guimarães	12	26	2	40	Reprovado	186746	Joao Lucas Amaral Tonello	0	0	0	0	Ausente
188466	Jhonatan Esquivel Ferreira	7	23	2	32	Reprovado	283313	João Lucas Wanick Mattos Guimarães	12	46	6	64	Reprovado
188916	Jhonatan Klaczik	11	47	6	64	Reprovado	418756	João Luis Mitsuo Okuyama	13	46	6	65	Reprovado
301053	Jhonhatham Alves de Assunção	8	18	4	30	Reprovado	418641	João Luís Ponciano Soares	13	33	3	49	Reprovado
286172	Jhony Garcia Trindade Monteiro	12	53	8	73	Aprovado	207988	Joao Luis Sarti	0	0	0	0	Ausente
187383	Jhonny Wanderson Sena Lima	0	0	0	0	Ausente	210051	Joao Luiz Bussolaro	0	0	0	0	Ausente
296520	Jhony Aparecido Lazarino	5	39	4	48	Reprovado	303608	João Luiz Caliani	2	49	6	57	Reprovado
292409	Jhulyan Delvalle Valmaceda	7	20	1	28	Reprovado	293031	João Luiz Carvalho Fardino	11	33	5	49	Reprovado
189527	Joacir de Miranda Rolim Filho	11	47	7	65	Reprovado	418334	João Luiz de Abreu Machado e Campos	0	0	0	0	Ausente
303532	Joacir França Giesen	13	31	3	47	Reprovado	299507	João Luiz Scatola Dário	10	22	6	38	Reprovado
183237	Joan Carlos Xavier Biserra	10	17	4	31	Reprovado	305221	João Luiz Silva Coelho	10	24	2	36	Reprovado
211749	Joana Aline Silva Correia	4	30	4	38	Reprovado	191728	Joao Manuel Duarte Ribeiro	10	33	4	47	Reprovado
210154	Joana Almeida Prado	11	37	4	52	Reprovado	302738	João Marcos da Silva	10	27	1	38	Reprovado
288999	Joana Botelho Miraglia	13	52	6	71	Aprovado	289715	João Marcos de Oliveira	0	0	0	0	Ausente
210790	Joana Darc Sheyla Osvaldina Rocha	8	43	7	58	Reprovado	195675	João Marcos Lima Dias	5	18	2	25	Reprovado
286671	Joana Motta Silveira de Sá	13	42	6	61	Reprovado	206386	Joao Marcos Moura Queiroz de Oliveira	10	44	8	62	Reprovado
210958	Joana Pamela Urataki	8	17	1	26	Reprovado	289014	João Marcos Souza Gualberto	0	0	0	0	Ausente
186364	Joanaylma Moreno Cunha Meneses	10	41	5	56	Reprovado	202786	Joao Mattar Netto	0	0	0	0	Ausente
196434	Joanilce de Matos	9	32	4	45	Reprovado	200067	Joao Miguel Marchetti do Nascimento	3	28	4	35	Reprovado
210803	Joanna Saigg Prates	12	26	3	41	Reprovado	199658	João Níkolos Vieira Guimarães	11	26	5	42	Reprovado
293299	Joany Sillas Pereira	0	0	0	0	Ausente	200026	João Nilo Veloso Angeline	0	0	0	0	Ausente
415071	Joao Abel Barbosa de Mattos	12	48	7	67	Reprovado	205436	João Otávio Costa Sakihama	12	28	5	45	Reprovado
203726	João Alexandre de Souza	14	41	5	60	Reprovado	198231	Joao Paulo Amado Godoy	8	53	6	67	Reprovado
416297	João Alfredo Vieira Carneiro	13	28	9	50	Reprovado	292937	Joao Paulo Andrade Neves de Sousa	8	41	5	64	Reprovado
303741	Joao Andre Bispo Silva Nogueira	0	0	0	0	Ausente	199263	Joao Paulo Benevenuto Machado	11	48	8	67	Reprovado
291397	João Angeline da Silva Júnior	0	0	0	0	Ausente	285117	João Paulo Berte	12	59	7	78	Aprovado
205249	Joao Antonio Batista Ribeiro Torres	11	58	9	78	Aprovado	300756	Joao Paulo Chink Moreira de Lima	11	38	6	55	Reprovado
196223	Joao Antonio de Brito	9	36	5	50	Reprovado	203525	Joao Paulo Coelho Minzon	9	17	3	29	Reprovado
299058	João Antonio de Figueiredo Rocha e Silva	0	0	0	0	Ausente	207067	João Paulo da Silva Souza	10	27	5	42	Reprovado
297211	João Antonio Rodrigues de Almeida Filho	9	41	4	54	Reprovado	299814	João Paulo Duarte	12	43	5	60	Reprovado
291651	Joao Antonio Silva de Araujo	10	38	5	53	Reprovado	416300	João Paulo Gonçalves	4	29	4	37	Reprovado
187953	Joao Antonio Vieira Urisse	0	0	0	0	Ausente	184339	João Paulo Leite dos Santos	0	0	0	0	Ausente
299895	João Arruda Aragão	4	38	6	48	Reprovado	185275	Joao Paulo Marini Lima	7	26	3	36	Reprovado
207798	João Assis Gobbo	12	43	5	60	Reprovado	291233	João Paulo Marques Gutierrez	8	21	3	32	Reprovado
417738	Joao Augusto Neves de Souza	12	31	3	46	Reprovado	198973	João Paulo Montania Barbosa	6	21	3	30	Reprovado
207331	João Batista Catalano	0	0	0	0	Ausente	189930	Joao Paulo Moreira Maciel da Silva	0	0	0	0	Ausente
194112	João Batista do Nascimento	7	18	0	25	Reprovado	192811	João Paulo Noriller de Almeida	10	31	0	41	Reprovado
297924	Joao Batista Ezequiel Filho	9	31	2	42	Reprovado	207296	Joao Paulo Pimenta Olivera	11	41	4	56	Reprovado
193502	Joao Batista Rodrigues Junior	2	19	2	23	Reprovado	294784	João Paulo Pinheiro Machado	0	0	0	0	Ausente
290925	João Batista Xavier Filho	12	54	8	74	Aprovado	202755	João Paulo Rocha Lamboia	8	28	5	41	Reprovado
289894	João Bernardo de Albuquerque Neto	0	0	0	0	Ausente	200254	João Paulo Silva de Aquino	10	43	8	61	Reprovado
196238	João Bernardo Giordani Ferreira Pinto	14	42	7	63	Reprovado	283039	João Paulo Soares Paes	12	46	7	65	Reprovado
290781	João Bosco Carvalho Filho	13	50	8	71	Reprovado	205091	João Paulo Sousa Ribeiro	8	50	7	65	Reprovado
290260	Joao Bosco Rodrigues Silva Junior	0	0	0	0	Ausente	190743	João Paulo Tortola Martini	13	48	6	67	Reprovado
289477	João Carlos Campos Leme de Oliveira	0	0	0	0	Ausente	211134	João Pedro Boldrine Abrita	10	43	6	59	Reprovado
289552	João Carlos Carvalho da Silva	11	48	9	68	Reprovado	205555	Joao Pedro Claudino dos Santos	11	42	5	58	Reprovado
418024	João Carlos Carvalho Regasso	12	24	5	41	Reprovado	207679	João Pedro da Silva Gonçalves	12	54	8	74	Aprovado
294000	João Carlos da Silva Rezende	9	19	4	32	Reprovado	208928	João Pedro Franco Alves	10	20	5	35	Reprovado
195116	João Carlos Florencio dos Santos de Souza	10	34	4	48	Reprovado	193219	João Pedro Rocha Batista dos Santos	7	16	3	26	Reprovado
287636	João Carlos Maffra de Andrade	9	36	8	53	Reprovado	184151	João Pedro Teodoro de Oliviera	10	22	6	38	Reprovado
304410	Joao Carlos Mallet Duarte	12	49	6	67	Reprovado	204508	João Ricardo Batista de Oliveira	9	42	7	58	Reprovado

413673	Joao Roberto de Melo	7	19	3	29	Reprovado	301283	Jorge Leandro Toledo	10	29	3	42	Reprovado
288459	Joao Serafim de Couto Neto	8	23	3	34	Reprovado	298197	Jorge Luis Gomes da Silva	0	0	0	0	Ausente
190900	João Thiago Braga Gouveia	0	0	0	0	Ausente	184851	Jorge Luis Oliveira Borges	9	31	7	47	Reprovado
293762	Joao Victor Bernardes Seidel	10	53	7	70	Aprovado	415729	Jorge Luiz Antonio	4	44	7	55	Reprovado
294163	João Victor de Almeida Branco	0	0	0	0	Ausente	203794	Jorge Luiz Campos Pinto Filho	10	54	7	71	Aprovado
287806	João Victor dos Santos Carolino	0	0	0	0	Ausente	198738	Jorge Luiz Dias	10	43	7	60	Reprovado
190632	João Victor Leme	11	33	4	48	Reprovado	212338	Jorge Luiz Napoleão Mesquita	11	59	7	77	Aprovado
202906	Joao Victor Lima dos Santos	10	39	6	55	Reprovado	295458	Jorge Luiz Portella Junior	11	41	9	61	Reprovado
301039	João Victor Mendes de Oliveira	0	0	0	0	Ausente	206857	Jorge Manoel Amador Zogaibe	0	0	0	0	Ausente
206044	João Vitor Alves dos Santos	10	29	3	42	Reprovado	205934	Jorge Moreira Silveira	12	46	8	66	Reprovado
190337	Joao Vitor Batista Ricarde	5	22	3	30	Reprovado	202740	Jorge Pedro Fonseca Neto	10	39	3	52	Reprovado
183466	Joao Vitor de Assis Tepedino	12	62	8	82	Aprovado	195533	Jorge Raimundo Arcanjo Salgueiro dos Santos	0	0	0	0	Ausente
412919	João Vitor do Nascimento	11	20	2	33	Reprovado	301292	Jorge Ricardo Albino de Almeida	0	0	0	0	Ausente
189596	João Vitor Maria Herédia	13	59	5	77	Reprovado	302608	Jorge Rubem Lopes Caetano	3	29	6	38	Reprovado
203800	João Vitor Resende Osinski	13	48	7	68	Reprovado	295285	Jorge Siqueira Saito	11	54	7	73	Aprovado
286232	João Vitor Sena Nogueira Luna	11	31	5	47	Reprovado	210412	Jorge Triunfo da Silva Nascimento	10	36	4	50	Reprovado
297913	João Wilton Sampaio Oliveira	12	50	6	68	Reprovado	183709	Jorge Vanildo Rodrigues Monson	11	35	3	49	Reprovado
290584	Joaquim Alexandre da Silva	11	21	4	36	Reprovado	205251	Jose Adonias Gomes dos Santos	10	52	6	68	Aprovado
204517	Joaquim Ciriaco Ramires Filho	13	56	7	76	Aprovado	190429	Jose Afonso dos Santos Junior	2	30	6	38	Reprovado
193221	Joaquim Gomes da Silva Júnior	9	44	7	60	Reprovado	206715	José Aleixo da Silva Lima Júnior	11	36	5	52	Reprovado
297678	Joaquim José de Souza Junior	11	33	3	47	Reprovado	187054	José Alisson Sousa dos Santos	0	0	0	0	Ausente
194468	Joaquim Moreira de Sousa Filho	0	0	0	0	Ausente	204663	Jose Allan Augusto Leite dos Santos	8	52	7	67	Reprovado
285092	Joaquim Roberto dos Santos Filho	13	38	7	58	Reprovado	304864	José Ambrozio da Silva Filho	12	21	5	38	Reprovado
286123	Jobson Pereira de Souza	0	0	0	0	Ausente	205334	Jose Americo Castelo Branco Junior	9	41	5	55	Reprovado
195962	Jocasta Maggiotti Silva	0	0	0	0	Ausente	295474	José Anderson Amaral Moreira	11	27	5	43	Reprovado
184455	Jocasta Martins Camilo	11	21	3	35	Reprovado	195830	José Antonio Demleitner Cafure	12	31	4	47	Reprovado
190691	Joceli Geronimo da Silva Dutra	7	22	1	30	Reprovado	197189	José Antonio Neves Fernandes Avelar	9	34	4	47	Reprovado
296999	Jocemar Réus Gonçalves	6	20	4	30	Reprovado	292985	José Antonio Rupere Teruel Júnior	0	0	0	0	Ausente
296530	Jociane Pulqueria França	8	22	3	33	Reprovado	186398	José Antonio Toledo de Castro	9	15	2	26	Reprovado
413302	Jodascil Gonçalves Lopes	6	30	6	42	Reprovado	294307	Jose Aparecido da Silva	10	33	6	49	Reprovado
209335	Jode Maiara dos Santos Saldanha	9	23	3	35	Reprovado	299527	José Aparecido Ferreira dos Santos	6	25	1	32	Reprovado
189548	Joel Alberto Zarelli	6	49	5	60	Reprovado	187191	José Augusto de Sales	10	19	2	31	Reprovado
301453	Joel Barbosa Guimarães	7	45	7	59	Reprovado	200429	Jose Augusto Pimentel da Silva	6	39	7	52	Reprovado
304559	Joel de Freitas	0	0	0	0	Ausente	286685	Jose Barbosa da Silva Filho	7	17	4	28	Reprovado
186735	Joel Junior Prado de Jesus	10	21	4	35	Reprovado	414945	José Bartolomeu da Silva Neto	12	43	8	63	Reprovado
305176	Joel Rodrigo Higa	9	23	4	36	Reprovado	196633	José Bruno Tsontakis Morais	2	34	5	41	Reprovado
419213	Joelina Glauca de Freitas Moura Felton	13	35	4	52	Reprovado	417556	Jose Carlos Almeida	7	23	3	33	Reprovado
201065	Joelma Carvalho Gomes	0	0	0	0	Ausente	301280	Jose Carlos de Matos Mauro	5	33	4	42	Reprovado
304517	Joelma Gomes Rabelo	0	0	0	0	Ausente	299471	Jose Carlos Ferreira	5	21	0	26	Reprovado
293562	Joelma Sousa Silva	10	45	2	57	Reprovado	416968	José Carlos Nunez Moral	7	22	3	32	Reprovado
296587	Joelma Welda Duarte Rezende	12	47	7	66	Reprovado	415362	Jose Carlos Pinto Alves Junior	8	52	6	66	Reprovado
294304	Joelson Lopes da Silva	7	33	6	46	Reprovado	301131	José Carlos Teleste	0	0	0	0	Ausente
297410	Joemir Ferreira de Lanes	2	18	6	26	Reprovado	293521	José Carlos Umbelino da Silva Mesquita	7	19	2	28	Reprovado
211356	Johanes Ribeiro Deguti Vieira	10	53	9	72	Aprovado	192513	José Claudio de Souza	0	0	0	0	Ausente
191825	John Elber dos Santos	13	47	7	67	Reprovado	290342	Jose Cleito Castilho dos Santos	9	17	5	31	Reprovado
188711	John Ross Silva Carvalho	11	49	5	65	Reprovado	413384	José Crivaldo Alves	0	0	0	0	Ausente
210234	Johnny Jefferson de Moura	12	25	7	44	Reprovado	188097	Jose da Silva Santos	9	41	6	56	Reprovado
290937	Johnny Tadeu Moraes Dourado	11	57	3	71	Reprovado	210362	José de Sousa Lima Filho	9	53	7	69	Aprovado
287455	Johnston Bandeira de Melo Maia	11	48	8	67	Reprovado	208575	Jose de Sousa Melo Junior	11	47	7	65	Reprovado
208015	Johnston Caetano Barbosa	6	44	6	56	Reprovado	186109	Jose Dequias da Silva Sousa Lourenço	6	46	5	57	Reprovado
294694	Johnny Roberto Bressan	0	0	0	0	Ausente	286206	José Donizete Carneiro Júnior	12	45	6	63	Reprovado
193442	Joice Rebeca Nunes Ferreira	5	23	2	30	Reprovado	204712	Jose Donizeti Ferreira dos Santos	4	34	4	42	Reprovado
286894	Joicy Ellen Arruda Rocha	14	34	6	54	Reprovado	285705	Jose Edilson Lemos Cabral	0	0	0	0	Ausente
206842	Joilma Gomes dos Prazeres	8	25	2	35	Reprovado	194111	José Edmilson Freschi Junior	13	48	5	66	Reprovado
289740	Joilson Mendes Pereira Gomes	8	21	2	31	Reprovado	290242	Jose Eduardo de Souza	7	22	6	35	Reprovado
291035	Jolbert_Kamiya@hotmail. Com	0	0	0	0	Ausente	207690	Jose Eduardo Ferreira dos Santos	13	34	5	52	Reprovado
285573	Jomara Maria Madazio	10	42	9	61	Reprovado	304180	José Eldimar Lucena Neves	0	0	0	0	Ausente
184578	Jonas da Silva Melgarejo	0	0	0	0	Ausente	413831	Jose Erionaldo da Silva	8	39	8	55	Reprovado
287011	Jonas de Godoy Landi Corrales	11	48	4	63	Reprovado	193970	Jose Ernesto Collis Junior	8	21	1	30	Reprovado
286480	Jonas de Lima Torres	4	41	7	52	Reprovado	285844	José Felipe de Souza Gomes	11	26	6	43	Reprovado
302040	Jonas Laier Nogueira Junior	10	21	6	37	Reprovado	302068	Jose Felix J da Rocha	0	0	0	0	Ausente
202529	Jonas Titara de Melo Neto	8	48	8	64	Reprovado	207228	Jose Fernando Santos dos Santos	0	0	0	0	Ausente
199118	Jonatas dos Santos Ribeiro	7	17	1	25	Reprovado	303117	José Flávio Ferreira Franco	4	18	6	28	Reprovado
286071	Jônatas Feliciano de Aquino Silva	9	45	6	60	Reprovado	210810	José Fraga Netto de Oliveira	11	42	6	59	Reprovado
205248	Jônatas Freire de Sena	11	29	2	42	Reprovado	282885	Jose Gentil da Silva Junior	12	44	7	63	Reprovado
416792	Jonatas Santana	0	0	0	0	Ausente	199909	Jose Gervasio Maciel Neto	0	0	0	0	Ausente
208113	Jonathan Binsfeld	0	0	0	0	Ausente	209925	José Getulio Daniel	10	63	8	81	Aprovado
290015	Jonathan Bruno dos Santos Silva	14	38	1	53	Reprovado	291015	José Gladistone dos Santos	11	31	8	50	Reprovado
299199	Jonathan Francisco da Silva	3	40	5	48	Reprovado	296375	Jose Granjeiro	4	27	6	37	Reprovado
301772	Jonathan Luiz Paulo dos Santos	5	34	2	41	Reprovado	303302	José Guilherme Hauy	13	46	5	64	Reprovado
287197	Jonathan Moura Carvalho	7	24	4	35	Reprovado	301429	José Guilherme Urnau Romera	14	59	9	82	Aprovado
183748	Jonathas Antonio Montania Barbosa	10	28	5	43	Reprovado	188766	Jose Henrique Agassi Uzzo	0	0	0	0	Ausente
187888	Jonathas Monteiro da Silva	0	0	0	0	Ausente	290197	José Henrique Baez	0	0	0	0	Ausente
183351	Jonathas Wilson Moraes Candido	9	24	3	36	Reprovado	285581	José Henrique Borges de Campos	11	29	3	43	Reprovado
199592	Jonilson da Silva Ribeiro	9	37	3	49	Reprovado	288219	José Henrique Ligabó	10	45	6	61	Reprovado
295882	Jony Ramos Gonçalves	0	0	0	0	Ausente	201198	Jose Henrique Vitorino	7	24	5	36	Reprovado
203782	Jordana Santos Martins	11	37	5	53	Reprovado	211476	José Hudson Silva de Oliveira	10	45	6	61	Reprovado
197863	Jordana Souza Tomaz	11	25	4	40	Reprovado	300763	Jose Humberto da Silva Soares	0	0	0	0	Ausente
206983	Jorge Americo Melo Junior	7	46	6	59	Reprovado	413815	José Ilton de Castro Ribeiro Filho	0	0	0	0	Ausente
419462	Jorge Benigno de Sales	0	0	0	0	Ausente	199010	José Jackson Marques da Silva	0	0	0	0	Ausente
291230	Jorge Bruno Barbosa da Silva	0	0	0	0	Ausente	288458	José Ladislau Gomes	3	20	2	25	Reprovado
286306	Jorge da Silva Arruda	14	56	8	78	Aprovado	298090	José Leonardo Botti de Oliveira	8	20	1	29	Reprovado
181644	Jorge David da Silva Carvalho Junior	9	52	6	67	Aprovado	207502	José Leonardo Inojosa de Sena	4	27	5	36	Reprovado
206534	Jorge David Silva Frazão Junior	6	56	5	67	Reprovado	282812	Jose Leonardo Marques Biagi	9	29	6	44	Reprovado
303714	Jorge de Oliveira Amorim Neto	12	28	8	48	Reprovado	207406	Jose Luciano Taldivo	9	50	7	66	Reprovado
201686	Jorge Eduardo da Cunha Pacheco	15	52	8	75	Aprovado	284722	José Luiz Alvarenga de Oliveira	12	24	3	39	Reprovado
210520	Jorge Fernando dos Santos Bezerra	11	56	5	72	Reprovado	283173	José Luiz de Araújo Ribeiro Filho	11	32	5	48	Reprovado
289269	Jorge Florencio de Oliveira	12	59	9	80	Aprovado	291365	Jose Luiz Prado da Silva	6	40	3	49	Reprovado

303790	José Luiz Sanches Burle	10	25	3	38	Reprovado	192378	Joyciane Maldonado Torres Trabuco	0	0	0	0	Ausente
185587	José Magi Stuqui Jr	12	53	8	73	Aprovado	209248	Joycilene Carrera de Paula Cunha	0	0	0	0	Ausente
291678	José Manoel do Nascimento Neto	11	54	6	71	Aprovado	301925	Jozelei Pinheiro da Silva	0	0	0	0	Ausente
181705	Jose Manoel Ferreira de Melo	9	36	7	52	Reprovado	206860	Juarez Amantino Basilio Alievi	10	51	7	68	Reprovado
283074	Jose Manoel Pacheco Tomaz	9	49	6	64	Reprovado	304151	Juarez Pestana Rocha Junior	0	0	0	0	Ausente
298484	Jose Marcelo Granado	3	28	4	35	Reprovado	415774	Juarez Roda Junior	11	45	7	63	Reprovado
282884	Jose Marcos Falcao de Melo	14	56	7	77	Aprovado	189765	Juari Fernandes Bezerra	0	0	0	0	Ausente
297029	José Maria Alves Leite	0	0	0	0	Ausente	186113	Jucely Morais de Sousa	10	40	7	57	Reprovado
297170	Jose Maria da Silva	7	40	4	51	Reprovado	415156	Juciane Barboza dos Santos	12	39	6	57	Reprovado
298766	Jose Maria de Souza Ramos	10	27	6	43	Reprovado	298893	Juciléia Cardoso Breguedo Bezerra	13	35	8	56	Reprovado
415350	José Maria Patrício	13	37	6	56	Reprovado	300791	Jucimara Silva Cansancao	8	20	3	31	Reprovado
187817	José Mário Carneiro	0	0	0	0	Ausente	197874	Jucirene Fernandes Velasques Lopes	6	18	0	24	Reprovado
199467	José Mário Silva de Araújo	0	0	0	0	Ausente	193804	Jucyllene da Silva Castilho	7	11	4	22	Reprovado
291906	José Nascimento da Silva Sobrinho	11	43	7	61	Reprovado	304214	Judiclei Lopes Alonso	12	26	3	41	Reprovado
188730	Jose Nilton Brandao Junior	7	31	7	45	Reprovado	303631	Juglans Mazurkevicz Falavigno	0	0	0	0	Ausente
303106	Jose Orlando do Nascimento Filho	0	0	0	0	Ausente	195453	Julia Araujo Machinsfg	8	14	2	24	Reprovado
285901	José Orlando Sena da Silva	8	27	4	39	Reprovado	297560	Júlia Ferreira de Oliveira	12	33	4	49	Reprovado
300623	José Paulo	12	35	5	52	Reprovado	183415	Júlia Menarin Slompo	9	29	4	42	Reprovado
295096	José Paulo Borges de Assis	10	32	3	45	Reprovado	183692	Júlia Mussi Ramalho	10	37	6	53	Reprovado
417855	José Paulo Ferreira Carvalho	0	0	0	0	Ausente	200020	Julia Nunes Machado	13	55	8	76	Aprovado
287707	José Pereira França Júnior	8	31	4	43	Reprovado	185476	Julia Portes Mendes	13	51	8	72	Reprovado
197981	José Rafael Costa Santos	12	55	7	74	Aprovado	288554	Julian Wagner Bianchi e Silva	9	24	2	35	Reprovado
205056	Jose Rafael Gomes	10	29	2	41	Reprovado	297684	Juliana Acioli Barbosa Guimarães	8	54	6	68	Reprovado
188444	José Raimundo Duailibe Junior	10	57	6	73	Aprovado	415505	Juliana Amado Ocampos da Fonseca	9	16	1	26	Reprovado
299948	José Reinaldo Lisboa Oliveira Júnior	11	35	3	49	Reprovado	302484	Juliana Amaral Ribeiro	0	0	0	0	Ausente
284992	Jose Renato de França	3	28	4	35	Reprovado	416957	Juliana Aparecida Braga Diogo	0	0	0	0	Ausente
301264	Jose Renato de Sousa Pereira	12	56	6	74	Aprovado	192365	Juliana Aparecida da Silva Pereira	9	25	2	36	Reprovado
205079	Jose Ricardo Silva Queiroz	8	38	4	50	Reprovado	290425	Juliana Aranda e Silva	7	38	5	50	Reprovado
414594	José Ricardo Vieira de Melo	11	33	5	49	Reprovado	283985	Juliana Araújo de Alencar	10	25	3	38	Reprovado
305230	Jose Roberto da Silva	6	32	4	40	Reprovado	297492	Juliana Belluomini Chagas Ramos Martins	3	20	7	30	Reprovado
197583	José Roberto Martins da Silva Junior	9	24	2	35	Reprovado	207003	Juliana Benaglia Querino	7	18	2	27	Reprovado
210817	Jose Roberto Pires Araujo	0	0	0	0	Ausente	415318	Juliana Benfatti de Alencar	12	41	6	59	Reprovado
302453	José Roberto Silva	5	40	6	51	Reprovado	284891	Juliana Berto de Freitas	8	27	4	39	Reprovado
285104	Jose Rodolfo Fernandes de Souza	0	0	0	0	Ausente	212270	Juliana Biron Fernandes	10	24	1	35	Reprovado
289674	José Rodrigo Barbosa das Neves	9	56	7	72	Aprovado	299315	Juliana Cardoso Breguedo Falavino	10	30	4	44	Reprovado
288836	José Roney Nóbrega da Silva Crispim	11	39	4	54	Reprovado	301693	Juliana de Almeida Fava Tecchio	0	0	0	0	Ausente
284937	José Silva Soares Neto	9	44	4	57	Reprovado	209116	Juliana de Lima Martins Coronel	13	43	3	59	Reprovado
185830	José Thomaz Lourenço Neto	0	0	0	0	Ausente	185978	Juliana de Souza Conceição	7	28	6	41	Reprovado
201622	José Tiago Bonifácio Fontes	10	24	4	38	Reprovado	205381	Juliana Domingos Gonçalves Moleiro	12	51	6	69	Reprovado
210411	José Tomaz Costa	8	31	4	43	Reprovado	300751	Juliana dos Santos Camaru	10	27	3	40	Reprovado
187371	José Vale da Silva Neto	0	0	0	0	Ausente	415570	Juliana dos Santos Silva	9	22	2	33	Reprovado
414578	Jose Vaz Brandão	9	43	5	57	Reprovado	290666	Juliana Dutra	11	36	4	51	Reprovado
207054	Jose Victor de Siqueira Ferreira	12	23	4	39	Reprovado	299977	Juliana Fabiula Furucho	11	39	7	57	Reprovado
211639	José Victor Martins	10	49	7	66	Reprovado	284512	Juliana Felix Pedro	7	23	3	33	Reprovado
184323	Jose Victor Souto	8	41	4	53	Reprovado	289482	Juliana Ferreira Cardoso	11	59	8	78	Aprovado
303942	José Wellington Soares da Silva	10	39	2	51	Reprovado	193767	Juliana Fortunato Georgi	12	20	4	36	Reprovado
294462	José Wemerson Fradique Daniel	14	46	8	68	Reprovado	284697	Juliana França Pereira de Oliveira	12	38	5	55	Reprovado
285232	Jose Weslly Lima Teixeira	9	46	7	62	Reprovado	192440	Juliana Fukuhara Souza	12	37	5	54	Reprovado
295101	José Wilson Arnaud Seixas Segundo	0	0	0	0	Ausente	285638	Juliana Karla Alves Dantas	10	24	3	37	Reprovado
288198	José Wilson Ferreira da Silva	9	53	6	68	Aprovado	201678	Juliana Kasai Loureiro de Souza	10	33	8	51	Reprovado
208728	Joseane Gonçalves da Silva	11	53	7	71	Aprovado	210486	Juliana Lelis dos Santos	10	22	2	34	Reprovado
188503	Joseany Ataizapiske Werner de Barros	10	38	5	53	Reprovado	197444	Juliana Lopes da Silva	8	38	6	52	Reprovado
285975	Joseilto Faria Ribeiro	11	64	9	84	Aprovado	183661	Juliana Martinez de Albuquerque	0	0	0	0	Ausente
184396	Joseilton Silveira do Nascimento	0	0	0	0	Ausente	199831	Juliana Matosfagundes	12	53	9	74	Aprovado
413543	Joselaine Cirino Carriço	0	0	0	0	Ausente	292527	Juliana Mendonça da Cruz	11	19	5	35	Reprovado
416515	Josemar Batista de Souza	10	23	3	36	Reprovado	193481	Juliana Pasolini da Silva	8	23	1	32	Reprovado
414073	Josemar Pereira Trajano de Souza	0	0	0	0	Ausente	193828	Juliana Paula da Silva	8	36	4	48	Reprovado
198319	Josemere Rocha Pequeno	7	34	4	44	Reprovado	292012	Juliana Pazini Marcello	9	30	6	45	Reprovado
200851	Josevando Sobrinho de Amorim	10	36	6	52	Reprovado	184032	Juliana Pereira Brandao	10	23	8	41	Reprovado
303699	Josiana Batista de Souza Vital	10	49	2	61	Reprovado	289078	Juliana Piantcoski Martins	0	0	0	0	Ausente
194904	Josiane Andréia Soares Ferreira	7	30	6	43	Reprovado	203700	Juliana Ribeiro Cherubini	12	48	4	64	Reprovado
208422	Josiane Arebalo Leite	0	0	0	0	Ausente	204785	Juliana Rodrigues Borges	11	32	3	46	Reprovado
294547	Josiane Batista Prestes	9	19	3	31	Reprovado	204100	Juliana Rondon	5	27	2	34	Reprovado
298625	Josiane Cristina Mendonça	8	33	6	47	Reprovado	298588	Juliana Rossi Guliatto Ferreira	12	44	5	61	Reprovado
198636	Josiane Garcia Prado	9	25	4	38	Reprovado	291120	Juliana Sandano Soares	6	19	3	28	Reprovado
287314	Josiane Simas de Souza Peixoto	6	43	5	54	Reprovado	306009	Juliana Soares da Silva	9	39	8	56	Reprovado
191621	Josias Costa França	10	33	1	44	Reprovado	291613	Juliana Tardivo Santos	8	16	3	27	Reprovado
205241	Josiene Lacerda da Silva de Oliveira	11	45	5	61	Reprovado	192344	Juliana Teixeira dos Santos	8	25	3	36	Reprovado
306236	Josiley Costa de Oliveira Silva	11	28	2	41	Reprovado	302475	Juliana Tosta	12	34	6	52	Reprovado
287369	Josimar Dimas de Andrade	6	42	5	53	Reprovado	185013	Juliana Vasconcelos Carmo	8	34	4	46	Reprovado
187848	Josimar dos Santos	0	0	0	0	Ausente	298400	Juliana Zanchin Brambila	11	24	4	39	Reprovado
301989	Josimar Silva dos Passos	0	0	0	0	Ausente	302144	Juliane Carolina Anacleto Pinto	13	29	4	46	Reprovado
207277	Josinei Tristão da Silva	0	0	0	0	Ausente	289242	Juliane Dá Silva Bitencourt	8	21	2	31	Reprovado
415435	Josivânia Mendonça do Nascimento da Silva	0	0	0	0	Ausente	197391	Juliane da Silva Firmino	7	45	8	60	Reprovado
290374	Josleine Virginia Ferreira	0	0	0	0	Ausente	204589	Juliane de Arruda Dorneles Pereira	9	19	1	29	Reprovado
413577	Josué Alves Rodrigues dos Santos	11	39	3	53	Reprovado	299256	Juliane Lopes de Amorim Reis	6	34	6	46	Reprovado
289332	Jota Junio Araujo Ferreira	10	29	7	46	Reprovado	286790	Juliane Martins do Carmo Veraldi	9	16	1	26	Reprovado
302682	Joubert da Silva Candido Junior	10	58	7	75	Aprovado	206551	Juliane Monteiro Sousa	9	19	8	36	Reprovado
283739	Jovani Fernandes Reu	8	21	3	32	Reprovado	287536	Juliane Pinheiro Kuklinski	0	0	0	0	Ausente
292026	Joyce Agostinho Gomes de Melo	12	47	5	64	Reprovado	283011	Juliane Vicentini Morelli	13	53	7	73	Aprovado
288877	Joyce Danielli Cordeiro Barbosa	0	0	0	0	Ausente	207826	Juliane Wilhelm dos Santos	11	27	4	42	Reprovado
291934	Joyce Dayana Alves Dantas	6	21	2	29	Reprovado	304610	Juliana Rolim Leite	10	28	6	44	Reprovado
283990	Joyce Dayanne Mesquita Teixeira	11	32	7	50	Reprovado	208071	Julianne Lobato da Silva	9	37	5	51	Reprovado
291356	Joyce Loliola Gomes	8	43	7	58	Reprovado	282480	Juliano Alves	8	46	6	62	Reprovado
210473	Joyce Maria Aparecida de Jesus Coelho	0	0	0	0	Ausente	189095	Juliano Antonio de Bastos	9	43	5	57	Reprovado
185598	Joyce Oliveira da Silva	11	24	3	38	Reprovado	287167	Juliano Aparecido Lopes da Silva	0	0	0	0	Ausente
295254	Joyce Oliveira Mendonça	14	55	5	74	Reprovado	300696	Juliano Araujo Freire	12	27	4	43	Reprovado
296699	Joyce Shui	10	24	1	35	Reprovado	184949	Juliano Barboza Nunes	11	31	4	46	Reprovado

289840	Juliano Bruno Araujo França	11	51	8	70	Reprovado	206379	Kalil de Alcântara Sabóia	10	42	5	57	Reprovado
297399	Juliano Campestrini	12	57	7	76	Aprovado	193800	Kalinka Patricia Silva Marçal	0	0	0	0	Ausente
288009	Juliano Conte	11	44	5	60	Reprovado	194199	Kalita Garcia Caparóz	0	0	0	0	Ausente
292750	Juliano Correa	14	55	8	77	Aprovado	210297	Kalleo Castilho Costa	4	38	5	47	Reprovado
204385	Juliano Cortez Toledo Penteado	13	57	6	76	Aprovado	186677	Kalmallone Vinicius de Almeida	4	18	4	26	Reprovado
298872	Juliano Costa da Silva	9	27	1	37	Reprovado	184861	Kamila Diniz Mello Falkine	5	37	7	49	Reprovado
302474	Juliano da Rocha Muchao	0	0	0	0	Ausente	189779	Kamila Fernandes Naves	10	49	5	64	Reprovado
208564	Juliano de Freitas Seixas	10	25	5	40	Reprovado	416922	Kamila Galdino Clemente Elias	0	0	0	0	Ausente
416755	Juliano de Oliveira	12	48	9	69	Reprovado	289300	Kamila Gaspar Melick	11	30	2	43	Reprovado
185962	Juliano Giampaolo Boteon	10	29	4	43	Reprovado	206458	Kamila Kaioana Aleixo Costa	0	0	0	0	Ausente
301089	Juliano Guedes Garcia	5	40	6	51	Reprovado	286850	Kamila Karoline de Souza	11	50	7	68	Reprovado
298111	Juliano Machado	12	31	8	51	Reprovado	300585	Kamila Matias da Silva	6	30	3	39	Reprovado
206324	Juliano Machado Chitolina	8	24	3	35	Reprovado	290891	Kamila Moura Fernandes Rojas	10	41	5	56	Reprovado
187284	Juliano Ramos Sanches	8	23	6	37	Reprovado	186686	Kamila Nascimento Nunes	12	42	6	60	Reprovado
418536	Juliano Ribeiro Lomonte	11	34	5	50	Reprovado	303553	Kamila Quevedo Tavares	14	40	3	57	Reprovado
208096	Juliano Rocha da Costa e Silva	0	0	0	0	Ausente	196780	Kamila Renata de Sousa Escola	4	39	4	47	Reprovado
303098	Juliano Rocha de Moraes	8	20	2	30	Reprovado	201324	Kamila Rezende de Oliveira	0	0	0	0	Ausente
284134	Juliano Uzueli Martinez Perez	14	41	4	59	Reprovado	284606	Kamila Rodrigues Prado	11	25	6	42	Reprovado
293767	Juliany Gracieli Batista Frasson	11	38	6	55	Reprovado	298659	Kamilla Campos Amorim	0	0	0	0	Ausente
197387	Julien Marcos Bonfa de Jesus	8	38	5	51	Reprovado	302754	Kamilla Garcez Pinto Carvalho	0	0	0	0	Ausente
288888	Juliene Alves Viana	4	16	3	23	Reprovado	305248	Kamilla Gomes Carvalho	4	46	3	53	Reprovado
294844	Julierme Tauchen Fontinele	12	34	5	51	Reprovado	188934	Kamilla Mendanha Soares	10	21	5	36	Reprovado
285469	Juliete Janaine Beraldo de Pieri	13	43	4	60	Reprovado	197443	Kamilla Naiser Lima	12	58	9	79	Aprovado
190482	Julimar Belo	0	0	0	0	Ausente	299062	Kamylla de Paula Fernandes	13	30	2	45	Reprovado
291065	Julimar dos Santos Silva	12	31	2	45	Reprovado	197218	Kaoê Rahal Paraguassú	11	21	3	35	Reprovado
418811	Julio Adair Morbach	11	35	5	51	Reprovado	283950	Karem Sabrina Matick Martinelle	8	21	3	32	Reprovado
290884	Julio Antonio de Souza Junior	11	33	5	49	Reprovado	291377	Karen Adriele de Souza Nunes	11	15	2	28	Reprovado
198680	Júlio César Alves Cardoso da Silva	0	0	0	0	Ausente	202810	Karen Cristina Rezende Nunes	8	20	3	31	Reprovado
184122	Júlio César Amaral de Lima	10	48	5	63	Reprovado	186289	Karen Cristine Cardoso Soares	11	26	1	38	Reprovado
197745	Julio Cesar Antonio Filho	11	22	3	36	Reprovado	185023	Karen dos Santos Sanches	9	23	3	35	Reprovado
208072	Júlio César Beck Vieira Júnior	11	30	5	46	Reprovado	194280	Karen Francinny Barbosa Rodrigues	10	28	5	43	Reprovado
300207	Julio César Coelho Ramos	9	57	7	73	Aprovado	197415	Karen Keller	5	36	5	46	Reprovado
288001	Julio Cesar Cordeiro da Silva	13	38	6	57	Reprovado	201727	Karen Lara de Oliveira	8	33	5	46	Reprovado
191214	Julio Cesar Correa Ferraz	7	51	6	64	Reprovado	205338	Karen Leila Ramires Pierезan	10	26	6	42	Reprovado
184838	Júlio César Corrêa Fulgêncio	0	0	0	0	Ausente	304965	Karen Lillian Sanches Gonzales Barbosa	0	0	0	0	Ausente
205250	Julio Cesar Correa Nonato Junior	0	0	0	0	Ausente	183313	Karen Morgana Frazão de Souza	9	31	5	45	Reprovado
209562	Julio Cesar da Silva Paulino	10	32	7	49	Reprovado	304671	Karen Pereira Lozano	9	49	6	64	Reprovado
293558	Julio Cesar da Silva Rodrigues	6	14	2	22	Reprovado	293506	Karen Recalde Rodrigues	8	25	2	35	Reprovado
419040	Julio Cesar Faria	6	28	6	40	Reprovado	202762	Karen Souza Cardoso Bueno	0	0	0	0	Ausente
187190	Julio Cesar Ferreira Junior	0	0	0	0	Ausente	183817	Karen Vasconcelos Alfonso	11	27	4	42	Reprovado
192626	Julio Cesar Gomes de Oliveira	0	0	0	0	Ausente	211944	Karen Viana de Queiroz	11	58	8	77	Aprovado
294728	Júlio César Guarnieri	9	21	3	33	Reprovado	208103	Karime Benelli Pelegrine	11	23	3	37	Reprovado
209605	Julio Cesar Guedes Ferreira	9	46	7	62	Reprovado	194028	Karin Biruez Cantero	10	21	9	40	Reprovado
306189	Julio Cesar Gusso Teixeira	0	0	0	0	Ausente	293710	Karina Brites Vieira	12	41	4	57	Reprovado
190616	Julio Cesar Matias da Silva	4	21	4	29	Reprovado	291817	Karina Carvalho do Couto	8	28	5	41	Reprovado
198383	Júlio César Pereira da Silva	13	40	3	56	Reprovado	198774	Karina Cristina Fonseca	11	20	3	34	Reprovado
301088	Júlio Cesar Pereira Trajano de Souza	13	32	2	47	Reprovado	292167	Karina Dalliane de Souza Faustino	9	25	5	39	Reprovado
206482	Julio César Queiroz Suleiman	13	38	7	58	Reprovado	297989	Karina Evaristo da Silva	0	0	0	0	Ausente
290935	Julio Cesar Reis Furuquem	8	25	3	36	Reprovado	190791	Karina Kiyoko Nagao	10	18	6	34	Reprovado
193987	Julio Cesar Trento Filho	11	60	6	77	Aprovado	191973	Karina Maria Soares Bezerra	9	49	7	65	Reprovado
293735	Julio Cezar Fernandes	11	31	5	47	Reprovado	295720	Karina Nunes Arguelho	0	0	0	0	Ausente
187637	Júlio Cezar Miranda da Silva	8	42	5	55	Reprovado	185322	Karina Ravagnani Ribeiro Largura	8	37	4	49	Reprovado
196565	Júlio César Queiroz Farias	5	44	7	56	Reprovado	293815	Karina Ribeiro Reghin	7	32	5	44	Reprovado
286450	Julio Cezar Sanches Nunes	6	39	5	50	Reprovado	204282	Karina Rodrigues de Lima	9	28	6	43	Reprovado
209810	Julio Delachiaive Neto	6	25	5	36	Reprovado	205728	Karina Serra de Araújo	0	0	0	0	Ausente
413342	Júlio Oliveira Pettengill	9	12	3	24	Reprovado	198628	Karine Alvares Novaes	10	35	4	49	Reprovado
187235	Julio Rodrigues de Carvalho	9	45	7	61	Reprovado	304773	Karine Alves Costa	13	36	3	52	Reprovado
303547	Julliane Alves da Silva	10	39	6	55	Reprovado	196306	Karine Bueno Gomide	11	50	6	67	Reprovado
413717	Julo Cabral Neto	0	0	0	0	Ausente	418477	Karine Caparroz Danuncio	13	38	8	59	Reprovado
305467	Julyana Aguilera Cardozo	7	33	4	44	Reprovado	192393	Karine da Silva Chimenes	7	20	2	29	Reprovado
186903	Julyana Vieira da Silva Santos Meurer	13	49	1	63	Reprovado	285925	Karine da Silva Guimarães	7	29	6	42	Reprovado
197436	Julyanne Marcondes de Oliveira	10	39	5	54	Reprovado	192616	Karine Fontoura Batistoti	9	17	5	31	Reprovado
414678	Julyefferson Christiano da Costa Santos	6	19	3	28	Reprovado	291801	Karine Gonçalves Pereira	14	58	7	79	Aprovado
293731	Julyene Crys de Oliveira	12	47	6	65	Reprovado	207086	Karine Mascarenhas Brito Santana	12	46	8	66	Reprovado
296684	Jun Caiani Taniguchi	14	42	5	61	Reprovado	292293	Karine Nepomuceno dos Anjos	11	43	3	57	Reprovado
306146	Juniel Prudêncio dos Santos	0	0	0	0	Ausente	211970	Karine Ruth Voltolini	11	45	4	60	Reprovado
293309	Junio Silva de Almeida	13	62	5	80	Reprovado	295148	Karine Souza da Silva	12	37	3	52	Reprovado
417554	Junior Cesar da Luz	6	30	2	38	Reprovado	186322	Karinne Nunes de Barros	12	38	3	53	Reprovado
287271	Juracy Lucio Sobrinho	8	44	4	56	Reprovado	285410	Karinne Stahlke Carneiro	7	24	3	34	Reprovado
204103	Juscelino Lemos Santos Júnior	12	53	9	74	Aprovado	290464	Kariny Santiago Costa Assis	13	34	6	53	Reprovado
282977	Juscelino Tomaz Adão	12	53	7	72	Aprovado	417864	Karissa Kássia Silva	13	31	4	48	Reprovado
304824	Jushilleyde Campos Conceição	13	43	4	60	Reprovado	195126	Karita Savia de Sousa	0	0	0	0	Ausente
202144	Jussara Prado da Cunha	11	30	4	45	Reprovado	290283	Karla Caroline Moraes	14	33	3	50	Reprovado
302578	Jussinei Barros Campos Matsumoto	9	32	3	44	Reprovado	187738	Karla Christina Borges dos Santos	9	15	3	27	Reprovado
294655	Jussivan de Souza	12	50	9	71	Reprovado	287691	Karla Fernanda Breetz Rodovalho	13	46	6	65	Reprovado
196894	Kaio Augusto Teixeira	12	32	2	46	Reprovado	198693	Karla Gabrielly de Sousa Nazario	11	15	2	28	Reprovado
302835	Kaio Breno Portela Sampaio	0	0	0	0	Ausente	303057	Karla Karoline Azambuja Alves	11	28	5	44	Reprovado
283911	Kaio Vinicius Alcantara Nabhan	4	27	3	34	Reprovado	196581	Karla Kelly Luz Costa	0	0	0	0	Ausente
206512	Kaio Willian Pomini Campos	0	0	0	0	Ausente	300190	Karla Paloma Busato	0	0	0	0	Ausente
202074	Kaique Martins da Rocha	0	0	0	0	Ausente	199294	Karla Patricia F. de Castro	9	23	3	35	Reprovado
209884	Kaique Ribeiro Calixto	0	0	0	0	Ausente	287104	Karla Piologo Pinto	12	28	3	43	Reprovado
302674	Kairo Franklyn Moreira Carmo	12	33	3	48	Reprovado	205260	Karla Regina Caffagni	0	0	0	0	Ausente
192871	Kairo Ribeiro Batista	13	42	7	62	Reprovado	289892	Karla Rodrigues Matos	13	33	3	49	Reprovado
303384	Kaiser Flaviano Correa	11	18	5	34	Reprovado	291891	Karla Souza Cardoso	0	0	0	0	Ausente
301219	Kaitiely Claudia de Souza	9	29	3	41	Reprovado	194606	Karolina Souza Pereira	9	52	9	70	Aprovado
189442	Kalbert Alves Teodoro	5	20	4	29	Reprovado	196369	Karoline Batestini de Almeida	13	32	6	51	Reprovado
298509	Kalel de Freitas Almeida	11	49	7	67	Reprovado	193259	Karoline Bedatti Higashi	13	25	4	42	Reprovado
189165	Kalena de Castro Boechat	0	0	0	0	Ausente	192757	Karoline de Moraes Silva	7	15	2	24	Reprovado

297062	Karolini Pedroso Coinete Veron	9	26	4	39	Reprovado	297316	Khayson de Paula Carvalho	11	34	5	50	Reprovado
288503	Karoliny Lopes Ferreira Lima Santos	5	24	3	32	Reprovado	287737	Khlisney Kesser Lemes da Costa Campos	10	54	7	71	Aprovado
202977	Karoliny Maria Chavez Kassar	11	28	3	42	Reprovado	304238	Kiev Nery Ferreira Cardoso	7	17	2	26	Reprovado
299598	Karoliny Neves Marques	12	40	5	57	Reprovado	282600	Kimberly Naomi Okuda	12	51	6	69	Reprovado
297992	Karyne Caceres Barbosa	12	34	7	53	Reprovado	197735	Kime Temeljkovitch	14	43	8	65	Reprovado
293871	Kássia Regina Poersch	12	42	5	59	Reprovado	211342	Klaubert Gremaschi Viana	12	17	5	34	Reprovado
302662	Kassiane Moro	11	58	3	72	Reprovado	206513	Klaus Kleber Popov Fernandes	9	36	9	54	Reprovado
288940	Kássio Pereira da Silva	8	32	5	45	Reprovado	283412	Klaus Soler	0	0	0	0	Ausente
415969	Katchrein Berneira Berger	0	0	0	0	Ausente	195205	Klaynner Queiroz de Miranda	0	0	0	0	Ausente
201895	Kathielle Agatha Palermo Faria	0	0	0	0	Ausente	298821	Klayton Salazar Gomes	12	33	4	49	Reprovado
297727	Katia Cantero Rolon	10	39	6	55	Reprovado	210920	Kleber Bastos do Nascimento	7	46	8	61	Reprovado
186957	Katia Liane de Almeida	0	0	0	0	Ausente	296899	Kleber Donato Carelli	0	0	0	0	Ausente
287026	Katia Mayara Franchini Valerio	9	19	2	30	Reprovado	292277	Kleber Ioney Silva Barbosa	11	47	8	66	Reprovado
211263	Katia Pinhal	8	45	6	59	Reprovado	285257	Kleber Luiz Miyasato	13	45	5	63	Reprovado
197153	Katia Regina Baez	8	30	3	41	Reprovado	283443	Kleber Monteiro	11	33	5	49	Reprovado
303708	Kátia Regina Santana Nunes	3	25	4	32	Reprovado	413843	Kleber Ricardo Gregorio Moreira	0	0	0	0	Ausente
206667	Katia Silva Vilela	8	42	5	55	Reprovado	196561	Kleber Robson Lemes de Britto	9	24	4	37	Reprovado
201441	Katia Valadares Silva	10	31	3	44	Reprovado	296422	Kleber Rodrigo dos Santos	12	25	6	43	Reprovado
415732	Katiane Kamille Gomes Alves Ribeiro	11	33	4	48	Reprovado	297959	Kleber Santos Souza Mota	0	0	0	0	Ausente
191003	Katianny Benites Menezes	11	25	3	39	Reprovado	197358	Kleber Tavares de Souza	0	0	0	0	Ausente
289523	Katiany Jacinto de Oliveira	6	35	7	48	Reprovado	284994	Kleberson da Silva Lima	0	0	0	0	Ausente
181691	Katielle Raiane Vieira Giovanucci	12	36	7	55	Reprovado	191991	Klebson Leonardo de Souza Silva	0	0	0	0	Ausente
418529	Katiuscia Andreis Boeira da Silva	10	18	2	30	Reprovado	193713	Kleiton Sinski Barbosa	0	0	0	0	Ausente
285802	Katiuscia Petry	11	24	4	39	Reprovado	193845	Kleyton Ribeiro de Souza	5	17	2	24	Reprovado
200167	Katyane Roma Carvalho	0	0	0	0	Ausente	191601	Kleyton Ricardo de Abreu Viana	10	22	3	35	Reprovado
207982	Katyani Ogura da Silveira	11	35	4	50	Reprovado	418114	Klinger Santiago dos Santos	10	44	5	59	Reprovado
186488	Katyanne de Souza Carneiro	0	0	0	0	Ausente	209568	Klinsman Barbosa Moreira	9	44	9	62	Reprovado
286657	Katysuse Oliveira	0	0	0	0	Ausente	417079	Klinsman Martins Hernandes	11	29	3	43	Reprovado
209877	Kawer de Avelar Tibaldi França	8	20	0	28	Reprovado	197061	Kliscia Luara Sant'anna Nabhan	10	45	6	61	Reprovado
289395	Kayán Marcel Testa	9	30	5	44	Reprovado	284489	Klyus Aurelio e Silva	9	23	2	34	Reprovado
187075	Keila Araujo de Oliveira	11	38	8	57	Reprovado	287716	Kriegel Nevoland do Nascimento Filho	13	37	7	57	Reprovado
205839	Keila Cristina Silva Oliveira	11	48	5	64	Reprovado	205570	Kristian Felipe da Rosa	12	55	6	73	Aprovado
284049	Keila Cristina Sovernigo	9	29	5	43	Reprovado	295390	Kurtz Leondenards Rondon Ramos	10	39	8	57	Reprovado
289394	Keila de Lima Machado	12	26	6	44	Reprovado	208751	Laécio Pontes dos Santos	13	55	7	75	Aprovado
195919	Keila de Souza Caminha	8	22	2	32	Reprovado	188473	Laércio Antonio de Sena Júnior	7	24	6	37	Reprovado
282469	Keila Regina Santiago	13	40	6	59	Reprovado	210942	Laércio Pereira Lima	11	53	7	71	Aprovado
286588	Keila Silva de Assis	9	42	5	56	Reprovado	187104	Laerte Ferreira dos Santos Filho	0	0	0	0	Ausente
210245	Keilly Melisse Zan	9	43	6	58	Reprovado	205523	Lahisa Ferreira Rocha	9	25	2	36	Reprovado
284283	Keily da Silva Ferreira	12	38	4	54	Reprovado	299930	Laidina Serly Moreira de Alencar	4	40	5	49	Reprovado
203786	Keith Angel Balestra	9	18	6	33	Reprovado	198128	Lailton Batista da Cruz	0	0	0	0	Ausente
184457	Kelbila Mayara Borges dos Santos	0	0	0	0	Ausente	287114	Laio da Silva Radeke Bello	10	35	1	46	Reprovado
294367	Keli Fritz	6	25	4	35	Reprovado	304157	Laion Francisco Andrade Marques	12	24	2	38	Reprovado
288839	Kell Araujo Nunes	12	50	5	67	Reprovado	209315	Laira Ripi Montanholi	12	46	5	63	Reprovado
212061	Keller Arar Falcão	11	33	5	49	Reprovado	287145	Lairce da Silva Ferreira	10	41	4	55	Reprovado
296705	Keller Luiz de Oliveira	10	24	4	38	Reprovado	206582	Lairton Schmidt Thome	0	0	0	0	Ausente
197947	Kelli Adrianna Ayala de Souza	7	14	5	26	Reprovado	302752	Lais Amaral Malhado	13	37	5	55	Reprovado
303905	Kelli de Lima	11	21	4	36	Reprovado	210794	Lais Bazanelli Marques dos Santos	13	58	7	78	Aprovado
282770	Kelli Domingues Passos Ferreira	11	25	7	43	Reprovado	290091	Lais Elaine e Silva	12	40	9	61	Reprovado
207072	Kelly Aparecida Andrade Pissolati	7	30	5	42	Reprovado	294688	Lais Fernanda da Silva Rays	10	46	5	61	Reprovado
415005	Kelly Bezerra Vaz	7	23	2	32	Reprovado	283696	Lais Massuda Albuquerque	0	0	0	0	Ausente
288291	Kelly Campos Amorim	0	0	0	0	Ausente	205806	Lais Nogueira Barata	11	34	5	50	Reprovado
198418	Kelly Cristina Chaves Rodrigues	7	19	3	29	Reprovado	415075	Lais Rabelo de Souza	4	35	4	43	Reprovado
287713	Kelly Cristina da Silva	5	18	2	25	Reprovado	186347	Lais Theodoro da Silva	12	38	7	57	Reprovado
412996	Kelly Cristina Vieira	6	20	4	30	Reprovado	210836	Laise Cerqueira de Souza	12	46	5	63	Reprovado
194767	Kelly de Souza Oliveira	12	25	5	42	Reprovado	190653	Laisa Leirielly Figueira Pinto	7	17	3	27	Reprovado
301021	Kelly Horana Matos Melo	6	28	4	38	Reprovado	416695	Laiza Dayane Montania Vera	8	23	6	37	Reprovado
207301	Kelly Reiners Sena	9	19	3	31	Reprovado	288484	LAnderson Andrevan Garcia Servieirelhe	11	26	2	39	Reprovado
192387	Kelly Rolon Batistote	9	17	2	28	Reprovado	417070	Lara Bandeira Fleury Jube	0	0	0	0	Ausente
192114	Kellycris Serejo Martins	9	19	0	28	Reprovado	200025	Lara Campelo Vieira	9	32	3	44	Reprovado
413300	Kelma de Tillio Figueiro	9	27	2	38	Reprovado	205710	Lara Cristina Rodrigues de Oliveira	7	44	5	56	Reprovado
290446	Kelmony Marques Vernier	0	0	0	0	Ausente	206363	Lara de Castro Ferreira	12	32	4	48	Reprovado
185901	Kelsen Laura Mosciaro Dias Baldo	3	18	3	24	Reprovado	292820	Lara Duarte Santos Boaventura	9	52	6	67	Aprovado
197405	Kelton Henrique Miranda da Silva	6	20	2	28	Reprovado	197049	Lara Gabriella Barros dos Santos Silveira	9	16	1	26	Reprovado
288469	Kelvia Ravenna Teixeira de Menezes	9	46	6	61	Reprovado	289864	Lara Monteiro de Lima	7	20	5	32	Reprovado
203546	Kélvis Aparecido Dias Portilho	10	24	4	38	Reprovado	187251	Lara Soares Francoso de Castro	7	61	6	74	Reprovado
291388	Kelvy Rodrigues de Andrade	4	24	2	30	Reprovado	286643	Larah de Menezes Bomfim	6	42	7	55	Reprovado
200726	Kely Cordoba Lima	0	0	0	0	Ausente	206186	Larena da Silva Assis	0	0	0	0	Ausente
188480	Kely Gonçalves Quintana	0	0	0	0	Ausente	195176	Lariane Nilva Ferreira Rocha	9	22	5	36	Reprovado
300012	Kameron Mendes Fialho	10	25	2	37	Reprovado	203812	Larissa Aristides Silva	7	23	4	34	Reprovado
193976	Kemily Nathany Melo Soares	10	29	2	41	Reprovado	195584	Larissa Assis da Silva	2	32	1	35	Reprovado
283738	Kenede Rodrigues de Lima	9	37	5	51	Reprovado	184764	Larissa Cecci de Miguel	10	24	3	37	Reprovado
185455	Kenia Ferreira Adania	8	42	4	54	Reprovado	186577	Larissa Cristina Monteiro Cei	11	24	3	38	Reprovado
194213	Kênia Renata Campos Xavier	8	37	4	49	Reprovado	201943	Larissa de Moraes dos Santos	0	0	0	0	Ausente
415931	Kennedy Ribeiro da Silva	0	0	0	0	Ausente	211667	Larissa dos Santos Pereira Cavaretto	10	33	4	47	Reprovado
198381	Kennia Cândida Ferreira	0	0	0	0	Ausente	305330	Larissa dos Santos Salgado Rosendo	5	32	8	45	Reprovado
196535	Kerlly Barbara Mariano dos Santos	12	31	6	49	Reprovado	415731	Larissa Estacio de Souza	5	21	1	27	Reprovado
190224	Kerolyn Duarte Marques	0	0	0	0	Ausente	304048	Larissa Fernanda de Lima Ruiz	11	14	3	28	Reprovado
196943	Kersey de Sousa Araujo Machado	13	38	7	58	Reprovado	292899	Larissa Fernandes de Souza	11	30	5	46	Reprovado
191032	Kessy_Crisgomes@hotmail. Com	8	25	3	36	Reprovado	285220	Larissa França	9	38	5	52	Reprovado
305088	Ketellen Mayara Santos	8	24	6	38	Reprovado	184587	Larissa Franco Serpa	12	58	8	78	Aprovado
297378	Kethilin Schwingel Iurino	10	37	6	53	Reprovado	210947	Larissa Furtado Silva de Almeida	8	34	4	46	Reprovado
293475	Kethilyn dos Santos Nunes	11	18	1	30	Reprovado	208917	Larissa Martins Alves	8	43	7	58	Reprovado
415269	Ketilin Duarte da Silva	10	21	2	33	Reprovado	184568	Larissa Mendes da Rosa	9	22	7	38	Reprovado
289808	Keturym Carvalho Ferreira	9	21	5	35	Reprovado	291716	Larissa Nascimento e Silva	0	0	0	0	Ausente
416397	Keyla Aparecida Gonçalves de Arruda	0	0	0	0	Ausente	211314	Larissa Pereira Ribeiro	11	22	5	38	Reprovado
417767	Keyla Regina da Silva Taliari	7	26	6	39	Reprovado	414660	Larissa Peres Darcie	13	54	7	74	Aprovado
193037	Keyla Silva Queiróz	9	20	3	32	Reprovado	186402	Larissa Pifer Makiolke	13	55	7	75	Aprovado
296809	Keylla Katheryn dos Santos	0	0	0	0	Ausente	209216	Larissa Prates de Oliveira	8	18	2	28	Reprovado

185352	Larissa Rachel Gonçalves de Oliveira	8	34	5	47	Reprovado	288264	Leandro Sudario Malheiro	10	24	3	37	Reprovado
211406	Larissa Robete Cardoso	0	0	0	0	Ausente	294666	Leandro Suto Milanez	0	0	0	0	Ausente
287891	Larissa Rocha Plutarco Fontes Fontenelle	10	38	8	56	Reprovado	207799	Leandro Yasuhiro Nakasone Paulo	13	46	7	66	Reprovado
294063	Larissa Romero de Souza	10	35	2	47	Reprovado	197239	Lear Silverio Piotto Filho	0	0	0	0	Ausente
416160	Larissa Sampaio Falcão	9	18	0	27	Reprovado	191975	Leda Maria Borges Almeida dos Santos	4	25	4	33	Reprovado
285820	Larissa Silva Kalb	10	38	6	54	Reprovado	282487	Leda Raquel de Sousa Araujo	0	0	0	0	Ausente
303189	Larissa Silva Teixeira	13	22	4	39	Reprovado	190872	Ledamara Gresele Palma de Lima	0	0	0	0	Ausente
203969	Larissa Terezinha Ferreira	13	27	4	44	Reprovado	298053	Lediane Braz Soares Domingos	9	28	6	43	Reprovado
294449	Larissa Theodoro Martins Beiro	5	40	5	50	Reprovado	198329	Léia Débora Fernandes Sena	8	20	3	31	Reprovado
189853	Lariza Ferreira Andrade Góes	11	40	7	58	Reprovado	192530	Leida Cristina Mendes Queiroz	4	20	0	24	Reprovado
199507	Lariza Maciel Cristaldo	7	21	5	33	Reprovado	191670	Leidiane Correia da Silva	0	0	0	0	Ausente
296160	Laryssa Dias Campos Matias de Melo	11	23	3	37	Reprovado	294495	Leidiane Leite Gusmao	0	0	0	0	Ausente
285991	Laryssa Taques de Lara Pinto	3	27	4	34	Reprovado	198905	Leidiane Menani Wolfe	8	24	3	35	Reprovado
286883	Laryssa Vicente Kretchetoff Barbosa	11	26	6	43	Reprovado	197676	Leidianny Isabella Coelho Leonel	7	24	2	33	Reprovado
297330	Laudiceia Schirmann	12	18	1	31	Reprovado	299802	Leila Christiane Valadares Pinto	10	34	8	52	Reprovado
205490	Laura Alice Coelho Neves	0	0	0	0	Ausente	206140	Leila Cristina da Silva	11	36	5	52	Reprovado
195763	Laura Aparecida Soares	0	0	0	0	Ausente	208412	Leilane Cipulo	12	39	4	55	Reprovado
205946	Laura Bretas Lessa	13	33	3	49	Reprovado	193277	Leilane Pereira de Arruda	9	18	4	31	Reprovado
206967	Laura Cristina Leite de Souza	12	35	5	52	Reprovado	302146	Leilany Dias de Souza Jorge	9	21	3	33	Reprovado
292396	Laura de Castro Lara Souto	9	25	4	38	Reprovado	195668	Leina Clarissa Schneider da Cunha	0	0	0	0	Ausente
199770	Laura Evelynne Barbosa Yassumoto	12	22	6	40	Reprovado	304043	Leliane Santos da Costa	8	21	3	32	Reprovado
197741	Laura Ferreira Souza	0	0	0	0	Ausente	193542	Lenai Martins Oliveira	11	37	5	53	Reprovado
286361	Laura Helena Figueiredo Costa	9	20	3	32	Reprovado	289049	Lênina Armôa	7	25	3	35	Reprovado
300561	Laura Jaber Abdullah Costa	9	25	2	36	Reprovado	195720	Lenis Cavalcante Davi	0	0	0	0	Excluído
192436	Laura Julianeide da Costa e Silva	12	24	4	40	Reprovado	208111	Lenival Nogueira Paniago	9	23	4	36	Reprovado
211144	Laura Salge Praes	9	37	6	52	Reprovado	289022	Lenivaldo Mino da Silva	9	48	9	66	Reprovado
293101	Laureane de Souza Pereira	0	0	0	0	Ausente	195012	Lennon Wayne de Souza Mendes	4	15	5	24	Reprovado
306223	Lauri Farinea	5	18	2	25	Reprovado	298794	Lenon Cabreira Ferreira	11	31	2	44	Reprovado
191980	Lauro Augusto Sant'anna de Souza	13	47	4	64	Reprovado	208890	Leo Jose Menezes Neiva Eulalio Modesto Amorim	4	40	6	50	Reprovado
209928	Lauro Beckmann Ferreira Cabral	11	24	1	36	Reprovado	304735	Leodomirop Lopes Flores Junior	12	27	5	44	Reprovado
298035	Lauro Grei dos Santos Loureiro	10	31	3	44	Reprovado	285076	Leomir Andre da Silva	10	39	7	56	Reprovado
295239	Lauro Luciano Rodrigues da Silva	10	24	5	39	Reprovado	206103	Leonardo Alexandre da Luz Pimentel	0	0	0	0	Ausente
419275	Lauro Miyasato Junior	10	53	6	69	Aprovado	295921	Leonardo Alves de Oliveira	14	51	7	72	Reprovado
301159	Lauro Queiroz da Silva	13	47	8	68	Reprovado	285391	Leonardo Amado de Almeida	11	45	3	59	Reprovado
186555	Lavoisier Monney Netto	9	45	9	63	Reprovado	188812	Leonardo Antônio de Barros Reis	9	20	5	34	Reprovado
289970	Lawrence Guimarães Cunha e Silva	9	59	7	75	Aprovado	288725	Leonardo Araújo Cronemberger	12	50	6	68	Reprovado
285416	Layane Pinheiro Ávila	9	22	4	35	Reprovado	286635	Leonardo Arévalo Dias	4	19	4	27	Reprovado
306095	Layla Bossoe Flores	8	22	6	36	Reprovado	297139	Leonardo Barbosa Andrade	8	31	5	44	Reprovado
187044	Layla Myrtha Mohamed Tavares	0	0	0	0	Ausente	194497	Leonardo Barbosa de Freitas	12	24	1	37	Reprovado
287129	Layo Sousa Marchesini	4	34	5	43	Reprovado	415526	Leonardo Batista Bubolz	13	37	6	56	Reprovado
194069	Layon Santos Rocha	7	50	7	64	Reprovado	293673	Leonardo Camargo Mario	12	50	6	68	Reprovado
287396	Lays Monich Martins de Lima Mesquita	13	28	5	46	Reprovado	207549	Leonardo Cesar de Almeida Azevedo	0	0	0	0	Ausente
194673	Lays Felipe Bernardes	6	46	7	59	Reprovado	206644	Leonardo Cezario de Oliveira da Silva	10	25	6	41	Reprovado
188820	Lays Gama de Souza	0	0	0	0	Ausente	297722	Leonardo Clemencio Costa	10	24	4	38	Reprovado
296442	Lays Oliveira Vedovoto	0	0	0	0	Ausente	289593	Leonardo Coninck de Souza	12	43	5	60	Reprovado
188387	Laysa Nareu Silva	11	45	7	63	Reprovado	286003	Leonardo da Costa Ferreira	0	0	0	0	Ausente
192914	Layssa Crisóstomo de Paula Leal	11	60	7	78	Aprovado	187420	Leonardo Dacaro	13	36	5	54	Reprovado
285440	Lázara Núbia Ferreira Marques	0	0	0	0	Ausente	283762	Leonardo de Castro Valente	12	33	4	49	Reprovado
289828	Lázaro Estevão de Paula	11	29	4	44	Reprovado	301381	Leonardo de Lopes e Santos	11	44	6	61	Reprovado
300865	Lázaro José Monteiro Amorim	0	0	0	0	Ausente	207885	Leonardo de Oliveira Pereira	0	0	0	0	Ausente
189857	Lea Rafaela Rezende Sales	11	47	7	65	Reprovado	206589	Leonardo de Souza	12	42	4	58	Reprovado
195284	Lealdo de Araujo Costa Neto	13	45	7	65	Reprovado	297276	Leonardo de Souza Ortiz	10	29	7	46	Reprovado
413929	Leanda Renata Souza Nobre	7	28	0	35	Reprovado	200190	Leonardo do Nascimento	11	28	6	45	Reprovado
190042	Leandro Alves de Almeida	13	53	6	72	Aprovado	298922	Leonardo Elias Segantine	0	0	0	0	Ausente
283598	Leandro Andrade Teodoror	0	0	0	0	Ausente	418835	Leonardo Falcão dos Santos	0	0	0	0	Ausente
189025	Leandro Antunes do Nascimento	0	0	0	0	Ausente	285791	Leonardo Félix Rangel	9	45	7	61	Reprovado
290400	Leandro Aparecido Domingos da Silva	6	36	4	46	Reprovado	288666	Leonardo Florencio Pereira	14	52	5	71	Reprovado
292824	Leandro Aquino de Araujo	4	30	3	37	Reprovado	185155	Leonardo Gama da Silva	9	41	6	56	Reprovado
190640	Leandro Augusto Correa de Souza	11	51	6	68	Reprovado	296226	Leonardo Garcia	14	36	5	55	Reprovado
298364	Leandro Candido Ribeiro	6	21	3	30	Reprovado	285430	Leonardo Gitirana Gonçalves	0	0	0	0	Ausente
207507	Leandro da Fonseca Moraes	15	50	7	72	Reprovado	289515	Leonardo Gomes dos Santos	12	40	4	56	Reprovado
283482	Leandro Daniel Silva	13	46	8	67	Reprovado	294269	Leonardo Gomes Rezende	0	0	0	0	Ausente
198789	Leandro de Almeida Vieira	8	50	8	66	Reprovado	418025	Leonardo Guimarães Vicente	0	0	0	0	Ausente
181699	Leandro de Melo Passos	11	49	5	65	Reprovado	184766	Leonardo Jeffery Francisco Volpi	4	46	6	56	Reprovado
212203	Leandro de Souza Pinto	5	29	3	37	Reprovado	208678	Leonardo Lescano da Rocha	7	18	3	28	Reprovado
286899	Leandro Dias da Silva	11	48	9	68	Reprovado	206188	Leonardo Levi de Moura Moura	0	0	0	0	Ausente
204829	Leandro do Vale Bachiega	6	27	5	38	Reprovado	415478	Leonardo Lima Luz	9	23	1	33	Reprovado
210302	Leandro dos Santos Aguiar	9	27	3	39	Reprovado	296845	Leonardo Marcheto Tortelli	10	50	8	68	Reprovado
200237	Leandro Fernandes de Paula	0	0	0	0	Ausente	283474	Leonardo Menegucci	12	39	7	58	Reprovado
290309	Leandro Frutuoso Gonçalves Gomes	7	35	6	48	Reprovado	300437	Leonardo Mesacasa	0	0	0	0	Ausente
283130	Leandro Jose Correia da Silva Santos	6	39	4	49	Reprovado	205564	Leonardo Meyohas Neves	12	51	7	70	Reprovado
195241	Leandro José Ribeiro	0	0	0	0	Ausente	298816	Leonardo Miguel Bichara	12	30	2	44	Reprovado
290723	Leandro José Santos de Barros	6	43	4	53	Reprovado	185917	Leonardo Miranda de Carvalho	11	34	2	47	Reprovado
303030	Leandro Louza de Oliveira	9	36	5	50	Reprovado	295909	Leonardo Nakazato Nakao	0	0	0	0	Ausente
194438	Leandro Martins Abrão Costa	12	49	8	69	Reprovado	413288	Leonardo Navarro Dias Gonçalves	9	46	3	58	Reprovado
210893	Leandro Miranda Mai	13	59	7	79	Aprovado	305105	Leonardo Nunes da Cunha de Arruda	10	35	4	49	Reprovado
282536	Leandro Nogueira Paranagua	7	32	8	47	Reprovado	202541	Leonardo Otávio Gonzalez Engel	13	50	8	71	Reprovado
297476	Leandro Oliveira Kaiser	7	33	5	45	Reprovado	184879	Leonardo Padilha Peres	9	47	8	64	Reprovado
413979	Leandro Pedro Oliveira Haddad	9	26	5	40	Reprovado	201698	Leonardo Pereira de Brito Neves	13	54	6	73	Aprovado
190697	Leandro Pereira de Lima Moraes	7	37	9	53	Reprovado	205494	Leonardo Pontes Braga Montenegro	12	49	8	69	Reprovado
294138	Leandro Ramon Rodrigues Lopes	9	50	5	64	Reprovado	284774	Leonardo Ribeiro Lima	11	52	8	71	Aprovado
299995	Leandro Ribeiro Azevedo	12	46	1	59	Reprovado	184127	Leonardo Ribeiro Tomadon	14	56	6	76	Aprovado
301808	Leandro Roberto da Silva	6	44	5	55	Reprovado	282960	Leonardo Rodrigo Oliveira Pereira	10	42	8	60	Reprovado
419386	Leandro Rodrigues dos Santos	10	31	6	47	Reprovado	296574	Leonardo Rodrigues da Silva	4	17	2	23	Reprovado
186517	Leandro Sampaio Pereira	6	26	3	35	Reprovado	202320	Leonardo Rodrigues de Moraes	9	46	5	60	Reprovado
287367	Leandro Santos Mascarenhas Ribeiro	12	65	8	85	Aprovado	200735	Leonardo Romero Gama	8	48	6	62	Reprovado
289845	Leandro Santos Silva	10	38	5	53	Reprovado	191130	Leonardo Silqueira de Moraes	8	33	6	47	Reprovado
193497	Leandro Silveira Xavier Paulino	13	47	8	68	Reprovado	291018	Leonardo Silva da Rosa	8	28	5	41	Reprovado

302203	Leonardo Soares de Carvalho	0	0	0	0	Ausente	204784	Lilian Mara Alves Garcia	9	23	2	34	Reprovado
302011	Leonardo Sousa Marreiros	11	29	4	44	Reprovado	201269	Lilian Mara Silva	7	34	3	44	Reprovado
297322	Leonardo Spengler	4	17	1	22	Reprovado	202818	Lilian Paula Santos de Souza	7	26	2	35	Reprovado
304762	Leonardo Veronese	0	0	0	0	Ausente	419410	Lilian Regina Zeola	0	0	0	0	Ausente
206492	Leonardo Vila Real	10	41	6	57	Reprovado	183891	Lilian Renata Nascimento Ferrarezi	6	15	1	22	Reprovado
293138	Leonardo Washington Fernandez	8	17	5	30	Reprovado	184975	Lilian Ribeiro de Andrade	9	38	8	55	Reprovado
295755	Leonel Constantno de Arruda	10	28	6	44	Reprovado	300011	Liliana Aparecida Martins de Souza	0	0	0	0	Ausente
191657	Leonel José Wichert Lopes	10	24	4	38	Reprovado	304078	Liliane Aparecida dos Santos Martins	10	23	4	37	Reprovado
302127	Leonel Machado Bandeira	0	0	0	0	Ausente	185015	Liliane Pimentel Ribas	9	17	4	30	Reprovado
191813	Leônidas Almeida Suda	10	38	6	54	Reprovado	416325	Liliane Regina da Silva Coimbra	0	0	0	0	Ausente
204638	Leonilson Pereira de Sousa	12	58	6	76	Aprovado	303004	Liliane Socorro de Castro	13	28	4	45	Reprovado
184402	Leony Villela Vilar	11	48	5	64	Reprovado	299782	Lillian Aparecida Rodrigues	0	0	0	0	Ausente
283527	Leopoldina Tamelly Sidolly de Oliveira	7	22	6	35	Reprovado	195637	Lilton Marçari	12	48	7	67	Reprovado
186473	Lesler Cristina Alves	6	27	3	36	Reprovado	183430	Linara Luriane Pereira do Nascimento Salomão	9	27	5	41	Reprovado
200943	Letícia Adrião Cardoso	7	20	2	29	Reprovado	203058	Lincoln Bertolino de Souza Barbosa	9	33	6	48	Reprovado
195667	Letícia Almeida Ferreira	9	18	1	28	Reprovado	306072	Lincoln Bondezan Vieira	6	23	1	30	Reprovado
283828	Letícia Angela de Carvalho	0	0	0	0	Ausente	297561	Lincoln Cesar Pirao Vruck	10	50	9	69	Reprovado
194543	Letícia Baraúna Alves	11	21	4	36	Reprovado	288512	Lincoln Ricardo Miglioli Bauermeister	0	0	0	0	Ausente
193595	Letícia Barros da Silva	7	19	3	29	Reprovado	301361	Lincoln Yudy Miyabe	10	39	7	56	Reprovado
288040	Letícia Bequer Andrades da Silva	13	36	5	54	Reprovado	294578	Lincon dos Santos Cangussu	11	37	8	56	Reprovado
303589	Letícia Cerutti Facco	14	29	3	46	Reprovado	183857	Linden Lane Braga Werner	9	20	6	35	Reprovado
183660	Letícia Chavarría	6	28	6	40	Reprovado	190122	Lindolfo Henrique Oliveira de Souza	8	49	5	62	Reprovado
185165	Letícia da Silva	10	39	5	54	Reprovado	194535	Lino Augusto Balbuena Ribas	12	16	4	32	Reprovado
289427	Letícia dal Corso Camilo	5	19	8	32	Reprovado	289154	Lino Iahnn Cardoso	9	17	4	30	Reprovado
187365	Letícia de Barros Guerriero	0	0	0	0	Ausente	187598	Lione Balta Martins Cardozo	10	26	4	40	Reprovado
211488	Letícia de Karcia Freitas Nunes	13	41	4	58	Reprovado	290514	Lirodiou Silva	9	25	3	37	Reprovado
188251	Letícia de Moura Silva	8	14	2	24	Reprovado	301632	Lisandra de Souza Cabrera	12	50	4	66	Reprovado
201122	Letícia Fereira da Silva	10	33	5	48	Reprovado	289455	Lívea Cristina Carrijo	8	51	6	65	Reprovado
303067	Letícia Fernanda de Souza Fernandes	10	25	2	37	Reprovado	188721	Lívia Clair Tolentino e Sousa	6	22	2	30	Reprovado
183438	Letícia Ferreira da Silva	0	0	0	0	Ausente	201035	Livia Estancine Paulino	4	50	7	61	Reprovado
301445	Letícia Fleury Dias	9	48	3	60	Reprovado	298367	Livia Fonseca Macedo Telles	12	39	4	55	Reprovado
187992	Letícia Flores Lira	9	22	4	35	Reprovado	292471	Lívia Gabriela Damásio Lopes	12	60	7	79	Aprovado
301622	Letícia Gomes Bortoluzzi	10	21	2	33	Reprovado	210315	Lívia Gracyele Antonina Duarte da Costa	0	0	0	0	Ausente
287613	Letícia Ludmilca Cardoso	11	23	2	36	Reprovado	211182	Livia Konno	10	38	4	52	Reprovado
290319	Letícia Martins Ferreira	8	20	4	32	Reprovado	197343	Lívia Márcia Fernandes	0	0	0	0	Ausente
285829	Letícia Moreira Lima	9	22	3	34	Reprovado	207496	Livia Maria Bazo Gasolla Formagio	9	33	5	47	Reprovado
304109	Letícia Nunes Cordeiro	12	43	4	59	Reprovado	286486	Livia Martins de Oliveira	12	51	7	70	Reprovado
293026	Letícia Oliveira Brandão dos Santos	11	31	4	46	Reprovado	286157	Livia Oliveira Amorim	13	28	4	45	Reprovado
302869	Letícia Pereira	10	21	1	32	Reprovado	305335	Lívia Paula de Almeida Lamas	12	36	5	53	Reprovado
209228	Letícia Pires de Sant Anna	12	24	3	39	Reprovado	208924	Livia Sa Peixoto Fraxe da Costa	5	26	4	35	Reprovado
185781	Letícia Puttini Carvalho de Lima	4	20	4	28	Reprovado	184630	Liviane Maria de Moraes Costa	9	29	2	40	Reprovado
302743	Letícia Ramos de Oliveira	11	39	5	55	Reprovado	294889	Livrada Aparecida Gaete	8	19	4	31	Reprovado
304126	Letícia Regina Astolfi	0	0	0	0	Ausente	296428	Lizandra Bignardi dos Santos Rolon	11	33	4	48	Reprovado
207810	Letícia Regina Schmitz	11	37	6	54	Reprovado	292451	Lizandro Luiz Pereira	12	40	7	59	Reprovado
194255	Letícia Rojas Silva	5	25	2	32	Reprovado	192214	Lizânea Emileny de Farias	0	0	0	0	Ausente
284059	Letícia Silva Abreu	13	52	7	72	Aprovado	298935	Loester Ramires Borges	11	33	3	47	Reprovado
301986	Letícia Souza Costa	10	32	4	46	Reprovado	304435	Loiane Mutim Peregrino de Carvalho	9	37	7	53	Reprovado
292580	Letícia Souza Oliveira	12	50	5	67	Reprovado	195273	Lorena Amaral Malhado	10	48	6	64	Reprovado
284660	Letícia Tocantins Lobo Aratani de Almeida	9	15	3	27	Reprovado	294472	Lorena Amin Mascarenhas	9	32	3	44	Reprovado
208026	Letícia Viana Ferreira	0	0	0	0	Ausente	197408	Lorena Brasileiro Catunda	15	41	8	64	Reprovado
291699	Letizzia Silva Vinhal Lins Galvao	11	41	2	54	Reprovado	293470	Lorena Dadalto	14	38	7	59	Reprovado
194953	Letícia Ataiades Martins	3	15	3	21	Reprovado	412861	Lorena Damaceno Pereira	8	18	3	29	Reprovado
284971	Letycia Maryanne Pereira da Silva	3	25	2	30	Reprovado	204302	Lorena de Moraes Faria	13	49	6	68	Reprovado
185296	Léuria da Silva Motta	6	20	6	32	Reprovado	209407	Lorena de Oliveira Cavalcanti	13	45	5	63	Reprovado
284273	Levi Magni Almeida	13	51	5	69	Reprovado	291275	Lorena Gisele Carvalho Cartoniho	11	46	5	62	Reprovado
296056	Levy Alves Pinto Loureiro	11	49	7	67	Reprovado	211033	Lorena Maklayne Oliveira de Moura	0	0	0	0	Ausente
183997	Leyce de Paiva Alves	9	19	3	31	Reprovado	414293	Lorena Marques de Oliveira Robaldo	13	33	7	53	Reprovado
199623	Leylady de Matos Bemvenuto	0	0	0	0	Ausente	291666	Lorena Mendes da Silva	12	37	6	55	Reprovado
284289	Liana da Silva Hurtado Toigo	12	53	6	71	Aprovado	303146	Lorena Rodrigues Rocha	11	47	5	63	Reprovado
287584	Liara Quirino Lopes	0	0	0	0	Ausente	211346	Lorena Saccani	0	0	0	0	Ausente
295853	Liarley Francisco de Paula	0	0	0	0	Ausente	193419	Lorena Trelinski Vieira	11	46	7	64	Reprovado
206876	Licia Juliane de Almeida Paiva	10	52	6	68	Aprovado	303056	Lorena Veloso Matos	11	40	5	56	Reprovado
203515	Licia Rodrigues da Silva	8	28	5	41	Reprovado	195681	Lorena Cardoso Peres	7	53	8	68	Reprovado
205873	Lidgia Alves Lima Moreira	12	41	5	58	Reprovado	292022	Lorena Elefiteria Lima Boscos	10	42	6	58	Reprovado
208718	Lidia Desiree de Oliveira Cabral	12	32	5	49	Reprovado	288387	Lorena Silva de Oliveira	11	41	7	59	Reprovado
191338	Lidia Maria Araújo de Souza	0	0	0	0	Ausente	194000	Loridane Crispim da Silva Dias	11	24	4	39	Reprovado
207678	Lidia Maria Dominoni Facchin	10	28	6	44	Reprovado	292651	Lorival Soares da Silva	6	25	3	34	Reprovado
290792	Lidia Silva Castro	13	53	8	74	Aprovado	284244	Lorraine Rodrigues Santos Tinum	11	30	4	45	Reprovado
302489	Lidiane Alves Rodrigues Martins	8	42	5	55	Reprovado	283206	Lorran Thiago Ferreira	8	30	2	40	Reprovado
287447	Lidiane Caroline da Silva Ribeiro	0	0	0	0	Ausente	207745	Louise Aline Xavier Braga Pereira	13	60	5	78	Reprovado
299880	Lidiane Cristina de Oliveira	0	0	0	0	Ausente	203779	Louise Ewert de Almeida e Ribeiro	9	33	6	48	Reprovado
202940	Lidiane Raquel Carvalho Nunes Corrêa	12	24	0	36	Reprovado	197796	Louise Rosana de Jesus Penhavel	10	36	5	51	Reprovado
305469	Lidiane Silva Rodrigues Sousa	12	25	3	40	Reprovado	304980	Lourenco Lopes de Souza	5	17	2	26	Reprovado
288161	Liege Raisa Balbinot	12	51	6	69	Reprovado	284432	Loureny de Souza Teixeira	10	32	2	44	Reprovado
191866	Lieldon Wanzeler Rodrigues	7	33	3	43	Reprovado	207762	Lourival Novaes Medrado Filho	5	25	5	35	Reprovado
284611	Ligia Barbieri Mantovani	13	65	5	83	Reprovado	414807	Loyana dos Santos Silva	8	19	2	29	Reprovado
413766	Lígia Maria Costa Maciel	13	31	3	47	Reprovado	303148	Luá Cristine Siqueira Reis	0	0	0	0	Ausente
300465	Lígia Maria Ferraz Villela	9	12	3	24	Reprovado	296009	Luá Nunes Martins	2	34	1	37	Reprovado
183747	Ligian Lapas	7	18	1	26	Reprovado	199411	Luan Gabriel de Oliveira de Souza Maldonado	0	0	0	0	Ausente
413886	Ligiane Moreira de Almeida	11	18	1	30	Reprovado	306079	Luan Henrique Machado Antunes	12	36	4	52	Reprovado
185864	Lilia Maria Villalva de Moraes Silva	0	0	0	0	Ausente	285927	Luan Jales de Lima Muniz Barreto	13	39	2	54	Reprovado
291503	Liliam Rodrigues de Oliveira	12	53	7	72	Aprovado	193079	Luan Monteiro Cavalcante de Oliveira	0	0	0	0	Ausente
292140	Lilian Andrade Nascimento Silva	0	0	0	0	Ausente	186637	Luan Pedro Sampaio	11	21	6	38	Reprovado
290496	Lilian Carla de Oliveira	10	26	5	41	Reprovado	283802	Luan Rafael Roques Pereira	8	15	2	27	Reprovado
192817	Lilian Cristina Paiva Oliveira de Freitas	11	38	5	54	Reprovado	294194	Luana Abud Figueiredo Barbosa	12	34	4	50	Reprovado
204261	Lilian dos Reis Borges	11	31	6	48	Reprovado	285225	Luana Andreia Wink	11	28	3	42	Reprovado
210477	Lilian Gabriela Paiva de Sousa	12	38	5	55	Reprovado	194711	Luana Aparecida de Souza Pereira	4	18	4	26	Reprovado
185951	Lilian Kelly Fernandes de Queiroz Oliveira	11	13	5	29	Reprovado	207354	Luana Bruna Benetton	0	0	0	0	Ausente

190015	Luana Caroline Machado de Oliveira	6	43	7	56	Reprovado	297987	Lucas Lobato Magioni	10	57	5	72	Reprovado
189068	Luana Caroline Padilha Nicoletti	7	21	4	32	Reprovado	197463	Lucas Losch Abaid	14	67	3	84	Reprovado
187809	Luana Cristina Vilela Alves	10	39	3	52	Reprovado	289967	Lucas Lucatto Reinato	10	35	5	50	Reprovado
303233	Luana Curvo Santos	12	21	4	37	Reprovado	188494	Lucas Martins Dias	6	32	5	43	Reprovado
297627	Luana de Oliveira Casanova	10	39	6	55	Reprovado	186135	Lucas Martins Freitas	10	43	5	58	Reprovado
186881	Luana dos Santos Lopes Vaz	0	0	0	0	Ausente	209065	Lucas Martins Maia de Oliveira	10	38	8	56	Reprovado
208127	Luana Facchin Borges	10	26	6	42	Reprovado	206037	Lucas Mateus de Freitas Quadros	12	50	8	70	Reprovado
287405	Luana Gomes Sitorski Latif	14	31	6	51	Reprovado	192934	Lucas Mendes da Silva Queiroz	8	21	4	33	Reprovado
299907	Luana Laura de Deus Silva	0	0	0	0	Ausente	302572	Lucas Mendonça Giuseppin	9	46	7	62	Reprovado
288669	Luana Macedo Monaco Thal	11	32	5	48	Reprovado	287443	Lucas Menon Costa	9	43	6	58	Reprovado
415243	Luana Maria Machado de Souza Benati Pinto	4	27	4	35	Reprovado	210258	Lucas Miguel Afonso de Almeida	13	37	4	54	Reprovado
207831	Luana Maria Yumiko Martins	9	47	5	61	Reprovado	286949	Lucas Miranda Lucena Braz	12	44	4	60	Reprovado
184679	Luana Neri Werlang Macedo	11	23	2	36	Reprovado	201283	Lucas Moraes Souza	10	52	7	69	Aprovado
416532	Luana Pinheiro de Carvalho Santome	10	39	3	52	Reprovado	285733	Lucas Neves dos Santos	9	37	7	53	Reprovado
194882	Luana Raquel Gonçalves	10	31	6	47	Reprovado	284487	Lucas Nogueira Silva	11	44	7	62	Reprovado
184767	Luana Rodrigues Pereira	8	14	4	26	Reprovado	204768	Lucas Oliveira Sant'ana	11	34	4	49	Reprovado
299215	Luana Sicuti Pereira	11	25	4	40	Reprovado	302390	Lucas Pedral Costa	8	47	6	61	Reprovado
303320	Luana Silva Oliveira Barreiros	11	22	4	37	Reprovado	293041	Lucas Pereira Santos	11	53	8	72	Aprovado
210991	Luana Souza Barbosa	13	60	6	79	Aprovado	187783	Lucas Pereira Scaramussa	0	0	0	0	Ausente
197011	Luana Tobias Maranhão	10	20	2	32	Reprovado	300532	Lucas Pietro Alves	8	49	5	62	Reprovado
286958	Luana Vanessa Canuto Torres	14	48	2	64	Reprovado	184492	Lucas Pimentel Garcia	0	0	0	0	Ausente
286704	Luanna Rison	5	20	3	28	Reprovado	299891	Lucas Piovesan Rodrigues	12	48	7	67	Reprovado
189482	Luanna Thaynna Freitas de Oliveira Amarilha	13	29	4	46	Reprovado	302583	Lucas Queiroz Schossler	0	0	0	0	Ausente
295982	Luanny Silva Reis	12	45	6	63	Reprovado	211686	Lucas Quirino de Souza Vilar	12	27	3	42	Reprovado
287049	Luara Eugênia Paiva de Almeida Amaral	11	18	1	30	Reprovado	212002	Lucas Rabelo Marins	10	36	4	50	Reprovado
295145	Luara Gabriela Faria Galdino	11	50	2	63	Reprovado	300537	Lucas Rafael de Menezes Santos	7	39	6	52	Reprovado
192337	Luara Gomes Espindola Rezende	11	18	2	31	Reprovado	289691	Lucas Rafael Silva Serra	11	51	7	69	Reprovado
290689	Luara Silva de Moraes	12	54	5	71	Reprovado	302795	Lucas Ramos da Costa	11	28	4	43	Reprovado
301665	Luca Venditto Basso	12	53	6	71	Aprovado	297124	Lucas Rangel Barbosa	0	0	0	0	Ausente
296524	Lucas Alan de Oliveira Mota	8	38	3	49	Reprovado	300915	Lucas Ribeiro Roberto	13	38	4	55	Reprovado
290071	Lucas Almeida Barcelos Albuquerque	0	0	0	0	Ausente	188000	Lucas Rios Freire	12	33	5	50	Reprovado
306140	Lucas Almeida de Vergennes	0	0	0	0	Ausente	302548	Lucas Rocha Martins	10	26	1	37	Reprovado
285459	Lucas Almeida Rodrigues	0	0	0	0	Ausente	184847	Lucas Roney Zorzan Azambuja	9	29	4	42	Reprovado
295427	Lucas Andrade de Oliveira	11	41	4	56	Reprovado	300730	Lucas Sanches Tizzo	10	53	5	68	Reprovado
284411	Lucas Back	9	17	3	29	Reprovado	196796	Lucas Serrano Farias	11	48	6	65	Reprovado
283141	Lucas Baldissera Bachinski	12	50	7	69	Reprovado	301756	Lucas Silva Marmol	0	0	0	0	Ausente
300639	Lucas Barbosa Magalhães	0	0	0	0	Ausente	299703	Lucas Silva Zanotto	0	0	0	0	Ausente
299427	Lucas Baroni Carmona Cogo	9	10	0	19	Reprovado	294007	Lucas Silvani Veiga Reis	11	40	5	56	Reprovado
285266	Lucas Benedito Carvalho dos Santos	0	0	0	0	Ausente	206024	Lucas Silvano Thomaz	0	0	0	0	Ausente
192954	Lucas Benedito de Oliveira da Silva	12	45	5	62	Reprovado	301945	Lucas Silveira Martins	12	30	6	48	Reprovado
209326	Lucas Beraldo Costa	5	36	2	43	Reprovado	296498	Lucas Soares Galindo	0	0	0	0	Ausente
293482	Lucas Bernardes Araujo	8	22	4	34	Reprovado	203527	Lucas Soares Seabra	0	0	0	0	Ausente
189743	Lucas Brenner Costa e Silva	0	0	0	0	Ausente	288596	Lucas Tages Melo	11	53	7	71	Aprovado
210669	Lucas Cardoso Teles	0	0	0	0	Ausente	198353	Lucas Teixeira Bühler	0	0	0	0	Ausente
201207	Lucas Carvalho de Oliveira	8	48	6	62	Reprovado	189334	Lucas Telles dos Passos	7	33	4	44	Reprovado
188384	Lucas Carvalho Murad	13	64	6	83	Aprovado	414704	Lucas Trindade Majela	6	15	5	26	Reprovado
183968	Lucas Cesar Rego	8	34	6	48	Reprovado	285449	Lucas Verissimo Castilho Fiuza	9	30	5	44	Reprovado
286218	Lucas da Silva Pinto	9	37	3	49	Reprovado	290041	Lucas Vinicius Sanches	12	41	8	61	Reprovado
206301	Lucas da Silva Pita Neto	9	32	3	44	Reprovado	415715	Lucas Zago de Oliveira	10	44	5	59	Reprovado
194154	Lucas Daniel Rodrigues	9	28	3	40	Reprovado	288653	Lucas Zimmer	8	40	4	52	Reprovado
202759	Lucas Dariel Silva de Sousa	0	0	0	0	Ausente	185906	Lucas Rodrigues Gomes	14	50	6	70	Reprovado
300385	Lucas de Castro Garcete	0	0	0	0	Ausente	288311	Luccas Sathler Alvim Moraes	11	53	8	72	Aprovado
285757	Lucas de Jesus Chagas	11	59	10	80	Aprovado	181711	Lucelia Constantino de Oliveira	10	38	8	56	Reprovado
184805	Lucas de Oliveira Flor	11	34	5	50	Reprovado	212158	Lucelia Ferreira de Souza	5	27	3	35	Reprovado
289428	Lucas de Oliveira Munhoz	4	42	2	48	Reprovado	206832	Lucelia Flores de Oliveira	11	36	4	51	Reprovado
285439	Lucas de Taglialegra Marquez	13	49	6	68	Reprovado	197663	Lucélia Martins Nunes Palermo	9	26	0	35	Reprovado
185203	Lucas Delage Pereira	11	39	6	56	Reprovado	196634	Lucélia Sheydem de Leal Nunes	7	25	6	38	Reprovado
199961	Lucas Destro Nunes Fonseca	12	41	6	59	Reprovado	287135	Luci de Carli	6	27	3	36	Reprovado
285486	Lucas Eduardo de Lara Ataíde	11	63	7	81	Aprovado	198055	Luci Leia da Silva	0	0	0	0	Ausente
201173	Lucas Eduardo Pires Batista	13	46	6	65	Reprovado	198045	Lúcia Dídya Lima Soares	13	39	5	57	Reprovado
300864	Lucas Emanuel Pires Montenegro	0	0	0	0	Ausente	289006	Lúcia Leite Rondon	0	0	0	0	Ausente
298100	Lucas Fabricio Gomes	11	49	3	63	Reprovado	192831	Lucia Santana de Lucena	2	22	4	28	Reprovado
287467	Lucas Felix Wanderley	4	52	5	61	Reprovado	198217	Luciana Alves Gazal	14	54	7	75	Aprovado
284624	Lucas Fernandes da Silva	15	40	6	61	Reprovado	295516	Luciana Amorim Santana	0	0	0	0	Ausente
300524	Lucas Ferreira Dutra	0	0	0	0	Ausente	286769	Luciana Aparecida Costa	4	25	4	33	Reprovado
289025	Lucas Ferreira Farinassi	4	26	4	34	Reprovado	200833	Luciana Aparecida de Oliveira	9	21	3	33	Reprovado
193896	Lucas Ferreira Franco	11	29	6	46	Reprovado	192723	Luciana Barbosa de Oliveira	9	40	5	54	Reprovado
299587	Lucas Gabriel de Sousa Lara	4	36	5	45	Reprovado	304953	Luciana Batista da Silva	0	0	0	0	Ausente
291683	Lucas Gabriel Gomes Peixoto	9	35	7	51	Reprovado	207784	Luciana Costa Machado	8	30	5	43	Reprovado
206925	Lucas Gabriel Ortiz de Carvalho	9	38	3	50	Reprovado	200256	Luciana da Mota Pereira	1	30	3	34	Reprovado
197200	Lucas Gomes Andrade	0	0	0	0	Ausente	283000	Luciana da Silva Alves	12	46	7	65	Reprovado
191749	Lucas Gomes da Silva	7	36	7	50	Reprovado	304178	Luciana de Lima Felipe	6	15	1	22	Reprovado
292406	Lucas Gomes Leal	0	0	0	0	Ausente	297306	Luciana de Oliveira Vieira	6	47	8	61	Reprovado
290741	Lucas Gonçalves Longo de Oliveira	12	33	3	48	Reprovado	193482	Luciana Espescht Arantes Fonseca	8	40	6	54	Reprovado
185188	Lucas Gouveia Peixoto	10	39	1	50	Reprovado	303430	Luciana Ferrari Ledesma	7	19	3	29	Reprovado
304813	Lucas Guilherme Bartolomei Susin	0	0	0	0	Ausente	289815	Luciana Hastenreiter Mendes Rocha	0	0	0	0	Ausente
299175	Lucas Guilherme Costa Fernandes	10	34	6	50	Reprovado	284324	Luciana Lopes de Oliveira	11	26	3	40	Reprovado
416795	Lucas Guimarães Abreu Soares	0	0	0	0	Ausente	416148	Luciana Marinho dos Santos	8	15	1	24	Reprovado
294126	Lucas Gustavo da Silva	10	43	6	59	Reprovado	418275	Luciana Palacio Pilatti	0	0	0	0	Ausente
301278	Lucas Helder Cavalcante Bezerra	12	34	6	52	Reprovado	212244	Luciana Pereira	7	29	4	40	Reprovado
185260	Lucas Henrique Alves Vellasco	9	59	9	77	Aprovado	283561	Luciana Ribeiro Gonçalves Dias	12	38	6	56	Reprovado
415486	Lucas Henrique de Melo Cruz	8	36	7	51	Reprovado	211943	Luciana Ribeiro Iunes	13	21	4	38	Reprovado
288753	Lucas Herrera Hilario	7	28	2	37	Reprovado	282724	Luciana Rodrigues Barbosa	0	0	0	0	Ausente
194875	Lucas Herrero Araujo Fernandes	0	0	0	0	Ausente	287078	Luciana Saldanha Araujo Ribeiro	0	0	0	0	Ausente
294927	Lucas Jimenez de Medeiros	12	23	4	39	Reprovado	290113	Luciana Souza Zanardo	10	46	6	62	Reprovado
191593	Lucas José Bastos dos Santos	0	0	0	0	Ausente	204009	Luciana Sporck da Costa Portes	12	50	9	71	Reprovado
286596	Lucas Lemonie	8	33	1	42	Reprovado	298937	Luciane Aparecida Mendes Cardoso	11	39	5	55	Reprovado
212215	Lucas Lincoln de Oliveira Matsumoto	9	27	4	40	Reprovado	189233	Luciane Cristina Menegaz	8	20	8	36	Reprovado

183560	Luciane Manzano de Barros Hosken	7	34	4	45	Reprovado	205871	Luis Eduardo Ferreira Goulart	5	40	6	51	Reprovado
191835	Luciane Senger	11	48	6	65	Reprovado	188697	Luis Eduardo Gajardoni Feitosa Andrade	12	56	3	71	Reprovado
418907	Luciano Alves de Lima	10	34	2	46	Reprovado	183840	Luis Enrique Santos Martins	8	23	7	38	Reprovado
195753	Luciano Arantes Marques	6	31	7	44	Reprovado	303281	Luis Felipe Donizeti Faria Silva	12	44	5	61	Reprovado
194633	Luciano Augusto Gerardo Caetano	0	0	0	0	Ausente	284315	Luis Felipe Machado Barzocchini	7	31	5	43	Reprovado
207092	Luciano Bomfim Azambuja	9	18	3	30	Reprovado	203531	Luis Felipe Nogueira Pacheco	12	53	6	71	Aprovado
286233	Luciano Brandão Coelho	10	21	4	35	Reprovado	290451	Luis Felipe Tardivo Vello	10	37	3	50	Reprovado
205778	Luciano Bueno de Oliveira	0	0	0	0	Ausente	194561	Luis Fernando Bomfim Sanches	10	30	2	42	Reprovado
305135	Luciano Caldas dos Santos	8	30	2	40	Reprovado	298860	Luis Fernando Cora Martins	0	0	0	0	Ausente
283013	Luciano Campbell Tamanaha	9	32	2	43	Reprovado	295142	Luis Fernando da Cruz Machado	6	22	4	32	Reprovado
301488	Luciano Celestino de Souza	8	25	5	38	Reprovado	297142	Luis Fernando da Silva Carneiro	10	54	6	70	Aprovado
295961	Luciano Cirilo Oliveira de Sa	13	46	4	63	Reprovado	188197	Luis Fernando de Oliveira Moura	13	52	7	72	Aprovado
291794	Luciano da Silva Gordin	10	45	8	63	Reprovado	195577	Luis Fernando Lopes	4	41	7	52	Reprovado
201885	Luciano da Silva Neres	9	23	6	38	Reprovado	287628	Luis Fernando Macedo da Mata	10	39	8	57	Reprovado
210770	Luciano de Medeiros Ozuna	10	24	5	39	Reprovado	206780	Luis Fernando Zucchi Lebed	0	0	0	0	Ausente
206917	Luciano de Souza Prazeres	12	35	6	53	Reprovado	196593	Luis Ferreira de Sousa	0	0	0	0	Ausente
415651	Luciano dos Santos Silva	0	0	0	0	Ausente	199815	Luis Gabriel Palma Vieira	6	21	4	31	Reprovado
185186	Luciano Fernando Pinto Adami	9	17	2	28	Reprovado	286855	Luis Guilherme Gahyva Eubank	10	21	3	34	Reprovado
297327	Luciano Freire Filho	10	47	6	63	Reprovado	210011	Luis Guilherme Tenorio de Araujo Silva	12	32	4	48	Reprovado
302959	Luciano Garcia	9	16	3	28	Reprovado	188825	Luis Gustavo Martins Colete	6	26	3	35	Reprovado
186283	Luciano Gomes de Oliveira	12	47	5	64	Reprovado	299877	Luis Gustavo Pinheiro de Souza	3	32	5	40	Reprovado
200780	Luciano Idalino Andrade de Alencar	7	31	7	45	Reprovado	191779	Luis Gustavo Ribeiro do Rosário Junior	6	30	6	42	Reprovado
208510	Luciano Jose Falavigna	10	22	1	33	Reprovado	295507	Luis Gustavo Seki Deguchi	12	35	7	54	Reprovado
297767	Luciano Lacerda Nunes	8	28	2	38	Reprovado	186899	Luis Heleno Francisco de Souza	9	30	7	46	Reprovado
296976	Luciano Leite Pereira	12	48	7	67	Reprovado	288881	Luis Henrique da Silva Marques	15	51	7	73	Reprovado
303139	Luciano Marques	7	17	5	29	Reprovado	290479	Luis Henrique Resende Peixoto	6	20	3	29	Reprovado
201894	Luciano Matos da Silva	11	37	7	55	Reprovado	208278	Luis Lopes	11	36	8	55	Reprovado
296400	Luciano Moreira de Souza	11	31	3	45	Reprovado	210718	Luis Otavio Fagundes Goncalves	12	37	6	55	Reprovado
194869	Luciano Nascimento de Souza	0	0	0	0	Ausente	291499	Luis Paulo Fonseca Novais	3	22	3	28	Reprovado
417008	Luciano Nunes Braga	11	30	7	48	Reprovado	297000	Luis Pedro Koch	12	46	6	64	Reprovado
300117	Luciano Oga	7	33	5	45	Reprovado	195891	Luis Valdo Antunes Ferreira	8	59	8	75	Reprovado
284601	Luciano Pereira dos Santos	0	0	0	0	Ausente	197034	Luisa de Marilac Silva Cordeiro Almeida	0	0	0	0	Ausente
199713	Luciano Prestes Viana	9	44	6	59	Reprovado	292613	Luisa Paula Gnoatto	13	40	6	59	Reprovado
192922	Luciano Rodrigues de Oliveira	11	27	5	43	Reprovado	198182	Luiz Alberto Ávila Silva Júnior	11	25	2	38	Reprovado
196326	Luciano Rogerio Barbosa	10	21	5	36	Reprovado	202413	Luiz Alexandre Inácio do Amaral	0	0	0	0	Ausente
183722	Luciano Seiji Matos Urushibata	5	34	1	40	Reprovado	301250	Luiz Antonio Bizerril da Silva	0	0	0	0	Ausente
192353	Luciano Souza Rios	9	36	4	49	Reprovado	183515	Luiz Antonio Cristaldo Coimbra	8	29	3	40	Reprovado
300607	Luciany Ambrozina dos Reis	10	28	4	42	Reprovado	306309	Luiz Antonio de Oliveira Mougnot	12	33	5	50	Reprovado
192037	Lucidio de Souza Alves	11	34	7	52	Reprovado	192478	Luiz Antonio Mariano	9	32	7	48	Reprovado
200544	Luciene de Matos dos Santos	6	18	2	26	Reprovado	291708	Luiz Antonio Oliveira Lemos	4	48	8	60	Reprovado
295508	Luciene Magalhaes Miguel	6	16	2	24	Reprovado	287013	Luiz Antonio Velasquez Rojas Junior	7	17	1	25	Reprovado
417759	Luciene Maria da Silva e Silva	12	43	5	60	Reprovado	210136	Luiz Artur Moraes dos Reis	0	0	0	0	Ausente
415960	Luciene Vilas Boas	0	0	0	0	Ausente	188085	Luiz Augusto Eugenio	11	28	4	43	Reprovado
190487	Lucijane Araujo da Costa	9	24	4	37	Reprovado	195868	Luiz Augusto Ocampos Alves	5	20	2	27	Reprovado
192576	Lucilene Tellecher de Azevedo	9	19	3	31	Reprovado	192125	Luiz Augusto Souza Santos	0	0	0	0	Ausente
304085	Lucimar dos Santos Moraes	9	24	4	37	Reprovado	211921	Luiz Candido Marcolino Filho	9	24	1	34	Reprovado
186790	Lucimar Galdino da Silva Benitez	6	29	1	36	Reprovado	185089	Luiz Carlos Burali Junior	12	23	3	38	Reprovado
205101	Lucimar Gomes dos Santos	9	26	3	38	Reprovado	296803	Luiz Carlos Cabral	0	0	0	0	Ausente
190880	Lucimara Fernandes Padilha da Silva	10	42	7	59	Reprovado	291515	Luiz Carlos Dias Yanes Junior	11	49	7	67	Reprovado
292058	Lucimara Rocha de Oliveira	10	31	4	45	Reprovado	415607	Luiz Carlos Lopes Martins	6	23	5	34	Reprovado
297664	Lucinei Gomes Jacinto	12	37	8	57	Reprovado	212013	Luiz Carlos Lopes Valente	0	0	0	0	Ausente
284639	Lucinéia Aparecida Munhol de Oliveira Zanutto	10	35	5	50	Reprovado	299494	Luiz Carlos Pires Nune Junior	0	0	0	0	Ausente
207491	Lucineide Gomes da Silva	0	0	0	0	Ausente	413062	Luiz Carlos Ricardo	0	0	0	0	Ausente
302553	Lucinete de Souza Gomes	9	46	7	62	Reprovado	296027	Luiz Carlos Santos Rosa	11	24	5	40	Reprovado
294167	Lucio da Rosa da Silva	11	50	5	66	Reprovado	295713	Luiz Cezar Brites Kuisisini	11	45	4	60	Reprovado
286240	Lucio Favio de Miranda	6	31	6	43	Reprovado	287732	Luiz Cezar Yara	13	31	5	49	Reprovado
209296	Lúcio Flávio Bruno	4	17	1	22	Reprovado	187067	Luiz Claudio Andrade Ferreira	7	21	4	32	Reprovado
300852	Lucio Flavio Luiz Mendes	0	0	0	0	Ausente	419163	Luiz Claudio Cerqueira Viana	4	26	4	34	Reprovado
296429	Lucio Flavio Mendonca da Silva	0	0	0	0	Ausente	197497	Luiz Claudio Ferreira da Costa	5	34	5	44	Reprovado
293070	Lúcio Machado Sucupira de Lima	13	31	2	46	Reprovado	290186	Luiz Claudio Lamarca Menezes	0	0	0	0	Excluído
414372	Lucio Monte de Rezende	13	31	5	49	Reprovado	204848	Luiz Domingos Alves Barbosa Filho	13	42	6	61	Reprovado
209354	Lúcio Ricardo Elias Bezerra de Menezes	13	31	7	51	Reprovado	193378	Luiz Eduardo Buchmann Kettnerhuber	11	44	5	60	Reprovado
184981	Lucival Rodrigues de Oliveira Junior	10	39	4	53	Reprovado	204420	Luiz Eduardo Chauvet	13	49	8	70	Reprovado
287639	Lucyan Lacchi	6	43	2	51	Reprovado	302370	Luiz Eduardo Ferraz da Silva	7	45	6	58	Reprovado
301759	Lucyellen Roberta Dias Garcia	0	0	0	0	Ausente	292175	Luiz Eduardo Taboada	8	16	1	25	Reprovado
200176	Ludimila Pereira	0	0	0	0	Ausente	195881	Luiz Fabio Gomes	0	0	0	0	Ausente
288352	Ludimilla de Oliveira Souza	3	39	8	50	Reprovado	289303	Luiz Felipe da Silva Effgen	11	43	5	59	Reprovado
210910	Ludivaldo de Oliveira Barbosa	13	58	7	78	Aprovado	304024	Luiz Felipe Gomes Arruda	10	20	2	32	Reprovado
288317	Ludmila Daniele Lopes	11	45	6	62	Reprovado	300103	Luiz Felipe Machado Florença	11	31	5	47	Reprovado
203015	Ludmila Freitas Ferraz	0	0	0	0	Ausente	304973	Luiz Felipe Magyar	0	0	0	0	Ausente
188682	Ludmila Gazola Curtarelli	0	0	0	0	Ausente	197311	Luiz Felipe Mendes de Figueiredo Stringhini	11	38	7	56	Reprovado
285661	Ludmilla Camargo Borges	9	23	2	34	Reprovado	284453	Luiz Felipe Rodrigues de Lima	0	0	0	0	Ausente
414254	Ludmilla Evelin de Faria Sant Ana Cardoso	0	0	0	0	Ausente	416705	Luiz Felipe Stein Oliveira	12	35	5	52	Reprovado
292298	Ludmyla Baptista Rosalem Santos	0	0	0	0	Ausente	286357	Luiz Felype de Oliveira Leite	0	0	0	0	Ausente
290527	Luilma Samia Silva Carvalho	10	34	2	46	Reprovado	287748	Luiz Fernando Barbosa Junior	11	22	3	36	Reprovado
184789	Luís Alexandre Figueiredo Santiago	8	45	6	59	Reprovado	297553	Luiz Fernando Barros Mansano	11	46	5	62	Reprovado
193556	Luís Antônio Uemura	0	0	0	0	Ausente	414804	Luiz Fernando Corrêa Falcão	8	54	8	70	Reprovado
205398	Luís Augusto Mitozo Neto	11	49	6	66	Reprovado	206143	Luiz Fernando da Silva Jesus	10	34	5	49	Reprovado
185588	Luis Carlos Coimbra Vegas	9	21	4	34	Reprovado	284825	Luiz Fernando de Almeida	8	29	8	45	Reprovado
191881	Luís Carlos Frota Campêlo	0	0	0	0	Ausente	187592	Luiz Fernando Fagundes Milani	8	56	4	68	Reprovado
193341	Luis Carlos Martins de Souza	10	32	4	46	Reprovado	290366	Luiz Fernando Jacomini Barbosa	7	27	5	39	Reprovado
184090	Luis Claudio de Oliveira Ramos	5	37	4	46	Reprovado	200327	Luiz Fernando Mari	9	22	5	36	Reprovado
415577	Luis Claudio Lima	7	15	1	23	Reprovado	205992	Luiz Fernando Marques de Lima	10	43	5	58	Reprovado
306285	Luis David Bastos Peixoto	0	0	0	0	Ausente	288852	Luiz Fernando Oliveira da Costa	5	17	2	24	Reprovado
201957	Luis Eduardo Bernardes de Almeida Ribeiro	13	36	4	53	Reprovado	300770	Luiz Fernando Pereira Faria	0	0	0	0	Ausente
206216	Luis Eduardo Brandao Trajano	0	0	0	0	Ausente	301343	Luiz Fernando Pereira Ribeiro	12	52	8	72	Aprovado
201775	Luís Eduardo de Souza	0	0	0	0	Ausente	282450	Luiz Filipe Villela Nogueira	0	0	0	0	Ausente
302350	Luis Eduardo de Souza Ferreira	0	0	0	0	Ausente	190811	Luiz Filipe Simões Mensorio	12	61	7	80	Aprovado

187089	Luiz Flavio Martins Ribeiro	8	41	2	51	Reprovado	413031	Maicon Mariano da Silva	11	18	3	32	Reprovado
197507	Luiz Francisco Demantova Neto	0	0	0	0	Ausente	297503	Maicon Rodrigo Boelhouwer	11	33	4	48	Reprovado
209107	Luiz Galindo de Barros Junior	10	37	4	51	Reprovado	302801	Maicon Vinicius Souza Afonso	11	42	6	59	Reprovado
188635	Luiz Geraldo Vitorino de Souza Junior	13	48	6	67	Reprovado	210973	Maida Alves Corrêa	0	0	0	0	Ausente
300027	Luiz Gonzaga Bovo Junior	12	62	5	79	Reprovado	286264	Maike Mikio Nagatomo	12	44	9	65	Reprovado
300041	Luiz Guilherme Fagundes Caetano	0	0	0	0	Ausente	199609	Maikeli Cividini	11	26	1	38	Reprovado
294643	Luiz Guilherme Ferreira Pirath	12	47	3	62	Reprovado	198595	Maikely Oliveira e Silva	0	0	0	0	Ausente
292020	Luiz Guilherme Fonseca Terra	11	43	5	59	Reprovado	303826	Maiko Fráida Ferreira	0	0	0	0	Ausente
418761	Luiz Guilherme Melke	10	29	6	45	Reprovado	306187	Maikon Fernando Bisco Almeida	0	0	0	0	Ausente
208058	Luiz Guilherme Neves de Melo	11	65	8	84	Aprovado	284023	Maiksuell Lima da Silva	6	36	6	48	Reprovado
206000	Luiz Guilherme Santana Silva	0	0	0	0	Ausente	300152	Mailen Souto Sousa	11	34	8	53	Reprovado
209108	Luiz Gustavo Cabalero Carpezani Lopes	7	43	5	55	Reprovado	284742	Mai-Ling Montes Ramos Noorduin	10	43	6	59	Reprovado
199941	Luiz Gustavo Corrêa Soares	13	16	4	33	Reprovado	197848	Mailson de Souza Oliveira	8	15	3	26	Reprovado
297050	Luiz Gustavo Gasch Harris	10	30	3	43	Reprovado	199174	Maira dos Santos Arguelho	6	19	1	26	Reprovado
200859	Luiz Gustavo Marchioto de Miranda	0	0	0	0	Ausente	293161	Maira Fernanda Benvindo Mazini	10	20	3	33	Reprovado
291746	Luiz Gustavo Monteiro Luperni	15	51	6	72	Reprovado	192912	Maira Gasques Chaves	12	45	8	65	Reprovado
289644	Luiz Gustavo Shimbata	11	56	4	71	Reprovado	288294	Maira Martins de Paiva Freitas	0	0	0	0	Ausente
295115	Luiz Gustavo Souza Santos	9	42	5	56	Reprovado	285862	Maira Rodrigues Videira Pereira	0	0	0	0	Ausente
193251	Luiz Henrique da Silva	9	26	3	38	Reprovado	204995	Maira Soares dos Santos	10	19	2	31	Reprovado
189827	Luiz Henrique da Silva Duarte Consoni Passarelli	10	26	4	40	Reprovado	303827	Mairton de Lima Bezerra Junior	8	44	8	60	Reprovado
209879	Luiz Henrique de Castro	0	0	0	0	Ausente	294623	Máisa Balconi da Mata	11	19	3	33	Reprovado
209740	Luiz Henrique Rodrigues Santos	0	0	0	0	Ausente	290480	Maisa Stefani Campos da Silva	0	0	0	0	Ausente
295826	Luiz Henrique Silva	13	13	7	33	Reprovado	283118	Maisa Tayla Ferreira Galeano Damaceno	12	38	7	57	Reprovado
183322	Luiz Humberto Mendes Leite	12	57	7	76	Aprovado	291323	Maitê Castilha Ferreira	10	34	4	48	Reprovado
211329	Luiz Humberto Montessi Yule	13	44	6	63	Reprovado	199459	Maithe Carvalho Camargo Ciaciatori Bravo	9	24	2	35	Reprovado
285580	Luiz Inacio Mallmann Batista	13	50	6	69	Reprovado	196718	Maiza Correa Pereira	11	27	5	43	Reprovado
414999	Luiz Magno Ribeiro Barbosa	6	32	2	40	Reprovado	191203	Maki Carvalho Lanzarini	9	27	3	39	Reprovado
291601	Luiz Miguel Faria do Nascimento	0	0	0	0	Ausente	304184	Manix Gonçalves dos Santos	8	22	4	34	Reprovado
419048	Luiz Miguel Junior	0	0	0	0	Ausente	284170	Manoel Augusto Rocha Rodrigues Elache Coelho	10	42	6	58	Reprovado
293223	Luiz Miguel Solei	9	24	4	37	Reprovado	301865	Manoel Carneiro da Silva Filho	0	0	0	0	Ausente
414049	Luiz Miranda da Silva	7	25	6	38	Reprovado	208661	Manoel Gustavo Silva Santana Neto	13	31	6	50	Reprovado
195348	Luiz Octávio Nantes de Souza	12	35	2	49	Reprovado	184562	Manoel Rodrigo Pinheiro de Andrade Medeiros	5	44	6	55	Reprovado
284060	Luiz Otavio Carneiro de Rezende Neto	10	49	6	65	Reprovado	192558	Manoela da Silva Antunes	10	49	7	66	Reprovado
191522	Luiz Otavio Lemes Vieira	10	38	5	53	Reprovado	187379	Manoela Junqueira Navarro	12	33	5	50	Reprovado
413079	Luiz Otavio Margutti Ramos	11	21	2	34	Reprovado	292150	Manoela Viero	11	46	6	63	Reprovado
291705	Luiz Otávio Orro de Campos	6	33	2	41	Reprovado	211520	Manuela Dias da Rocha	9	27	5	41	Reprovado
188799	Luiz Paulo Alves da Silva	0	0	0	0	Ausente	203313	Manuella Saraiva Leão de Resende	12	44	8	64	Reprovado
287998	Luiz Pedro Trindade Nemer Ribeiro	9	22	5	36	Reprovado	183505	Mara Aline Rodrigues Porto	0	0	0	0	Ausente
211335	Luiz Reis Fiúza	9	52	1	62	Reprovado	414018	Mara Karolly Feitosa Sousa	14	55	6	75	Aprovado
206859	Luiz Renato Barbosa de Oliveira	11	29	4	44	Reprovado	288133	Mara Raquel Maldonado Melgarejo Ferreira	12	50	7	69	Reprovado
207671	Luiz Renato Blanchet	12	40	5	57	Reprovado	306157	Mara Regina Goulart	0	0	0	0	Ausente
286795	Luiz Renato Bragiato	11	45	5	61	Reprovado	299537	Mara Rosa de França Souza	0	0	0	0	Ausente
188653	Luiz Roberto Camargo Rodrigues	9	60	8	77	Aprovado	183035	Maraisa Mendes	10	19	2	31	Reprovado
191448	Luiz Roberto Mizobe	0	0	0	0	Ausente	199478	Marayse Oderdenge Arruda	9	31	6	46	Reprovado
201489	Luiz Roberto Pereira Soares Filho	12	33	5	50	Reprovado	206367	Marcel Arthur Borges	12	47	8	67	Reprovado
194628	Luiz Rodrigo Vasconcelos Alves e Castro	9	51	6	66	Reprovado	418557	Marcel Basso	11	48	6	65	Reprovado
207299	Luiz Ronaldo Apno	0	0	0	0	Ausente	212062	Marcel Ferrari Kuradomi	10	35	5	50	Reprovado
285338	Luiza Andrade Martins	11	41	4	56	Reprovado	283204	Marcel Guilherme Botelho Vasconcelos	10	50	7	67	Reprovado
289170	Luiza Gabriela Oliveira Meyer	11	48	4	63	Reprovado	292791	Marcel Kenji Nakatsukasa Jacinto	0	0	0	0	Ausente
299550	Luiza Helena de Almeida	11	57	7	75	Aprovado	302008	Marcel Luciano da Silva	4	54	5	63	Reprovado
209103	Luiza Iunes de Barros	11	49	7	67	Reprovado	299460	Marcel Macedo Pinto	11	49	6	66	Reprovado
200131	Luiza Oliveira	0	0	0	0	Ausente	181582	Marcel Machado Carneiro	8	49	8	65	Reprovado
297663	Luma Amaro de Araújo Tardin	10	41	4	55	Reprovado	290473	Marcel Nazareth Farinazzo	9	61	9	79	Aprovado
207405	Luma de Carvalho Agostinho	13	35	1	49	Reprovado	204963	Marcel Oliveira Madruga de Souza	12	60	7	79	Aprovado
189877	Luma Freitas Simonassi	9	28	4	41	Reprovado	184431	Marcel Rodrigo Soares de Sousa	6	42	6	54	Reprovado
298445	Luma Lima e Silva	8	22	1	31	Reprovado	283702	Marcel Silva Ferreira	7	18	2	27	Reprovado
294741	Luma Micaela de Deus Reis	8	41	5	54	Reprovado	302926	Marcela Benincasa Sant Anna	8	22	2	32	Reprovado
181643	Luma Ohana Gimenez Caballero	7	44	4	55	Reprovado	291806	Marcela Bianca Souza Arisono	0	0	0	0	Ausente
287577	Luma Ribeiro Chaparro	7	19	4	30	Reprovado	417805	Marcela Camargo Barusso de Oliveira	14	52	6	72	Aprovado
291384	Luna Ferreira de Lima Batista	7	21	3	31	Reprovado	285110	Marcela Canoff Buzzachera	12	31	6	49	Reprovado
198590	Luzia Aparecida Pedrosa e Silva Santos	8	26	2	36	Reprovado	188660	Marcela Fernanda Gamarra	12	30	7	49	Reprovado
209966	Luzia Coronel Monteiro	9	22	3	34	Reprovado	414156	Marcela Fortes Antunes	11	19	4	34	Reprovado
283104	Luzia Venturini Gonçalves	12	15	5	32	Reprovado	197039	Marcela Gabrielle Figueiredo Barbosa	12	24	6	42	Reprovado
283049	Luziana Araujo de Menezes	11	20	1	32	Reprovado	190329	Marcela Gomes de Oliveira	8	33	5	46	Reprovado
284235	Luzimária Oliveira de Jesus	0	0	0	0	Ausente	191098	Marcela Gonçalves Queiroz	5	31	5	41	Reprovado
206113	Luzinete de Souza Farias	0	0	0	0	Ausente	203228	Marcela Maria Albino Melo	0	0	0	0	Ausente
201781	Lyenka Sayuri Ueda Zacarias	9	20	1	30	Reprovado	284307	Marcela Maria Sales Abreu	12	53	7	72	Aprovado
211114	Lygia Rafaelle Leonor Monteiro	0	0	0	0	Ausente	211545	Marcela Messias	14	47	4	65	Reprovado
288687	Lyncoln Mendes Caiçara	4	27	4	35	Reprovado	209661	Marcela Neves Suonski	13	26	4	42	Reprovado
199894	Lysyana Araujo Rabelo Barreto	6	37	6	49	Reprovado	207251	Marceleandro Clementino da Silva	9	44	9	62	Reprovado
210654	Lyvia Auxiliadora Carneiro de Oliveira	10	23	4	37	Reprovado	183073	Marcelino Josué de Mendonça	7	23	4	34	Reprovado
189801	Mabhily Hellen Velten Ramos	4	33	2	39	Reprovado	285503	Marcelino Lacerda Leite Neto	10	42	6	58	Reprovado
186562	Mackylee Gomes Fernandes Bazzanella	13	22	3	38	Reprovado	416583	Marcell das Neves Rafael	11	33	4	48	Reprovado
305482	Maelli Rosângela dos Santos	0	0	0	0	Ausente	290355	Marcell de Pinho Bellato	9	26	4	39	Reprovado
204739	Maelson Jucá de Queiroz Fernandes	0	0	0	0	Ausente	200063	Marcella Andrade Vieira	13	45	8	66	Reprovado
413582	Magda Gomes de Matos	12	58	6	76	Aprovado	289089	Marcella Araujo Chaves Faria	10	29	6	45	Reprovado
191200	Magna Maria de Moraes	0	0	0	0	Ausente	419458	Marcella Jallad Barbosa Esgaib	10	19	1	30	Reprovado
204014	Magna Soraia dos Santos	12	36	6	54	Reprovado	186382	Marcelle Aparecida Alves Peloso	6	43	9	58	Reprovado
296694	Magno Costa de Araujo	0	0	0	0	Ausente	299982	Marcelle Barroso Mozer da Silva	10	26	4	40	Reprovado
209289	Magno da Silva Pinto	4	39	5	48	Reprovado	202819	Marcelle Cristine Kozlowski	11	51	7	69	Reprovado
206003	Magno Fernando Carbonaro Souza	3	38	2	43	Reprovado	205979	Marcelle Marques de Almeida	7	26	4	37	Reprovado
211118	Magno Seitoku Ishikawa Serra	0	0	0	0	Ausente	195673	Marcelle Rosa dos Santos	9	40	3	52	Reprovado
299445	Magnus Alvarenga do Amaral	11	25	6	42	Reprovado	209091	Marcello Doria Costa	13	54	7	74	Aprovado
287442	Maiany de Souza Almeida	9	24	2	35	Reprovado	199181	Marcelo Andriago Baia Eduardo	11	45	7	63	Reprovado
412877	Maiara Helena Navacchi Caseiro	9	16	1	26	Reprovado	187452	Marcelo Aparecido de Souza	14	46	8	68	Reprovado
184480	Maiarade Souza Schutz	0	0	0	0	Ausente	285483	Marcelo Araujo Mortoni Silva	12	48	6	66	Reprovado
186511	Maibi Talita Gonçalves dos Santos	9	27	4	40	Reprovado	289387	Marcelo Arce Cathcart Ferreira	11	53	6	70	Aprovado
298512	Maicol Carneiro Lopes	0	0	0	0	Ausente	300391	Marcelo Augusto de Alencar Almeida	0	0	0	0	Ausente

189991	Marcelo Augusto Nunes Soares	14	49	8	71	Reprovado	300893	Marcia Nazareth Costa de Oliveira	8	21	2	31	Reprovado
303295	Marcelo Barreto Bastos Filho	10	33	6	49	Reprovado	290586	Marcia Petrina da Silva	5	13	1	19	Reprovado
303367	Marcelo Batista Passos	0	0	0	0	Ausente	303356	Marcia Regina Felipe de Melo Youssuf Alves	7	27	3	37	Reprovado
304691	Marcelo Bonotto Demirdjian	0	0	0	0	Ausente	284681	Marcia Regina Ledesma	7	18	3	28	Reprovado
301647	Marcelo Camargo	11	31	8	50	Reprovado	298909	Márcia Regina Vale de Barros	0	0	0	0	Ausente
287427	Marcelo Cesar Conde Cassiano	0	0	0	0	Ausente	417916	Marcia Thereza Silva Barbosa	5	11	2	18	Reprovado
292007	Marcelo Correa dos Santos	11	44	5	60	Reprovado	200093	Marcia Thurer da Silva	10	26	4	40	Reprovado
292310	Marcelo da Esperança de Matos Ribeiro	0	0	0	0	Ausente	211506	Márcia Veron da Silva Prado Tremea	0	0	0	0	Ausente
302322	Marcelo da Luz Verissimo	9	41	6	56	Reprovado	301175	Marciano Boschetti	10	35	3	48	Reprovado
304785	Marcelo da Silva Delfino	10	39	6	55	Reprovado	412849	Marciano Egidio Branco Neto	0	0	0	0	Ausente
186219	Marcelo da Silva Mendonça Júnior	12	41	7	60	Reprovado	294221	Marciele Esser Scheluski	8	24	6	38	Reprovado
198602	Marcelo Dall Agnol	13	54	7	74	Aprovado	183036	Marciléia Aparecida Garcia da Silva	10	17	0	27	Reprovado
289568	Marcelo de Araujo Campelo	0	0	0	0	Ausente	194092	Marcilene Cristina Goncalves	4	29	3	36	Reprovado
288661	Marcelo de Leon Leal Nakamura	5	21	3	29	Reprovado	283084	Marcília Alvarenga Sousa	7	24	4	35	Reprovado
185132	Marcelo de Oliveira Garotti	4	19	3	26	Reprovado	206226	Marcilio Aluisio Negrelli da Silva	0	0	0	0	Ausente
187858	Marcelo de Oliveira Teixeira	5	28	6	39	Reprovado	204910	Marcilio de Almeida Romeu da Silva	10	16	2	28	Reprovado
298279	Marcelo Dias Zani	10	18	2	30	Reprovado	210377	Marcílio de Sousa Gonçalves	0	0	0	0	Ausente
287511	Marcelo Diniz Santos Filho	12	63	8	83	Aprovado	286177	Marcilio Ferreira D0 Nascimento	0	0	0	0	Ausente
204197	Marcelo Donizeti Patriarcha	11	47	4	62	Reprovado	208829	Marcílio Guedes do Nascimento	6	24	5	35	Reprovado
199305	Marcelo Eufrazio Diniz Junior	9	52	5	66	Reprovado	282925	Marcilio Laurentino Pires dos Santos	10	48	8	66	Reprovado
210746	Marcelo Felix Pessoa	11	33	6	50	Reprovado	285634	Marcilio Oliveira Quixada	0	0	0	0	Ausente
287794	Marcelo Ferreira Brito	0	0	0	0	Ausente	184024	Marcina Diniz da Silva Gruber	9	20	3	32	Reprovado
292427	Marcelo Ferreira Cavalcante	0	0	0	0	Ausente	302519	Márcio Alves Lopes	9	28	5	42	Reprovado
209366	Marcelo Ferreira de Menezes	12	52	7	71	Aprovado	190154	Marcio Antonio de Sousa	9	23	3	35	Reprovado
197212	Marcelo Frances Pinheiro de Oliveira	11	31	3	45	Reprovado	286763	Márcio Augusto Lopes Machado	0	0	0	0	Ausente
417151	Marcelo Francisco Moccelin	9	20	3	32	Reprovado	303557	Marcio Aurelio Rodrigues	0	0	0	0	Ausente
188794	Marcelo Goes dos Santos	0	0	0	0	Excluído	197194	Márcio Batista de Oliveira	9	31	5	45	Reprovado
195025	Marcelo Gonçalves Lourenço	10	42	5	57	Reprovado	295165	Marcio Caetano de Melo	0	0	0	0	Ausente
209234	Marcelo Gonçalves Moreno Gomez	7	38	6	51	Reprovado	207716	Márcio Cesar de Almeida Dutra	0	0	0	0	Ausente
203316	Marcelo Gustavo de Lima Santos	6	20	3	29	Reprovado	208088	Marcio Chessa	10	25	4	39	Reprovado
207426	Marcelo Henrique Borges Furtado	9	53	6	68	Aprovado	194115	Marcio Clementino de Souza	12	49	2	63	Reprovado
294432	Marcelo Jacinto Neves	10	28	0	38	Reprovado	196914	Marcio Cristiano Jacinto de Oliveira	8	45	10	63	Reprovado
419107	Marcelo José de Assis Fernandes	0	0	0	0	Ausente	196642	Márcio Cristiano Paroba	0	0	0	0	Ausente
209852	Marcelo Jose de Souza	11	45	6	62	Reprovado	187988	Marcio da Costa Silva	10	37	4	51	Reprovado
209438	Marcelo Kendy Azevedo Tome	14	46	7	67	Reprovado	415059	Marcio da Silva Jara	7	23	2	32	Reprovado
184085	Marcelo Lemos Mendes	7	26	1	34	Reprovado	197837	Márcio de Andrade Santos	0	0	0	0	Ausente
208816	Marcelo Luis Silva	10	21	6	37	Reprovado	293164	Marcio de Souza Silva	8	29	4	41	Reprovado
414121	Marcelo Luiz Cyles Pereira	0	0	0	0	Ausente	194790	Marcio dos Santos Silva	0	0	0	0	Ausente
209180	Marcelo Magalhães Albuquerque	7	35	5	47	Reprovado	292291	Marcio Fernando Cardoso	10	24	3	37	Reprovado
299583	Marcelo Marques	0	0	0	0	Ausente	191776	Marcio Fernando Fonseca	6	22	4	32	Reprovado
299038	Marcelo Marques de Castro	0	0	0	0	Ausente	208900	Marcio Ferreira da Silva	0	0	0	0	Ausente
296596	Marcelo Marques Miranda	0	0	0	0	Ausente	204262	Marcio Gabani Pelegrino	9	51	7	67	Reprovado
284694	Marcelo Menezes Echeverria de Lima	0	0	0	0	Ausente	207019	Márcio Henrique Almeida Portela	15	59	7	81	Aprovado
194181	Marcelo Morales Ruiz	0	0	0	0	Ausente	186248	Márcio Henrique Lehmann	4	30	5	39	Reprovado
286496	Marcelo Nery de Sa Ribeiro	11	47	6	64	Reprovado	205138	Márcio Henrque Marques de Souza	13	52	7	72	Aprovado
197846	Marcelo Oliveira Pereira Valões	13	37	6	56	Reprovado	191011	Marcio Icassati de Oliveira	4	13	2	19	Reprovado
201867	Marcelo Penido da Silva	9	38	7	54	Reprovado	419180	Márcio José Duarte Rosa	7	14	1	22	Reprovado
197255	Marcelo Pereira da Silva	0	0	0	0	Ausente	289228	Marcio Lima e Silva	3	15	4	22	Reprovado
186093	Marcelo Pereira Maciel	0	0	0	0	Ausente	286937	Marcio Lolola Muniz	9	50	6	65	Reprovado
212129	Marcelo Poetsch Ferreira	13	35	2	50	Reprovado	286048	Marcio Lourenço Pereira	10	27	5	42	Reprovado
293072	Marcelo Portela Oliveira Freitas	11	45	7	63	Reprovado	192963	Marcio Magno Vieira Simoes	11	32	8	51	Reprovado
202056	Marcelo Ramo Militz	0	0	0	0	Ausente	291763	Marcio Marinhos Gomes	3	18	6	27	Reprovado
287907	Marcelo Rene de Oliveira	5	21	4	30	Reprovado	300258	Marcio Maurilio de Santana	8	27	8	43	Reprovado
189075	Marcelo Ribeiro da Silva Junior	8	48	5	61	Reprovado	301119	Márcio Messias de Oliveira	11	22	5	38	Reprovado
287056	Marcelo Ribeiro Pitaro	10	31	4	45	Reprovado	294881	Marcio Nei Mendes Moreira	14	22	5	41	Reprovado
292726	Marcelo Ricardo Schweiger	11	30	4	45	Reprovado	208714	Marcio Pasqualli Afonso	9	41	5	55	Reprovado
204702	Marcelo Rodrigo Schueller de Almeida	9	28	5	42	Reprovado	297524	Marcio Patrick Martins Alencar	7	49	5	61	Reprovado
294387	Marcelo Rodrigues de Sousa	7	30	6	43	Reprovado	414090	Marcio Pereira Tristao	0	0	0	0	Ausente
197952	Marcelo Salapata da Silva	9	19	3	31	Reprovado	418526	Marcio Rodrigues	0	0	0	0	Ausente
417579	Marcelo Santos Moro	10	52	7	69	Aprovado	298363	Marcio Rodrigues da Silva	13	31	7	51	Reprovado
298330	Marcelo Schmitt Gamba	0	0	0	0	Ausente	190163	Márcio Tavares Ducas	0	0	0	0	Ausente
199200	Marcelo Souza Campos	0	0	0	0	Ausente	418954	Marcio Tulio Ochoa	8	26	4	38	Reprovado
287346	Marcelo Souza Dutra	12	43	7	62	Reprovado	288157	Marcio Vinicius da Silva Fernandes	12	30	4	46	Reprovado
303564	Marcelo Tadiello Moraes	11	49	4	64	Reprovado	293835	Marcio Xavier de Lima	9	22	3	34	Reprovado
197228	Marcelo Takeaki Maeda	8	20	5	33	Reprovado	416700	Marcirio Agostinho Vera Rolim	0	0	0	0	Ausente
283968	Marcelo Valdir Monteiro	12	47	6	65	Reprovado	210236	Marckson Oliveira da Silva	10	48	6	64	Reprovado
298154	Marcelo Vargas Lopes Filho	12	22	4	38	Reprovado	282692	Marco Alexandre de Figueiredo	7	29	4	40	Reprovado
290095	Marcelo Venceslau Marques	0	0	0	0	Ausente	300484	Marco Antonio Bonifácio Marques	0	0	0	0	Ausente
192671	Marcelo Veronese Lemos	5	36	4	45	Reprovado	282640	Marco Antonio Geraldês de Freitas	8	51	7	66	Reprovado
193029	Marcelo Vinicius Ide Vieira	10	30	2	42	Reprovado	306164	Marco Antonio Goes Felizardo	9	14	3	26	Reprovado
302023	Marcelo Waihrich Souza	12	34	7	53	Reprovado	418740	Marco Antonio Leguizamon	12	23	6	41	Reprovado
417555	Marcelo Yutaka Miki	0	0	0	0	Ausente	295255	Marco Antonio Leite Borges	13	57	7	77	Aprovado
211966	Marcelo Zap Bertoncello	14	55	6	75	Aprovado	194420	Marco Antonio Nascimento Moura	12	31	5	48	Reprovado
286030	Marcia Andreia Soares da Silva	8	17	3	28	Reprovado	201224	Marco Antônio Nunes Alves da Silva Filho	8	57	9	74	Reprovado
416334	Márcia Cortez Chanquini	13	26	6	45	Reprovado	189193	Marco Antonio Oliveira da Cruz	9	35	6	50	Reprovado
196375	Márcia Cristina Miranda	0	0	0	0	Ausente	285286	Marco Antônio Rodrigues da Silva	8	43	6	57	Reprovado
284784	Marcia Ferra Monteiro	7	19	5	31	Reprovado	303675	Marco Antonio Soares Machado da Costa	0	0	0	0	Ausente
193005	Marcia Gabrielle Coutinho Alencar	8	38	5	51	Reprovado	413782	Marco Aurélio Benevenuto Kromberg	11	48	2	61	Reprovado
293787	Márcia Gabrielle de Santa Maria	13	52	4	69	Reprovado	418515	Marco Aurelio da Silva	0	0	0	0	Ausente
303487	Marcia Gomes de Lima	11	21	2	34	Reprovado	418564	Marco Aurélio de Araújo Barros	8	31	4	43	Reprovado
208466	Marcia Helena de Figueiredo Ferraz	13	34	7	54	Reprovado	298060	Marco Aurelio Diniz Pereira	12	42	3	57	Reprovado
293667	Márcia Helena Pereira da Silva	0	0	0	0	Ausente	301109	Marco Aurelio Escramin Marins	11	41	6	58	Reprovado
189085	Marcia Jean Clementino de Moura	8	23	2	33	Reprovado	203557	Marco Aurelio Kataoka Puccinelli	12	44	6	62	Reprovado
291140	Marcia Maria da Silva Souza Mesquita	10	21	2	33	Reprovado	414904	Marco Aurélio Luccini de Pádua	10	19	5	34	Reprovado
185127	Marcia Maria de Oliveira	5	18	4	27	Reprovado	290067	Marco Aurelio Ranieri	9	36	5	50	Reprovado
210909	Márcia Maria de Oliveira	4	24	5	33	Reprovado	201369	Marco Aurelio Saade Laux	10	50	7	67	Reprovado
197025	Márcia Maria Freitas Brito	0	0	0	0	Ausente	285796	Marco Aurélio Teixeira Feitosa	13	50	8	71	Reprovado
284966	Marcia Miguel Figueira	8	17	4	29	Reprovado	211948	Marco Bontempo	14	53	5	72	Reprovado

201777	Marco Ghandi de Assis Oliveira	12	63	8	83	Aprovado	291311	Marcus Vinicius Guadagnucci	13	48	5	66	Reprovado
191789	Marco Tulio Leao Machado	12	41	3	56	Reprovado	188895	Marcus Vinicius Guassu	8	39	6	53	Reprovado
285589	Marconde Martins Conde	0	0	0	0	Ausente	205718	Marcus Vinicius Lima Chaves	12	51	10	73	Reprovado
186956	Marcondes Cardoso Lima	0	0	0	0	Ausente	289203	Marcus Vinicius Moreira Carvalho da Silva	11	28	3	42	Reprovado
417371	Marcondes Rai Novack	10	27	6	43	Reprovado	184824	Marcus Vinicius Pereira Alegre	11	27	5	43	Reprovado
291994	Marcone Aureliano Santana de Araujo	13	49	7	69	Reprovado	211347	Marcus Vinicius Souza Pompeu	9	21	5	35	Reprovado
200128	Marconi Joaquim da Silva	13	46	8	67	Reprovado	286032	Marcus Vinicius Tavares Gaviao	10	54	8	72	Aprovado
286746	Marcos Alberto da Conceição	6	25	2	33	Reprovado	291337	Marcus Vinicius Vilalva Francisco	13	59	5	77	Reprovado
201043	Marcos Alexandre dos Santos Moralles	0	0	0	0	Ausente	286239	Mardem Etanaella Ribeiro Oliveira	12	27	4	43	Reprovado
192166	Marcos Alexandre Pereira Castilho	10	27	4	41	Reprovado	288544	Mardok Alves Reis da Silva	7	27	8	42	Reprovado
289897	Marcos Andraos Mokayad Ferro	11	51	7	69	Reprovado	199629	Mari Luci Riquelme Pires	11	26	0	37	Reprovado
200216	Marcos Antonio da Silva	0	0	0	0	Ausente	201788	Maria Alice D' Aviz Andrade	0	0	0	0	Ausente
296292	Marcos Antônio Dimas Júnior	0	0	0	0	Ausente	210214	Maria Anelize de Carvalho	0	0	0	0	Ausente
304859	Marcos Antonio dos Santos	9	48	8	65	Reprovado	284776	Maria Anghelica Espindola Domingues	12	47	4	63	Reprovado
194830	Marcos Antonio Souza Gonçalves	10	22	6	38	Reprovado	195961	Maria Antônia Xavier Miranda	11	44	5	60	Reprovado
208364	Marcos Aparecido Doná	9	23	3	35	Reprovado	300621	Maria Aparecida Cândida de Alcântara	11	25	5	41	Reprovado
204128	Marcos Augusto dos Santos Pereira	7	49	8	64	Reprovado	294347	Maria Aparecida dos Santos Miranda	6	18	4	28	Reprovado
291770	Marcos Aurelio Costa de Oliveira	6	29	7	42	Reprovado	196598	Maria Aparecida Lidiana da Costa	0	0	0	0	Ausente
284349	Marcos Aurélio Cunha Kury	0	0	0	0	Ausente	201968	Maria Ayde Loureiro Garcia de Figueiredo	0	0	0	0	Ausente
202589	Marcos Aurelio Menezes	5	17	3	25	Reprovado	297426	Maria Carolina Alves Modesto e Silva	11	25	6	42	Reprovado
292131	Marcos Áureo Marin	10	35	5	50	Reprovado	304369	Maria Carolina da Silva Borges	14	27	3	44	Reprovado
287649	Marcos Barbosa de Paula	0	0	0	0	Ausente	186329	Maria Carolina Falcão Duarte	9	45	5	59	Reprovado
206960	Marcos Benevides de Matos	11	47	4	62	Reprovado	296581	Maria Carolina Murcia Mamprim	11	49	3	63	Reprovado
303783	Marcos Brandão de Lima	5	18	2	25	Reprovado	201602	Maria Caroline Pereira Mendes	8	28	5	41	Reprovado
296097	Marcos da Cruz Costa	0	0	0	0	Ausente	211448	Maria Cecília Bouez Bouchabki Nogueira	9	24	4	37	Reprovado
287578	Marcos de Carvalho Carpena	11	38	7	56	Reprovado	293117	Maria Clara Barros da Silva	11	46	5	62	Reprovado
415050	Marcos de Goes Escobar	8	31	3	42	Reprovado	211764	Maria Clara de Lima Camargo	0	0	0	0	Ausente
291658	Marcos de Jesus Roberto	10	22	2	34	Reprovado	303450	Maria Conceição Pereira da Silva	6	17	6	29	Reprovado
200504	Marcos de Oliveira Gomes	7	54	8	69	Reprovado	418771	Maria Cristina de Campos	9	40	6	55	Reprovado
293963	Marcos Diego Soares Moreira	0	0	0	0	Ausente	184360	Maria da Conceição Alves Sampaio	0	0	0	0	Ausente
198811	Marcos Donizeti Lopes	9	31	6	46	Reprovado	288783	Maria da Conceição Viana Alves	0	0	0	0	Ausente
208674	Marcos Duarte Gonçalves	3	42	4	49	Reprovado	211477	Maria de Betania Sousa Brito	0	0	0	0	Ausente
199555	Marcos Eduardo Moreira Siqueri	8	38	5	51	Reprovado	187621	Maria de Fátima Holanda Sena	0	0	0	0	Ausente
188001	Marcos Eli Nunes Martins	11	40	8	59	Reprovado	181690	Maria de Lourdes de Souza Pereira	8	31	7	46	Reprovado
292299	Marcos Faune Campelo	12	46	8	66	Reprovado	191695	Maria Denalva Soares Lescano	0	0	0	0	Ausente
302289	Marcos Fernando Sales Ferreira	8	25	4	37	Reprovado	211129	Maria do Perpetuo Socorro Coelho de Oliveira	10	20	3	33	Reprovado
186387	Marcos Gama da Silva	7	29	6	42	Reprovado	295070	Maria Edielis Alves da Silva	10	28	5	43	Reprovado
205111	Marcos Geromini Fagundes	13	54	7	74	Aprovado	413148	Maria Eduarda de Souza Ferreira	13	24	3	40	Reprovado
295271	Marcos Henrique Inacio Dias	5	31	7	43	Reprovado	305169	Maria Eduarda Rios Chaia Jacob	10	19	3	32	Reprovado
298188	Marcos Henrique Roriz Vieira	11	50	6	67	Reprovado	292040	Maria Elisa de Melo Souza	0	0	0	0	Ausente
209076	Marcos Jara Ajala	3	45	6	54	Reprovado	192732	Maria Ester Reverdito	12	31	4	47	Reprovado
414442	Marcos Loester de Brito Ferreira	9	27	5	41	Reprovado	188398	Maria Fernanda de Santana e Olivera	10	36	6	52	Reprovado
181585	Marcos Luis da Silva	11	44	5	60	Reprovado	188264	Maria Fernanda Silva Leite	14	49	4	67	Reprovado
184801	Marcos Manoel Barreto Mendes	9	35	5	49	Reprovado	289371	Maria Fernanda Telles Algeri	13	59	8	80	Aprovado
188243	Marcos Martins Bruzzi	10	44	8	62	Reprovado	193647	Maria Fernanda Viaro	0	0	0	0	Ausente
189047	Marcos Menezes	8	27	4	39	Reprovado	189189	Maria Fernanda Villaça Malatesta	12	38	3	53	Reprovado
413980	Marcos Nerci Cassol	10	30	7	47	Reprovado	194198	Maria Helena de Sousa e Silva	9	35	4	48	Reprovado
206190	Marcos Parise	0	0	0	0	Ausente	301599	Maria Inês de Oliveira Casaril	0	0	0	0	Ausente
189688	Marcos Paulo Batista de Oliveira	8	35	6	49	Reprovado	191855	Maria Isabel Maia Rabelo	11	43	5	59	Reprovado
418058	Marcos Paulo da Costa	0	0	0	0	Ausente	193414	Maria Isabela Oliveira Saldanha	12	31	4	47	Reprovado
203457	Marcos Paulo de Carvalho Dourado	10	37	6	53	Reprovado	288900	Maria Jane Cleide de Lima	12	27	4	43	Reprovado
185994	Marcos Paulo Pinto Barbosa	0	0	0	0	Ausente	208164	Maria Jose Arthur Caetano Penha Silva	11	33	5	49	Reprovado
288049	Marcos Pereira Araujo	10	16	3	29	Reprovado	292378	Maria Júlia Ferreira Castro	10	40	4	54	Reprovado
189988	Marcos Ribeiro dos Anjos	0	0	0	0	Ausente	209534	Maria Julia Pucci Fleury Watanabe	10	40	6	56	Reprovado
300464	Marcos Ricardo Resende Silva	0	0	0	0	Ausente	190612	Maria Karoline da Silva Domingos	9	25	3	37	Reprovado
293377	Marcos Roberto de Oliveira Soares	8	31	5	44	Reprovado	285414	Maria Karoline Moreira do Nascimento	0	0	0	0	Ausente
205694	Marcos Roberto Santana de Macedo	0	0	0	0	Ausente	415247	Maria Laudecir Vieira Bauer	9	27	3	39	Reprovado
186198	Marcos Rogers Martinez	0	0	0	0	Ausente	294692	Maria Luisa de Castro	12	30	6	48	Reprovado
416600	Marcos Rojas Gonzalez	9	18	3	30	Reprovado	284599	Maria Luisa dos Santos Neves	11	59	9	79	Aprovado
195937	Marcos Soares de Araújo	9	36	8	53	Reprovado	291347	Maria Luiza da Silva Dittmar	14	43	8	65	Reprovado
295706	Marcos Teodoro de Carvalho	10	39	5	54	Reprovado	283640	Maria Luiza Rodrigues Leocadio	9	29	5	43	Reprovado
297151	Marcos Vargas da Silveira	12	41	2	55	Reprovado	294003	Maria Nathaly Velasco Silva Marques	0	0	0	0	Ausente
206893	Marcos Vinicius Santos Silva	6	29	6	41	Reprovado	203081	Maria Rodrigues de Oliveira	0	0	0	0	Ausente
210985	Marcos Vinicius Araujo Vargas	11	36	7	54	Reprovado	184144	Maria Sirlei Cardoso Nunes	0	0	0	0	Ausente
417351	Marcos Vinicius Borges Vilela	0	0	0	0	Ausente	196242	Maria Teresa do Espirito Santo	11	36	6	53	Reprovado
296595	Marcos Vinicius Correia Aniceto	0	0	0	0	Ausente	194357	Maria Tereza Costa Gomes de Queiroz Dias	0	0	0	0	Ausente
196651	Marcos Vinicius Costa Gualberto	10	33	5	48	Reprovado	289973	Maria Thereza Garcia Alberti	10	44	3	57	Reprovado
197622	Marcos Vinicius da Costa	9	33	4	46	Reprovado	296958	Maria Vanigela Braga Coelho	8	48	5	61	Reprovado
284413	Marcos Vinicius da Silva Bueno	9	23	4	36	Reprovado	191038	Maria Vilma Costa de Moraes	10	32	5	47	Reprovado
295729	Marcos Vinicius Jardim Pacheco	8	33	4	45	Reprovado	201580	Maria Virginia Americo Antonio	10	25	6	41	Reprovado
198888	Marcos Vinicius Kumakura	11	17	3	31	Reprovado	284078	Mariana Balsanini	11	33	4	48	Reprovado
188437	Marcos Vinicius Leite	9	22	3	34	Reprovado	283295	Mariana Barbosa Rodrigues	8	25	4	37	Reprovado
298879	Marcos Vinicius Martins de Oliveira	11	24	7	42	Reprovado	297285	Mariana Bedego Santos Costa	0	0	0	0	Ausente
301493	Marcos Vinicius Nobre Musial	0	0	0	0	Ausente	291182	Mariana Bretchnaider	6	24	4	34	Reprovado
295730	Marcos Werneck Pereira	10	55	7	72	Aprovado	184945	Mariana Cesti Raffa	9	39	5	53	Reprovado
199970	Marcos Wilson Gomes Spindola	0	0	0	0	Ausente	416676	Mariana Conde	9	30	6	45	Reprovado
294804	Marcos Zamberlan	11	34	3	48	Reprovado	284878	Mariana da Costa Assolari	10	33	3	46	Reprovado
198857	Marcus Alexandre Rocha Cordeiro	10	42	6	58	Reprovado	191137	Mariana da Silva Amaral	9	24	5	38	Reprovado
284840	Marcus Henrique Almeida Campos	11	43	6	60	Reprovado	188789	Mariana da Silva da Rosa	11	17	1	29	Reprovado
298312	Marcus Leandro de Oliveira Cavalin	0	0	0	0	Ausente	206889	Mariana de Arruda Vellozo Teixeira	9	23	5	37	Reprovado
191050	Marcus Paulo Araujo Capillé	13	55	6	74	Aprovado	285295	Mariana de Paula Rigon	9	38	7	54	Reprovado
286619	Marcus Tulio de Sousa Pastor	0	0	0	0	Ausente	186741	Mariana dos Santos Marcelino Teram	9	49	6	64	Reprovado
195974	Marcus Vinicius Bento de Salles Gonçalves	4	18	2	24	Reprovado	197992	Mariana Ferreira Claus	0	0	0	0	Ausente
413364	Marcus Vinicius Cabral	9	50	5	64	Reprovado	204919	Mariana Franco	11	22	3	36	Reprovado
298856	Marcus Vinicius Cardoso do Nascimento	5	56	8	69	Reprovado	200934	Mariana Friedrich Magro	0	0	0	0	Ausente
187372	Marcus Vinicius Colares Rodrigues	8	23	6	37	Reprovado	198096	Mariana Gonçalves Gomes	13	55	8	76	Aprovado
187439	Marcus Vinicius de Avila Barbosa	0	0	0	0	Ausente	205094	Mariana Jaci Azevedo de Oliveira Santos	13	40	6	59	Reprovado
181709	Marcus Vinicius Galdino	11	24	2	37	Reprovado	290339	Mariana Janine Rodrigues Tobias	5	27	3	35	Reprovado

297481	Mariana Ladeira Carvalho	6	41	7	54	Reprovado	284183	Mario Sergio da Silva Rodrigues	0	0	0	0	Ausente
413531	Mariana Leite Thomaz da Costa	14	27	5	46	Reprovado	285014	Mário Sérgio de Abreu Filho	10	63	8	81	Aprovado
197322	Mariana Lemos de Campos	0	0	0	0	Ausente	206954	Marisa Ortega Ferreira	11	17	6	34	Reprovado
304208	Mariana Lopes de Oliveira	12	35	4	51	Reprovado	414607	Marisabel Moreira Santos	0	0	0	0	Ausente
296036	Mariana Lorenzetti	0	0	0	0	Ausente	289194	Marise da Paz Ferreira Neta	6	30	6	42	Reprovado
293008	Mariana Magda Rodrigues Damasceno	0	0	0	0	Ausente	203508	Marissa Peres Monteiro	6	35	5	46	Reprovado
284813	Mariana Marques Guirado Fustaine	13	54	7	74	Aprovado	186231	Marissol Gomes Pereira	11	29	3	43	Reprovado
191382	Mariana Medeiros Façanha	10	34	1	45	Reprovado	299755	Maristela Amarilia da Costa Pioto	8	17	3	28	Reprovado
288882	Mariana Melo de Paula	0	0	0	0	Ausente	207440	Maristela Fernandes del Picchia	0	0	0	0	Ausente
209275	Mariana Moreira da Silva Abreu	9	17	1	27	Reprovado	195595	Maristella Almeida Franzim Souza	11	21	6	38	Reprovado
206338	Mariana Natividade Ortiz	8	36	4	48	Reprovado	298237	Maritza Penha Fonseca	10	42	6	58	Reprovado
194395	Mariana Nunes Letieri	11	23	4	38	Reprovado	290254	Mariucha Segatto Chadid	9	25	3	37	Reprovado
200102	Mariana Ondei Nunes	0	0	0	0	Ausente	203838	Mariuza Rodrigues Urcino	13	45	3	61	Reprovado
211916	Mariana Paula Moraes	10	39	7	56	Reprovado	288398	Mariza Nair Evangelista	6	17	3	26	Reprovado
198619	Mariana Peixoto Azevedo Pessoa Cavalcanti de Albuquerque	0	0	0	0	Ausente	301017	Marizete Inês Carraro	7	21	3	31	Reprovado
186124	Mariana Prates de Sousa	11	40	5	56	Reprovado	198194	Marjorie Margatto Parro Nunes	0	0	0	0	Ausente
284954	Mariana Rocha Correa	0	0	0	0	Ausente	194131	Marjorie Sandy Canile de Cristo	11	55	9	75	Aprovado
413417	Mariana Santos	9	26	5	40	Reprovado	292636	Marla Francielli Carneiro Penzo	5	23	2	30	Reprovado
297362	Mariana Santos Amorim Marques	11	23	3	37	Reprovado	287781	Marla Romero Vieira	6	24	2	32	Reprovado
194071	Mariana Schlemper	15	56	7	78	Aprovado	291607	Marley dos Santos Rocha	9	26	6	41	Reprovado
206965	Mariana Spina de Paula	11	48	5	64	Reprovado	286584	Marléze Sales de Oliveira Rodrigues	6	21	6	33	Reprovado
306331	Mariana Tavares Vicente	0	0	0	0	Ausente	297251	Marli Marques da Silva Ferreira	10	23	5	38	Reprovado
291959	Mariana Vecchi Mendes	11	39	4	54	Reprovado	286857	Marlon Antônio Rosa	11	39	5	55	Reprovado
209659	Mariana Veloso da Silva	14	48	6	68	Reprovado	204359	Marlon Conceicao Luz	11	49	8	68	Reprovado
187955	Mariana Wladyka	11	22	3	36	Reprovado	296868	Marlon Correa Marques Monteiro	9	19	1	29	Reprovado
199732	Mariane Barbosa Souza	9	20	4	33	Reprovado	208025	Marlon Freimann Vieira Heringer	0	0	0	0	Ausente
292003	Mariane Beatriz Costa Nazareno	0	0	0	0	Ausente	183108	Marlon Henrique Damasio	6	30	6	42	Reprovado
293505	Mariane de Souza Oliveira	11	31	4	46	Reprovado	191129	Marlon Pereira Brasil	4	34	4	42	Reprovado
204223	Mariane Gomes de Moraes	10	28	2	40	Reprovado	300427	Marlon Renan Volpi	13	53	8	74	Aprovado
288550	Mariane Haerberlin de Morais	11	52	4	67	Reprovado	205027	Marlon Sávio de Souza	4	17	6	27	Reprovado
303170	Mariangela Leones Cordeiro	9	24	3	36	Reprovado	294546	Marlo Gonçalves Franca Santana	5	32	5	42	Reprovado
186086	Mariangela Santos Nunes da Cunha	6	13	1	20	Reprovado	299248	Marluce Pereira de Barros	2	16	1	19	Reprovado
209528	Marianna Cardoso Horta de Lima	12	32	5	49	Reprovado	304163	Martina de Araujo Lobato	13	38	7	58	Reprovado
188512	Marianne Acunha de Oliveira Borges	13	34	6	53	Reprovado	414064	Martinho Aparecido Xavier Ruas	6	28	5	39	Reprovado
293839	Marianne Cristine de Souza	14	52	6	72	Aprovado	192933	Marto Gomes Paraizo Lopes	0	0	0	0	Ausente
287205	Mariany de Brito Puche	13	26	5	44	Reprovado	301269	Maruan Andreatta Betoni	8	24	3	35	Reprovado
418571	Mariceli Cristina Quaquarelli Dutra	9	32	5	46	Reprovado	297265	Marvio Blanco Ludolf	10	57	8	75	Aprovado
207486	Mariela Pimentel Ferreira	9	43	4	56	Reprovado	417023	Marwan Ramos da Silva	0	0	0	0	Ausente
208671	Marielen Segatto de Faria Rosa dos Santos	14	24	1	39	Reprovado	298744	Marx Loepps Pereira	4	27	3	34	Reprovado
288635	Mariella Augusta Cabral	12	29	4	45	Reprovado	302853	Maryelli Scalada Panhan	0	0	0	0	Ausente
300738	Marielle Barbosa de Brito	4	22	1	27	Reprovado	293390	Maryte Rios Fernandes	0	0	0	0	Ausente
198197	Marielly Kloehn da Silva	6	23	3	32	Reprovado	296765	Maslowa Pinheiro Rodrigues	0	0	0	0	Ausente
285747	Marielly Santos Cunha Silva	7	36	8	51	Reprovado	186468	Mateus Almeida Oliveira Reiners	11	52	7	70	Aprovado
287366	Mariely Kuche dos Santos	12	45	6	63	Reprovado	300488	Mateus Avila Afonso de Almeida	0	0	0	0	Ausente
185507	Marilberto Ribeiro Ramos	5	32	5	42	Reprovado	287413	Mateus Barbosa	10	45	7	62	Reprovado
418698	Marilda Barbosa da Silva	0	0	0	0	Ausente	296750	Mateus Barreto Santos	8	35	6	49	Reprovado
284395	Marilia Amorim Calado Cortes	8	41	6	55	Reprovado	198727	Mateus Batista Ribeiro	13	45	8	66	Reprovado
300433	Marilia Augusto de Oliveira Plaza	12	62	8	82	Aprovado	204762	Mateus Batistela Pereira	10	45	3	58	Reprovado
191775	Marilia Catharina Sobral Donald	13	46	6	65	Reprovado	283997	Mateus Calabresi Liutti	10	41	8	59	Reprovado
293500	Marilia Ferreira da Silva Freitas	14	44	7	65	Reprovado	416043	Mateus Caureo	8	41	3	52	Reprovado
188664	Marilia Gabriela Freitas Biembengute	4	15	3	22	Reprovado	204224	Mateus de Paula Rebouças Vasconcelos	12	45	6	63	Reprovado
291138	Marilia Karam Braquehais	12	34	4	50	Reprovado	284368	Mateus Eduardo da Rocha Lopes	0	0	0	0	Ausente
210224	Marilia Martins Borges	13	47	8	68	Reprovado	212093	Mateus Fernando Marqui	7	26	1	34	Reprovado
197538	Marilia Silva Ramos	0	0	0	0	Ausente	283455	Mateus Gomes Ferraz	11	63	8	82	Aprovado
300948	Marilza Felix de Melo	6	25	3	34	Reprovado	282906	Mateus Hirano	11	26	5	42	Reprovado
210880	Marina Augusta Theodoro de Carvalho	14	49	7	70	Reprovado	300146	Mateus Marciano Alberto	11	45	5	61	Reprovado
300914	Marina Baldin Schramm de Souza	12	51	7	70	Reprovado	209020	Mateus Marins Corrêa de Sá	13	57	5	75	Reprovado
285783	Marina Bandeira Alves	9	38	6	53	Reprovado	417471	Mateus Martins Zaniboni	0	0	0	0	Ausente
205201	Marina Barbosa Miranda	10	22	3	35	Reprovado	293071	Mateus Moreira de Oliveira	11	30	6	47	Reprovado
296125	Marina Cimatti Pereira de Paula	11	36	2	49	Reprovado	204233	Mateus Pio da Rocha	10	36	6	52	Reprovado
287700	Marina Costa Pedreira	13	37	5	55	Reprovado	184962	Matheus Adolfo dos Santos da Silva	10	53	8	71	Aprovado
188759	Marina del Giudice Carnevalli	11	36	7	54	Reprovado	414566	Matheus Alves Mortari	0	0	0	0	Ausente
210546	Marina Guimaraes Silveira Duarte	11	60	6	77	Aprovado	303918	Matheus Alves Vital	12	31	3	46	Reprovado
194007	Marina Lemes de Carvalho	0	0	0	0	Ausente	303807	Matheus Antunes da Rosa	14	54	7	75	Aprovado
187559	Marina Medeiros da Costa	7	24	4	35	Reprovado	193597	Matheus Arnaldo Pereira da Silva	5	26	4	35	Reprovado
302705	Marina Moraes Toribio	0	0	0	0	Ausente	294137	Matheus Augusto Costa de Almeida	10	35	6	51	Reprovado
293926	Marina Norberto Mancuso	13	28	7	48	Reprovado	200052	Matheus da Silva Rebutini	13	57	8	78	Aprovado
201435	Marina Paula Zampieri Braiani	0	0	0	0	Ausente	298103	Matheus de Medeiros Santana	9	36	7	52	Reprovado
205659	Marina Pereira Gianceschi	13	44	3	60	Reprovado	184048	Matheus do Prado Oliveira	10	56	7	74	Aprovado
211487	Marina Torres Zeitounlian	12	38	6	56	Reprovado	303235	Matheus dos Santos Sanches	11	31	1	43	Reprovado
418794	Marinalva Aparecida Pereira Barbosa	6	21	0	27	Reprovado	291599	Matheus Eduardo Fonseca Silva	8	23	1	32	Reprovado
194928	Marinalva Gomes Cabral Machado	4	11	2	17	Reprovado	187837	Matheus Falcão de Almeida Seixas	0	0	0	0	Ausente
207123	Mariney Andrade de Figueiredo Barzotto	6	19	3	28	Reprovado	181613	Matheus Feitosa de Melo	8	55	8	71	Reprovado
299545	Mario Afonso Teixeira	8	27	2	37	Reprovado	284144	Matheus Figueiredo de Araújo	8	49	6	63	Reprovado
211437	Mário Barbosa Ferreira Júnior	0	0	0	0	Ausente	296666	Matheus Heckler da Fontoura	15	63	7	85	Aprovado
304970	Mario Cesar de Oliveira Souza	0	0	0	0	Ausente	300059	Matheus Henrique Lopes Teixeira Nascimento	13	48	3	64	Reprovado
413351	Mário César Rosa Pinto Junior	9	16	3	28	Reprovado	290084	Matheus Henrique Pereira Passos	7	47	4	58	Reprovado
293845	Mário de Freitas Gonçalves Carneiro Filho	0	0	0	0	Ausente	200692	Matheus Hugo Gasparoto	7	21	5	33	Reprovado
300502	Mário Formighieri Cavalcanti	0	0	0	0	Ausente	208186	Matheus Jacob Damas Garlipp	12	22	6	40	Reprovado
192032	Mário Jorge Toyama Moraes	8	22	4	34	Reprovado	207101	Matheus Liberato de Almeida Silva	10	32	4	46	Reprovado
211732	Mario Junior Makoto Sato	6	29	4	39	Reprovado	300904	Matheus Lima Penha	10	31	4	45	Reprovado
297907	Mário Matsamura Ramos	11	45	4	60	Reprovado	291136	Matheus Lopes da Silva	0	0	0	0	Ausente
200038	Mario Mendes de Souza	5	28	3	36	Reprovado	295520	Matheus Luiz de Faria	13	49	7	69	Reprovado
416889	Mario Morandi	7	21	6	34	Reprovado	283538	Matheus Machado Lacerda da Silva	0	0	0	0	Ausente
192122	Mario Panziera Junior	7	25	2	34	Reprovado	305223	Matheus Marques Muraro	9	30	2	41	Reprovado
301139	Mário Pereira da Silva Neto	7	21	4	32	Reprovado	286441	Matheus Martins Correa	11	65	8	84	Aprovado
304652	Mario Pereira dos Santos Junior	4	28	3	35	Reprovado	204976	Matheus Matos Menezes	10	51	6	67	Reprovado
							284865	Matheus Medeiros Almeida	12	43	8	63	Reprovado

206887	Matheus Michelini Pardini Araujo	9	49	8	66	Reprovado	293445	Mellyssa do Nascimento Costa	11	38	4	53	Reprovado
414485	Matheus Molina Calisto	13	44	5	62	Reprovado	203823	Menderson Rocha Santana	0	0	0	0	Ausente
296066	Matheus Monteiro Pires Santos	8	26	4	38	Reprovado	297704	Merson Alem Blanco	9	26	6	41	Reprovado
298648	Matheus Moraes Medeiros	8	26	2	36	Reprovado	184802	Meyry Hellen Magi Vazzoller de Favare	9	27	3	39	Reprovado
189405	Matheus Santos Silva	8	22	0	30	Reprovado	209828	Micaele Sassa Rego	12	41	4	57	Reprovado
298409	Matheus Soares Augusto	11	59	9	79	Aprovado	205648	Micaely Rodrigues Araujo	9	38	7	54	Reprovado
206012	Matheus Soares Silva	10	51	8	69	Reprovado	301193	Michael dos Santos	8	18	1	27	Reprovado
183320	Matheus Soccol Frison	10	51	6	67	Reprovado	284197	Michael Masaake Yamauchi Rodrigues	9	39	7	55	Reprovado
296237	Matheus Souza Borges Fontes	0	0	0	0	Ausente	287255	Michel Angelo Feitosa da Fonseca	5	38	8	51	Reprovado
302528	Matheus Tauan Volpi	11	45	5	61	Reprovado	286833	Michel Brasil Saliba	11	56	9	76	Aprovado
296764	Matheus Thomas Dotta	12	56	5	73	Reprovado	414940	Michel Feltrin Alves	11	25	2	38	Reprovado
299647	Matias Toledo de Melo Junior	9	28	3	40	Reprovado	190033	Michel Ferreira de Oliveira	8	37	4	49	Reprovado
415079	Maud Aparecida Teixeira	7	15	3	25	Reprovado	283496	Michel Maran Filgueira	13	58	7	78	Aprovado
195984	Mauri Jose Marchiori Junior	11	32	5	48	Reprovado	206010	Michel Nubiato da Silva Farina	4	27	0	31	Reprovado
188105	Maurício de Castro Ferreira	14	45	5	64	Reprovado	188500	Michel Pessoa Fernandes	8	42	9	59	Reprovado
198672	Maurício Guenka Neto	9	13	3	25	Reprovado	189588	Michel Robert de Abreu Domingues dos Santos	0	0	0	0	Ausente
299629	Maurício Moura Vargas	7	45	9	61	Reprovado	297601	Michel Rodrigues Rabelo	0	0	0	0	Ausente
286250	Maurício Oliveira Amorim	13	34	4	51	Reprovado	299067	Michel Rodrigues Tosta	10	32	3	45	Reprovado
291659	Maurício Otávio Ferreira Mendes Júnior	10	24	3	37	Reprovado	414503	Michel Santana Silva de Souza	0	0	0	0	Ausente
302374	Maurício Pereira Cruvinel	12	46	6	64	Reprovado	184346	Michele Almeida Rezek	12	38	7	57	Reprovado
292782	Maurício Ricardo Bonjovani Filho	11	38	3	52	Reprovado	284766	Michele Calixto Ferreira	10	31	6	47	Reprovado
285063	Maurício Rubinho do Nascimento	9	21	5	35	Reprovado	183785	Michele Campos Caldas	9	32	6	47	Reprovado
194139	Maurício Santana de Campos	13	36	7	56	Reprovado	208597	Michele Capelini Guerra Lopes	10	28	6	44	Reprovado
416719	Maurício Soares Neto	0	0	0	0	Ausente	413785	Michele Cristina Capassi	14	36	5	55	Reprovado
286896	Maurício Taigo da Cruz	4	16	5	25	Reprovado	191366	Michele da Silva Santos	6	17	1	24	Reprovado
287905	Maurício Vivian	0	0	0	0	Ausente	283764	Michele Giffoni Dias Alfonso	12	23	4	42	Reprovado
198155	Maurilio Azevedo da Silva Junior	9	45	6	60	Reprovado	191985	Michele Martins de Souza Pereira	10	20	2	32	Reprovado
183247	Maurilio Lucchesi Loures Neto	0	0	0	0	Ausente	181602	Michele Rodrigues de Oliveira	7	36	5	48	Reprovado
286012	Mauro Assis dos Reis Pereira	9	28	6	43	Reprovado	183800	Michele Weiss	13	44	5	62	Reprovado
296366	Mauro Carvalho dos Santos	9	22	2	33	Reprovado	297357	Michelen Alexandrina de Medeiros	9	50	8	67	Reprovado
289882	Mauro César Dias Ferreira	0	0	0	0	Ausente	204130	Micheli da Silva de Farias	6	40	6	52	Reprovado
288612	Mauro Gomes de Lira	7	22	3	32	Reprovado	284702	Michelina Colucci	9	40	4	53	Reprovado
286452	Mauro Mandarin Filho	5	16	3	24	Reprovado	289277	Michelle Aderno da Silva	10	14	2	26	Reprovado
194171	Mauro Martinez Marques Junior	13	44	4	61	Reprovado	301054	Michelle Barcelos Alves Silveira	13	31	3	47	Reprovado
210645	Mauro Sérgio Pereira Martins	11	48	7	66	Reprovado	183807	Michelle Caroline Pereira Mendes	0	0	0	0	Ausente
286843	Max Augusto	9	34	2	45	Reprovado	203600	Michelle Cristina Gonçalves dos Santos	0	0	0	0	Ausente
286799	Max Gonçalves Ferreira	6	18	3	27	Reprovado	283775	Michelle de Paula Oliveira Saldanha	0	0	0	0	Ausente
285272	Max Knobel Concentino	10	41	5	56	Reprovado	298560	Michelle Jayme Cavalcante Farias	0	0	0	0	Ausente
304012	Max Macedo Cavalcante	10	41	2	53	Reprovado	416477	Michelle Leal de Souza	0	0	0	0	Ausente
184632	Max William Alves	9	35	7	51	Reprovado	291137	Michelle Marília de Jesus	11	28	5	44	Reprovado
192637	Max Williams Generoso Sffair	11	28	2	41	Reprovado	200751	Michelle Melo Magalhães	0	0	0	0	Ausente
285321	Max Willian Cândido Tavares	11	46	7	64	Reprovado	207584	Michelle Mourão Abi Abib	9	40	8	57	Reprovado
418547	Maxfabio Martins de Oliveira	9	26	3	38	Reprovado	297638	Michelle Queles Lopes	5	37	6	48	Reprovado
291253	Maxgylson Borges de Sousa	5	25	6	36	Reprovado	195650	Michelle Ramos dos Santos	11	22	3	36	Reprovado
196416	Maxima Maia Moreira	5	20	4	29	Reprovado	193034	Michelle Rodrigues dos Santos	8	24	4	36	Reprovado
299124	Maxsuel Rodrigues Evangelista	0	0	0	0	Ausente	414199	Michelle Vieira Silvério da Fonseca	0	0	0	0	Ausente
204543	Maxwell Borges de Sousa	8	33	5	46	Reprovado	414384	Michelle Yurika Hayashi	0	0	0	0	Ausente
283560	Maxwell Casanova Azarias	10	22	4	36	Reprovado	188860	Michelli Gomes Francisco	7	31	2	40	Reprovado
212284	Maxwell Feijó da Silva	10	27	4	41	Reprovado	194526	Michelly Alves Pereira	0	0	0	0	Ausente
296729	Maxwell Neponoceno Ribeiro	12	39	6	57	Reprovado	205646	Michelly da Silva Miliorini	14	53	6	73	Aprovado
208441	Mayana Martins Silva	10	46	6	62	Reprovado	207842	Mickael Marcius Sampaio de Mednonga	0	0	0	0	Ausente
184200	Mayara Aparecida Vieira Ortega	0	0	0	0	Ausente	298029	Miguel de Almeida Genelhu	2	24	3	29	Reprovado
292802	Mayara Chadid	8	18	2	28	Reprovado	300288	Miguel de Biasi	14	34	4	52	Reprovado
299568	Mayara Fernandes de Moura Gomes	0	0	0	0	Ausente	207363	Miguel Janeiro Martos Fontes	7	22	4	33	Reprovado
195007	Mayara Fretes Colombo	10	30	5	45	Reprovado	287815	Miguel Mendonça de Assis	11	41	8	60	Reprovado
184688	Mayara Garcia Dias	11	48	5	64	Reprovado	197913	Miguel Pereira de Almeida	0	0	0	0	Ausente
190439	Mayara Grau e Silva	10	34	8	52	Reprovado	291113	Miguel Vinicius Dubrini dos Santos	10	45	5	60	Reprovado
199040	Mayara Jhenypher Werneck Duarte	14	49	5	68	Reprovado	415055	Mikael Crstoffer Ancioto Reis	8	35	6	49	Reprovado
209892	Mayara Lacerda Bezerra	4	20	2	26	Reprovado	283040	Mikael Marlon Araújo dos Santos	11	39	3	53	Reprovado
294143	Mayara Letícia Arteman	3	36	5	44	Reprovado	416814	Mikaela Paes Fugita	13	46	7	66	Reprovado
185648	Mayara Marinna Duarte dos Santos	10	26	4	40	Reprovado	206886	Mikhael Matheus Mourao de Oliveira Melo	3	45	5	53	Reprovado
285395	Mayara Michelli Azevedo de Araujo	0	0	0	0	Ausente	294082	Mila de Carvalho Costa	0	0	0	0	Ausente
292798	Maybi Francielle Panizio Brogliatto Moreira	0	0	0	0	Ausente	184000	Milaid Arantes dos Santos	8	37	4	49	Reprovado
283544	Maycon Carlos Protci Pimenta	10	22	5	37	Reprovado	292086	Milena Alcará Castelo	11	38	2	51	Reprovado
204213	Maycon João da Silva	11	29	2	42	Reprovado	188687	Milena Castro de Oliveira	10	32	3	45	Reprovado
295543	Maykoln Rossi Penedo	10	44	4	58	Reprovado	185128	Milena de Andrade Gonçalves	11	24	4	39	Reprovado
202975	Maykon Antonio Rodrigues	0	0	0	0	Ausente	203141	Milena Fernanda Mazetto Adão	8	25	5	38	Reprovado
208755	Maykon Phablio Amâncio Ramalho	0	0	0	0	Ausente	303131	Milena Lima Guimaraes	0	0	0	0	Ausente
300185	Mayne Belchior Maschio	10	26	6	42	Reprovado	190056	Milena Paula Pilegi	6	20	3	29	Reprovado
298668	Mayra Gonçalves Martins Lamonato	10	32	5	47	Reprovado	299429	Milena Ribeiro da Silva	10	40	3	53	Reprovado
288913	Mayra Marinho Paschoal	14	30	6	50	Reprovado	211832	Milena Simioli F. P. Martins	12	51	4	67	Reprovado
189859	Mayra Moraes Lemes	10	18	2	30	Reprovado	204534	Milena Zwicker	10	36	4	50	Reprovado
294693	Mayra Venturin Garcia	6	17	5	28	Reprovado	199510	Milene Martins da Silva	10	31	7	48	Reprovado
298478	Maysa Martimiano do Nascimento Weippert	0	0	0	0	Ausente	285327	Millena Abrantes Farias	11	39	2	52	Reprovado
184810	Meiby Macedo Lemos	11	47	6	64	Reprovado	198282	Millene Sales Ferreira	0	0	0	0	Ausente
199794	Meire Silva Marcelio	0	0	0	0	Ausente	183734	Milton Almeida da Cruz	8	22	2	32	Reprovado
289023	Meirelin Calazans Meireles	10	35	3	48	Reprovado	417130	Milton Barbosa de Souza Junior	3	30	7	40	Reprovado
416468	Meiriely Thiemy da Silva	8	18	5	31	Reprovado	296376	Milton Batista Pedreira Junior	0	0	0	0	Ausente
414217	Melina Falcão Gutierrez Gomes	12	41	5	58	Reprovado	195895	Milton Celso Achilles Junior	9	33	5	47	Reprovado
197525	Melina Soares de Souza	9	30	4	43	Reprovado	204567	Milton Mamani Mamani	8	31	3	42	Reprovado
306131	Melina Thaisa Moreira	8	22	5	35	Reprovado	209493	Milton Marcelo Ferreira	6	22	5	33	Reprovado
188232	Melina Veronese Pereira	13	35	6	54	Reprovado	284581	Milton Rosa Pinheiro	6	25	4	35	Reprovado
194994	Melissa Antunes da Silva Cerezini	11	45	5	61	Reprovado	185393	Miqueas Donadio Correia	7	23	6	36	Reprovado
286061	Melissa Fabosi	10	42	7	59	Reprovado	204390	Mirelle Silva e Silva	10	35	8	53	Reprovado
285423	Melissa Laila Firminio	4	24	3	31	Reprovado	282935	Mirela Rodrigues de Caires	11	45	8	64	Reprovado
288122	Melissa Moraes Falcao de Carvalho	12	41	5	58	Reprovado	210150	Mirella Horta Cacciatori	8	17	5	30	Reprovado
299015	Melissa Nunes Romero Echeverria	13	31	6	50	Reprovado	283783	Mirella Jenniffer de Siqueira Eugenio	10	31	2	43	Reprovado
300570	Melk Lima de Almeida	15	41	3	59	Reprovado	202419	Mirella Pamela Martins do Prado	12	20	2	34	Reprovado

291442	Mirelle de Oliveira Balan	9	20	3	32	Reprovado	301568	Myllenne Sandra Cavalcante Calheiros de Melo	0	0	0	0	Ausente
192715	Mirelle Gil Lermem	12	52	6	70	Aprovado	185065	Myriam Borges Gomes de Arruda	12	28	5	45	Reprovado
206165	Mirelly Fialho Silva	11	36	5	52	Reprovado	185095	Naassom de Campos Luna	0	0	0	0	Ausente
210027	Mirely Gomes de Sousa	12	28	2	42	Reprovado	305255	Nabiha de Oliveira Maksoud	0	0	0	0	Ausente
290273	Miriam Aparecida Silva	9	27	5	41	Reprovado	303118	Nabil Youssef Abbas Khreis	12	22	5	39	Reprovado
413734	Miriam Clarice Reis Costa	12	24	3	39	Reprovado	417003	Nacib Said Queiroz de Britto	10	36	7	53	Reprovado
288411	Miriam D Avalo Pinto	8	22	7	37	Reprovado	294609	Nádia Carvalho Araújo Hilleshein	12	28	3	43	Reprovado
198397	Miriam Arruda do Nascimento'	7	14	0	21	Reprovado	192783	Nádia Cristiane da Silva Heuert	0	0	0	0	Ausente
297521	Mirian Cristina Lima Gomide	6	22	4	32	Reprovado	192782	Nádia Cristiane da Silva Heuert	11	30	5	46	Reprovado
288448	Mirian Eliane Marks	4	27	2	33	Reprovado	183945	Nádia Etiene Domingos da Silva	11	20	3	34	Reprovado
186421	Mirian Fidelis de Oliveira Almeida	12	21	3	36	Reprovado	418620	Nadia Fabiane Sales Ormay	4	19	4	27	Reprovado
208566	Miron Stênio de Macêdo Lima Filho	7	35	8	50	Reprovado	199049	Nadia Galego Figueiredo	11	52	6	69	Aprovado
291862	Mirtes Telma de Lima Santos Silva	0	0	0	0	Ausente	297249	Nadiane Cristina Ferreira	12	20	6	38	Reprovado
210839	Mishellen Conde de Souza	10	11	1	22	Reprovado	186860	Nadielle Jara Benevides	8	17	4	29	Reprovado
201749	Mislaine Vieira Arevalo Domingues	9	19	2	30	Reprovado	285549	Nadinel Aglades Avi Cechim	10	25	1	36	Reprovado
282809	Missae da Silva Shinzato	0	0	0	0	Ausente	191033	Nadinne Baptista van Der Broocke	9	30	2	41	Reprovado
201557	Mizyiellen Regina Martins de Gois	10	30	4	44	Reprovado	304904	Nadir Mitie Kishima	7	27	5	39	Reprovado
208977	Moacir Martins Lemos	11	35	6	52	Reprovado	206283	Nadja Christine de Castro Souza	0	0	0	0	Ausente
207001	Moacir Raimundo de Souza Filho	9	34	3	46	Reprovado	287569	Nadson Matheus Borges	14	40	5	59	Reprovado
206566	Moacir Rodrigues da Costa	9	28	3	40	Reprovado	192526	Naelio da Silva Santos	10	37	5	52	Reprovado
284219	Modoaldo Alves de Oliveira	4	23	4	31	Reprovado	184842	Nagila Bou Ltaif Guimarães	0	0	0	0	Ausente
414924	Moézis Medina Rodrigues	8	22	2	32	Reprovado	200956	Nahin Teodoro da Costa Abdalla	10	28	7	45	Reprovado
204162	Mohamed Omar Ayub Neto	11	17	3	31	Reprovado	205437	Naiady Paolla Peres Barbosa	7	19	2	28	Reprovado
300912	Mohanady Samay Lima de Sousa	9	38	5	52	Reprovado	305016	Naiara Souza Silva	11	28	3	42	Reprovado
300133	Moises Carlos Dias	10	48	5	63	Reprovado	297556	Naiara Stefani Tomaz	9	47	4	60	Reprovado
302525	Moisés de Sousa Fernandes	11	30	4	45	Reprovado	299024	Nailton Espindola Guimarães	12	29	5	46	Reprovado
287113	Moises Domingues Cabral	10	38	2	50	Reprovado	295489	Nailton Lima Rebouças	0	0	0	0	Ausente
302435	Moisés Henrique Nunes Rodrigues	0	0	0	0	Ausente	189300	Naisa Cristina Castanheira Batista	12	44	7	63	Reprovado
300363	Moises Macedo Vieira	0	0	0	0	Ausente	285872	Naize Pauffero de Souza Pacheco	3	17	3	23	Reprovado
206006	Moisés Magno Manso de Oliveira	10	37	5	52	Reprovado	195026	Naiva Milta de Souza Barros Melo	7	21	4	32	Reprovado
198237	Moisés Mendonça Ferreira de Freitas	0	0	0	0	Ausente	290597	Nanci Gonçalves Lima	0	0	0	0	Ausente
285473	Moisés Morais da Crz	6	23	2	31	Reprovado	418570	Nara Gomes Borges	0	0	0	0	Ausente
199552	Moisés Resende Pereira	8	52	9	69	Reprovado	194294	Naraligia de Oliveira Queiroz	10	25	4	39	Reprovado
184726	Moises Rogerio Bonacin	12	35	7	54	Reprovado	193529	Narayana de Matos Moulie					
284997	Moises Valmildo Aguiar	6	34	5	45	Reprovado	Rodrigues Basmage Machado						
190932	Monalisa Führ Pasini	11	37	5	53	Reprovado	282739	Narayna Gabriela Naves Borges	8	21	3	32	Reprovado
206598	Monalisa Taborda da Silva	0	0	0	0	Ausente	193211	Nário Renan de Macedo Freire Peixoto	12	54	7	73	Aprovado
199954	Monara Menezes Neves	9	31	3	43	Reprovado	183155	Narjara Cristina Neris Manica Milleo	5	37	4	44	Reprovado
201970	Mônica Daiana Brasil da Silva	0	0	0	0	Ausente	209688	Narla Daiana Campos	12	33	6	51	Reprovado
290317	Monica Fernanda Takashima	0	0	0	0	Excluído	209147	Natacha Gomes Santos	11	44	4	59	Reprovado
192966	Monica Gonçalves Soares Schimmelpfeng	6	35	3	44	Reprovado	206139	Natali Francisco Miyazaki	12	28	5	45	Reprovado
187178	Mônica Rayane dos Santos Soares	0	0	0	0	Ausente	297825	Natália Amaral de Souza	9	30	2	41	Reprovado
293779	Mônica Rodrigues Suminami	0	0	0	0	Ausente	192605	Natália Anghievisch	10	32	3	45	Reprovado
288477	Monica Rosiley Barbosa Leite	7	17	4	28	Reprovado	191400	Natália Bárbara de Paula	12	31	4	47	Reprovado
297009	Monik Suéilly da Silva Castro	9	41	6	56	Reprovado	289883	Natalia Bolssoni Alves	0	0	0	0	Ausente
196594	Monique da Silva Alves	12	34	4	50	Reprovado	206346	Natalia Carvalho Denicolo	10	44	5	59	Reprovado
296044	Monique Emily Silva Ramos	13	50	7	70	Reprovado	294956	Natália Cristina do Nascimento Cirilo	15	52	8	75	Aprovado
296836	Monique Fuza Neves	0	0	0	0	Ausente	293533	Natalia Cristine de Souza Araujo	0	0	0	0	Ausente
206655	Monique Goncalves Martins	11	41	5	57	Reprovado	196873	Natalia Dalabrida	9	29	1	39	Reprovado
190219	Monique Maria Campolina de Souza	9	36	5	50	Reprovado	205417	Natália de Oliveira Almeida	9	18	3	30	Reprovado
303174	Monique Nabue Bueno	12	34	0	46	Reprovado	284397	Natália de Paiva Piasentin	7	43	7	57	Reprovado
296377	Monique Siqueira de Azevedo	12	52	7	71	Aprovado	205136	Natália de Queiroz Oliveira	6	28	5	39	Reprovado
195648	Monise Silveira	12	34	6	52	Reprovado	301461	Natália de Souza Araujo	13	60	6	79	Aprovado
200339	Monnikke da Costa Rebouças	0	0	0	0	Ausente	210391	Natália dos Santos Garcia	6	25	3	34	Reprovado
294155	Morgana Paiva de Andrade	4	29	7	40	Reprovado	290089	Natalia Faria Carvalhosa dos Santos	0	0	0	0	Ausente
298957	Morgana Silveira Cavalcante	14	23	5	42	Reprovado	293936	Natália Faria Mathias	13	54	9	76	Aprovado
206718	Mosane Pereira de Moura	7	22	4	33	Reprovado	205399	Natalia Fernanda de Oliveira	9	49	5	63	Reprovado
193926	Mouzayan de Matos Batista Sater	10	20	5	35	Reprovado	290343	Natália Fernandes Ribeiro	8	15	3	26	Reprovado
303531	Mozane Evelin Vilela Teodoro	0	0	0	0	Ausente	304131	Natália França Saraceni	13	43	6	62	Reprovado
301515	Munir Bossoe Flores	9	23	4	36	Reprovado	198310	Natalia Gomes Vargas	15	46	5	66	Reprovado
417998	Munira Ali Zahra	11	47	6	64	Reprovado	209199	Natália Josetti de Souza	10	21	6	37	Reprovado
209646	Murillo Camargo Screpanti	11	25	4	40	Reprovado	284020	Natália Macedo Ribeiro de Oliveira Mujali	0	0	0	0	Ausente
291434	Murillo Franco de Azeredo Bastos	11	32	5	48	Reprovado	288345	Natália Malta Diniz	11	40	5	56	Reprovado
302987	Murillo Preda Pinheiro	0	0	0	0	Ausente	187900	Natália Nunes Chagas	14	53	6	73	Aprovado
302336	Murilo Acosta Silva	0	0	0	0	Ausente	288002	Natalia Oliveira de Abreu	8	42	6	56	Reprovado
300420	Murilo Alan Volpi	12	56	7	75	Aprovado	187950	Natália Oliveira Sousa	11	36	5	52	Reprovado
189169	Murilo Alberto de Souza Martins	9	35	4	48	Reprovado	201238	Natalia Pereira Lino	0	0	0	0	Ausente
294681	Murilo de Moura Gonçalves	10	55	7	72	Aprovado	208501	Natália Regiane Alaniz Doná	10	28	3	41	Reprovado
301743	Murilo Dias da Silva	10	23	5	38	Reprovado	184143	Natalia Ricaldes da Silva	0	0	0	0	Ausente
299648	Murilo Estrela Mendes	11	31	4	46	Reprovado	298517	Natalia Rodrigues da Silva Andrade	4	21	6	31	Reprovado
196682	Murilo Gonzales Lemes	11	34	4	49	Reprovado	203295	Natália Rodrigues de Araujo Mesquita	11	24	2	37	Reprovado
204955	Murilo Guimaraes Mirandola	0	0	0	0	Ausente	288623	Natália Silva dos Santos	0	0	0	0	Ausente
181667	Murilo Jorge Vaz Silva	10	61	6	77	Aprovado	296702	Natália Silva dos Santos	4	24	6	34	Reprovado
296474	Murilo Junta	7	33	5	45	Reprovado	298161	Natalia Souza Machado Vicente	5	29	4	38	Reprovado
286940	Murilo Leite Mondadori	8	25	3	36	Reprovado	296688	Natália Thasmo Starling	11	51	7	69	Reprovado
286310	Murilo Luan dos Santos	12	32	4	48	Reprovado	209075	Natalie Frantz Maia da Rocha	9	34	4	47	Reprovado
211360	Murilo Lúcio Cardoso	8	26	4	38	Reprovado	204515	Natalie Fraulob Pissini	11	34	5	50	Reprovado
292395	Murilo Mariano Vieira	14	53	7	74	Aprovado	413121	Natalie Navarro de Almeida	12	53	6	71	Aprovado
198086	Murilo Martins Pontes	8	34	1	43	Reprovado	210995	Natalino Félix da Silva	12	37	7	56	Reprovado
293837	Murilo Matos Moura	13	61	7	81	Aprovado	300285	Natalino Vaz da Silva	11	38	9	58	Reprovado
194945	Murilo Mendes	9	39	4	52	Reprovado	183217	Nataly de Lurdes dos Santos Marques	7	13	3	23	Reprovado
297841	Murilo Pedrosa Soares	14	59	9	82	Aprovado	297721	Natan Aguiar Costa	5	34	8	47	Reprovado
303697	Murilo Rodrigues Breda	12	58	3	73	Reprovado	187490	Natan da Silva Ribeiro	7	39	2	48	Reprovado
287017	Murilo Silveira da Cunha	11	53	7	71	Aprovado	209133	Natan Oliveira Cardoso	13	52	5	70	Reprovado
290469	Muryllo Quintino de Souza	5	21	2	28	Reprovado	206411	Natan Stefano Ogeda Mussury	9	30	4	43	Reprovado
288975	Mykaela Siqueira Silva Souza	8	14	1	23	Reprovado	417913	Natanael Marques de Oliveira	0	0	0	0	Ausente
288796	Mykaelle Patricia Cavalcante Calheiros de Melo	0	0	0	0	Ausente	413005	Natasha Costa Ferreira	8	17	2	27	Reprovado
185976	Mylene Villegas de Lima	14	36	5	55	Reprovado	291732	Natasha Dolci	12	58	8	78	Aprovado

208680	Natasha Oliveira Gomes Lima	10	52	9	71	Aprovado	291059	Nicole Emanuelle Carvalho Martins	12	45	6	63	Reprovado
300367	Natasha Pollet Grassi	10	21	1	32	Reprovado	286621	Nicson Lenon Cruz Galisa	14	58	8	80	Aprovado
303397	Nathali Machado Santetti	11	41	2	54	Reprovado	210064	Nielly Luiz Mendes	13	43	5	61	Reprovado
194253	Nathália Alves P. de Oliveira	11	26	6	43	Reprovado	212240	Nikolle Araújo Leandro	5	22	5	32	Reprovado
283207	Nathalia Araujo Cipriani Rocha de Avila	13	50	4	67	Reprovado	201158	Nilce Gondim Silvestre	0	0	0	0	Ausente
199068	Nathalia Araujo Diogenes	11	21	3	35	Reprovado	288220	Nilciellen de Oliveira Rodrigues	9	30	6	45	Reprovado
211451	Nathalia Barbosa	9	47	5	61	Reprovado	193145	Nilcinei de Oliveira Gomes Moreira	7	34	4	45	Reprovado
198561	Nathália Blenda de Souza Alves	12	45	6	63	Reprovado	416075	Nilaine Monteiro da Silva	5	24	5	34	Reprovado
207372	Nathalia Cristine Magalhães e Carvalho	0	0	0	0	Ausente	413104	Nilma Rocha Dias	0	0	0	0	Ausente
194024	Nathália da Silva Matos	13	27	5	45	Reprovado	291890	Nilo Vinicius Barros Andreani	9	46	8	63	Reprovado
193704	Nathália de Abreu Cavalcanti	6	23	4	33	Reprovado	208479	Nilse Berlatto Leite	0	0	0	0	Ausente
301265	Nathália de Almeida Sestak	9	19	4	32	Reprovado	288357	Nilson Cassiano Rocha Junior	0	0	0	0	Ausente
190547	Nathalia do Carmo Torres	13	25	5	43	Reprovado	288765	Nilson Friedrich	13	57	7	77	Aprovado
187970	Nathalia Fernandes Barbosa Pinto de Almeida	13	44	5	62	Reprovado	184974	Nilson Garcia Duarte	0	0	0	0	Ausente
206485	Nathalia Ferreira Vianna	10	27	1	38	Reprovado	302610	Nilson Laia	7	23	1	31	Reprovado
204624	Nathália Filgueiras Cabral	6	30	5	41	Reprovado	293146	Nilson Pereira de Santana Junior	11	48	5	64	Reprovado
205307	Nathalia Flores Vargas	12	46	2	60	Reprovado	288662	Nilson Prado da Silva Junior	8	34	8	50	Reprovado
206233	Nathalia Gaiva Silva	6	26	2	34	Reprovado	189221	Nilva Barbosa da Silva	6	19	2	27	Reprovado
194371	Nathalia Moreira Pires	13	23	4	40	Reprovado	196080	Nino Samuel Pereira Maduro	0	0	0	0	Ausente
193012	Nathalia Quatrini	7	29	4	40	Reprovado	413076	Ninoska Niuza Baldiviezo Miranda	7	16	1	24	Reprovado
207075	Nathalia Roca Bolik França	12	39	5	56	Reprovado	211423	Niury Relry Coelho do Nascimento	9	57	5	71	Reprovado
185766	Nathalia Santos Ribeiro	13	29	5	47	Reprovado	199548	Nivea dos Anjos Menezes	6	21	2	29	Reprovado
413140	Nathally de Almeida Leite Ifram	11	26	1	38	Reprovado	419029	Nivia Patricia Marques	12	29	4	45	Reprovado
183559	Nathaly Oliveira Balduino	0	0	0	0	Ausente	194322	Noberto da Costa Lima Neto	10	42	6	58	Reprovado
190026	Nathieli Regina Marini	0	0	0	0	Ausente	291665	Noé Stein Arruda Júnior	8	28	5	41	Reprovado
413195	Natiele Aparecida de Almeida Paiva	12	26	3	41	Reprovado	290239	Noele Paiva de Sousa	0	0	0	0	Ausente
283710	Natielle Moraes dos Santos Pereira	11	18	3	32	Reprovado	413390	Noeli de Paula Costa	3	21	5	29	Reprovado
413158	Naumann José da Silva	9	43	6	58	Reprovado	188885	Noelia Fernanda Pereira da Silva	8	26	3	37	Reprovado
303330	Naya do Couto	12	28	2	42	Reprovado	183872	Noemi Fernanda de Almeida Alcantara	6	20	4	30	Reprovado
209279	Nayade Elizabethy Malanche	14	40	4	58	Reprovado	195670	Noemia Marinho Diniz	10	55	5	70	Reprovado
183158	Nayara Carolina Marques Soares	9	40	6	55	Reprovado	205017	Nonato Dehon Lutterbach do Amaral	7	36	5	48	Reprovado
283361	Nayara Carvalho Almeida Pinto	14	20	3	37	Reprovado	416338	Norimar Gustavo Chiquini	9	25	4	38	Reprovado
419396	Nayara Costa Diniz Barros	0	0	0	0	Ausente	305438	Norton Rafael Freitas Fonseca	8	35	5	48	Reprovado
184142	Nayara Crislayne Andrade Neves	10	24	3	37	Reprovado	304789	Noyse Kruki de Almeida Moreira	10	28	7	45	Reprovado
201445	Nayara Cristina Paniago Teixeira	9	29	5	43	Reprovado	301558	Núbia Pereira da Silva	0	0	0	0	Ausente
210247	Nayara da Silva Lima	8	21	2	31	Reprovado	197086	Nurya Penha Malhada	7	11	3	21	Reprovado
284844	Nayara da Silva Magalhães	12	50	7	69	Reprovado	206322	Nycole dos Santos Machado	12	38	4	54	Reprovado
289950	Nayara Galhardo Souza	12	47	6	65	Reprovado	294056	Nyllávia Ramalho da Silva	11	23	5	39	Reprovado
285296	Nayara Modesto Silva	0	0	0	0	Ausente	190737	Oanglah Maria Almeida Vaz	12	23	3	38	Reprovado
302686	Nayara Nogami	14	58	5	77	Reprovado	294174	Octávio Henrique Betta Barbosa Correa Trovillo	10	35	6	51	Reprovado
285749	Nayara Vieira de Moura	12	33	4	49	Reprovado	186843	Odair Souza dos Reis	8	46	6	60	Reprovado
291020	Nayr Karolyne Aparecida Alves	0	0	0	0	Ausente	193795	Odete Francisco da Silva Cardoso	8	19	3	30	Reprovado
192561	Nazete Olimpio dos Santos	0	0	0	0	Ausente	292844	Odirlei da Silva Castro	0	0	0	0	Ausente
198903	Neandro Maia da Silva	7	37	1	45	Reprovado	413624	Oilson Amorim dos Reis	7	23	5	35	Reprovado
183259	Neemias Pereira Santos	14	39	8	61	Reprovado	207268	Olga Adoracion Leiva Cabelho de Santana	12	24	4	40	Reprovado
298948	Neivalda Silva de Souza	11	18	2	31	Reprovado	416292	Olivaldo Tiago Nogueira	0	0	0	0	Ausente
418197	Neilson Magalhaes de Deus	7	50	4	61	Reprovado	291811	Olivia Carla Neves de Souza	14	57	6	77	Aprovado
293822	Neilson Tavares Martins	9	48	5	62	Reprovado	184198	Olivia Ferreira e Silva	11	37	6	54	Reprovado
185957	Neilton Barbalho de Moraes	9	45	6	60	Reprovado	416969	Olivia Hortega de Oliveira	0	0	0	0	Ausente
300890	Neirando Araujo Dias	11	26	4	41	Reprovado	202167	Olívia Inácia Borges de Assis	10	23	3	36	Reprovado
303835	Neirimar de Assis Pinto	6	39	4	49	Reprovado	298574	Omar Dantas	9	32	5	46	Reprovado
283388	Neiva Lenise Vieira de Carvalho	14	35	6	55	Reprovado	413773	Oriane Carla de Abreu Almeida Silva	9	20	2	31	Reprovado
306191	Nelceli Cristina Rodrigues Alves de Almeida	3	26	5	34	Reprovado	197926	Orivaldo Ribeiro Mundim	9	30	3	42	Reprovado
208447	Nelcindo José de Oliveira Biava	0	0	0	0	Ausente	293435	Orlando Adão Corsino Júnior	0	0	0	0	Ausente
209743	Nelcymar Ribeiro Pereira	7	25	5	37	Reprovado	207434	Orlando Knop Junior	12	38	6	56	Reprovado
208250	Nelio Alves da Costa Junior	11	31	4	46	Reprovado	293089	Osafá Pereira da Cruz	10	37	8	55	Reprovado
301016	Nelly Gomes dos Santos Macedo	10	57	6	73	Aprovado	185366	Oscar Gilberto Rodas Gomes	13	35	5	53	Reprovado
299476	Nelson Augusto Gonçalves Barbosa	0	0	0	0	Ausente	198244	Oscar Gomes Cavalheiro	0	0	0	0	Ausente
300164	Nelson Chaia Junior	0	0	0	0	Ausente	188011	Oscar Gomes Figueiredo Junior	12	58	4	74	Reprovado
188835	Nelson de Matos Junior	10	20	4	34	Reprovado	286275	Oscar Jose Schmitt Neto	0	0	0	0	Ausente
304067	Nelson de Oliveira Teodoro Júnior	10	38	5	53	Reprovado	306163	Oscar Teixeira da Rocha Filho	5	21	2	28	Reprovado
290537	Nelson Ferreira da Silva Neto	0	0	0	0	Ausente	183631	Osmani Santana Moya	10	23	2	35	Reprovado
284148	Nelson Giralдин Junior	7	28	1	36	Reprovado	286885	Osmar Cardoso da Silva	7	16	3	26	Reprovado
415581	Nelson José dos Santos	3	23	2	28	Reprovado	286282	Osmar Cezar Ribeiro Sousa Junior	11	52	7	70	Aprovado
285280	Nelson Lopes Zedes Junior	12	44	7	63	Reprovado	195601	Osmar de Oliveira Cruz	11	22	3	36	Reprovado
207538	Nelson Monteiro Filho	9	30	3	42	Reprovado	287715	Osmar Montenegro de Camargo	11	35	7	53	Reprovado
210754	Nelson Petri Torres Filho	12	30	5	47	Reprovado	292322	Osmar Oliveira Penas	7	19	3	29	Reprovado
187812	Nelson Ricardo Barros de Oliveira	6	20	6	32	Reprovado	194277	Osni Antonio Butzhy Andrade Netto	10	52	6	68	Aprovado
196318	Nelson Rubens Benites	2	31	3	36	Reprovado	199173	Osni Aparecido da Silva Gondim	5	21	2	28	Reprovado
189637	Nelson Souza dos Santos	0	0	0	0	Ausente	285577	Oswaldo Vieira de Oliveira Júnior	0	0	0	0	Ausente
414915	Nelson Ubyrajara Truzzi Tupy	4	25	2	31	Reprovado	292966	Oswald Constantino de Oliveira	7	17	3	27	Reprovado
209035	Nelson Willian Bonin	0	0	0	0	Ausente	304236	Oswaldir Galbiati Junior	9	29	4	42	Reprovado
187216	Nemer Abdallah Hammoud El Kadri	9	21	5	35	Reprovado	302089	Oswaldo Artelheiro Neto	5	44	4	53	Reprovado
295814	Nenrod Costa Vieira	6	16	6	28	Reprovado	304616	Oswaldo Flabio Araujo Bezerra Cardoso	11	34	5	50	Reprovado
200296	Neokélis Silva de Souza	7	20	4	31	Reprovado	283371	Oswaldo Santos	10	36	4	50	Reprovado
202932	Nery Lucia Santana Rezende	11	33	8	52	Reprovado	292417	Otaviano Alencar Cunha Feitosa	5	47	7	59	Reprovado
288595	Neury José Lobato Júnior	13	51	6	70	Reprovado	187908	Otavio Augusto Reis Santos	0	0	0	0	Ausente
210157	Neville Silveira da Cunha Vasques	10	41	9	60	Reprovado	187715	Otavio Carlos Santos Galvioli	9	40	7	56	Reprovado
191788	Newlin Souza dos Santos Júnior	12	27	3	42	Reprovado	186738	Otavio Jose Lima de Oliveira	14	47	8	69	Reprovado
283463	Ney Peixoto Junior	5	25	3	33	Reprovado	200460	Otávio Machado Lacerda	13	57	5	75	Reprovado
207186	Neyla Ynauara Siqueira Mestre	10	24	5	39	Reprovado	200945	Otavio Weber Motta	11	50	7	68	Reprovado
192929	Nicholas Horn	10	50	5	65	Reprovado	210399	Otto Bispo Rosa da Silva	7	16	5	28	Reprovado
184917	Nichole Karoliny Barros da Silva	0	0	0	0	Ausente	184441	Otto Erhard Kepler Neto	0	0	0	0	Ausente
210741	Nickerson Elias Lourenço Santos	11	48	3	62	Reprovado	193909	Ovaldir Gonzato Júnior	0	0	0	0	Ausente
205054	Nicky Felix Cavana	10	37	6	53	Reprovado	297736	Oziana da Silva Rêgo Medeiros	6	35	3	44	Reprovado
202764	Nícolas Alvarenga de Oliveira Martins	12	47	8	67	Reprovado	295783	Oziel Almeida Soares	0	0	0	0	Ausente
296996	Nicolau de Souza	8	25	4	37	Reprovado	290129	Pablo Augusto Souza e Silva	7	27	4	38	Reprovado
298677	Nicole do Amaral Nunes	9	18	2	29	Reprovado	198690	Pablo de Lima Ortelhado	0	0	0	0	Ausente

283930	Pablo Fabian Almeida Abreu	0	0	0	0	Ausente	204386	Paula Cecilia de Santana Alves	0	0	0	0	Ausente
282821	Pablo Ferreira de Oliveira	6	32	4	42	Reprovado	417995	Paula Chaves Ferreira	9	31	6	46	Reprovado
208886	Pablo Leão Gomes	10	33	7	50	Reprovado	184841	Paula Cristina Andrade Galvao	9	34	5	48	Reprovado
197220	Pablo Luiz Nunes de Freitas	9	27	6	42	Reprovado	285950	Paula Danielle Fortes Bento	4	26	3	33	Reprovado
196740	Pablo Mendes Nunes de Moraes	10	54	7	71	Aprovado	413253	Paula de Sa Pereira	0	0	0	0	Ausente
302059	Pablo Reis Hidalgo	0	0	0	0	Ausente	189132	Paula Decian	12	26	6	44	Reprovado
290816	Pablo Ricardo Alencar Rios	9	31	3	43	Reprovado	284280	Paula Fernandes Teixeira Canedo	11	48	6	65	Reprovado
201831	Pablo Ricardo Campos dos Reis	14	56	6	76	Aprovado	285724	Paula Giovanna Magalhaes Davini	0	0	0	0	Ausente
413518	Palloma Mahanna Barbosa Dallagnol	10	47	4	61	Reprovado	301302	Paula Giselle de Almeida Ferrari	0	0	0	0	Ausente
298371	Paloma Henckemaier	6	24	2	32	Reprovado	284454	Paula Grasiella Vieira da Maia	9	34	3	46	Reprovado
209658	Paloma Pamela Elias Lopes	0	0	0	0	Ausente	211366	Paula Hellen Silva Feitosa	9	53	5	67	Reprovado
201184	Paloma Roberta Braga Barros Monteiro	8	34	3	45	Reprovado	286057	Paula Kazue Shirabe	0	0	0	0	Ausente
199566	Pâmela Cristina Cardoso Marques	0	0	0	0	Ausente	209324	Paula Maria Franco	10	27	3	40	Reprovado
183154	Pâmela Cristina Gonçalves Furtado	10	18	1	29	Reprovado	303223	Paula Maria Leite	0	0	0	0	Ausente
193231	Pamela Cristina Scheid Rossato	10	45	5	60	Reprovado	209808	Paula Mayumi Yamakawa Takamura	14	49	6	69	Reprovado
205501	Pâmela Dias Salgado	12	23	6	41	Reprovado	286183	Paula Miranda Lima	11	29	5	45	Reprovado
290518	Pamela dos Reis Caetano Furtado	0	0	0	0	Ausente	185404	Paula Nelly Moura do Vale	11	16	4	31	Reprovado
193112	Pamela Ferreira Russel	7	49	4	60	Reprovado	414510	Paula Oliveira Pereira	12	48	7	67	Reprovado
187752	Pâmela Genniffer Ferreira Fernandes	0	0	0	0	Ausente	208634	Paula Raphaela de Oliveira Veiga	11	35	6	52	Reprovado
192499	Pamela Melo Martins Sant'anna	0	0	0	0	Ausente	285325	Paula Regina Dias Boton	10	38	6	54	Reprovado
283844	Pamela Renata da Silva	13	37	2	52	Reprovado	304567	Paula Regina Pereira e Silva	10	54	7	71	Aprovado
285150	Pamela Renata de Oliveira Souza	12	31	1	44	Reprovado	186985	Paula Renata Bitencourt de Toledo	9	32	6	47	Reprovado
293384	Pamela Sabrina dos Santos Pereira	11	29	5	45	Reprovado	283501	Paula Roberta da Silva Pereira	12	39	3	54	Reprovado
207991	Pâmela Yumi Shimada	10	22	4	36	Reprovado	287839	Paulo Rodrigues do Nascimento	5	37	5	47	Reprovado
211541	Pamella Cristina Junqueira	7	46	5	58	Reprovado	204392	Paula Timbó Dias Martins	0	0	0	0	Ausente
191227	Pamella Daisy da Silva Novais	10	30	6	46	Reprovado	292234	Paula Verônica de Menezes Pacheco	12	54	9	75	Aprovado
293697	Pâmella Polli Curcino da Silva	9	25	4	38	Reprovado	194346	Pauliana Mariano da Silva	0	0	0	0	Ausente
305300	Pammela Silveira Telles	0	0	0	0	Ausente	198917	Pauline Colete Botelho de Oliveira	0	0	0	0	Ausente
295700	Paola de Cássia França Bastos	9	22	4	35	Reprovado	210941	Paula Danyelle Lemos de Lima	10	38	6	54	Reprovado
294568	Paola Flores Serpa	10	30	3	43	Reprovado	192724	Pauliane Martins Souza	8	26	3	37	Reprovado
204227	Paola Leonetti	10	36	7	53	Reprovado	414504	Paulo Alberto Mittelstaedt	6	18	2	26	Reprovado
290211	Paola Reginato Pereira	13	48	6	67	Reprovado	206772	Paulo Alexandre Torres	5	20	2	27	Reprovado
285386	Pascoal Joaquim da Siva Neto	12	34	4	50	Reprovado	289760	Paulo Allan Alves de Mello Pedroza	6	21	2	29	Reprovado
300305	Patric Diego Farias Lucena	10	33	3	46	Reprovado	184636	Paulo Andre Barbosa Brito	0	0	0	0	Ausente
414883	Patrícia Alves Baptista	7	16	1	24	Reprovado	209417	Paulo Andre da Silva Vaz	9	49	6	64	Reprovado
304851	Patrícia Alves Coutinho Lacerda	13	38	2	53	Reprovado	290419	Paulo Andre Dobre	10	35	8	53	Reprovado
206293	Patrícia Alves da Silva	0	0	0	0	Ausente	286867	Paulo Andre Ferreira Cunha	10	19	1	30	Reprovado
284012	Patrícia Alves Honorato Zamparoni de Andrade	11	25	1	37	Reprovado	290092	Paulo Bittencourt Martins de Almeida	10	50	3	63	Reprovado
193643	Patrícia Alves Mota Cunha	12	47	5	64	Reprovado	183628	Paulo Bruno Nascimento	12	42	6	60	Reprovado
208051	Patrícia Andrey Gimenes Kobus Conrado	13	35	6	54	Reprovado	187004	Paulo Cesar Arantes Serafim	6	23	6	35	Reprovado
286042	Patrícia Aparecida dos Santos Colantonio	13	21	2	36	Reprovado	186108	Paulo Cesar Brambilla Costa	12	58	8	78	Aprovado
296099	Patrícia Canuto Resende	0	0	0	0	Ausente	288546	Paulo César de Assis	9	30	5	44	Reprovado
305354	Patrícia Coluna da Silva	6	17	2	25	Reprovado	284105	Paulo César de Assis Filho	11	47	7	65	Reprovado
195892	Patrícia Cristina dos Santos Bachega	12	40	7	59	Reprovado	295356	Paulo César Esteves Berti	0	0	0	0	Ausente
206429	Patrícia Cristina Ferreira Moura	11	29	4	44	Reprovado	187815	Paulo Cezar Flores Pinheiro	8	28	2	38	Reprovado
190489	Patrícia Cristovam de Paula	11	18	5	34	Reprovado	299621	Paulo Cezar Loureiro	12	36	4	52	Reprovado
297709	Patrícia D Silva Rezende	0	0	0	0	Ausente	283445	Paulo Christiano Winter Sugauara	11	44	6	61	Reprovado
284568	Patrícia da Silva Oliveira	7	33	3	43	Reprovado	212227	Paulo do Amaral Freitas	6	30	2	38	Reprovado
293830	Patrícia da Silva Valente	7	19	2	28	Reprovado	284777	Paulo Edgar de Godoy Pinheiro Neto	8	41	4	53	Reprovado
302439	Patrícia Daniele dos Santos Pita	0	0	0	0	Ausente	202011	Paulo Eduardo Bicalho Carvalho	0	0	0	0	Ausente
298246	Patrícia de Brito Mendonça	8	43	4	55	Reprovado	202734	Paulo Eduardo Chura	0	0	0	0	Ausente
202154	Patrícia de Moura Pereira	0	0	0	0	Ausente	284195	Paulo Eduardo Fecchio dos Santos	0	0	0	0	Ausente
183010	Patrícia de Oliveira	10	40	5	55	Reprovado	282704	Paulo Eduardo Jucá Vecchio	0	0	0	0	Ausente
183394	Patrícia de Paula Gomes Kinoshita	6	44	6	56	Reprovado	196678	Paulo Eduardo Vaz Bentes	0	0	0	0	Ausente
195259	Patrícia de Souza Bonilha	7	14	1	22	Reprovado	414636	Paulo Egidio Arguelo de Moura	13	18	2	33	Reprovado
197406	Patrícia Debora Barcelo dos Santos	9	20	7	36	Reprovado	194354	Paulo Estevão Massuda Mendonça	7	16	4	27	Reprovado
286844	Patrícia Fabiane Cavalcante Neves	0	0	0	0	Ausente	286062	Paulo Fabiano Mizuno	0	0	0	0	Ausente
301347	Patrícia Fernanda Fernandes Pereira	10	38	6	54	Reprovado	211068	Paulo Ferreira Mares Junior	8	20	4	32	Reprovado
198275	Patrícia Ferreira Gomes	0	0	0	0	Ausente	206691	Paulo Francisco Marcato Miranda	13	49	5	67	Reprovado
290779	Patrícia Franco Papa	12	38	7	57	Reprovado	206921	Paulo Guilherme Guttierrez Mariosa	10	21	4	35	Reprovado
189831	Patrícia Gabrieli Insaurrealde Baptista	7	20	5	32	Reprovado	303209	Paulo Gustavo de Vasconcelos Ribeiro	10	56	8	74	Aprovado
302450	Patrícia Lopez Valadão	10	19	3	34	Reprovado	282731	Paulo Henrique Aparecido Lozano	11	51	6	68	Reprovado
193008	Patrícia Luciana Riccio Barbosa	11	27	3	41	Reprovado	295914	Paulo Henrique Borges Dalávia	10	26	5	41	Reprovado
211499	Patrícia Maria de Angeli Coloma	7	18	2	27	Reprovado	292842	Paulo Henrique Couto Ferreira	11	44	7	62	Reprovado
305394	Patrícia Marra Crochela	12	47	8	67	Reprovado	181727	Paulo Henrique Crivellaro Ferreira	10	41	8	59	Reprovado
301262	Patrícia Martins Falcão	12	42	5	59	Reprovado	186590	Paulo Henrique de Almeida Xavier	10	48	5	63	Reprovado
199775	Patrícia Nunes Ferreira	0	0	0	0	Ausente	285765	Paulo Henrique de Mello	11	27	3	41	Reprovado
202360	Patrícia Ojeda Rocha	5	25	3	33	Reprovado	183446	Paulo Henrique de Melo Salmazio	0	0	0	0	Ausente
293723	Patrícia Oliveira de Nobrega	8	15	2	25	Reprovado	289785	Paulo Henrique Duarte Barbosa	0	0	0	0	Ausente
183478	Patrícia Pacheco do Nascimento	10	20	1	31	Reprovado	293771	Paulo Henrique Jardim Pedraza	6	27	7	40	Reprovado
210137	Patrícia Paniago de Oliveira Santos	0	0	0	0	Ausente	211772	Paulo Henrique Maluf Alves	13	41	8	62	Reprovado
186863	Patrícia Peixoto Abranches	14	64	6	84	Aprovado	193265	Paulo Henrique Menezes Freitas	0	0	0	0	Ausente
285448	Patrícia Pereira da Silva Rossi	9	29	3	41	Reprovado	289534	Paulo Henrique Moreno	11	56	7	74	Aprovado
207891	Patrícia Radowitz Campos	5	23	2	30	Reprovado	187702	Paulo Henrique Rafaeli da Cruz Köche	0	0	0	0	Ausente
188969	Patrícia Ribeiro da Silva	0	0	0	0	Ausente	303442	Paulo Henrique Santini	0	0	0	0	Ausente
295320	Patrícia Rocha Fornazieri	11	51	6	68	Reprovado	211308	Paulo Henrique Simonato Nardin	10	26	5	41	Reprovado
296430	Patrícia Soares Leite	6	25	3	34	Reprovado	415835	Paulo Henrique Siqueira de Rezende	9	34	1	44	Reprovado
293875	Patrícia Xavier de Mello	0	0	0	0	Ausente	210181	Paulo Henrique Tonhá Queiroz	11	19	1	31	Reprovado
201270	Patrick Bueno Guedes	12	63	9	84	Aprovado	189269	Paulo Henrique Zibetti Teixeira	6	37	3	46	Reprovado
296170	Patrick Maia Pamplona Corte Real	12	44	5	61	Reprovado	206818	Paulo Henrique de Castro Aquino	2	41	2	45	Reprovado
285357	Patrick Marinho dos Santos	10	62	8	80	Aprovado	414626	Paulo Jânio Gomes Freitas	12	54	8	74	Aprovado
188506	Patrik Ernandes Oliveira Gonçalves	9	42	7	58	Reprovado	300631	Paulo Jose Gomes	4	24	2	30	Reprovado
207666	Paula Anergina dos Santos Esteves	14	45	4	63	Reprovado	282972	Paulo Jose Guimarães Santos	3	31	3	37	Reprovado
293030	Paula Battistetti Medeiros Frohlich	0	0	0	0	Ausente	209533	Paulo Lucas Apolinario da Silva	6	22	3	31	Reprovado
207587	Paula Beatriz Gontijo Ferreira	0	0	0	0	Ausente	291376	Paulo Mauricio Ferreira Sousa	11	43	7	61	Reprovado
206167	Paula Camila de Oliveira	9	33	7	49	Reprovado	211309	Paulo Monteiro Junior	6	18	3	27	Reprovado
304862	Paula Carolina Vilela Motta	0	0	0	0	Ausente	208368	Paulo Nogueira Artigas	11	37	6	54	Reprovado
187473	Paula Caroline da Rocha Silva	0	0	0	0	Ausente	293613	Paulo Pedro da Silva Junior	0	0	0	0	Ausente

195310	Paulo Renato Cardoso Paião	7	32	1	40	Reprovado	Conceição Coelho Vergara	12	51	9	72	Reprovado
186966	Paulo Ricardo Rodrigues Miranda	0	0	0	0	Ausente	290576 Pedro Manuel Democh Assis Brasil	12	54	8	74	Aprovado
289185	Paulo Roberto Batista	10	41	6	57	Reprovado	296875 Pedro Mariano de Santana Neto	0	0	0	0	Ausente
195642	Paulo Roberto da Silva Massetti	10	27	2	39	Reprovado	286668 Pedro Maurício Correia Passos	0	0	0	0	Ausente
206234	Paulo Roberto dos Santos Silva	6	26	6	38	Reprovado	211528 Pedro Medrado Silveira	0	0	0	0	Ausente
292036	Paulo Roberto Govea Filho	9	34	3	46	Reprovado	207688 Pedro Michel da Mata Garcia	11	37	4	52	Reprovado
201566	Paulo Roberto Jacomeli Pereira	10	33	2	45	Reprovado	290258 Pedro Moura Fe Elias	9	38	4	51	Reprovado
204180	Paulo Roberto Medeiros Viana	0	0	0	0	Ausente	290916 Pedro Oliveira Duailibi	11	37	3	51	Reprovado
286404	Paulo Roberto Muniz Silva	11	48	3	62	Reprovado	288565 Pedro Oliveira Penha Neto	12	32	4	48	Reprovado
185876	Paulo Roberto Pinto de Souza	11	30	4	45	Reprovado	290545 Pedro Paulo Bartolomeu	0	0	0	0	Ausente
202516	Paulo Roberto Silva	0	0	0	0	Ausente	301978 Pedro Paulo Centurião	10	32	5	47	Reprovado
414081	Paulo Roberto Teixeira Xavier	4	40	4	48	Reprovado	209625 Pedro Pires Ferreira	11	50	7	68	Reprovado
197512	Paulo Rogério da Mota	9	22	4	35	Reprovado	296045 Pedro Porto Medeiros	12	38	5	55	Reprovado
185695	Paulo Rogério de Freitas	10	32	4	46	Reprovado	204267 Pedro Ricardo Trajano de Araújo	10	56	7	73	Aprovado
190817	Paulo Sérgio Batista	8	20	4	32	Reprovado	204354 Pedro Rodrigues Loreiro Neto	13	37	3	53	Reprovado
413948	Paulo Sérgio Candido	10	28	3	41	Reprovado	191826 Pedro Ronaldo Monteiro	6	44	6	56	Reprovado
206840	Paulo Sergio de Mattos Filho	9	48	7	64	Reprovado	296842 Pedro Triches Neto	10	29	4	43	Reprovado
306336	Paulo Sergio dos Santos	0	0	0	0	Ausente	418697 Pedro Viana Nunes Filho	5	52	7	64	Reprovado
201341	Paulo Sérgio Duarte Sá	11	37	5	53	Reprovado	205129 Pedro Vítor Gomes Soares	0	0	0	0	Ausente
199864	Paulo Sergio Lopes Angelim	6	32	6	44	Reprovado	414333 Pedro Vítório da Silva Volpe	14	57	7	78	Aprovado
208854	Paulo Sergio Louzada Jaeger	14	57	8	79	Aprovado	297886 Pedro Wilson Oliveira Pereira	9	29	2	40	Reprovado
287886	Paulo Sergio Mackert de Lima	8	26	4	38	Reprovado	206855 Pedro Wlademir de Andrea	9	22	4	35	Reprovado
413595	Paulo Sergio Queiros Sobrinho	8	14	3	25	Reprovado	291573 Pekim Tenorio Damiao	0	0	0	0	Ausente
196536	Paulo Sergio Vargas Lemes	5	10	4	19	Reprovado	210888 Percio Baldi	9	56	8	73	Aprovado
190257	Paulo Sérgio Vaz Martins Cechim	7	23	1	31	Reprovado	418861 Perez Orosco Figueira	8	25	4	37	Reprovado
291991	Paulo Sleiman Rojas	12	33	6	51	Reprovado	293742 Péricles Elissandro Elger	10	44	6	60	Reprovado
188939	Paulo Victor Dias Lima	6	23	3	32	Reprovado	206298 Perla Bezerra de Albuquerque	6	39	5	50	Reprovado
194270	Paulo Victor Micheli Moraes	8	16	4	28	Reprovado	290720 Perla Vanessa Evangelista Gerales de Freitas	7	27	3	37	Reprovado
204950	Paulo Victor Sá Nogueira	13	44	7	64	Reprovado	291447 Pethula Emmanuelle de Castilho	10	50	4	64	Reprovado
299029	Paulo Vinicius de Sousa Campos	0	0	0	0	Ausente	301476 Petronio Portela Soares Moura	0	0	0	0	Ausente
295854	Paulo Vítor Maciel Vieira	10	47	6	65	Reprovado	211369 Petryson Paiva Costa	0	0	0	0	Ausente
209264	Paulo Vítor Santucci Dias	12	21	3	36	Reprovado	191235 Phâmella Rita Gimenez Santana	9	28	3	40	Reprovado
293656	Paulo Vítor Vieira	12	29	5	46	Reprovado	287899 Phillipi de Oliveira	10	52	6	68	Aprovado
297833	Paulomayruna Siqueira Belém	0	0	0	0	Ausente	290528 Phillipi Duprat Bessa Leite	0	0	0	0	Ausente
197546	Pedro Afonso Moura Trevisam	8	26	4	38	Reprovado	208585 Phillippe Vieira Nunes	10	22	5	37	Reprovado
305317	Pedro Antônio Benitez Terra	10	30	4	44	Reprovado	209157 Phillip Herbert Barros Lima	13	50	8	71	Reprovado
292279	Pedro Antonio Soares Junior	6	29	4	39	Reprovado	185799 Phillippe Ferreira Tenorio	15	57	5	77	Reprovado
184063	Pedro Augusto Schmitt de Oliveira	11	51	4	66	Reprovado	290151 Phillippe Jose Bispo do Nascimento Amaral	0	0	0	0	Ausente
205715	Pedro Augusto Torres de Mello Pereira	0	0	0	0	Ausente	289031 Pierre Marcio de Sousa Rocha	0	0	0	0	Ausente
208584	Pedro Augusto Zambam Biglia	14	33	1	48	Reprovado	209440 Pietra Paola Rodrigues Feitosa	12	24	2	38	Reprovado
298849	Pedro Batistoti Boller	12	26	4	42	Reprovado	204911 Pietro Luigi Pires Rossini	8	29	6	43	Reprovado
298194	Pedro Bolívar Cândido	10	40	8	58	Reprovado	301458 Piter Brito Freire da Silva	5	20	1	26	Reprovado
200680	Pedro Campelo Cabral	9	21	5	35	Reprovado	292707 Plínio Bastos Rocha	9	26	7	42	Reprovado
291729	Pedro Cavalcanti Mortari	0	0	0	0	Ausente	289843 Plinio Luiz Lima Santos	12	42	5	59	Reprovado
285013	Pedro da Silva Junior	8	31	3	42	Reprovado	300324 Plinio Marcos Muller Lopes	10	25	3	38	Reprovado
199004	Pedro de Almeida Pinheiro Bastos	9	45	3	57	Reprovado	302609 Poliana Moraes Bergamo	8	29	5	42	Reprovado
413053	Pedro de Queiroz Monteiro	11	47	7	65	Reprovado	206785 Poliana Soares Ramos	11	26	3	40	Reprovado
188874	Pedro Diógenes Fernandes Neto	13	52	7	72	Aprovado	183558 Poliane Karina de Oliveira	10	20	1	31	Reprovado
288799	Pedro Eduardo de Oliveira	7	19	3	29	Reprovado	413441 Polliane Doming Martins	7	23	2	32	Reprovado
296786	Pedro Enrique de Santana Biz	11	44	2	57	Reprovado	187742 Pollyana Ximenes Renovato	10	29	2	41	Reprovado
287108	Pedro Felipe Pereira	11	48	8	67	Reprovado	201406 Polyana Oliveira e Silva	11	55	7	73	Aprovado
302469	Pedro Fernandes Teixeira	12	52	6	70	Aprovado	198363 Polyana Ribeiro de Araujo	9	37	6	52	Reprovado
294076	Pedro Gabriel de Oliveira	0	0	0	0	Ausente	198467 Pricila Pauleski Machry	8	30	3	41	Reprovado
181635	Pedro Gonçalves Teixeira	13	49	5	67	Reprovado	285784 Priscila Albani Ligabue	12	47	7	66	Reprovado
286678	Pedro Guimarães Cardoso	10	54	6	70	Aprovado	196056 Priscila Angelo de Camargo Cordeiro	7	29	1	37	Reprovado
295699	Pedro Guimarães Ramalho	13	55	7	75	Aprovado	200540 Priscila Azevedo Rosa Borges	6	33	7	46	Reprovado
287795	Pedro Henrique Aguilera Weiss Pereira	6	28	4	38	Reprovado	201211 Priscila Barbosa Silveira	0	0	0	0	Ausente
299563	Pedro Henrique Barros Luna	12	51	7	70	Reprovado	211359 Priscila Beatriz Brandão Caldas Meirelles Silva	0	0	0	0	Ausente
295151	Pedro Henrique Cardoso Nespoli	10	29	4	43	Reprovado	205910 Priscila Camilo	9	20	4	33	Reprovado
197154	Pedro Henrique da Silva	0	0	0	0	Ausente	208332 Priscila da Rocha	0	0	0	0	Ausente
203997	Pedro Henrique de Deus Moreira	12	39	6	57	Reprovado	185846 Priscila da Silva Rezende	7	26	5	38	Reprovado
295367	Pedro Henrique de Oliveira Barros	0	0	0	0	Ausente	419352 Priscila de Oliveira	11	17	4	32	Reprovado
296310	Pedro Henrique de Oliveira Dellarosa	9	24	2	35	Reprovado	416283 Priscila de Oliveira Camargo	7	26	3	36	Reprovado
207656	Pedro Henrique dos Santos Schimmelpfeng	7	23	3	33	Reprovado	206185 Priscila de Queiroz Ogaya	11	19	3	33	Reprovado
207919	Pedro Henrique Faria Rodrigues	13	47	6	66	Reprovado	303078 Priscila do Vale Martins Correia	12	27	6	45	Reprovado
202965	Pedro Henrique Juliani Lage Savino	11	49	5	65	Reprovado	204172 Priscila Elise Alves Vasconcelos	0	0	0	0	Ausente
298055	Pedro Henrique Martins Brunassi	0	0	0	0	Ausente	192080 Priscila Fernandes Rosa Pires	6	20	7	33	Reprovado
209894	Pedro Henrique Martins Fagundes	14	51	5	70	Reprovado	203832 Priscila Ferreira Giacobbo	0	0	0	0	Ausente
303173	Pedro Henrique Moreno de Camargo	8	22	8	38	Reprovado	414464 Priscila Gabriele Volpato Arrua	10	23	1	34	Reprovado
209009	Pedro Henrique Pacheco	0	0	0	0	Ausente	413735 Priscila Gonçalves Segovia Herculano	12	31	5	48	Reprovado
202055	Pedro Henrique Pelloso Borghesan	9	35	8	52	Reprovado	192786 Priscila Isabel Jacheto Malaguti de Castro	12	33	6	51	Reprovado
286167	Pedro Henrique Pillar Cunha	14	54	6	74	Aprovado	284015 Priscila Jordao Oshikiri Vargas	0	0	0	0	Ausente
186757	Pedro Henrique Poggio Quaresma Nunes Vidal	13	44	5	62	Reprovado	198939 Priscila Leonardo de Almeida	7	44	7	58	Reprovado
185287	Pedro Henrique Rodrigues Gaspar	7	26	4	37	Reprovado	288787 Priscila Mara do Nascimento Diniz	0	0	0	0	Ausente
183395	Pedro Henrique Valentino Couto	0	0	0	0	Ausente	283971 Priscila Monteiro Ribeiro	8	18	7	33	Reprovado
199279	Pedro Henrique Zanoni Camargo	11	23	5	39	Reprovado	184456 Priscila Moraes Moreira	12	29	6	47	Reprovado
209318	Pedro Ivo de Carvalho Clé	9	48	4	61	Reprovado	200717 Priscila Ojeda Ramires	0	0	0	0	Ausente
211159	Pedro Ivo Duarte Mendes	11	55	5	71	Reprovado	192918 Priscila Ramos Simão	5	29	5	39	Reprovado
191679	Pedro Laurindo Nunes Dias	0	0	0	0	Ausente	297674 Priscila Regina Barcelos Soares Simões	10	27	6	43	Reprovado
302065	Pedro Leandro Brandão Fávero	7	20	2	29	Reprovado	200306 Priscila Rodighero	10	35	5	50	Reprovado
286503	Pedro Linhares de Freitas Borges	0	0	0	0	Ausente	205211 Priscila Rosa Vieira Roriz	0	0	0	0	Ausente
282875	Pedro Luca Paes Montysuma	13	36	4	53	Reprovado	306058 Priscila Sanches Flores	6	35	5	46	Reprovado
199624	Pedro Lucas Leite Lôbo Siebra	14	51	5	70	Reprovado	193659 Priscila Sousa Nunes	9	35	5	49	Reprovado
191911	Pedro Luciano Gomes Machado	7	40	5	52	Reprovado	296718 Priscila Teixeira Higa	11	28	4	43	Reprovado
416324	Pedro Luiz Escobar Machado	0	0	0	0	Ausente	290291 Priscilla Espindola Cardoso	15	47	7	69	Reprovado
284398	Pedro Luiz Petrolini Forte	0	0	0	0	Ausente	286710 Priscilla Gibim Bezerra	9	26	5	40	Reprovado
293232	Pedro Luiz Takahashi de Camargo	0	0	0	0	Ausente	288555 Priscilla Miranda Borges	7	41	7	55	Reprovado
200022	Pedro Manoel Quaresma da						301583 Priscilla Pereira Machado	0	0	0	0	Ausente

287368	Priscilla Severino da Silva	11	40	5	56	Reprovado	210966	Rafael Lennon Rodrigues Ribeiro	4	21	5	30	Reprovado
288242	Priscillanobrega@hotmail. Com	8	19	3	30	Reprovado	204239	Rafael Machado Pereira	8	27	2	37	Reprovado
211185	Priscylla Barbosa Franco	3	32	1	36	Reprovado	287305	Rafael Machado Reis Moretzsohn Moraes	12	50	6	68	Reprovado
205915	Publio Divino Alves e Moraes	10	46	5	61	Reprovado	418883	Rafael Marques de Oliveira Lima	9	31	4	44	Reprovado
207964	Puelli Mandotti Monteiro de Oliveira	11	31	5	47	Reprovado	204547	Rafael Marques Souza	0	0	0	0	Ausente
193386	Quênia da Silva Ferreira Rodrigues	9	27	6	42	Reprovado	206793	Rafael Martinelli	10	38	7	55	Reprovado
191709	Queren Hapuk de Oliveira Pessoa	0	0	0	0	Ausente	211107	Rafael Mendes Feitosa	9	33	5	47	Reprovado
203461	Quéren Hapuque Albermaz Marques	0	0	0	0	Ausente	207174	Rafael Moraes Tavares	11	50	4	65	Reprovado
290850	Queuri Christiann de Moraes Costa	13	35	3	51	Reprovado	415756	Rafael Nogueira Fernandes	0	0	0	0	Ausente
191006	Quitéria Silva Pontes	11	15	5	31	Reprovado	207724	Rafael Parron Prado	13	50	6	69	Reprovado
206302	Rachel Fontes Pinheiro	0	0	0	0	Ausente	298592	Rafael Patrick Francisco	7	36	3	46	Reprovado
296746	Rachel Rosana de Jesus Portela Giroto	0	0	0	0	Ausente	296549	Rafael Pelizzaro da Silveira	12	49	6	67	Reprovado
290934	Rader Campos Anunciação	14	52	7	73	Aprovado	304019	Rafael Pellizzola da Cunha	11	52	7	70	Aprovado
206902	Radla Carollo Raidan	9	20	0	29	Reprovado	209590	Rafael Pereira Belle	0	0	0	0	Ausente
297998	Rafaeline Moreira dos Santos	10	21	5	36	Reprovado	295638	Rafael Pereira da Silva	0	0	0	0	Ausente
184027	Rafael Acosta Aguiar	12	49	6	67	Reprovado	206211	Rafael Pericles Ferreira Araujo de Medeiros	12	51	9	72	Reprovado
187318	Rafael Albuquerque Baiense da Silva	3	37	4	44	Reprovado	305286	Rafael Pilan Holsback	7	27	3	37	Reprovado
195557	Rafael Alves Fernandes Ribeiro	10	37	6	53	Reprovado	198648	Rafael Porto Pompeu	12	53	6	71	Aprovado
207717	Rafael Angoleri	12	26	4	42	Reprovado	207736	Rafael Ramaciotti Peres	9	19	1	29	Reprovado
286705	Rafael Anthonio de Paiva Lievore	12	37	7	56	Reprovado	296397	Rafael Ribeiro Ramos	0	0	0	0	Ausente
295807	Rafael Antonio de Deus Moreira	5	29	4	38	Reprovado	299208	Rafael Ribeiro Soares	12	35	6	53	Reprovado
211728	Rafael Aparecido Corte	11	38	6	55	Reprovado	288489	Rafael Roble de Oliveira	12	32	3	47	Reprovado
416098	Rafael Aparecido Santos de Oliveira	0	0	0	0	Ausente	205920	Rafael Rodrigues Muraishi	11	39	7	57	Reprovado
413583	Rafael Assaf Vieira	3	24	0	27	Reprovado	285510	Rafael Sabella Sanches	9	31	6	46	Reprovado
303204	Rafael Atma Mendes	11	32	6	49	Reprovado	297403	Rafael Sbeghen Yassuda	11	52	4	67	Reprovado
288869	Rafael Augusto Carneiro de Castilho	8	31	4	43	Reprovado	197585	Rafael Seiji Ueda Zacarias	11	24	2	37	Reprovado
306064	Rafael Augusto Ribeiro de Figueiredo	0	0	0	0	Ausente	291803	Rafael Serino Salem	0	0	0	0	Ausente
204271	Rafael Augusto Rocha Alves	10	47	8	65	Reprovado	188170	Rafael Silva Batista	0	0	0	0	Ausente
206593	Rafael Baltazar Gomes dos Santos	11	59	5	75	Reprovado	196968	Rafael Silva da Fonseca	13	54	8	75	Aprovado
207785	Rafael Barbosa Paracampos	7	28	3	38	Reprovado	417831	Rafael Silva Rodrigues	9	38	5	52	Reprovado
185198	Rafael Barcelo de Souza Falleiros	8	27	5	40	Reprovado	418484	Rafael Simões Bemfica	0	0	0	0	Ausente
191432	Rafael Barros Conceição Brito	0	0	0	0	Ausente	209764	Rafael Soares Figueiredo	10	33	4	47	Reprovado
286500	Rafael Barros Freire	13	59	8	80	Aprovado	292130	Rafael Souza Farias	10	52	7	69	Aprovado
204699	Rafael Bezerra Valeriano	9	23	2	34	Reprovado	195476	Rafael Tadeu de Salles Cezar	12	48	7	67	Reprovado
185878	Rafael Bononi Guzman	0	0	0	0	Ausente	196097	Rafael Tavares Gomes Rodrigues	12	37	5	54	Reprovado
205653	Rafael Borduqui	7	21	3	31	Reprovado	193338	Rafael Trindade Brandão	14	44	4	62	Reprovado
284836	Rafael Borges de Macedo	11	61	9	81	Aprovado	288167	Rafael Valério de Jesus	9	23	5	37	Reprovado
292488	Rafael Braga Rocha de Paiva	0	0	0	0	Ausente	206127	Rafael Vasques Ribeiro	8	24	5	37	Reprovado
291513	Rafael Bravin de Souza	11	52	4	67	Reprovado	293704	Rafael Veras Rocha	12	51	5	68	Reprovado
205050	Rafael Bruno de Castro Ferrari	0	0	0	0	Ausente	188925	Rafael Verol de Moraes	7	44	7	58	Reprovado
187788	Rafael Bruno Rojas Kaczan	12	34	8	54	Reprovado	186140	Rafael Versutti Noetzold	13	49	8	70	Reprovado
290764	Rafael Camargo da Silva	0	0	0	0	Ausente	292939	Rafael Vítor Villagra	10	25	1	36	Reprovado
210539	Rafael Carlos Rodrigues Menezes	6	16	2	24	Reprovado	209476	Rafael Xavier	12	51	4	67	Reprovado
296372	Rafael Carminatti	11	35	7	53	Reprovado	282646	Rafael Xavier da Silva	10	18	4	32	Reprovado
188359	Rafael Carneiro Polisini	11	43	3	57	Reprovado	298442	Rafael Xavier de Jesus	0	0	0	0	Ausente
303798	Rafael Carvalho Ennes	11	40	6	57	Reprovado	283231	Rafael Zorzetti Paniago	13	53	7	73	Aprovado
206491	Rafael Castro de Lima	0	0	0	0	Ausente	291710	Rafaela Barros da Rocha	13	51	6	70	Reprovado
290936	Rafael Cerqueira Maia	0	0	0	0	Ausente	294468	Rafaela Brandão Leonardo	9	25	7	41	Reprovado
212024	Rafael Cesar Pereira	2	56	7	65	Reprovado	301922	Rafaela Castoldi dos Santos Peretti	12	21	2	35	Reprovado
207257	Rafael Coelho Seidel	0	0	0	0	Ausente	200077	Rafaela Cavalcante de Melo	6	20	3	29	Reprovado
418657	Rafael Cortez Rabelo Dantas	0	0	0	0	Ausente	183534	Rafaela Coleti Marques	0	0	0	0	Ausente
298938	Rafael Costa Buzar	0	0	0	0	Ausente	294716	Rafaela de Oliveira Faria	9	26	5	40	Reprovado
189561	Rafael da Luz	7	29	1	37	Reprovado	194836	Rafaela Floriano Cânepa Chaves	12	19	2	33	Reprovado
285435	Rafael da Rocha Martins Franklin	0	0	0	0	Ausente	418947	Rafaela Francisco	10	21	3	34	Reprovado
207188	Rafael de Amorim Vilar	9	33	4	46	Reprovado	201005	Rafaela Jacomini Martins	8	31	2	41	Reprovado
287098	Rafael de Matos Fernandes	6	22	3	31	Reprovado	291880	Rafaela Karina Beltramin Lima	0	0	0	0	Ausente
291586	Rafael de Santana Silva	9	18	2	29	Reprovado	293889	Rafaela Lopes Garcia	9	27	6	42	Reprovado
288150	Rafael de Souza Tavora	0	0	0	0	Ausente	285804	Rafaela Marques Ribeiro	12	37	5	54	Reprovado
186855	Rafael do Nascimento Vargas	9	20	5	34	Reprovado	304414	Rafaela Moura Borges Pereira	10	26	3	39	Reprovado
208783	Rafael do Prado	0	0	0	0	Ausente	204455	Rafaela Profirio Jardim	12	43	8	63	Reprovado
297809	Rafael do Vale Nunes	10	38	5	53	Reprovado	184756	Rafaela Teixeira Moraes	0	0	0	0	Ausente
183921	Rafael Doge	0	0	0	0	Ausente	193528	Rafaela Vieira dos Santos	11	22	4	37	Reprovado
300126	Rafael dos Santos Rodrigues	10	26	3	39	Reprovado	419416	Rafaelcoelho Silva	0	0	0	0	Ausente
202321	Rafael Duarte Guirra	8	35	5	48	Reprovado	197022	Rafaela Rocha Moraes	8	14	3	25	Reprovado
208798	Rafael Duarte Martello	12	44	7	63	Reprovado	299644	Rafaelle Oliveira Noronha Luz Lobato	10	23	1	34	Reprovado
298088	Rafael Erik da Silva	13	53	7	73	Aprovado	187697	Raffael Oliveira Brueff	3	18	5	26	Reprovado
296643	Rafael Esteves Naves	12	47	6	65	Reprovado	298987	Raffaele Ianni Rodrigues	0	0	0	0	Ausente
282448	Rafael Favreto Machado	11	56	8	75	Aprovado	300761	Rafael de Sousa Santos	13	27	4	44	Reprovado
183942	Rafael Felipe da Silva	11	44	8	63	Reprovado	194343	Raiane Santos Arteman	14	56	7	77	Aprovado
289903	Rafael Felipe Keller	12	57	3	72	Reprovado	417126	Raidon Paulo Rodrigues	10	47	7	64	Reprovado
191892	Rafael Fernandes Guimaraes	11	57	7	75	Aprovado	413652	Raimundo Belarmino Rodrigues Neto	0	0	0	0	Ausente
419234	Rafael Fernando Gehlen Maran	0	0	0	0	Ausente	293618	Raimundo Moreira de Araujo	9	19	5	33	Reprovado
211898	Rafael Ferreira Azara	10	38	5	53	Reprovado	299963	Raissa Pereira dos Santos	9	22	2	33	Reprovado
416638	Rafael Ferreira Lacerda de Oliveira	0	0	0	0	Ausente	203765	Raissa Diniz de Carvalho Alves	13	33	4	50	Reprovado
293939	Rafael Fonseca Araujo	10	42	8	60	Reprovado	209337	Raissa Ferreira Borges	2	51	6	59	Reprovado
196479	Rafael Francisco de Araujo Souza	8	16	2	26	Reprovado	206112	Raissa Gabriela dos Santos Siqueira	9	27	6	42	Reprovado
207903	Rafael Franco Fulgencio	7	28	4	39	Reprovado	209782	Raissa Mariana de Melo Araujo	8	14	1	23	Reprovado
192631	Rafael Gonçalves da Silva Martins Chagas	0	0	0	0	Ausente	193840	Raissa Peixoto Fleming	10	34	3	47	Reprovado
190460	Rafael Goncalves de Araujo	11	52	10	73	Aprovado	298211	Raissa Soares dos Santos	10	39	4	53	Reprovado
285530	Rafael Goncalves Silva	8	49	5	62	Reprovado	288748	Raissa Yuri Silva Oshiro	9	26	2	37	Reprovado
415472	Rafael Gonzaga Teixeira Barbosa	0	0	0	0	Ausente	302814	Raíza Andrade da Silva	9	40	5	54	Reprovado
195980	Rafael Gonzalez Luis Piccoli	11	24	4	39	Reprovado	284931	Raíza Maria Machado dos Santos	11	30	5	46	Reprovado
202584	Rafael Guedes Jacques	0	0	0	0	Ausente	198524	Rakelly Maria Ferreira de Lima	0	0	0	0	Ausente
291174	Rafael Gustavo Aguni	9	43	5	57	Reprovado	210357	Ralphe Lopes Farah	11	21	6	38	Reprovado
419038	Rafael Henrique Gonçalves Martines	0	0	0	0	Ausente	303795	Ramao Centurion	6	25	4	35	Reprovado
188870	Rafael Jivago Dias de Brito	10	25	3	38	Reprovado	192763	Rames Willy Sousa Bandeira	4	45	4	53	Reprovado
289755	Rafael José Gouveia Lopes	6	54	6	66	Reprovado	297936	Ramon Abraão Santos	0	0	0	0	Ausente
297348	Rafael Kaufer Leite	0	0	0	0	Ausente	194336	Ramon Pereira Pinto	10	44	6	60	Reprovado

292205	Randolfo Pereira da Rocha	10	34	7	51	Reprovado	418607	Renan Dávalos Vilalba	0	0	0	0	Ausente
297343	Rangel Augusto da Fonseca	3	52	4	59	Reprovado	303058	Renan de Matos Cavalcante Poncadilha	0	0	0	0	Ausente
191883	Raoni Barcellos Gregório Pinto	0	0	0	0	Ausente	306292	Renan de Sa Lima	7	48	10	65	Reprovado
301238	Raoni Guimarães	12	25	6	43	Reprovado	204295	Renan Esteves Ribas	0	0	0	0	Ausente
292017	Raphael Alves de Paula	12	62	6	80	Aprovado	283695	Renan Feitosa Barateli	9	46	10	65	Reprovado
195583	Raphael Amado de Maraes	8	22	3	33	Reprovado	210058	Renan Fernandes Fassa	12	45	6	63	Reprovado
296925	Raphael Americo Araujo Rodrigues	0	0	0	0	Ausente	288578	Renan Fernandes Octaviani	9	26	5	40	Reprovado
198795	Raphael Barros de Souza	0	0	0	0	Ausente	300426	Renan Freire Costa	0	0	0	0	Ausente
184388	Raphael Belga de Freitas	4	29	5	38	Reprovado	292254	Renan Gomes da Fonseca	10	34	6	50	Reprovado
183668	Raphael Bittencourt dos Santos	8	29	7	44	Reprovado	208047	Renan Kiyoshy Saruwatari	7	15	2	24	Reprovado
285720	Raphael Goncalves Azevedo Motta	9	42	7	58	Reprovado	284177	Renan Lustoza de Oliveira	11	31	4	46	Reprovado
290495	Raphael Jose Vieira Rocha	0	0	0	0	Ausente	184045	Renan Magalhães Carvalho	10	56	6	72	Aprovado
186616	Raphael Leitão Soares	12	34	6	52	Reprovado	416258	Renan Mori Ouannous	11	30	6	47	Reprovado
189977	Raphael Lopes Zavadniak	10	29	4	43	Reprovado	188412	Renan Osterberg Maciel	7	21	4	32	Reprovado
195747	Raphael Lucas de Mesquita Abass	13	36	4	53	Reprovado	188231	Renan Pereira de Oliveira	12	28	3	43	Reprovado
196902	Raphael Luiz Piaia	14	53	6	73	Aprovado	284350	Renan Portela Gonçalves	12	52	7	71	Aprovado
200489	Raphael Michael Pugliero	0	0	0	0	Ausente	286834	Renan Rafael Pereira Mendes	10	18	2	30	Reprovado
286691	Raphael Noleto Auad de Gomes	11	44	6	61	Reprovado	208760	Renan Ricardo Furtado do Silva	11	32	4	47	Reprovado
291818	Raphael Penzo Neves	12	50	8	70	Reprovado	291568	Renan Romera Lemos	7	22	6	35	Reprovado
418847	Raphael Rodrigues Guedes	8	40	6	54	Reprovado	199027	Renan Sanches Carodozo	13	42	6	61	Reprovado
204605	Raphael Sobrinho de Moura	12	29	2	43	Reprovado	204771	Renan Santana da Silveira	12	43	7	62	Reprovado
185157	Raphael Valério Pereira	9	42	8	59	Reprovado	288907	Renan Sesé Vergilio	9	29	2	40	Reprovado
206771	Raphael Zilio Ferreira	10	41	5	56	Reprovado	181725	Renan Silva Remigio Vieira	9	31	2	42	Reprovado
207436	Raphaella Ocampos e Silva	10	35	6	51	Reprovado	296353	Renan Souza Pompeu	10	37	1	48	Reprovado
203369	Raphaella Scapulatempo da Silva	9	21	7	37	Reprovado	295495	Renan Ubaldo Leocadio	14	56	5	75	Reprovado
194436	Raquel Adriana Malheiros Spassapan	11	31	4	46	Reprovado	413418	Renan Zappe Bueno	0	0	0	0	Ausente
198741	Raquel Barros Camargo	12	29	5	46	Reprovado	300068	Renata Akemi Mandai	0	0	0	0	Ausente
289585	Raquel Benchimol Gabbay	11	49	6	66	Reprovado	188215	Renata Aparecida Bussadori	13	48	6	67	Reprovado
205998	Raquel Chagas Cabreira	12	31	5	48	Reprovado	295214	Renata Barros de Paula	12	28	4	44	Reprovado
203396	Raquel Costa de Souza	6	20	0	26	Reprovado	210197	Renata Batista Melo	11	18	5	34	Reprovado
415249	Raquel das Neves Rafael	11	20	3	34	Reprovado	210802	Renata Chaves Ortiz	8	26	6	40	Reprovado
186971	Raquel do Socorro Silva de Aguiar	8	28	6	42	Reprovado	303868	Renata Coelho Câmara Pimentel	0	0	0	0	Ausente
291540	Raquel Fernanda Sabadin	5	20	3	28	Reprovado	417116	Renata Cristina Alves Pimenta	0	0	0	0	Ausente
185142	Raquel Gonçalves Ferreira	8	25	3	36	Reprovado	286407	Renata Cristina Maia Silva	13	53	5	71	Reprovado
296399	Raquel Koyanagi	0	0	0	0	Ausente	187776	Renata de Jesus Canamaro	7	22	4	33	Reprovado
200537	Raquel Lopes de Oliveira Mendes	12	19	5	36	Reprovado	414264	Renata Estolano de Oliveira Gonçalves	9	27	6	42	Reprovado
296853	Raquel Nair de Carvalho	10	45	5	60	Reprovado	285518	Renata Faria Prudente	14	26	4	44	Reprovado
210682	Raquel Simionatto	0	0	0	0	Ausente	204041	Renata Freitas de Souza	11	39	7	57	Reprovado
183245	Rauali Kind Mascarenhas	13	57	7	77	Aprovado	287940	Renata Garcia Ceolin	13	44	4	61	Reprovado
204620	Raul Cesar Junges Carvalho	15	59	5	79	Reprovado	196086	Renata Gaspareto de Oliveira	12	38	6	56	Reprovado
304831	Raul de Araújo Albuquerque	0	0	0	0	Ausente	204973	Renata Giovana Rech	11	28	3	42	Reprovado
295357	Raulson Lopes Rodrigues	9	20	4	33	Reprovado	189809	Renata Hertal Moreira Souza	0	0	0	0	Ausente
300991	Rauni da Silva Pires	11	48	7	66	Reprovado	284551	Renata Klein Gnutzmann	11	27	5	43	Reprovado
196601	Rayana de Caldas Ribeiro Correa	0	0	0	0	Ausente	183029	Renata Leal Rodrigues	7	16	7	30	Reprovado
199721	Rayane Pilan Romero	10	17	4	31	Reprovado	195110	Renata Lisovski	8	17	3	28	Reprovado
186391	Rayane Rayara Rodrigues	3	16	1	20	Reprovado	286100	Renata Melo Borba	12	45	7	64	Reprovado
210844	Rayani Galoni Martins	7	25	4	36	Reprovado	183285	Renata Mendonça Fraissat	9	36	7	52	Reprovado
286966	Rayanna dos Reis Alves	11	31	3	45	Reprovado	196190	Renata Midori Okazaki Lopes Antunes	8	32	3	43	Reprovado
302654	Rayene Coelho Queiroz	0	0	0	0	Ausente	194656	Renata Nara Amaral de Souza	6	22	1	29	Reprovado
210979	Rayhana Saywre Tada Rojas	0	0	0	0	Ausente	183848	Renata Oliveira Pereira	9	44	7	60	Reprovado
290160	Raynner Sales de Meira	14	64	7	85	Aprovado	285905	Renata Patrícia Ferreira de Souza	0	0	0	0	Ausente
295441	Raysa Arruda Pinto Amando	0	0	0	0	Ausente	193953	Renata Ribeiro Prudente	12	51	5	68	Reprovado
190477	Raysa César de Arruda	8	27	3	38	Reprovado	296754	Renata Rocha Cruz	11	38	2	51	Reprovado
302776	Rayssa de Souza Melo	13	32	4	49	Reprovado	286658	Renata Santos Machado	10	55	7	72	Aprovado
192138	Rayza Barem de Oliveira	6	21	1	28	Reprovado	294752	Renata Silva Evangelista	12	42	7	61	Reprovado
196118	Rea Sílvia Garcia Alves	0	0	0	0	Ausente	285759	Renata Silva Lopes	7	26	3	36	Reprovado
184211	Rebeca Aparecida Castro de Melo	9	46	9	64	Reprovado	286327	Renata Taise de Carvalho Feijo	0	0	0	0	Ausente
187367	Rebeca Cruz Santos	0	0	0	0	Ausente	208772	Renata Ushiro	14	41	7	62	Reprovado
210278	Rebeca Helena Paiva Ferreira	9	21	3	33	Reprovado	418335	Renato Alencar de Meira	10	23	3	36	Reprovado
294098	Rebeca Izepe Silva Monteiro	0	0	0	0	Ausente	207585	Renato Alves da Silva	10	61	8	79	Aprovado
301636	Rebeca Martins Andrade	0	0	0	0	Ausente	301203	Renato Alves da Silveira	10	48	7	65	Reprovado
292532	Rebeca Tácia da Costa	0	0	0	0	Ausente	413092	Renato Araujo Valim	0	0	0	0	Ausente
414428	Rebecca Dayanna Amarilha Albino	13	25	4	42	Reprovado	306339	Renato Araujo Valim	11	24	4	39	Reprovado
187838	Reges Daniel de Almeida Gonçalves	9	58	8	75	Aprovado	192541	Renato Barbosa Correa	12	38	5	55	Reprovado
194595	Regiane de Freitas Santiago	10	23	2	35	Reprovado	293654	Renato Barboza da Silva Junior	0	0	0	0	Ausente
295816	Regiane Fernandes Centuriao	7	19	0	26	Reprovado	288903	Renato Carlos de Andrade Filho	10	36	5	51	Reprovado
191168	Regiane Karyn da Silva Castro	11	38	5	54	Reprovado	206318	Renato Cavalcante Franco	9	33	5	47	Reprovado
297803	Regiani Ferreira de Oliveira	6	36	5	47	Reprovado	413776	Renato da Silva Cavalcanti	0	0	0	0	Ausente
187825	Regina Maria Pereira da Silva	8	26	5	39	Reprovado	303840	Renato da Silva Cavalcanti	10	36	3	49	Reprovado
207790	Regina Maura Coelho Lima Leal	10	29	2	41	Reprovado	189459	Renato da Silva Escobar	7	41	6	54	Reprovado
193943	Regina Salabarrieto	4	29	4	37	Reprovado	284870	Renato de Carvalho Franco Ruiz	11	20	4	35	Reprovado
416531	Reginaldo César de Souza Assunção	13	34	5	52	Reprovado	211731	Renato de Freitas Martins	9	24	3	36	Reprovado
284344	Reginaldo Donisete Ferreira	9	35	2	46	Reprovado	292507	Renato de Moura Alves	5	24	5	34	Reprovado
283826	Reginaldo Garcia de Oliveira	13	49	6	68	Reprovado	198291	Renato Dias dos Santos	12	23	1	36	Reprovado
194421	Reginaldo Lopes de Souza	3	19	3	25	Reprovado	202860	Renato Feistler da Rosa	12	30	2	44	Reprovado
200747	Reginaldo Luz de Oliveira	9	32	4	45	Reprovado	190850	Renato Ferreira de Souza	7	54	7	68	Reprovado
212281	Reginaldo Nunes de Souza	9	19	2	30	Reprovado	191061	Renato Garcia	10	29	5	44	Reprovado
203778	Reginaldo Paixão dos Santos	11	32	5	48	Reprovado	292803	Renato Gomes Fernandes	10	25	4	39	Reprovado
292950	Reginaldo Rodrigues dos Santos	5	33	9	47	Reprovado	298340	Renato Gonçalves de Oliveira	0	0	0	0	Ausente
209687	Regis Carlos Malizan	0	0	0	0	Ausente	187230	Renato Goulart Purgato	7	24	5	36	Reprovado
298989	Rejane Aparecida Domingos Collodetto	6	14	2	22	Reprovado	282676	Renato Lima Fazza	14	59	9	82	Aprovado
198018	Rejane Crisley Barrozo	0	0	0	0	Ausente	289501	Renato Maraccini Chueire	8	41	4	53	Reprovado
300666	Rejane da Silva Lopes	7	39	5	51	Reprovado	300293	Renato Marçal Fernandes	14	46	6	66	Reprovado
188806	Renalva Alves Santiago	11	29	4	44	Reprovado	205325	Renato Mendes dos Santos	10	51	6	67	Reprovado
187552	Renan Albuquerque Lima	11	55	5	71	Reprovado	304279	Renato Monteiro Diniz Junqueira Filho	8	20	3	31	Reprovado
190402	Renan Barros Peres	0	0	0	0	Ausente	298373	Renato Moraes Belem	1	28	0	29	Reprovado
202853	Renan Carvalho Campanha	11	36	5	52	Reprovado	413109	Renato Moura de Paula	12	40	5	57	Reprovado
291192	Renan Costa de Oliveira	13	47	7	67	Reprovado	211953	Renato Nobre Bias	11	59	8	78	Aprovado

186739	Renato Oliveira Cardoso	12	51	9	72	Reprovado	304487	Ricardo Ramos Nogueira	8	54	9	71	Reprovado
306032	Renato Pedraza da Silva	11	27	5	43	Reprovado	284260	Ricardo Ruzza	0	0	0	0	Ausente
298570	Renato Pinheiro	12	47	5	64	Reprovado	287361	Ricardo Souza Dutra	5	47	4	56	Reprovado
190361	Renato Rezende Camargo	3	19	5	27	Reprovado	413849	Ricardo Teixeira de Brito	11	25	3	39	Reprovado
187074	Renato Ribeiro da Silva Junior	9	18	2	29	Reprovado	209858	Ricardo Tenório dos Anjos	11	33	6	50	Reprovado
187718	Renato Ribeiro de Morais	14	55	6	75	Aprovado	189331	Ricardo Vasconcelos Ribeiro	0	0	0	0	Ausente
293078	Renato Takahiro Shinzato Molicawa	10	23	5	38	Reprovado	286066	Ricardo Vieira de Castro	9	18	3	30	Reprovado
414069	Renato Teiji Yamamoto	13	43	4	60	Reprovado	187324	Ricardo Vieira Moreno	0	0	0	0	Ausente
208148	Renato Teixeira Barbosa	8	29	5	42	Reprovado	206839	Ricardo Vilela Arantes	8	29	8	45	Reprovado
201555	Renato Vieira Ferro	8	35	5	48	Reprovado	284467	Ricardo Vinicius Camargo	5	24	3	32	Reprovado
210326	Renato Wentz Manhães	0	0	0	0	Ausente	287019	Ricardo Wagner Jamberg Tiagor	11	40	5	56	Reprovado
283271	Renato Zanco de Oliveira	12	49	6	67	Reprovado	413245	Ricardo Wurzel	13	50	7	70	Reprovado
293551	Renê Araujo Bezerra	12	55	9	76	Aprovado	204994	Richard Rodrigues Baranski	0	0	0	0	Ausente
209745	Rene de Lima Franco	12	29	4	45	Reprovado	205560	Richardson Clayton de Lima	9	24	4	37	Reprovado
302534	Rênisson Tantin Ragiotto	0	0	0	0	Ausente	418096	Ricieri André Salvador	10	46	4	60	Reprovado
295764	Renivaldo Pereira Gomes	8	43	7	58	Reprovado	287224	Rickyn Luis de Oliveira	8	23	2	33	Reprovado
209633	Rennan dos Santos Hughes	0	0	0	0	Ausente	206372	Rildo Eduardo Veras Gouveia	0	0	0	0	Ausente
285342	Rennan Marcos Salvato da Cruz	10	47	4	61	Reprovado	197404	Rinaldo Augusto Siqueira Sales	11	35	6	52	Reprovado
288561	Rennan Sordi Sandim	10	16	3	29	Reprovado	296336	Rita Cássia Chaves de Azevedo Cruz	11	20	1	32	Reprovado
205401	Revieria dos Santos Silva	9	21	4	34	Reprovado	198755	Rita de Cássia da Silva	0	0	0	0	Ausente
192764	Rhael Vasconcelos Dantas	9	40	4	53	Reprovado	199715	Rita de Cássia de Souza Oliveira	0	0	0	0	Ausente
186556	Rhaí Vaz Feitosa Castelo Branco	10	53	8	71	Aprovado	300635	Roalderson Ishikawa Rocha	10	45	6	61	Reprovado
202535	Rhaisa Millena Silva Herculano	9	43	3	55	Reprovado	292230	Roan Rodrigues de La Peña	7	28	7	42	Reprovado
185273	Rhaiza Pereira dos Santos	12	48	5	65	Reprovado	306234	Roana de Brito Rangel Guerra	11	24	4	39	Reprovado
204694	Rhaynner Junio Costa Santos	9	32	4	45	Reprovado	194086	Robério Silva Camargos	8	35	8	51	Reprovado
303598	Ricardo Adilson Trinkel	6	44	5	55	Reprovado	288413	Robert Arakaki Nakashima	10	28	4	42	Reprovado
292999	Ricardo Alex Ribeiro Ananias	10	43	5	58	Reprovado	194369	Roberta Batista de Paula	0	0	0	0	Ausente
183696	Ricardo Almeida	9	27	4	40	Reprovado	300498	Roberta Carreira Trazzi	11	33	5	49	Reprovado
300451	Ricardo André Mendes da Silva Filho	10	39	4	53	Reprovado	295767	Roberta de Oliveira Gabas	14	35	6	55	Reprovado
187011	Ricardo Andre Mallmann	0	0	0	0	Ausente	287090	Roberta de Souza	5	42	6	53	Reprovado
288214	Ricardo Arruda de Lemos	11	32	6	49	Reprovado	288420	Roberta Falcão Nunes Marreiros	11	38	6	55	Reprovado
301110	Ricardo Augusto Bantle	13	37	5	55	Reprovado	293009	Roberta Ferreira Goedert	15	33	3	51	Reprovado
190974	Ricardo Augusto Barbosa	11	42	5	58	Reprovado	183870	Roberta França Oliveira	10	40	7	57	Reprovado
295873	Ricardo Augusto Silveira	8	36	6	50	Reprovado	184663	Roberta Karine de Oliveira	2	40	4	46	Reprovado
290513	Ricardo Augusto Soares de Siqueira	10	40	4	54	Reprovado	189566	Roberta Liuti Belinski de Holanda	12	27	6	45	Reprovado
196618	Ricardo Batalha de Faria	10	29	5	44	Reprovado	288322	Roberta Rodrigues Mendes	0	0	0	0	Ausente
295391	Ricardo Batista Capelli	0	0	0	0	Ausente	418521	Roberta Silva Martins	12	32	2	46	Reprovado
303536	Ricardo Bavaresco Bongioiolo	11	56	9	76	Aprovado	184685	Roberta Staquicini Abrao Dias	7	26	4	37	Reprovado
296716	Ricardo Brambati Soldani Gondim	0	0	0	0	Ausente	417628	Roberta Stefano Marques	0	0	0	0	Ausente
199989	Ricardo Castro Soares	15	49	6	70	Reprovado	188516	Roberto Adriano Capellari	0	0	0	0	Ausente
200158	Ricardo Chinelatto	8	24	5	37	Reprovado	197346	Roberto Arruda Nogueira Lima	0	0	0	0	Ausente
297834	Ricardo Cislinski Fernandes	12	54	3	69	Reprovado	203944	Roberto Borges Rodrigues da Costa	0	0	0	0	Ausente
209041	Ricardo Cruz Miranda	10	26	1	37	Reprovado	298003	Roberto Carlos de Souza	9	40	8	57	Reprovado
285593	Ricardo da Silva Pantoja	0	0	0	0	Ausente	285884	Roberto Carlos Morgado Pires	14	60	9	83	Aprovado
293190	Ricardo da Silva Soares	8	31	5	44	Reprovado	296463	Roberto Carlos Silva Rubinho	9	26	3	38	Reprovado
204863	Ricardo Daniel Caballero Messa	11	42	4	57	Reprovado	282641	Roberto Costa de Andrade	6	32	6	44	Reprovado
198243	Ricardo de Freitas Homrich	12	45	8	65	Reprovado	192254	Roberto da Silva Gusmão	8	58	9	75	Reprovado
413864	Ricardo de Lima Sornas	0	0	0	0	Ausente	212179	Roberto de Azevedo Oliveira	7	52	5	64	Reprovado
286289	Ricardo de Lima Torres	7	15	3	25	Reprovado	285470	Roberto de Lima Ferreira	12	62	10	84	Aprovado
196647	Ricardo de Melo Nogueira	11	27	5	43	Reprovado	189723	Roberto de Oliveira Lusena	10	27	9	46	Reprovado
205726	Ricardo de Oliveira Franco	11	59	7	77	Aprovado	193826	Roberto de Souza Pizarro Fontes	8	44	6	58	Reprovado
205595	Ricardo do Carmo Pereira	8	13	3	24	Reprovado	204161	Roberto Lima Junior	0	0	0	0	Ausente
298369	Ricardo dos Santos Cacho	13	28	4	45	Reprovado	299049	Roberto Loureiro Júnior	12	43	5	60	Reprovado
205020	Ricardo Dourado Lima Brito	0	0	0	0	Ausente	306245	Roberto Maximiano Cunha Sobrinho	4	28	6	38	Reprovado
301198	Ricardo Emílio Rodrigues de Oliveira	13	57	7	77	Aprovado	189141	Roberto Monteiro de Oliveira	10	32	4	46	Reprovado
184255	Ricardo Ezequiel Lacerda	11	30	4	45	Reprovado	209218	Roberto Nascimento Junior	12	38	2	52	Reprovado
300218	Ricardo Fagundes Borges Barreto de Almeida	10	25	4	40	Reprovado	187479	Roberto Oliveira Guimarães	12	61	9	82	Aprovado
191189	Ricardo Felix Pereira	4	16	4	24	Reprovado	201628	Roberto Ornellas Assis Ferreira	0	0	0	0	Ausente
195701	Ricardo Fernando Boni	8	24	3	35	Reprovado	293213	Roberto Pereira da Costa	0	0	0	0	Ausente
205292	Ricardo Ferro Costa Sousa	13	50	6	69	Reprovado	285738	Roberto Rocha Faustino	12	37	6	55	Reprovado
306337	Ricardo Francisco Real de Castro	0	0	0	0	Ausente	286005	Roberto Souza Duarte	10	32	4	46	Reprovado
188517	Ricardo Gaffree Leon Filho	9	22	0	31	Reprovado	415569	Roberto Torro Zandoná	14	43	5	62	Reprovado
284240	Ricardo Grance Acosta	11	28	4	43	Reprovado	292201	Roberval Fialho de Oliveira	10	35	7	52	Reprovado
286520	Ricardo Grande da Cunha Filho	8	43	6	57	Reprovado	212082	Robervan Gonçalves de Lima	11	30	5	46	Reprovado
413962	Ricardo Grincevicus Cafure	0	0	0	0	Ausente	296404	Robilson Junior Albertoni Fernandes	12	58	7	77	Aprovado
207335	Ricardo Henrique de Brito Lopes	11	36	5	52	Reprovado	205948	Robinson de Souza Ferraz	9	31	6	46	Reprovado
188148	Ricardo Iannotti da Rocha	11	28	4	43	Reprovado	287521	Robson Antonio Eugenio	9	39	5	53	Reprovado
187475	Ricardo Jesus de Macedo	12	27	1	40	Reprovado	418718	Robson Augusto Celli	0	0	0	0	Ausente
211061	Ricardo José Ritter de Magalhães	11	53	7	71	Aprovado	303502	Robson Augusto da Silva	9	45	5	59	Reprovado
306045	Ricardo Kanashiro Syuffi Soares	12	46	7	65	Reprovado	188800	Robson da Silva José da Rocha	7	23	7	37	Reprovado
288527	Ricardo Konishi da Silva	10	31	6	47	Reprovado	293794	Robson Fernando de Almeida Pereira	8	47	5	60	Reprovado
191123	Ricardo Leal de Souza	0	0	0	0	Ausente	284552	Robson Ferraz Gonçalves	14	64	6	84	Aprovado
294047	Ricardo Luis Gomes de Menezes	13	39	6	58	Reprovado	193186	Robson Ferreira de Souza	7	35	4	44	Reprovado
191202	Ricardo Marques de Lima	11	34	5	50	Reprovado	418732	Robson Florencio	10	19	5	34	Reprovado
209088	Ricardo Marques Sarto	10	57	8	75	Aprovado	185667	Robson Gregório Rondão Alves	12	28	5	45	Reprovado
208270	Ricardo Martins Oliveira Silva	12	27	6	45	Reprovado	297427	Robson Gusmao Nunes	5	29	5	39	Reprovado
293844	Ricardo Moraes Gonçalves	0	0	0	0	Ausente	417573	Robson Juliano Duarte Canhete	9	35	5	49	Reprovado
296516	Ricardo Morais Sinott	13	37	6	56	Reprovado	284209	Robson Lima de Castro	6	32	6	44	Reprovado
293152	Ricardo Moreira de Oliveira	13	33	7	53	Reprovado	212163	Robson Lubas Arguelho	10	30	3	43	Reprovado
302601	Ricardo Nahmatallah Obeid	13	45	6	64	Reprovado	299724	Robson Luis Martinelli	11	26	5	42	Reprovado
185724	Ricardo Oliveira Corbelino	8	22	5	35	Reprovado	418779	Robson Luiz de Almeida	0	0	0	0	Ausente
184139	Ricardo Oliveira Rocci	8	34	5	47	Reprovado	199420	Robson Pazeto da Silva	4	40	6	50	Reprovado
291514	Ricardo Oliveira Sampaio	0	0	0	0	Excluído	200274	Robson Rodrigo Ferreira de Oliveira	0	0	0	0	Ausente
298345	Ricardo Patrese Caceres	11	31	5	47	Reprovado	207683	Robson Sabino Teles da Silva	8	40	5	53	Reprovado
189541	Ricardo Penavel Biembenguti	14	32	5	51	Reprovado	192465	Robson Souza da Silva	8	21	3	32	Reprovado
194553	Ricardo Pessoa Santos	0	0	0	0	Ausente	296974	Roderick Ordakowski	9	32	5	46	Reprovado
414718	Ricardo Portela de Alencar	10	33	5	48	Reprovado	290468	Rodney Queiroz Max	13	41	5	59	Reprovado
298140	Ricardo Ramos Bezerra	10	39	4	53	Reprovado	304806	Rodney Souza Aranha	0	0	0	0	Ausente

210383	Rodolfo Arthur Tomaz	12	23	4	39	Reprovado	209825	Rodrigo Moreira Barreto	12	31	3	46	Reprovado
285686	Rodolfo Bezerra de Melo	12	48	4	64	Reprovado	211460	Rodrigo Moreira Marinho	10	26	6	42	Reprovado
304262	Rodolfo Carneiro de Freitas	2	15	3	20	Reprovado	187331	Rodrigo Moura Rodrigues	12	52	5	69	Reprovado
183554	Rodolfo Costa Neves de Carvalho	10	46	5	61	Reprovado	204327	Rodrigo Niesprodzinski Riquelme Macedo	8	28	5	41	Reprovado
288112	Rodolfo da Costa Storti	11	39	4	54	Reprovado	301183	Rodrigo Oliveira da Silva	11	21	5	37	Reprovado
188564	Rodolfo de Moraes Bento	8	49	6	63	Reprovado	290680	Rodrigo Otávio Sette de Souza	11	39	5	55	Reprovado
187102	Rodolfo Freschi Bertolo	9	47	5	61	Reprovado	202176	Rodrigo Otávio Veiga de Vargas	0	0	0	0	Ausente
293279	Rodolfo Fukui Bolognesi	10	34	6	50	Reprovado	301427	Rodrigo Paggi	9	51	6	66	Reprovado
206072	Rodolfo Guardenho de Alcantara	13	40	6	59	Reprovado	306105	Rodrigo Paiva da Silva	13	28	3	44	Reprovado
284403	Rodolfo Luiz Teixeira Penedo	12	49	5	66	Reprovado	199110	Rodrigo Pampolim	8	16	2	26	Reprovado
287898	Rodolfo Melhado Menezes da Silva	0	0	0	0	Ausente	208690	Rodrigo Passos de Albuquerque	0	0	0	0	Ausente
207757	Rodolfo Menezes Lopes de Barros	12	47	6	65	Reprovado	286734	Rodrigo Pedroso	7	28	3	38	Reprovado
210092	Rodolfo Petrus Botassini	10	46	8	64	Reprovado	302942	Rodrigo Peixoto Rodrigues	0	0	0	0	Ausente
302838	Rodolfo Pulcherio Cespedes	12	36	1	49	Reprovado	183454	Rodrigo Pereira Rodrigues dos Santos	9	29	6	44	Reprovado
205692	Rodolfo Saldanha Duarte	0	0	0	0	Ausente	210220	Rodrigo Pereira Souza	0	0	0	0	Ausente
295173	Rodolpho de Silos Vieira	9	29	3	41	Reprovado	205372	Rodrigo Pires Mateus	8	20	0	28	Reprovado
288361	Rodolpho Garcia Guimarães Bandeira	12	63	5	80	Reprovado	183330	Rodrigo Ramos de Sousa	13	47	4	64	Reprovado
200738	Rodolpho Sousa Moraes Oliveira	9	27	8	44	Reprovado	201600	Rodrigo Real da Silva	9	41	7	57	Reprovado
207881	Rodrigo Alexandre Felipen	10	28	1	39	Reprovado	412886	Rodrigo Reis Gonçalves Siqueira	11	48	6	65	Reprovado
199184	Rodrigo Almeida Morel	13	49	6	68	Reprovado	304907	Rodrigo Renan de Souza	9	45	6	60	Reprovado
414412	Rodrigo Antonio dos Santos Oliveira	9	36	7	52	Reprovado	199142	Rodrigo Ricardo Xavier Melquiades	14	31	5	50	Reprovado
190967	Rodrigo Antunes Ricci	11	44	8	63	Reprovado	199511	Rodrigo Rocha Pereira	8	10	1	19	Reprovado
294270	Rodrigo Aparecido Negretti	0	0	0	0	Ausente	303565	Rodrigo Rodrigues de Melo	10	38	6	54	Reprovado
192662	Rodrigo Aparecido Rodrigues Moretti	8	28	4	40	Reprovado	303485	Rodrigo Rodrigues Dias	10	22	4	36	Reprovado
203293	Rodrigo Araújo e Silva de Carvalho	11	41	5	57	Reprovado	295075	Rodrigo Rodrigues Nascimento	0	0	0	0	Ausente
285462	Rodrigo Arruda de Moraes	7	39	7	53	Reprovado	417955	Rodrigo Rodrigues Silveira de Sousa	0	0	0	0	Ausente
282879	Rodrigo Augusto da Costa	10	32	6	48	Reprovado	196953	Rodrigo Saleno	11	50	5	66	Reprovado
283126	Rodrigo Barbosa Carneiro	8	25	3	36	Reprovado	413438	Rodrigo Salvador Costa	6	40	4	50	Reprovado
204087	Rodrigo Barone do Nascimento	8	20	3	31	Reprovado	192358	Rodrigo Sampaio Campos Urbaneja Barea	8	32	4	44	Reprovado
291399	Rodrigo Beraldo de Oliveira	10	49	7	66	Reprovado	193200	Rodrigo Santa Cruz Fernandes	7	46	5	58	Reprovado
303039	Rodrigo Binotto Pereira	0	0	0	0	Ausente	208437	Rodrigo Santana	7	38	4	49	Reprovado
190867	Rodrigo Bonfim da Cruz Bandeira	11	39	6	56	Reprovado	203431	Rodrigo Serafim Espasso	0	0	0	0	Ausente
199269	Rodrigo Cabral da Silva	7	13	3	23	Reprovado	284212	Rodrigo Silva de Andrade	11	50	5	66	Reprovado
303625	Rodrigo Calvi	11	25	6	42	Reprovado	419390	Rodrigo Silva dos Santos	8	19	2	29	Reprovado
207234	Rodrigo Cameschi Vieira	0	0	0	0	Ausente	298481	Rodrigo Silva Rocha	10	27	4	41	Reprovado
184484	Rodrigo Chaves Ricardo	11	28	8	47	Reprovado	206819	Rodrigo Siqueira Ponciano Luiz	11	35	5	51	Reprovado
208068	Rodrigo Cordeiro de Souza	7	23	3	33	Reprovado	301151	Rodrigo Soares Oruê	10	21	7	38	Reprovado
188552	Rodrigo da Costa Sena Ehrich	6	51	8	65	Reprovado	186691	Rodrigo Souza Ferreira	11	46	5	62	Reprovado
302992	Rodrigo da Rocha Stremel Torres	0	0	0	0	Ausente	413778	Rodrigo Veras Rocha	12	35	5	52	Reprovado
302819	Rodrigo da Silva	9	34	4	47	Reprovado	301842	Rodrigo Vicentini de Campos	0	0	0	0	Ausente
196555	Rodrigo da Silva Ferrari	0	0	0	0	Ausente	285597	Rodrigo Weber Teixeira	11	54	7	72	Aprovado
299751	Rodrigo da Silva Gularte	10	35	3	48	Reprovado	292070	Rodson Pinheiro da Silva	7	20	3	30	Reprovado
199817	Rodrigo de Abreu Chaves	12	38	8	58	Reprovado	292517	Roger Fabio Cavalheiro de Almeida	0	0	0	0	Ausente
303246	Rodrigo de Arruda Iunes Salominy	11	29	5	45	Reprovado	188872	Roger Rômulo Ferreira da Motta	0	0	0	0	Ausente
299011	Rodrigo de Freitas Pellegrini	10	45	8	63	Reprovado	297544	Rogério Abreu Figueiredo Filho	8	18	3	29	Reprovado
285811	Rodrigo de Freitas Vianna	10	19	5	34	Reprovado	189611	Rogério Andrade de Sousa	11	26	6	43	Reprovado
297711	Rodrigo de Mello Trindade	7	26	4	37	Reprovado	300290	Rogério Burkot Pietroski	0	0	0	0	Ausente
416108	Rodrigo de Sousa	9	26	2	37	Reprovado	195805	Rogério Cardoso Ferreira	10	47	7	64	Reprovado
286569	Rodrigo de Souza Noronha	10	39	4	53	Reprovado	419177	Rogério Cesar Buso Gomes	0	0	0	0	Ausente
292889	Rodrigo do Amaral Oliveira	12	25	3	40	Reprovado	292177	Rogério Corrêa Borges	0	0	0	0	Ausente
193642	Rodrigo do Monte Pires	3	29	4	36	Reprovado	285361	Rogério da Luz Fontele	11	36	2	49	Reprovado
286130	Rodrigo dos Anjos Barroso Mattos	11	58	8	77	Aprovado	183093	Rogério da Silva Irlandes	10	49	8	67	Reprovado
195085	Rodrigo dos Santos Carneiro	9	18	1	28	Reprovado	197423	Rogério da Silva Ravanello	0	0	0	0	Ausente
187028	Rodrigo dos Santos Raimundo	0	0	0	0	Ausente	209263	Rogério da Silva Santos	8	43	6	57	Reprovado
193043	Rodrigo Duarte Pontes	0	0	0	0	Ausente	292431	Rogério Douglas Camilo	2	26	7	35	Reprovado
292536	Rodrigo Duro Zanini	12	35	3	50	Reprovado	197789	Rogério Felix de Almeida Silva	10	28	5	43	Reprovado
290259	Rodrigo Elias de Souza	11	31	2	44	Reprovado	284563	Rogério Garcia Machado	4	40	5	50	Reprovado
304087	Rodrigo Fabian Fernandes de Campos	0	0	0	0	Ausente	291610	Rogério Gomes Rocha	11	50	10	71	Reprovado
189038	Rodrigo Fernandes Moraes Luz	12	51	5	68	Reprovado	293650	Rogério Gonçalves da Silva Simões	12	48	8	68	Reprovado
296661	Rodrigo Ferrari Ribeiro	0	0	0	0	Ausente	197718	Rogério Hideki Tayama	5	29	9	43	Reprovado
183956	Rodrigo Ferraz Damasceno	4	20	4	28	Reprovado	186470	Rogério Lázaro Junior	11	42	7	60	Reprovado
195439	Rodrigo Flores Duarte	13	45	3	61	Reprovado	299143	Rogério Lourenço	0	0	0	0	Ausente
205154	Rodrigo Freitas Caldas	8	22	4	34	Reprovado	188913	Rogério Martins de Souza	9	20	6	35	Reprovado
198916	Rodrigo Galhardo Ramiro	0	0	0	0	Ausente	189161	Rogério Nunes Lopes	11	21	2	34	Reprovado
301857	Rodrigo Gallo Silva	0	0	0	0	Ausente	192992	Rogério Nunes Pezzuol	14	47	7	68	Reprovado
183719	Rodrigo Garcia Ferreira da Cunha	8	29	2	39	Reprovado	413290	Rogério Nunes Silva	2	23	4	29	Reprovado
284334	Rodrigo Garcia Rodrigues	6	25	1	32	Reprovado	210476	Rogério Pereira de Oliveira	10	55	8	73	Aprovado
297844	Rodrigo Garcia Satiro	5	28	5	38	Reprovado	414311	Rogério Ribeiro dos Santos	10	18	3	31	Reprovado
299454	Rodrigo Gomes de Almeida	8	29	4	41	Reprovado	305102	Rogério Rocha Leoncio	6	35	2	43	Reprovado
189785	Rodrigo Gomes de Barros Lopes	10	32	5	47	Reprovado	211800	Rogério Rodrigues dos Santos	10	50	9	69	Reprovado
293567	Rodrigo Gomes Loureiro	14	55	9	78	Aprovado	297415	Rogério Sussumu Melchior Kusano	13	39	6	58	Reprovado
212079	Rodrigo Gonçalves da Silva	12	43	6	61	Reprovado	418364	Rogério Teixeira dos Santos	9	24	5	38	Reprovado
295040	Rodrigo Guimarães Mendonça Moraes	12	42	5	59	Reprovado	295030	Roghe de Aguiar Maciel	12	36	5	53	Reprovado
412950	Rodrigo Haynan Passos Amaral	12	32	6	50	Reprovado	200955	Roldan Jara de Alencar	13	29	4	46	Reprovado
194214	Rodrigo João Francisco	4	30	2	36	Reprovado	211161	Romária Pereira da Costa	0	0	0	0	Ausente
204297	Rodrigo José de Araújo	13	46	6	65	Reprovado	197301	Romatlieli Ferreira de Oliveira	7	30	5	42	Reprovado
195500	Rodrigo Josefi Moraes de Jesus	7	22	3	32	Reprovado	414350	Romeo Deitos Junior	7	24	0	31	Reprovado
289058	Rodrigo Lacerda de Assis	0	0	0	0	Ausente	206321	Romero Guedes de França	12	56	7	75	Aprovado
285268	Rodrigo Lima Bandeira	10	44	8	62	Reprovado	199611	Romie Bradley da Silva de Souza	0	0	0	0	Ausente
210992	Rodrigo Maiorki	0	0	0	0	Ausente	282661	Romildo de Oliveira Correa	4	34	7	45	Reprovado
285572	Rodrigo Marinho Rezende	11	47	8	66	Reprovado	416649	Romildo Ferreira da Silva Filho	8	44	6	58	Reprovado
198337	Rodrigo Marques da Silva	7	32	2	41	Reprovado	286616	Romildo Nogueira da Fonseca Junior	13	59	9	81	Aprovado
291580	Rodrigo Marques Miranda	7	29	6	42	Reprovado	292232	Romulo Andrei Vialba de Oliveira	7	32	5	44	Reprovado
287164	Rodrigo Martins de Andrade	11	43	7	61	Reprovado	417715	Romulo Antonio Assis Bomfim	0	0	0	0	Ausente
188227	Rodrigo Martins de Quevedo	12	47	8	67	Reprovado	205800	Romulo Barros Alves de Carvalho	0	0	0	0	Ausente
205043	Rodrigo Massuo Sacuno	8	16	0	24	Reprovado	295499	Romulo Bastos Villalva Ribeiro	10	48	4	62	Reprovado
284353	Rodrigo Medeiros Ribas	11	48	6	65	Reprovado	203114	Romulo Eduardo Gazzola Monteiro	9	23	5	37	Reprovado
198413	Rodrigo Menezes de Oliveira	0	0	0	0	Ausente	290164	Rômulo Ferro Nogueira	10	32	5	47	Reprovado

194810	Rômulo Flávio de Sousa Claudino	0	0	0	0	Ausente	193090	Rudgen Rodrigues Caldas	12	35	8	55	Reprovado
293353	Rômulo Henrique de Paula da Silva	9	20	3	32	Reprovado	211912	Rudimar Rigo	9	25	6	40	Reprovado
300404	Rômulo Henrique dos Santos Pareschi	13	49	5	67	Reprovado	198562	Rudnei Ribeiro de Oliveira	11	24	3	38	Reprovado
211026	Rômulo Noletto Passos	9	47	8	64	Reprovado	187904	Rui de Almeida Dutra	12	46	5	63	Reprovado
300519	Rômulo Rocha Vaz	13	65	8	86	Aprovado	192570	Rutieli Faustino Ventura	10	18	2	30	Reprovado
300216	Romulo Tavares da Silva	11	46	7	64	Reprovado	303623	Sabrina Aparecida Muniz Chaves	8	20	5	33	Reprovado
286164	Rômulo Teixeira Marcelo	12	58	8	78	Aprovado	290196	Sabrina Araujo de Santana dos Santos	6	15	2	23	Reprovado
284881	Ronald de Assis Soares	10	25	5	40	Reprovado	188572	Sabrina Leite Pessoti	12	47	7	66	Reprovado
299788	Ronaldo Adriano Decursio da Silva	12	35	6	53	Reprovado	287920	Sabrina Paula de Souza	8	26	5	39	Reprovado
296083	Ronaldo Alves Botelho	12	46	6	64	Reprovado	191922	Sabrina Pereira de Souza	8	28	3	39	Reprovado
201274	Ronaldo Alves de Oliveira	12	26	6	44	Reprovado	285936	Sabrina Silva Sabino	10	22	2	34	Reprovado
183820	Ronaldo Amaral Casimiro de Assis	12	51	5	68	Reprovado	187813	Sabrine Fernandes Rocha	10	26	3	39	Reprovado
287393	Ronaldo Binoti Filho	14	57	8	79	Aprovado	207351	Sadraque Augusto Vidal Leite	10	36	5	51	Reprovado
294075	Ronaldo Cordeiro da Silva	0	0	0	0	Ausente	299172	Sage Soares de Noronha	7	26	4	37	Reprovado
293311	Ronaldo Dias da Silva	11	28	2	41	Reprovado	184145	Salatiel Felipe Barbosa	14	47	7	68	Reprovado
197595	Ronaldo dos Santos Costa	5	33	4	42	Reprovado	284150	Salete Mariani	7	20	0	27	Reprovado
285522	Ronaldo Jorga da Silva	7	16	2	25	Reprovado	188159	Salomao Abe	0	0	0	0	Ausente
186647	Ronaldo Manoel da Silva Junior	9	46	5	60	Reprovado	185531	Samara de Barros Farias	12	23	2	37	Reprovado
282970	Ronaldo Marcos Jacob	11	57	8	76	Aprovado	209544	Samara Mayra Cardoso Monteiro	6	19	3	28	Reprovado
208850	Ronaldo Muniz do Carmo	0	0	0	0	Ausente	207386	Samara Regina Nunes de Oliveira	12	24	3	39	Reprovado
189396	Ronaldo Portilho Rodrigues	7	21	1	29	Reprovado	195724	Samer Cazeiro El Kadri	10	25	4	39	Reprovado
200447	Ronaldo Simões dos Santos	6	25	5	36	Reprovado	415552	Samia Abdulahad	7	24	5	36	Reprovado
208216	Ronan Pinto Costa	8	26	4	38	Reprovado	207682	Sâmilla Gouveia de Souza	13	36	4	53	Reprovado
296057	Ronan Vagner dos Santos	11	22	4	37	Reprovado	284155	Samir Isaias Laran Nedeff	10	29	2	41	Reprovado
187120	Rondes Andrade Diniz	6	25	0	31	Reprovado	294502	Samir Lima Buchara de Alencar	11	50	4	65	Reprovado
191777	Rondineli Almeida de Senna	9	43	7	59	Reprovado	285717	Samir Pimentel Juliani	11	48	3	62	Reprovado
285675	Rones Bisineli Baptista	11	43	8	62	Reprovado	197123	Samira Martins Bittencourt	6	25	2	33	Reprovado
294983	Roney Junqueira Azambuja	12	42	5	59	Reprovado	303222	Sammy Kellongns Pinheiro de Melo	0	0	0	0	Ausente
416962	Roney Vieira da Cunha	6	19	5	30	Reprovado	212081	Samuel Alves Comin	11	55	9	75	Aprovado
185714	Roni Alex Olmedo Medina	9	23	0	32	Reprovado	187547	Samuel Amâncio Pereira Neto	13	44	10	67	Reprovado
290619	Roni da Rocha Silveira	11	59	7	77	Aprovado	416872	Samuel Augusto Dias dos Santos	8	41	7	56	Reprovado
417997	Ronilton Robson Diniz Bezerra	11	44	8	63	Reprovado	196584	Samuel Augusto Leite Bernardes Curado	10	53	6	69	Aprovado
187299	Rony Cley Lima Santos	0	0	0	0	Ausente	204967	Samuel Barbosa Vieira Filho	13	49	6	68	Reprovado
208750	Rony Gustavo Gonçalves	9	43	7	59	Reprovado	300773	Samuel Barrem da Silva	11	22	6	39	Reprovado
210608	Ronye Ferreira de Mattos	6	20	3	29	Reprovado	181658	Samuel Felipe de Azevedo Nass Flores	0	0	0	0	Ausente
203224	Ronyeryson Roger Fantini	0	0	0	0	Ausente	196436	Samuel Filipe Andrade Silva Vital	11	58	5	74	Reprovado
300443	Ronyvon Matsamura Ramos	8	27	5	40	Reprovado	284995	Samuel Guimarães de Magalhães	0	0	0	0	Ausente
285271	Rooger Louis Byczkowski	12	27	4	43	Reprovado	288985	Samuel Lima Pape	0	0	0	0	Ausente
186582	Roquilane Silva dos Santos	9	43	8	60	Reprovado	199667	Samuel Marcos Ferreira Soares	0	0	0	0	Ausente
206068	Rosa Elizabeti Franco	13	43	7	63	Reprovado	302737	Samuel Pereira da Silva	0	0	0	0	Ausente
198581	Rosa Lina de Sousa Moura Santos	12	59	5	76	Reprovado	207793	Samuel Pinheiro Ribeiro	9	31	2	42	Reprovado
414177	Rosalia Cerutti	7	46	7	60	Reprovado	302894	Samuel Queiroz Rodrigues	13	26	3	42	Reprovado
290876	Rosalia Dias da Silva Honda	0	0	0	0	Ausente	185180	Samuel Ribeiro Gonçalves Ferreira	10	33	6	49	Reprovado
285708	Rosana Antunes Geraldo Blan	9	22	3	34	Reprovado	208720	Samuel Salustiano de Mello	10	13	0	23	Reprovado
290364	Rosana Freitas da Rosa Montani	8	32	5	45	Reprovado	204157	Samuel Santana dos Santos	9	30	3	42	Reprovado
297024	Rosana Lucia Souza Cesar Marques	8	20	5	33	Reprovado	211442	Samuel Souto Ribeiro	10	35	7	52	Reprovado
283720	Rosana Oliveira Villalba Falcao	4	25	6	35	Reprovado	282888	Samuel Souza da Silva	10	32	5	47	Reprovado
287266	Rosane Raiara Lima Ferreira	9	51	3	63	Reprovado	190920	Samuel Wodnoff Marques	13	29	1	43	Reprovado
290671	Rosângela Candia Ohara	0	0	0	0	Ausente	282760	Samyra Granato Azevedo	0	0	0	0	Ausente
204887	Rosângela Dias Oliveira	0	0	0	0	Ausente	303671	Sander Marcio Fernandes Leite	10	26	4	40	Reprovado
419057	Rosangela Ismail da Costa	6	26	5	37	Reprovado	293853	Sanderus Antonio Candido Junior	8	21	1	30	Reprovado
210628	Rosanna Kelly de Oliveira Barbosa	12	60	7	79	Aprovado	287198	Sandoval Rodrigues Barroso Filho	11	54	7	72	Aprovado
187671	Rose Aparecida Brites	10	33	4	47	Reprovado	419383	Sandra Aparecida Ferreira da Silva	4	24	3	31	Reprovado
193781	Roselayne Andréa da Silva Pires Cotrim	11	27	6	44	Reprovado	203899	Sandra Cristina Sbaais	8	44	3	55	Reprovado
283239	Roseli da Silva Saavedra	0	0	0	0	Ausente	211373	Sandra Damares Buzanello	0	0	0	0	Ausente
196569	Roseli Pereira de Lima Pinto	13	40	6	59	Reprovado	183027	Sandra Luciana Urnau	9	40	8	57	Reprovado
288168	Rosemary Bevilaqua da Silva Faustino Dias	6	23	3	34	Reprovado	187749	Sandra Mara Ramos da Silva Barbosa	13	43	6	62	Reprovado
300577	Roseneia Leal	12	35	3	50	Reprovado	194716	Sandra Marcia François da Silva	7	19	1	27	Reprovado
295980	Rosiane da Silva Raasch de Lima	8	36	3	47	Reprovado	416353	Sandra Paula Ferreira Rocha	0	0	0	0	Ausente
211250	Rosiane Miranda da Silva	0	0	0	0	Ausente	205611	Sandra Regina de Oliveira Carvalho	0	0	0	0	Ausente
191668	Rosiane Santiago Romera Melo	0	0	0	0	Ausente	290010	Sandra Santos Silva	4	25	3	32	Reprovado
294816	Rosicle Viana de Souza	9	33	5	47	Reprovado	201712	Sandro Arias Amorim	0	0	0	0	Ausente
207389	Rosiele Souza	12	37	5	54	Reprovado	299616	Sandro Jose da Costa Callegari	9	24	7	40	Reprovado
286137	Rosiene Alves de Lima	0	0	0	0	Ausente	299904	Sandro José Rosa	0	0	0	0	Ausente
192883	Rosilaine Arruda da Silva	8	18	2	28	Reprovado	205380	Sandro Luiz Ferreira	0	0	0	0	Ausente
293894	Rosilene Gomes da Silva	8	18	4	30	Reprovado	209844	Sandro Naressi Nogueira	12	37	7	56	Reprovado
196131	Rosilene Neves da Silva	0	0	0	0	Ausente	196913	Sandro Reginaldo Rosário	7	28	3	38	Reprovado
205246	Rosimeire Alves de Macedo Kromberg	10	28	4	42	Reprovado	295664	Sandro Weyman Tavares Távora	0	0	0	0	Ausente
209056	Rosimeire Batista da Silveira	10	39	5	54	Reprovado	192755	Sandy Cristina Stort	14	34	8	56	Reprovado
415641	Rosimeire Batista Galvão	0	0	0	0	Ausente	196878	Sandy Larranhaga de Noronha	12	35	5	52	Reprovado
283913	Rosimeire Dayanne Sousa Miranda	6	16	2	24	Reprovado	193785	Sandya Rita Jorge Ferreira	8	39	7	54	Reprovado
299351	Rosimeirey Palácio do Nascimento	9	28	4	41	Reprovado	184508	Sania de Castro Lages Leal	0	0	0	0	Ausente
190410	Rosinei Pertile	7	36	5	48	Reprovado	184744	Sara Cardoso Araujo	9	27	5	41	Reprovado
287539	Rosiney Rodrigues de Oliveira Yonaka	8	23	5	36	Reprovado	305493	Sara Fernanda Cesar dos Santos	0	0	0	0	Ausente
190454	Rosley Fernanda Ribeiro	4	19	1	24	Reprovado	184620	Sara Jaqueline Yehya Salomao	10	31	2	43	Reprovado
203978	Rossano Ferrari	3	19	2	24	Reprovado	289179	Sara Lilian Lima	0	0	0	0	Ausente
209384	Rosystella Helena Seefelder Poletto	7	18	3	28	Reprovado	412932	Sara Mírian Araújo Xavier	9	22	5	36	Reprovado
188157	Ruan de Oliveira Ribeiro	6	36	5	47	Reprovado	306168	Sara Sthefanie Sarmento Serra Barbosa	0	0	0	0	Ausente
295330	Ruben Marcio Alves	9	24	5	38	Reprovado	292708	Sarah Aline Anicésio Bernal	5	42	6	53	Reprovado
187504	Rubenita de Andrade Lessa Pereira Gomes	0	0	0	0	Ausente	207938	Sarah Aparecida de Sousa Alves	12	24	4	40	Reprovado
286590	Rubens Dariu Saldivar Cabral	10	25	4	39	Reprovado	194306	Sarah Carolina Neves de Barros Vellasco	0	0	0	0	Ausente
197690	Rubens Matos Cunha Junior	13	50	9	72	Reprovado	204651	Sarah Cure de Carvalho Agreli	8	28	2	38	Reprovado
300129	Rubia Braz Scarpa Fleming	7	51	5	63	Reprovado	199528	Sarah Danielle Manguieira Freitas Cardoso	0	0	0	0	Ausente
193057	Rubia Helena Bridi	0	0	0	0	Ausente	296891	Sarah Elayne Souza dos Santos Ferraz	10	32	3	45	Reprovado
207622	Rubson Barros Silva	10	29	5	44	Reprovado	190532	Sarah Gabriella Bezerra de Moura Estrela	12	29	5	44	Reprovado
207052	Rubson Ramalho dos Reis Júnior	7	23	3	33	Reprovado	283530	Sarah Leolina Costaqueiroz	0	0	0	0	Ausente
305171	Ruda Cintra Coutinho	0	0	0	0	Ausente	198170	Sarah Raquel Alves Muricy	9	20	2	31	Reprovado
206726	Rudgelio Antônio van Horn Ávila	13	27	6	46	Reprovado	284037	Sarah Regina Gregorini Silva	7	24	4	35	Reprovado

195059	Sarah Salles Cavalcante da Rocha	5	25	4	34	Reprovado	211526	Silvia Regina Eboli Ribeiro	9	28	3	40	Reprovado
418908	Sariza Vieira da Silva Correa	0	0	0	0	Ausente	301770	Silviane Barbosa da Silva	6	35	4	45	Reprovado
290369	Sasso Salim Amaral Sales de Oliveira	0	0	0	0	Ausente	296733	Silviane Leite Pires do Espírito Santo	12	28	4	44	Reprovado
302826	Saul Barbosa Laurentino	13	49	6	68	Reprovado	303837	Silvio Antonio Ceretta Neto	0	0	0	0	Ausente
286311	Saullo Antonio Cavalcanti Rodrigues	0	0	0	0	Ausente	288169	Silvio Eduardo Girardi Santos	7	31	5	43	Reprovado
204767	Saulo dos Santos Saconi	2	40	6	48	Reprovado	293876	Silvio Eserian Alves de Lima	13	34	7	54	Reprovado
306042	Saulo Gonçalves Salgado	8	25	7	40	Reprovado	304820	Silvio Ferreira Freitas	0	0	0	0	Ausente
195839	Saulo Mayer Gomes Pinto	8	46	6	60	Reprovado	203931	Silvio Jose de Moraes Melo Filho	0	0	0	0	Ausente
205631	Saulo Ramos Furquim	8	42	6	56	Reprovado	204064	Silvio Mendonza Junior	5	19	2	26	Reprovado
292217	Saulo Ribeiro Rezende	13	57	9	79	Aprovado	211881	Silvio Ramos Pereira	10	56	9	75	Aprovado
291114	Saulo Santos Alves	5	35	5	45	Reprovado	194155	Silwalter Hagner Cano da Silva	9	23	6	38	Reprovado
193432	Saulo Souza dos Santos	7	30	4	41	Reprovado	296730	Simeire Cunha da Cruz	7	18	1	26	Reprovado
284057	Sauria Salomão Santos	8	24	3	35	Reprovado	199144	Simone Aline Kammer	11	25	1	37	Reprovado
303901	Saviani Guarnieri Martins	10	27	9	46	Reprovado	207319	Simone Aparecida Martins Lourenco	8	18	3	29	Reprovado
212086	Savigny Gonçalves de Sousa da Silva	0	0	0	0	Ausente	294640	Simone Barreto Rezende	14	39	5	58	Reprovado
186569	Savina Priscila Rodrigues Pessoa	13	34	4	51	Reprovado	283211	Simone Correa de Sousa	11	25	3	39	Reprovado
208748	Savio Araujo de Lemos Silva	0	0	0	0	Ausente	199981	Simone de Souza Carvalho	6	21	3	30	Reprovado
207696	Sawana Fontes Resende	12	39	8	59	Reprovado	299438	Simone Dutra Borba	9	19	5	33	Reprovado
183231	Saymon Gomes e Silva	8	58	9	75	Reprovado	186147	Simone Ferreira de Siqueira	3	24	4	31	Reprovado
195350	Sayonara Francisco Lemgruber Silva	11	58	9	78	Aprovado	416224	Simone Mayara Paiva Ferreira	11	45	5	61	Reprovado
305038	Schayan da Vitoria Vago	11	59	6	76	Aprovado	196869	Simone Mendonca da Silva	10	49	7	66	Reprovado
289565	Scheila Rockenbach Bleich	0	0	0	0	Ausente	193811	Simone Mota Fernandes	7	24	5	36	Reprovado
284554	Sebastião Donizete da Silva Júnior	12	50	8	70	Reprovado	201248	Simone Pereira Soares	0	0	0	0	Ausente
188233	Sebastiao Ernande Correia de Araujo	8	23	1	32	Reprovado	193870	Simone Ramos Xavier	8	20	2	30	Reprovado
186846	Sebastião Monteiro Soares	8	35	3	46	Reprovado	200184	Simone Regina Checchi	0	0	0	0	Ausente
284911	Sebiana Vitale Cruz	0	0	0	0	Ausente	416790	Simone Scheid	11	28	7	46	Reprovado
296193	Segismundo Cordeiro de Araújo Filho	13	50	7	70	Reprovado	417183	Simone Vera Miranda Salvego	5	23	2	30	Reprovado
211355	Selma Cléria Santos de Abreu	0	0	0	0	Ausente	306034	Simoni Gomes	0	0	0	0	Ausente
305294	Selma de Souza Silva Gomes	10	29	5	44	Reprovado	299347	Simoni Kelen Geacon	9	34	4	47	Reprovado
210451	Selma Regina Dias Favoreto Morandi	0	0	0	0	Ausente	208954	Sinaldo Cruz de Freitas	0	0	0	0	Ausente
201638	Selmo Barcelar Gomes de Andrade	0	0	0	0	Ausente	209077	Sineiva Pirani da Silva	11	38	6	55	Reprovado
417857	Sérgio Adriany de Moraes Navarro	0	0	0	0	Ausente	287093	Sinesio Nogueira de Souza	0	0	0	0	Ausente
201859	Sergio Anselmo Dantas	6	45	4	55	Reprovado	284061	Sinivaldo Naves do Couto Filho	13	51	7	71	Reprovado
195786	Sérgio Ascêncio Martins	12	27	2	41	Reprovado	297469	Sinomar Tiago Rodrigues	10	33	4	46	Reprovado
204617	Sérgio Augusto Costa da Silva	11	40	5	56	Reprovado	184727	Sirleia Lopes Comitre	11	29	6	46	Reprovado
301032	Sergio Barreto	8	31	6	45	Reprovado	211926	Sirlene Espírito Santo Inácio	7	27	0	34	Reprovado
297082	Sergio Batista Jordão	11	42	6	59	Reprovado	301666	Sivaildo Ramos de Souza	13	30	3	46	Reprovado
297379	Sergio Batista Rosa	9	19	3	31	Reprovado	285748	Sócrates Mota Martins	0	0	0	0	Ausente
283223	Sérgio Bento de Sepúlveda Júnior	7	19	1	27	Reprovado	204705	Solane Terezinha de Araujo	12	44	7	63	Reprovado
305104	Sergio Cordeiro Zanqui	8	32	4	44	Reprovado	415854	Solange Barros Vieira	8	31	4	43	Reprovado
302530	Sérgio Covatti Crespi	10	63	7	80	Aprovado	192535	Solange Gomes Lysik	11	23	5	39	Reprovado
191767	Sérgio da Rosa Lima	10	41	8	59	Reprovado	417204	Solange Midori Mitani	0	0	0	0	Ausente
286886	Sergio de Lara Costa Junior	8	21	2	31	Reprovado	414512	Solange Rigotti	12	31	2	45	Reprovado
195398	Sergio Dias Maximiano	0	0	0	0	Ausente	286104	Soliana Figueiredo dos Santos Silva	7	25	4	36	Reprovado
187728	Sergio Ferreira de Souza	13	51	7	71	Reprovado	290592	Sonia de Lima	0	0	0	0	Ausente
197616	Sergio Garutti Junior	10	32	6	48	Reprovado	297437	Sora Beatriz Sanches Sirotti	11	57	5	73	Reprovado
197924	Sergio Gomes Barbosa	8	44	7	59	Reprovado	297392	Soraia Barbosa de Oliveira	0	0	0	0	Ausente
198531	Sergio Henrique Alves	12	47	9	68	Reprovado	181674	Soraine-Dê-Vanessa Gomes Soares	12	40	7	59	Reprovado
209864	Sérgio Henrique Artero dal Maso	10	29	4	43	Reprovado	298638	Soraylla Luana Antonio	0	0	0	0	Ausente
205304	Sérgio Henrique Gontijo Ferreira	0	0	0	0	Ausente	192248	Stefani Cardoso da Cruz	0	0	0	0	Ausente
299570	Sergio Honório da Silva	7	16	3	26	Reprovado	192523	Stefânia Leandro Ruwer	0	0	0	0	Ausente
302521	Sergio Klauck	6	39	2	47	Reprovado	195866	Stefano Patrick Moura	9	24	2	35	Reprovado
291595	Sergio Laveso Filho	11	16	4	31	Reprovado	203873	Steffany Salina dos Santos	11	32	6	49	Reprovado
188920	Sérgio Luiz Milagre Júnior	12	35	7	54	Reprovado	197830	Stela de Lima Pereira	10	26	5	41	Reprovado
190077	Sergio Luiz Sturmer Junior	10	41	7	58	Reprovado	201214	Stela Marisco Duarte	10	22	6	38	Reprovado
413156	Sergio Nazareno Albanp	0	0	0	0	Ausente	211927	Stella Cristina Sena Jamel Edin	13	36	6	55	Reprovado
187957	Sergio Odilon Javorski Filho	12	51	6	69	Reprovado	299743	Stella Mary Esteche Pavao	9	17	3	29	Reprovado
419395	Sergio Paulo de Oliveira	0	0	0	0	Ausente	303003	Stella Paris Senatore	14	65	6	85	Aprovado
297391	Sergio Ribeiro Hashinokuti Filho	11	30	4	45	Reprovado	184878	Stella Scapin Galego	7	26	4	37	Reprovado
286134	Sergio Ricardo da Silva	7	50	6	63	Reprovado	212107	Stella Serrano Pinheiro	0	0	0	0	Ausente
415022	Sérgio Sobreira Aquino	11	27	4	42	Reprovado	412934	Stelyane Salvador Barrozo	0	0	0	0	Ausente
297827	Sergio Storniolo de Souza	13	50	7	70	Reprovado	210353	Stenio Moreira dos Reis	12	16	1	29	Reprovado
419014	Sergio Takeshi Oda	0	0	0	0	Ausente	290625	Stephani Maria Abdalla	10	31	5	46	Reprovado
286592	Sergio Zufino da Silva	10	28	4	42	Reprovado	294423	Stephanie Almeida Araujo	11	58	7	76	Aprovado
195306	Shinayder Neres do Vale	11	44	6	61	Reprovado	210372	Stéphanie Gehlen de Lima	0	0	0	0	Ausente
293492	Shirley Cristina da Silva Campos	14	54	8	76	Aprovado	286610	Stephanie Miola Canale	10	30	4	44	Reprovado
183414	Shiva Ricci Mondí Guimarães Godinho	0	0	0	0	Ausente	198265	Stephanie Schmidt Coelho	12	48	6	66	Reprovado
204196	Shusiene Tassinari Machado	0	0	0	0	Ausente	190510	Stéphanie Veloso Silva	10	19	5	34	Reprovado
212004	Sidinei Luiz da Silva	0	0	0	0	Ausente	199160	Stephanny Lohanny do Nascimento Flores	0	0	0	0	Ausente
187878	Sidirobsom Luis	7	13	2	22	Reprovado	301233	Stephany Rodrigues Silva	1	25	5	31	Reprovado
418793	Sidney Castro da Silva	10	29	5	44	Reprovado	300604	Stephennie de Souza Silva	13	19	4	36	Reprovado
286782	Sidney Pinheiro de Queiroz	9	48	7	64	Reprovado	284904	Sthefanie Brandao do Prado	14	58	7	79	Aprovado
200857	Sidney Xavier da Silva	8	35	7	50	Reprovado	190928	Sue Ellen Ortega Nunes	11	39	7	57	Reprovado
294470	Silas Costa de Oliveira	0	0	0	0	Ausente	284430	Sue-Hellen da Silva Ferreira	8	35	6	49	Reprovado
189480	Silmara Diniz Paulino da Rocha	11	38	8	57	Reprovado	199751	Suelen Anderson	0	0	0	0	Ausente
416944	Silne Aparecida de Barros	5	24	3	32	Reprovado	204206	Suelen de Mello	11	27	6	44	Reprovado
195485	Silvana Maria Rojas Lube	9	27	4	40	Reprovado	296302	Suelen Longoni Peres	0	0	0	0	Ausente
300228	Silvana Mariano Nabhan Vilela	7	18	4	29	Reprovado	193384	Suelen Rayanda Castro Ferreira	10	22	3	35	Reprovado
188894	Silvana Rabello de Almeida	10	22	2	34	Reprovado	414493	Suelen Silveira dos Santos	9	13	2	24	Reprovado
301944	Silvane de Paula Avila	11	43	3	57	Reprovado	415223	Suelen Sousa Caetano de Melo	0	0	0	0	Ausente
189738	Silvani Pereira de Araujo	0	0	0	0	Ausente	209526	Suellen Figueiro da Silva	9	40	6	55	Reprovado
414044	Silvano Luiz Rech	0	0	0	0	Ausente	204636	Suellen Gonçalves de Melo Porto	12	40	6	58	Reprovado
192928	Sílvia Aires de Freitas Andrade	11	23	4	38	Reprovado	192866	Suélien Karen do Carmo Aquino Ogura	9	29	5	43	Reprovado
194237	Silvia Andreotti	10	52	7	69	Aprovado	414996	Suellen Larissa Cedroni Maeda	0	0	0	0	Ausente
192454	Silvia dos Santos Schiavi	2	38	6	46	Reprovado	296078	Suellen Magalhaes Kishi	10	34	4	48	Reprovado
305233	Silvia Inacio da Silva Corneli	0	0	0	0	Ausente	416530	Suellen Moreira Costa Azevedo	13	46	8	67	Reprovado
303125	Silvia Kassandra Portilho Dutra	12	21	4	37	Reprovado	194315	Suellen Pereira Leite Morais	7	25	4	36	Reprovado
208136	Silvia Maria Stefanos Antunes	12	39	7	58	Reprovado	212097	Suellen Pessoa Marreiros de Almeida	11	46	5	62	Reprovado

418882	Suellen Ramos Cesar de Souza	10 21 4	35	Reprovado	304415	Tarcys William Marques Almiron	12 38 6	56	Reprovado
415002	Suellen Schisler Lopes	11 29 4	44	Reprovado	189340	Tarik Lopes Cordeiro	11 47 5	63	Reprovado
283117	Suelson Pereira dos Santos	11 42 7	60	Reprovado	296196	Táscela Bresciani	8 12 1	21	Reprovado
291432	Suely dos Santos e Silva	5 22 1	28	Reprovado	202024	Tássia Nolasco da Rocha	13 37 4	54	Reprovado
203043	Suely Galvão Amaral	10 46 9	65	Reprovado	210016	Tássila Amanda Cruz de Abreu	9 27 5	41	Reprovado
190240	Suely Hee Park	11 32 6	49	Reprovado	297313	Tathiane de Castro Stefani	13 30 5	48	Reprovado
202140	Sula da Silva Ferreira	0 0 0	0	Ausente	288023	Tathiana Smaniotto Rodrigues de Almeida	13 29 2	44	Reprovado
208700	Suleiman Antar Suleiman Mohammed	0 0 0	0	Ausente	198878	Tatiana Andrade Lopes	0 0 0	0	Ausente
289230	Sullivan Pericles Ferreira	10 35 7	52	Reprovado	291808	Tatiana Aparecida de Oliveira	11 49 7	67	Reprovado
185407	Susane Dill Soares Penna	12 49 9	70	Reprovado	201352	Tatiana Armoa Machado	13 52 5	70	Reprovado
301501	Suzana Aparecida Vieira	8 20 4	32	Reprovado	190987	Tatiana Colman	4 16 5	25	Reprovado
291883	Suzana Vitalina Alves	9 23 4	36	Reprovado	199782	Tatiana Cristina Ifran de Oliveira	8 25 5	38	Reprovado
209313	Suzanne Catonio de Souza Almada	0 0 0	0	Excluído	286421	Tatiana da Anunciação Alves	0 0 0	0	Ausente
291235	Tabajara Aguiar Praeiro Alves	0 0 0	0	Ausente	285824	Tatiana Fagundes de Souza Tauchert	8 38 4	50	Reprovado
209473	Taciane Andreghetto Cipriani	9 25 2	36	Reprovado	183037	Tatiana Guerra Goncalves Merisio	0 0 0	0	Ausente
290080	Tácio do Vale Camelo Talão Domingues	9 22 1	32	Reprovado	188362	Tatiana Martins de Quevedo	12 47 9	68	Reprovado
295371	Tácio Mendes Maia	11 40 6	57	Reprovado	301199	Tatiana Passos de Ruchkys	12 44 5	61	Reprovado
299221	Tadeu Salvador Botelho	11 35 5	51	Reprovado	289778	Tatiana Pereira	10 36 5	51	Reprovado
199235	Tahynã Kys Lins Silva	11 30 6	47	Reprovado	415769	Tatiana Ribeiro Fachineli	0 0 0	0	Ausente
209481	Taiane Silva Lima	13 46 6	65	Reprovado	182994	Tatiana Semengato França	0 0 0	0	Ausente
290674	Taiguer Nicole Ribeiro Pexe	12 46 5	63	Reprovado	202814	Tatiana Zyngier Silva	13 58 8	79	Aprovado
285239	Taila Tavares Lopes	7 41 5	53	Reprovado	202546	Tatiane Andino Matas	0 0 0	0	Ausente
282637	Taina Carneiro dos Santos	0 0 0	0	Ausente	185223	Tatiane Aparecida Pinheiro Lopes	13 27 5	45	Reprovado
288409	Tainá Silveira	0 0 0	0	Ausente	302249	Tatiane Arzamendia da Silva	10 24 3	37	Reprovado
208775	Tainá Soares Bezerra Santos Cavalcante	14 48 8	70	Reprovado	304603	Tatiane Carla Aliaga Moreno	10 24 5	39	Reprovado
286764	Tainah Elita de Arruda Lasmar Wiedtheuper	0 0 0	0	Ausente	203992	Tatiane Czervinski de Almeida	10 39 5	54	Reprovado
211746	Tainara Carolina Martins Valenzuela	11 34 5	50	Reprovado	199562	Tatiane da Silva Garcia	8 20 3	31	Reprovado
299113	Tainara Caroline Moura	5 19 1	25	Reprovado	183216	Tatiane Ferreira da Silva	8 31 5	44	Reprovado
289083	Tainara Inês Kotz	13 28 1	42	Reprovado	191843	Tatiane Maciel Reginaldo	7 28 4	39	Reprovado
297617	Tais Aparecida do Nascimento Fuentes	9 25 6	40	Reprovado	190911	Tatiane Rossi	0 0 0	0	Ausente
287483	Tais Camila Matias Verga	5 16 1	22	Reprovado	190897	Tatiane Scherer	11 16 3	30	Reprovado
417899	Taís Conrad	9 34 6	49	Reprovado	201370	Tatiane Simoes Carbonaro	7 31 4	42	Reprovado
209404	Tais Debossan Giacobbo	10 32 5	47	Reprovado	293114	Tatianna Castro Rocha	12 38 5	55	Reprovado
302460	Taís dos Santos Brito	0 0 0	0	Ausente	416288	Tatianni Phabiolla da Silva Bueno	10 26 3	39	Reprovado
189630	Taís Maria Silva Alves	9 47 8	64	Reprovado	207987	Tatiany Graziely Negro Barbeiro Calheiros	12 42 5	59	Reprovado
284965	Taís Montenegro Ribeiro da Silva	8 16 5	29	Reprovado	291083	Tatiany Souza de Lara	10 23 2	35	Reprovado
196199	Taís Sant' Anna de Lima	11 28 5	44	Reprovado	296616	Tatyana Alves Rocha	12 37 5	54	Reprovado
189728	Tais Silva Teixeira	14 61 8	83	Aprovado	419273	Tatyane Zenteno de Albuquerque	4 19 3	26	Reprovado
210368	Tais Vilhalga Pedroso	9 20 4	33	Reprovado	211960	Tauna Pimenta dos Santos Protci	8 21 4	33	Reprovado
197607	Taisa Tiaen Alves	0 0 0	0	Ausente	300051	Tauane Bellio Andrighi	11 42 6	59	Reprovado
304159	Taisa Tonioli de Araújo	5 32 4	41	Reprovado	290435	Tauê Stieler Vargas	13 50 6	69	Reprovado
196364	Taise do Prado Marques da Silva	0 0 0	0	Ausente	302545	Tavanne Fernandes Maidana	9 34 4	47	Reprovado
186563	Tales Lunelli	13 48 7	68	Reprovado	416132	Tawny Marteli Marques	11 28 1	40	Reprovado
209861	Tales Sigoli Micali	9 33 4	46	Reprovado	196350	Tayana Fancelli Martins	12 36 2	50	Reprovado
201818	Taliane Meneghetti Vieira	10 17 4	31	Reprovado	194188	Tayara Ribeiro Benites	9 21 5	35	Reprovado
283522	Talison Alves Leão	11 39 7	57	Reprovado	190374	Tayla Brizia dos Reis	11 33 5	49	Reprovado
203805	Talison de Campos Santos	9 24 2	35	Reprovado	416539	Tayllon Henrique Silva Alves	0 0 0	0	Ausente
418283	Talita Alessandra Ferraz Sanches	10 47 8	65	Reprovado	186646	Tayna Biazus dos Santos	10 27 4	41	Reprovado
289951	Talita Bischoff Strelow	10 33 3	46	Reprovado	287586	Taynã Luana da Silva Ruivo	12 57 6	75	Aprovado
184674	Talita Borges de Almeida	5 29 6	40	Reprovado	291779	Tayna Teixeira Carvalho do Nascimento	3 37 5	45	Reprovado
288166	Talita Cutrim Rates	13 52 6	71	Aprovado	196799	Taynara Gomes de Almeida	7 26 6	39	Reprovado
295568	Talita Dankle Feliciano	7 23 3	33	Reprovado	192641	Taynara Grotta Furlan	10 27 3	40	Reprovado
206707	Talita de Jesus Correia	10 38 4	52	Reprovado	200245	Taynara Jacques Benites	11 16 2	29	Reprovado
208492	Talita Dourado Aquino Faria	8 32 6	46	Reprovado	192841	Taynara Suassuna Moreira	3 40 5	48	Reprovado
202506	Talita Fernandes Melo	0 0 0	0	Ausente	417124	Tchielly Brito de Abreu	0 0 0	0	Ausente
184806	Talita Gail Chaves	0 0 0	0	Ausente	209002	Tekla Aparecida Gonzaga Vaz	7 17 2	26	Reprovado
285491	Talita Garcia Souza Silva	7 17 2	26	Reprovado	188666	Telis Cardoso G. de Figueiredo	6 12 3	21	Reprovado
286427	Talita Marques	9 24 3	36	Reprovado	211773	Teluryca Lucrecy Floriano Gonçalves Pinheiro	11 37 5	53	Reprovado
418796	Talita Tascila Arthman de Oliveira	11 40 3	54	Reprovado	284795	Tenylle de Vaconcellos Dias Toledano	0 0 0	0	Ausente
285103	Talita Toninato Ferreira	13 58 6	77	Aprovado	208756	Teofilo Ferreira Barbosa	8 31 3	42	Reprovado
416910	Talita Vieira Rodrigues	5 28 2	35	Reprovado	209550	Tercino Nunes de Matos Filho	10 45 6	61	Reprovado
414168	Talitha Jesus Carmo Sousa	10 38 4	52	Reprovado	298127	Tércio Guilherme Alexandrelly Borges de Andrade	11 28 5	44	Reprovado
301875	Talles Costa de Oliveira Sousa	14 61 9	84	Aprovado	284880	Tércio Jesus Pinto da Silva	10 51 6	67	Reprovado
296110	Talles de Castro Pereira	0 0 0	0	Ausente	205793	Terena Maria Fernandes de Weimar Thé Barreto	11 49 6	66	Reprovado
300334	Talles Emmanuel Vasconcelos Beiruth	10 38 8	56	Reprovado	290541	Terencio Jose Bagiston Brol dos Santos	11 50 8	69	Reprovado
291118	Tallyta de Macedo Pedroso	0 0 0	0	Ausente	286244	Tereza Astolfi de Souza Silva	5 19 1	25	Reprovado
184086	Talyta Aparecida Lourenço	10 39 6	55	Reprovado	210647	Tereza Cristina Aranha Batista	0 0 0	0	Ausente
199929	Talyta Cardoso Prazeres Nobre	9 39 5	53	Reprovado	293664	Tertuliano Ojeda Torrilhas	6 30 6	42	Reprovado
296732	Tamara Lúcia de Oliveira	12 36 6	54	Reprovado	206708	Thaccio Douglas Cruz de Santana	13 61 5	79	Reprovado
185988	Tamara Rodrigues Lauriano	7 34 4	45	Reprovado	294768	Thacyane Bock da Silva	6 24 2	32	Reprovado
207700	Tamia Takagi	10 42 5	57	Reprovado	198154	Thaiane Podolan	0 0 0	0	Ausente
208648	Tamires Alves de Carvalho	11 16 3	30	Reprovado	183078	Thaianna Corrêa de Oliveira Freitas Assis	11 52 8	71	Aprovado
199100	Tamires Avila Teixeira	12 59 8	79	Aprovado	210953	Thaiany Oliveira Arantes	6 34 7	47	Reprovado
207634	Tamires Costa Rezende	14 38 6	58	Reprovado	194246	Thaila Wolf da Silva Lima	10 28 2	40	Reprovado
284239	Tamires Dias Acosta	9 25 5	39	Reprovado	304672	Thaina Andrezza de Souza Borges	10 44 8	62	Reprovado
184707	Tamires dos Santos Pacheco	12 26 5	43	Reprovado	302155	Thaina Bertozzi Felisbino	9 26 4	39	Reprovado
296849	Tamires Lopes Marques	11 35 4	50	Reprovado	185885	Thainne Lilith Soares de Sousa	12 50 8	70	Reprovado
290357	Tamires Marinheiro Silva	13 48 5	66	Reprovado	211924	Thais Almeida de Oliveira	6 14 0	20	Reprovado
187454	Tammy de Souza Gomes	12 48 8	68	Reprovado	203430	Thais Antonio Pessanha	7 46 5	58	Reprovado
191630	Tania Cristina de Carvalho	9 46 9	64	Reprovado	209712	Thais Aparecida Santos da Silva	0 0 0	0	Ausente
288640	Tânia Mara Moura Freitas	10 23 1	34	Reprovado	205140	Thais Barros Fontoura	6 26 3	35	Reprovado
208670	Tânia Maria Barbosa Chaves Cunha	11 24 6	41	Reprovado	208045	Thais Biazotti dos Santos	10 30 3	43	Reprovado
186301	Tania Pedro Queiroz Rodrigues	0 0 0	0	Ausente	201693	Thais Borges Soares	0 0 0	0	Ausente
298151	Tânia Regina Nunes Fochesatto	11 40 7	58	Reprovado	303655	Thais Campos de Almeida	11 35 7	53	Reprovado
303416	Tarcísio Almeida Correa	9 38 7	54	Reprovado	296967	Thais Dalmolin Cervo Yamakawa	13 53 5	71	Reprovado
204104	Tarcísio Gabriel Pereira Junior	0 0 0	0	Ausente	200130	Thais de Carvalho Kronemberger	12 51 8	71	Reprovado
299130	Tarcísio Jorge de Paula Gonçalves	10 47 4	61	Reprovado	291701	Thais de Cassia Pinhata Vida Leal	12 38 7	57	Reprovado
302145	Tarcísio Santiago dos Anjos	11 43 8	62	Reprovado	183040	Thais de Queiros Ferreira	12 44 4	60	Reprovado

197306	Thais Duarte Miranda	13	55	9	77	Aprovado	192795	Thiago Alexandre Barbosa Silva	8	32	7	47	Reprovado
212287	Thais Emi Fujihara	12	52	6	70	Aprovado	200550	Thiago Alessandro Barreto	3	39	4	46	Reprovado
206395	Thais Fernanda Fraquim	11	25	5	41	Reprovado	205696	Thiago Alves de Barros	11	39	7	57	Reprovado
197733	Thais Galindo da Silva	11	41	9	61	Reprovado	297994	Thiago Amorim Gomes	0	0	0	0	Ausente
295077	Thais Garcez da Luz Aguila	7	47	4	58	Reprovado	295419	Thiago Andrade Sirahata	0	0	0	0	Ausente
204323	Thais Gomes da Mata	13	43	4	60	Reprovado	207130	Thiago André Aguni	8	42	1	51	Reprovado
416029	Thais Gonçalves Lins Moreira	11	24	4	39	Reprovado	192031	Thiago Andre Silva Gonçalves	8	57	6	71	Reprovado
189661	Thais Hellen Delmondes Montani	11	30	5	46	Reprovado	200949	Thiago Antonio Serafim da Silva	9	23	2	34	Reprovado
199819	Thais Indiana Pereira dos Santos	6	27	3	36	Reprovado	197823	Thiago Aparecido Gregorio de Sa	6	24	4	34	Reprovado
198174	Thais Lopes dos Santos	0	0	0	0	Ausente	285587	Thiago Araium Pinheiro	13	56	6	75	Aprovado
188578	Thais Luany Antunes Nunes	6	24	5	35	Reprovado	186954	Thiago Araujo Pereira	0	0	0	0	Ausente
303156	Thais Mara de Souza Nascimento	8	20	3	31	Reprovado	282836	Thiago Augusto Aquino Taques	13	52	7	72	Aprovado
209720	Thais Martins de Oliveira Souza Yanovich	9	31	5	45	Reprovado	211878	Thiago Azevedo Gomes	13	30	2	45	Reprovado
301325	Thais Mendanha Miranda	11	30	4	45	Reprovado	211539	Thiago Baetz Leão de Souza	10	36	2	48	Reprovado
194851	Thais Mirelle Maruyama Ferreira	12	25	3	40	Reprovado	286653	Thiago Barbosa Barros	0	0	0	0	Ausente
190583	Thais Regina Zanatta	11	38	8	57	Reprovado	185839	Thiago Barbosa de Almeida	13	53	9	75	Aprovado
289402	Thais Roberta Guilherme de Pieri	13	24	3	40	Reprovado	209287	Thiago Barile Galvão de França	13	54	7	74	Aprovado
286865	Thais Sabino Janunzzi	11	37	4	52	Reprovado	297552	Thiago Bertaglia dos Santos	0	0	0	0	Ausente
198491	Thais Santos Duarte	14	55	7	76	Aprovado	185911	Thiago Bezerra Vaz	7	42	5	54	Reprovado
294136	Thais Santos Montenegro	0	0	0	0	Ausente	296731	Thiago Bolacio Rodrigues	11	52	7	70	Aprovado
203511	Thais Soares Pires	14	44	5	63	Reprovado	296017	Thiago Braga Parente	0	0	0	0	Ausente
413695	Thais Tarcia de Araujo Oliveira	8	26	4	38	Reprovado	302857	Thiago Brito Franco	0	0	0	0	Ausente
190559	Thais Thiemi de Paula Okumoto	12	34	3	49	Reprovado	212289	Thiago Bruno de Mello Inacio	9	33	8	50	Reprovado
287952	Thais Tsuno	0	0	0	0	Ausente	305282	Thiago Caires da Silva	6	29	6	41	Reprovado
418714	Thais Velozo Mansano	11	20	4	35	Reprovado	186202	Thiago Cardoso de Carvalho	10	41	8	59	Reprovado
297926	Thais Zanetti Marques Carneiro	11	38	6	55	Reprovado	297717	Thiago Carlos Martins da Silva	0	0	0	0	Ausente
190731	Thaisa Duarte Gonçalves	10	40	3	53	Reprovado	190808	Thiago Chastel França	4	29	5	38	Reprovado
181627	Thaisa Pedrosa Mesa Fredo	11	28	3	42	Reprovado	290075	Thiago Chucre	13	29	4	46	Reprovado
284824	Thaisa Ramos Roncato	10	26	0	36	Reprovado	285219	Thiago Clementino Ruiz	9	21	4	34	Reprovado
200436	Thaisa Sanches Silva	3	42	2	47	Reprovado	207766	Thiago da Cruz Bandeira Pires	12	47	4	63	Reprovado
294939	Thaisa Begnini Roveri	0	0	0	0	Ausente	200353	Thiago da Silva de Oliveira Rosa	7	23	1	31	Reprovado
196119	Thaissa Monteiro Ribeiro	10	42	6	58	Reprovado	299128	Thiago da Silva Ferreira	0	0	0	0	Ausente
303000	Thaistane Ferreira de Novaes	3	21	3	27	Reprovado	292202	Thiago da Silva Zanon	10	18	2	30	Reprovado
184496	Thaiza Helena Rosan Fortunato	11	23	7	41	Reprovado	192453	Thiago David Gibim	12	55	6	73	Aprovado
201576	Thaiza Kiromi Miyakawa Pinheiro	0	0	0	0	Ausente	204215	Thiago de Aquino Teixeira	12	41	5	58	Reprovado
200989	Thaize Rocha da Silva	9	43	5	57	Reprovado	195288	Thiago de Ávila Pinto Coelho Fagundes	0	0	0	0	Ausente
298764	Thales Borges Muniz	13	44	7	64	Reprovado	190701	Thiago de Deus Brandao	0	0	0	0	Ausente
207320	Thales de Oliveira Castro Alves	7	20	6	33	Reprovado	202186	Thiago de Lira Pontes	9	32	4	45	Reprovado
304108	Thales Feitosa Fonseca	0	0	0	0	Ausente	203063	Thiago de Oliveira Castello	0	0	0	0	Ausente
206548	Thales Furtado Guerra	11	44	9	64	Reprovado	286334	Thiago de Oliveira Teixeira	10	30	5	45	Reprovado
204480	Thales Jose Fontenelli Maffra Soares	14	63	10	87	Aprovado	300874	Thiago de Sousa Andrade Silva	12	33	4	49	Reprovado
416257	Thales Mamede Correia Barbosa	0	0	0	0	Ausente	296168	Thiago de Souza Andrade	0	0	0	0	Ausente
295728	Thales Temponi Marques	0	0	0	0	Ausente	283042	Thiago de Souza Cunha	0	0	0	0	Ausente
184321	Thalisson Godoi de Oliveira	12	25	1	38	Reprovado	286085	Thiago de Souza Meira Silva	10	54	9	73	Aprovado
205273	Thalisson Santos Faleiro	5	31	4	40	Reprovado	208350	Thiago de Souza Pereira	10	36	4	50	Reprovado
195600	Thalita Aguiar Dolácio Rachel	11	30	4	45	Reprovado	293116	Thiago de Souza Pinto	4	37	5	46	Reprovado
185108	Thalita Paim de Lima	11	26	3	40	Reprovado	183234	Thiago Dietschi Falcão	0	0	0	0	Ausente
205074	Thalita Sidrim de Figueiredo	9	45	7	61	Reprovado	211640	Thiago Dutra Gomes de Oliveira	9	48	5	62	Reprovado
198751	Thalita Souza Santos	0	0	0	0	Ausente	294019	Thiago Emmanuel Pereira de Sene Ferregutti	5	20	1	26	Reprovado
193199	Thalua Krigni Capeletti	11	42	5	58	Reprovado	209491	Thiago Escandolhero Martinho	14	64	6	84	Aprovado
291143	Thalys Hermes do Rêgo	11	30	4	45	Reprovado	211538	Thiago Espindola de Paula Correa	6	43	5	54	Reprovado
204334	Thalyta Gomes de Sousa	5	21	4	30	Reprovado	184104	Thiago Fernandes Sekeff Freire	14	60	8	82	Aprovado
207411	Thamila Tobias de Castro Nava Paiva	11	53	7	71	Aprovado	291389	Thiago Fernandes Soares	0	0	0	0	Ausente
209868	Thamires Alvarenga Dumont	12	47	5	64	Reprovado	298599	Thiago Fernando Held Marchetto	0	0	0	0	Ausente
205369	Thamires Coelho Vieira Paula	10	30	4	44	Reprovado	196497	Thiago Fernando Silva de Oliveira	11	46	6	63	Reprovado
200364	Thamires Fernandes Pereira Silva	7	24	4	35	Reprovado	195781	Thiago França Cardoso	8	27	5	40	Reprovado
285629	Thamirys Uchoa Cosme	11	24	5	40	Reprovado	193934	Thiago Francisco Menezes Alves Vieira	0	0	0	0	Ausente
300804	Thamis Espindola Martins	7	22	2	31	Reprovado	183781	Thiago Garcia de Figueiredo	10	33	2	45	Reprovado
293065	Thamyris Vilela Gaudioso Valverde Coutinho	10	35	0	45	Reprovado	209145	Thiago Gomes Farias	11	26	7	44	Reprovado
285364	Tharcilla Pinheiro Custodio	9	34	3	46	Reprovado	193357	Thiago Gonçalves de Mello da Silva	4	19	4	27	Reprovado
289727	Tharley Rafael de Oliveira Dias	12	53	3	68	Reprovado	208712	Thiago Grava	10	32	7	49	Reprovado
294514	Tharuelssy Resende Henriques	11	59	6	76	Aprovado	207214	Thiago Helver Domingues Silva Jordace	9	43	7	59	Reprovado
193329	Thássia Christina Duarte de Oliveira	7	16	2	25	Reprovado	289832	Thiago Henrique de Souza Martins	12	51	8	71	Reprovado
194391	Thatiana Ferreira Torres	11	31	2	44	Reprovado	289259	Thiago Henrique Luszczynski Bezerra	11	16	3	30	Reprovado
205200	Thatiane Nunes de Quadros	8	17	3	28	Reprovado	183209	Thiago Henrique Saucedo Mendes	8	28	4	40	Reprovado
299223	Tháttyce Dezzyrre Castelhão Almeida Pinto	11	40	5	56	Reprovado	291955	Thiago Henrique Vicente Ferreira	0	0	0	0	Ausente
207194	Thatyane Jurais Godoy	11	27	2	40	Reprovado	187993	Thiago Jose Avila Zaher	13	35	7	55	Reprovado
303999	Thatyane Ribeiro de Almeida Oyakawa	0	0	0	0	Ausente	190260	Thiago José Rodrigues Brayner de Araújo Freitas	0	0	0	0	Ausente
211150	Thatyany Macedo Zeferino	8	26	2	36	Reprovado	206070	Thiago Leite Caldeira	0	0	0	0	Ausente
291854	Thauna Vidigal Rodrigues da Silva	4	47	8	59	Reprovado	208398	Thiago Linhares dos Santos	7	58	8	73	Reprovado
288099	Thauara da Fonseca Martins	12	40	6	58	Reprovado	210636	Thiago Lombardi Janene	13	46	7	66	Reprovado
300365	Thayla Melina Goes	8	18	1	27	Reprovado	199114	Thiago Loureiro de Araujo	0	0	0	0	Ausente
415935	Thaylane Macedo da Silva	0	0	0	0	Ausente	300736	Thiago Luiz dos Santos	14	48	5	67	Reprovado
203589	Thaynara Andrade Berquó Peleja	11	50	6	67	Reprovado	205530	Thiago Luiz Gomes França	12	41	8	61	Reprovado
285228	Thaynara Bento Freire	11	39	8	58	Reprovado	284896	Thiago Marques Berger	13	61	7	81	Aprovado
195221	Thaynara Conrado Cerutti	12	31	5	48	Reprovado	284705	Thiago Martinelli da Silva	7	27	6	40	Reprovado
193069	Thaynara Pires de Oliveira	11	28	4	43	Reprovado	193463	Thiago Mateus de Lima Kusano	7	23	2	32	Reprovado
202210	Thaynara Rodrigues da Silva	8	22	0	30	Reprovado	189370	Thiago Mendonça Fochi	14	32	4	50	Reprovado
211905	Thays Belo de Aragão e Lira	0	0	0	0	Ausente	294963	Thiago Moraes do Nascimento	5	15	1	21	Reprovado
193989	Thays Fernanda dos Santos Martins	8	21	4	33	Reprovado	192066	Thiago Moraes Veiga Machado	0	0	0	0	Ausente
183604	Thays Marina da Silva Macedo	0	0	0	0	Ausente	283360	Thiago Moravski	14	55	7	76	Aprovado
294030	Thaysa Cervantes Ennes	11	43	5	59	Reprovado	209454	Thiago Moreira Gomes	0	0	0	0	Ausente
193524	Thayse Andrade Silva	0	0	0	0	Ausente	290995	Thiago Nascimento Moreira	11	46	6	63	Reprovado
303403	Thayuana Mailla Fernandes dos Santos Gomes da Costa	14	26	3	43	Reprovado	206716	Thiago Neves de Oliveira	8	35	3	46	Reprovado
209425	Thercio Takeshi Iseki Kumagai	7	45	8	60	Reprovado	302579	Thiago Nogueira Xavier	13	43	5	61	Reprovado
205371	Therliane Ferreira Chaves	10	47	4	61	Reprovado	291301	Thiago Noriyuke Takikawa	9	35	7	51	Reprovado
210742	Thiago Aguiar Folgueira Machado	14	56	8	78	Aprovado	201102	Thiago Passos da Costa	9	46	6	61	Reprovado
							283804	Thiago Pereira de Souza	9	28	4	41	Reprovado

303115	Thiago Pereira Dutra	8	28	5	41	Reprovado	301840	Toshiro Ricardo Kuroki Yamamoto	12	21	4	37	Reprovado
210160	Thiago Pereira Monteiro	12	58	6	76	Aprovado	295965	Tsutomu Matsunaga	6	25	2	33	Reprovado
295962	Thiago Pinheiro Barros	11	49	9	69	Reprovado	305208	Tulio Jose Faria Rosa	11	29	5	45	Reprovado
185938	Thiago Polisel	11	37	3	51	Reprovado	290837	Túlio Lima de Arruda	10	30	5	45	Reprovado
193331	Thiago Querioz da Silva	6	22	2	30	Reprovado	414446	Ubila de Souza Martins	10	22	3	35	Reprovado
210571	Thiago Rezende Tatagiba	0	0	0	0	Ausente	286259	Ueber Alves Campos Guimaraes Davila	0	0	0	0	Ausente
304914	Thiago Roberto Graci Estevanato	8	36	8	52	Reprovado	203267	Ueider Paulo Mendonça Barboza	6	37	7	50	Reprovado
290407	Thiago Roberto Vieira dos Prazeres	7	44	4	55	Reprovado	413545	Uendel Roger Galvao Monteiro	12	37	5	54	Reprovado
195102	Thiago Robles Moreira	0	0	0	0	Ausente	303473	Uendel Souza de Jesus	9	55	9	73	Aprovado
289599	Thiago Rodrigues Furtado de Mendonça	0	0	0	0	Ausente	205836	Uender Oliveira Martins	0	0	0	0	Ausente
300767	Thiago Ronaldo da Silva	0	0	0	0	Ausente	196854	Uidimarco Emidio Rosa	7	21	3	31	Reprovado
293979	Thiago Rosseto Sanches	10	42	4	56	Reprovado	203933	Uilamara Ribeiro Aquino Piedade	5	24	3	32	Reprovado
302971	Thiago Rossi Montezano Ribeiro	10	30	6	46	Reprovado	199493	Ulisses Gomes de Souza	0	0	0	0	Ausente
188753	Thiago Santos Castro del Rio	11	45	5	61	Reprovado	301508	Ulisses Nei de Brito Santos	12	55	7	74	Aprovado
285565	Thiago Silva de Miranda	11	68	7	86	Aprovado	204691	Ulysses José Luber	9	47	5	61	Reprovado
285000	Thiago Silveira Bialli	8	55	7	70	Reprovado	198928	Umberto Livani Filho	13	33	5	51	Reprovado
203787	Thiago Soares Aragão	8	18	1	27	Reprovado	301424	Unaqui Elias Carlini da Rocha	12	31	6	49	Reprovado
294570	Thiago Soares do Carmo	11	31	2	44	Reprovado	193283	Unilson de Paula Silva	0	0	0	0	Ausente
194737	Thiago Takeo Toyoshima	10	23	6	39	Reprovado	291588	Uramar Pereira Kosloski Filho	10	23	4	37	Reprovado
203837	Thiago Tavares do Nascimento	12	48	5	65	Reprovado	205221	Uriel Ribas de Moraes	3	28	4	35	Reprovado
286536	Thiago Teixeira Duarte	11	29	5	45	Reprovado	184348	Ursula Cristina Manna Moreira da Silva	9	49	7	65	Reprovado
295862	Thiago Vargas Rocha da Silva	10	24	2	36	Reprovado	204930	Uthant Vandre Nonato Moreira					
415147	Thiago Varzim Cabistany	8	27	3	38	Reprovado	Lima Gonçalves Junior	9	42	4	55	Reprovado	
289505	Thiago Vieira da Costa	8	44	9	61	Reprovado	288174	Vagner de Souza Barbosa	3	16	4	23	Reprovado
210585	Thiago Vilela Rocha	4	24	4	32	Reprovado	194467	Vagner de Souza Chaves	10	26	1	37	Reprovado
294101	Thiago Vinícius Maia de Amorim	0	0	0	0	Ausente	290025	Vagno Conceição Rocha	10	55	4	69	Reprovado
283535	Thiago Wilmes Demattos	13	46	3	62	Reprovado	188273	Valdeci Barbosa dos Santos Junior	12	54	9	75	Aprovado
306316	Thiago Zirolto	7	19	5	31	Reprovado	285859	Valdecir Pereira da Silva	10	44	7	61	Reprovado
297346	Thiara Moraes de Souza	10	30	2	42	Reprovado	191248	Valdeir Reis da Silva	7	29	5	41	Reprovado
301565	Thieme Giovana Higa	11	26	4	41	Reprovado	418481	Valdelice Lourenço da Cruz	10	19	0	29	Reprovado
291141	Thiezia Vidal de Almeida	10	38	6	54	Reprovado	302885	Valdemir Gonçalves de Aguiar	0	0	0	0	Ausente
300547	Thomas de Penalver Gonzalez Garcia	12	46	7	65	Reprovado	413434	Valdenir Piconi dos Santos	6	14	2	22	Reprovado
205971	Thomás Edson de Almeida Carvalho	11	38	6	55	Reprovado	285062	Valdinei Soares da Costa	8	45	8	61	Reprovado
204645	Thomas Jose Lisboa Ferreira	13	57	8	78	Aprovado	303044	Valdinei Teixeira da Silva	0	0	0	0	Ausente
198157	Thomas Johnson Abdonor	9	26	5	40	Reprovado	291435	Valdir Coelho Jacome Junior	12	46	6	64	Reprovado
192264	Thomaz Luiz Zeballos	0	0	0	0	Ausente	298314	Valdir Gabriel Martins	0	0	0	0	Ausente
288175	Thuanne Gonçalves Dias	11	60	7	78	Aprovado	414486	Valdson Pedro de Alcantara	11	33	5	49	Reprovado
191596	Thurland Henry de Figueiredo	0	0	0	0	Ausente	301011	Valéria Aparecida Minsão	10	45	6	61	Reprovado
202485	Thyálita Mariana Rodrigues Ribeiro	12	29	3	44	Reprovado	414909	Valéria Cristaldo Teixeira	12	32	4	48	Reprovado
419442	Tiago Agricio Lizaldo Fagundes	13	44	3	60	Reprovado	210228	Valeria Cunha de Mello	8	32	4	44	Reprovado
418707	Tiago Alexandre de Carvalho	0	0	0	0	Ausente	285570	Valéria da Cunha Thommen	8	27	5	40	Reprovado
418517	Tiago Alexandre Freitas Parente	0	0	0	0	Ausente	187660	Valeria de Andrade Silva	0	0	0	0	Ausente
296983	Tiago Alves da Silva	13	42	3	58	Reprovado	287520	Valeria de Lima Silvestre	0	0	0	0	Ausente
418693	Tiago Anastacio de Souza Neves	7	28	4	39	Reprovado	305178	Valéria do Carmo Freitas Lasmar	10	27	2	39	Reprovado
197598	Tiago Andre Costa Ribeiro	0	0	0	0	Ausente	300053	Valéria Ferreira do Nascimento	11	25	7	43	Reprovado
417883	Tiago Andreotti e Silva	10	48	5	63	Reprovado	300050	Valéria Gutierrez Sarian Migueis	13	33	5	51	Reprovado
288394	Tiago Antonio de Souza Santos	6	21	5	32	Reprovado	302647	Valéria Isabel dos Santos	13	39	6	58	Reprovado
289088	Tiago Antonio dos Santos Viana	11	38	7	56	Reprovado	292706	Valéria Lima Bitencourt	0	0	0	0	Ausente
192003	Tiago Antônio Ribeiro Cerqueira Lima	11	50	7	68	Reprovado	193782	Valéria Lourenço	12	22	3	37	Reprovado
183306	Tiago Augusto Camargo de Souza	8	38	4	50	Reprovado	204066	Valeria Matsushima de Sousa	10	22	2	34	Reprovado
298733	Tiago Augusto da Silva	9	18	2	29	Reprovado	301363	Valério Carlos Lazzari Junior	8	19	3	30	Reprovado
193694	Tiago Bérnago Martins	11	54	5	70	Reprovado	289064	Valessa Silverio Batista	9	49	6	64	Reprovado
198960	Tiago Borges Miguel	9	26	4	39	Reprovado	414290	Valfrido Alaman Ribeiro Filho	0	0	0	0	Ausente
283787	Tiago da Cruz Croda	11	49	7	67	Reprovado	295437	Valkiria da Silva Ruiz	8	24	6	38	Reprovado
285680	Tiago da Silva	5	37	3	45	Reprovado	287983	Valmes Leite Rangel Areas	0	0	0	0	Ausente
188338	Tiago da Silva Roceli	8	13	3	24	Reprovado	415644	Valneide Fernando Silva dos Santos Filho	0	0	0	0	Ausente
186305	Tiago de Alencar Maia Pacheco	1	39	5	45	Reprovado	203143	Valquiria Marques Fontes Sant'anna Bernardes	7	20	1	28	Reprovado
302057	Tiago de Melo França	10	51	2	63	Reprovado	183999	Valquiria Munhoz Silva	11	23	3	37	Reprovado
290235	Tiago de Oliveira Ferreira	5	20	3	28	Reprovado	210110	Valteir Gomes da Silva	10	38	5	53	Reprovado
293903	Tiago de Paiva Pinheiro	7	17	1	25	Reprovado	207155	Valter Arrais de Souza Catunda	0	0	0	0	Ausente
302679	Tiago de Souza Bido	14	35	5	54	Reprovado	288421	Valter de Alcantara Campos	12	52	3	67	Reprovado
304270	Tiago de Souza Neves	0	0	0	0	Ausente	295079	Valter Fabio de Oliveira	4	17	2	23	Reprovado
288162	Tiago Domicio Figueiredo Moura	6	54	7	67	Reprovado	198936	Valter Júnior de Oliveira Diniz	5	21	3	29	Reprovado
288319	Tiago Ferreira Ortiz	10	26	4	40	Reprovado	299073	Valter Rodrigues Brandão	0	0	0	0	Ausente
192179	Tiago Gonçalves dos Santos	0	0	0	0	Ausente	298808	Valter Vieira Segundo	13	44	7	64	Reprovado
290325	Tiago Guzzela Ribeiro	12	57	6	75	Aprovado	298844	Vamario Soares Wanderley de Souza	0	0	0	0	Ausente
184556	Tiago Ito Eleodoro	12	26	4	42	Reprovado	191458	Vanda Araujo Sales	0	0	0	0	Ausente
304140	Tiago Jose Ferreira dos Santos	8	24	2	34	Reprovado	201588	Vander Rodrigo Barbosa Vilalba	13	18	1	32	Reprovado
202310	Tiago Leonardi Pinto	11	26	6	43	Reprovado	413159	Vanderlei Caires Pinheiro Junior	0	0	0	0	Ausente
303870	Tiago Lopo	10	27	4	41	Reprovado	293788	Vanderley Cardoso de Oliveira	10	28	3	41	Reprovado
288607	Tiago Luis Moreschi	12	45	5	62	Reprovado	415937	Vanderson dos Santos de Medeiros	10	20	6	36	Reprovado
302201	Tiago Machado da Silva Rodrigues	7	17	5	29	Reprovado	183212	Vanderson Rizzato Shebabo	11	50	8	69	Reprovado
191179	Tiago Madlum Araújo	12	61	8	81	Aprovado	300478	Vanderson Silva Santana	14	52	6	72	Aprovado
185570	Tiago Nogueira Barros	13	42	5	60	Reprovado	203847	Vanessa Alves Angelim	12	32	8	52	Reprovado
289511	Tiago Pedro dos Santos Moura	10	47	4	61	Reprovado	183901	Vanessa Anastacio Pereira	0	0	0	0	Ausente
206048	Tiago Pinto Santana	12	45	6	63	Reprovado	206977	Vanessa Angelica Randoli de Almeida	4	21	1	26	Reprovado
294651	Tiago Potrich	0	0	0	0	Ausente	284138	Vanessa Aquino Brito	10	39	5	54	Reprovado
184618	Tiago Quintanilha Nogueira	13	56	5	74	Reprovado	210590	Vanessa Arguelho de Brito	10	24	3	37	Reprovado
289937	Tiago Roa Ovelar	13	35	3	51	Reprovado	193478	Vanessa Auxiliadora Tomaz	0	0	0	0	Ausente
298190	Tiago Tadashi Takushi	11	29	7	47	Reprovado	283507	Vanessa Brachtvogel	7	38	7	52	Reprovado
299262	Tiago Vedovato de Carvalho	10	21	1	32	Reprovado	183092	Vanessa Campagnaro	9	45	6	60	Reprovado
193485	Tie Oliveira Hardoim	6	18	1	25	Reprovado	206974	Vanessa Catanante Leal Vilela	10	32	6	48	Reprovado
300180	Tilleman Gonçalves da Silva Ferreira	5	43	7	55	Reprovado	301557	Vanessa Correia Favarin	9	13	3	25	Reprovado
290138	Timara Hernandes Medeiros	11	23	2	36	Reprovado	415934	Vanessa Cristina Marracini	13	30	5	48	Reprovado
414701	Tirmiano do Nascimento Elias	0	0	0	0	Ausente	304452	Vanessa da Rocha Nunes	13	36	5	54	Reprovado
294433	Tomás Barreto Rostirolla	13	49	4	66	Reprovado	288890	Vanessa da Silva Custodio	10	40	6	56	Reprovado
290923	Tomaz da Silva Piazer	9	37	4	50	Reprovado	196523	Vanessa da Silva Negreiros	11	24	8	43	Reprovado
299464	Toni Robson Alves Corrêa	11	37	5	53	Reprovado	300535	Vanessa da Silva Torraca	12	25	5	42	Reprovado

298945	Vanessa de Lima Campos	8	40	5	53	Reprovado	200434	Victor Paulo Fernandes de Oliveira	0	0	0	0	Ausente
194679	Vanessa de Lima Couto	10	14	6	30	Reprovado	206996	Victor Pereira de Menezes	9	38	3	50	Reprovado
193155	Vanessa de Moraes Ribeiro Leite	9	19	2	30	Reprovado	294895	Victor Pires Vale	10	50	7	67	Reprovado
301304	Vanessa de Oliveira Dias	8	25	1	34	Reprovado	289378	Victor Ribeiro Viana	9	36	4	49	Reprovado
296392	Vanessa de Souza Gomes	0	0	0	0	Ausente	194341	Victor Savio Violi	9	28	2	39	Reprovado
205271	Vanessa Deniz Fretes	6	18	1	25	Reprovado	200766	Victor Sette Braz de Macedo	9	55	7	71	Aprovado
285553	Vanessa do Carmo Gumerato	7	16	4	27	Reprovado	282779	Victor Sousa Sposito	15	47	6	68	Reprovado
198995	Vanessa dos Santos Lima	9	17	3	29	Reprovado	295130	Victor Yamamoto	13	44	7	64	Reprovado
185865	Vanessa Faria de Freitas	0	0	0	0	Ausente	302980	Victória Bernardino Carneiro Neves	12	48	4	64	Reprovado
195196	Vanessa Fernandes	11	30	3	44	Reprovado	290292	Victória Helena Monteiro Carraro	0	0	0	0	Ausente
204627	Vanessa Ferreira Cantuaria Martins	0	0	0	0	Ausente	205158	Vilmar Ferreira da Silva	9	28	3	40	Reprovado
211705	Vanessa Flores Goncalves	11	29	3	43	Reprovado	284846	Vilson Alves dos Santos	10	40	7	57	Reprovado
196165	Vanessa Gedro da Silva	0	0	0	0	Ausente	190183	Vilson Cesar Ronchi	4	15	0	19	Reprovado
186257	Vanessa Isquierdo de Souza Lima	9	27	6	42	Reprovado	298545	Vilson Lopes Luzi	6	53	7	66	Reprovado
209181	Vanessa Lucia Guimaraes Mendes	7	29	4	40	Reprovado	418412	Vilson Sotolani Ribeiro	7	15	0	22	Reprovado
300883	Vanessa Lucia Silva Vicente	6	24	3	33	Reprovado	283399	Vinício de Faria e Andrade	0	0	0	0	Ausente
293943	Vanessa Magalhães Gonçalves	0	0	0	0	Ausente	192020	Vinício Alves Branquinho	10	39	8	57	Reprovado
188588	Vanessa Malaquias Dias	7	24	4	35	Reprovado	185189	Vinício Alves Câmara	11	38	5	54	Reprovado
292875	Vanessa Mara Almeida da Nobrega Paixao	11	24	2	37	Reprovado	305523	Vinício Antonio Carrijo	0	0	0	0	Ausente
285251	Vanessa Medeiros de Oliveira	6	20	2	28	Reprovado	285839	Vinício Araujo Lima	9	49	4	62	Reprovado
211614	Vanessa Mendonça de Souza Vieiralves	11	23	6	40	Reprovado	301704	Vinicius Artuzi	0	0	0	0	Ausente
186310	Vanessa Miguel	8	30	1	39	Reprovado	186682	Vinicius Augusto Madeira	7	49	8	64	Reprovado
282529	Vanessa Miranda de Paula	11	33	2	46	Reprovado	290930	Vinicius Augusto Rodrigues dos Santos	8	35	7	50	Reprovado
417793	Vanessa Pacanhela Carneiro	7	28	3	38	Reprovado	418764	Vinicius Barbosa Paula	11	15	2	28	Reprovado
304170	Vanessa Pedroza Ferreira	10	38	5	53	Reprovado	186145	Vinicius Barreto Pereira	9	33	6	48	Reprovado
288230	Vanessa Ruiz Gallo	0	0	0	0	Ausente	291291	Vinicius Benites de Souza Lima	8	31	4	43	Reprovado
293133	Vanessa Santana Lopes	10	23	2	35	Reprovado	306148	Vinicius Borges dos Reis Lima	13	40	6	59	Reprovado
283856	Vanessa Santos Breyer	11	39	7	57	Reprovado	282902	Vinicius Brandão do Valle	13	21	5	39	Reprovado
191778	Vanessa Santos Ribeiro Rosário	7	23	3	33	Reprovado	290189	Vinicius Carlotto Gonçalves	9	30	5	44	Reprovado
413792	Vanessa Silva Pasquali	0	0	0	0	Ausente	289719	Vinicius Cezar de Souza Lima	11	45	2	58	Reprovado
290483	Vanessa Vendruscolo Barreto Heiderich	9	35	5	49	Reprovado	291740	Vinicius Coin Curvo	0	0	0	0	Ausente
199186	Vanessa Vidal Farias Barros Loureiro	9	18	1	28	Reprovado	298760	Vinicius Correia Galvão	11	32	5	48	Reprovado
198639	Vanessa Vieira da Silva	7	17	3	27	Reprovado	186836	Vinicius Coutinho de Oliveira	9	36	5	50	Reprovado
292513	Vanessa Vieira de Oliveira	0	0	0	0	Ausente	305059	Vinicius de Almeida Rodrigues	0	0	0	0	Ausente
194567	Vanessa Volett Pinheiro	8	22	3	33	Reprovado	201655	Vinicius de Andrade Miranda	0	0	0	0	Ausente
284462	Vania Camilo do Nascimento	5	37	4	46	Reprovado	195405	Vinicius de Azambuja Machado	13	53	6	72	Aprovado
203913	Vânia Guilherme de Freitas	10	36	4	50	Reprovado	287111	Vinicius de Freitas Carvalho	6	49	5	60	Reprovado
195792	Vânia Oliveira Bernardes	8	26	2	36	Reprovado	197454	Vinicius de Oliveira Lemes	11	40	7	58	Reprovado
290271	Vania Silva de Queiroz	5	14	0	19	Reprovado	189646	Vinicius de Souza Caetano	11	45	5	61	Reprovado
287833	Vanilson Araujo Siqueira	11	55	8	74	Aprovado	188478	Vinicius Dinalli Voss	9	22	4	35	Reprovado
295734	Vânio Ferreira de Oliveira	0	0	0	0	Ausente	212069	Vinicius dos Santos Leite	0	0	0	0	Ausente
206317	Vanissa Paloma da Veiga Araújo	9	26	5	40	Reprovado	296840	Vinicius Duarte Figueiredo	0	0	0	0	Ausente
206503	Vanize Copatti	9	51	7	67	Reprovado	208408	Vinicius Eduardo de Barros Silva	8	33	7	48	Reprovado
302445	Vanoni Torraca Junior	0	0	0	0	Ausente	292265	Vinicius Espindola dos Santos	7	38	4	49	Reprovado
201027	Vanusa dos Santos	12	17	1	30	Reprovado	288171	Vinicius Fernandes Alves	9	46	7	62	Reprovado
296890	Vanusa Guilhem Araujo Agostinho	9	16	0	25	Reprovado	188498	Vinicius Firmino de Sousa	9	44	9	62	Reprovado
306199	Vanusa Carieli Gonzalez Rodrigues	11	28	6	45	Reprovado	304107	Vinicius Garcia da Silva	13	31	3	47	Reprovado
206497	Vanuzia da Silva Araujo	11	39	3	53	Reprovado	296025	Vinicius Hauck Mansur	7	34	6	47	Reprovado
193684	Veimar Pereira de Brito	0	0	0	0	Ausente	198931	Vinicius Henrique Alves de Moura	0	0	0	0	Ausente
205841	Venicio Pereira dos Santos	8	37	5	50	Reprovado	211259	Vinicius Henrique Santos Almeida	8	23	1	32	Reprovado
289464	Venizelos Papacosta Neto	12	33	7	52	Reprovado	207327	Vinicius Jose Meassi	9	18	1	28	Reprovado
184425	Vergilio Gabriel de Aragão Silva	13	53	7	73	Aprovado	201928	Vinicius Martinez	13	58	8	79	Aprovado
199257	Veridiana da Silva Muraro	9	38	6	53	Reprovado	208090	Vinicius Meira	0	0	0	0	Ausente
415315	Veridiana Trevizan Pera	0	0	0	0	Ausente	289573	Vinicius Moreira de Araujo	12	45	7	64	Reprovado
193614	Verner David Lopes	8	36	5	49	Reprovado	188651	Vinicius Moura Barcelos	4	18	4	26	Reprovado
206390	Verônica A. Soares da Silva	11	34	6	51	Reprovado	282454	Vinicius Nunes de Paula	10	61	8	79	Aprovado
209755	Verônica Caroline Gomes de Araújo Lacerda	10	45	7	62	Reprovado	291159	Vinicius Pedrosa Barbaresco	12	48	6	66	Reprovado
181652	Verônica Ferreira da Silva Serra	0	0	0	0	Ausente	299242	Vinicius Pereira Nabhan	10	22	0	32	Reprovado
207060	Verônica Maria Silva de Lima	0	0	0	0	Ausente	298002	Vinicius Pugsley	9	60	6	75	Aprovado
196304	Vianey Lipu Goncalves Turibio	7	28	7	42	Reprovado	285164	Vinicius Rafael Marani	5	33	4	42	Reprovado
288289	Vicente Domingos Onorato	0	0	0	0	Ausente	295796	Vinicius Ribeiro dos Santos	8	25	0	33	Reprovado
198591	Vicente Duarte de Azevedo Filho	10	31	3	44	Reprovado	188182	Vinicius Rocha Pereira Teixeira	10	39	3	52	Reprovado
206686	Vicente Mota de Souza Lima	10	21	3	34	Reprovado	299920	Vinicius Rodrigues Matos	12	27	2	41	Reprovado
196438	Victor Augusto Recco	0	0	0	0	Ausente	189452	Vinicius Telles de Brito	12	37	6	55	Reprovado
203331	Victor Augusto Tabuso Vieira	10	41	7	58	Reprovado	291142	Vinicius Tenorio de Oliveira	9	57	7	73	Aprovado
191590	Victor Barbosa da Silva	3	37	4	44	Reprovado	293049	Vinicius Ulhoa Almeida	9	57	5	71	Reprovado
413963	Victor Brandão Soares	11	43	3	57	Reprovado	208317	Vinicius Vargas Pereira	14	27	3	44	Reprovado
210614	Victor Buogo Gattas	12	43	5	60	Reprovado	304774	Vinicius Vitor de Oliveira	12	52	6	70	Aprovado
208785	Victor Camelo de Freitas Evangelista	14	52	7	73	Aprovado	295835	Vinice Ximenes Ribeiro	10	51	7	68	Reprovado
204391	Victor da Silva Moreira	0	0	0	0	Ausente	285438	Virginia Helena Soares Guedes	9	30	2	41	Reprovado
197000	Victor de Alencar Araujo Motta	12	65	8	85	Aprovado	194135	Vitor Affonso Vieira Machado	0	0	0	0	Ausente
189425	Victor dos Santos Baptista	12	49	6	67	Reprovado	300517	Vitor Alexander da Silva	9	37	6	52	Reprovado
289095	Victor Douglas Gomes	12	35	5	52	Reprovado	208989	Vitor Antonio de Paula Brito	6	53	8	67	Reprovado
202194	Victor Emanuel Nogueira de Oliveira	10	26	7	43	Reprovado	206445	Vitor Bermond Vargas	0	0	0	0	Ausente
185218	Victor Hugo Caetano de Freitas	12	49	6	67	Reprovado	413100	Vitor César Cáceres de Freitas	10	33	6	49	Reprovado
287561	Victor Hugo Camargo Serralheiro	0	0	0	0	Excluído	285527	Vitor de Jesus Santos	8	21	2	31	Reprovado
304352	Victor Hugo Canto Costa	0	0	0	0	Ausente	302121	Vitor de Melo Pereira	10	52	2	64	Reprovado
195466	Victor Hugo de Moraes Cabreira	11	36	6	53	Reprovado	184567	Vitor dos Anjos Cruz	8	40	4	52	Reprovado
192739	Victor Hugo Lippi Areas	10	35	4	49	Reprovado	303660	Vitor Herrera Gomes dos Santos	11	19	4	34	Reprovado
418596	Victor Hugo Menezes do Nascimento Briones	0	0	0	0	Ausente	201100	Vitor Hugo de Paula Santos	12	48	5	65	Reprovado
283877	Victor Hugo Radaelli Marco Antonio	11	30	5	46	Reprovado	286454	Vitor Hugo Fonseca Maciel	5	51	5	61	Reprovado
188061	Victor Jorge Lugnani Chamorro	0	0	0	0	Ausente	306108	Vitor Hugo Medeiros Galvão	12	40	6	58	Reprovado
300040	Victor Leonardo de Moraes Nobre	13	31	6	50	Reprovado	283610	Vitor Hugo Nunes Rocha	0	0	0	0	Ausente
205972	Victor Lucian Dantas Ferreira	13	52	7	72	Aprovado	195574	Vitor José Gamba de Mattos	10	38	7	55	Reprovado
293205	Victor Luiz Martins de Almeida	12	34	2	48	Reprovado	417949	Vitor José Terin	11	44	2	57	Reprovado
195138	Victor Marcelo Acosta Cocian	8	21	2	31	Reprovado	305389	Vitor Luis Cocito Martins	11	44	9	64	Reprovado
285559	Victor Marinho Fernandes de Freitas	14	62	4	80	Reprovado	302689	Vitor Maia de Almeida Veiga Amaral	6	36	5	47	Reprovado
286333	Victor Noronha Siqueira	9	24	5	38	Reprovado	283893	Vitor Mizuno Cotes	12	37	1	50	Reprovado

418946	Vitor Moreno de Alcântara Moura	8	17	1	26	Reprovado	200569	Wandressa Donato Militão	7	25	4	36	Reprovado
294561	Vitor Mota Parra	8	39	3	50	Reprovado	203748	Wandson Coqueiro Silva	10	45	4	59	Reprovado
301659	Vitor Munhos Goncalves	12	42	6	60	Reprovado	183611	Wanessa Alexsandra Albués	9	30	4	43	Reprovado
296508	Vitor Munhoz Cavalcante	13	20	2	35	Reprovado	209583	Wanessa Cristiane Gonçalves Weissinger	14	39	3	56	Reprovado
191175	Vitor Rosa de Freitas	0	0	0	0	Ausente	204094	Wanessa Cristina de Azeredo Lessa	5	23	4	32	Reprovado
204507	Vitor Tadeu Borges Pena	3	36	4	43	Reprovado	188259	Wanessa Ferreira Guimarães	0	0	0	0	Ausente
289690	Vitor Yoshimitsu Fukuda Ribas	9	27	5	41	Reprovado	182987	Wanessa Parabá Arteaga da Silva	3	21	4	28	Reprovado
304100	Vitória Ferreira Duenhas Monreal	11	25	1	37	Reprovado	196338	Wania Canuto de Moraes Lopes	8	47	6	61	Reprovado
418019	Vitoria Mesquita Correa de Freitas	12	47	4	63	Reprovado	303988	Wanildo Alves Junior	0	0	0	0	Ausente
186072	Vivian Juliana de Oliveira Caldeira	5	42	7	54	Reprovado	297741	Wasdley Brito Winscar	7	25	5	37	Reprovado
292890	Vivian Pegorini	8	21	1	30	Reprovado	293222	Washington Avelino Leite	11	22	5	38	Reprovado
288306	Vivian Pinheiro Schonhofen	14	49	7	70	Reprovado	284782	Washington Eduardo Borges	12	53	5	70	Reprovado
289620	Vivian Rossi Marques da Costa	11	44	6	61	Reprovado	293659	Washington Jose dos Santos	8	48	6	62	Reprovado
304135	Vivian Senteio	11	29	5	45	Reprovado	190915	Washington Luiz Espindola dos Santos Machado	5	17	7	29	Reprovado
298905	Vivian Zogheib Fernandes de Souza	3	25	6	34	Reprovado	200107	Washington Luiz Hokama	9	25	5	39	Reprovado
296930	Viviane Almeida Martins	13	13	1	27	Reprovado	200200	Washington Luiz Rocha Bernardo	8	25	4	37	Reprovado
195729	Viviane Azarias Torres	9	19	2	30	Reprovado	199244	Webergnton Thomaz Zimmermann Dias	0	0	0	0	Ausente
207588	Viviane Bruno Mil de Lima	10	29	4	43	Reprovado	184914	Weder Alexandre da Silva	6	17	1	24	Reprovado
201890	Viviane Calegari	10	32	7	49	Reprovado	199687	Weder Mendes de Faroas	6	15	1	22	Reprovado
186352	Viviane Carvalho de Andrade	12	37	6	55	Reprovado	195477	Weld Vicente de Carlos	0	0	0	0	Ausente
292544	Viviane Carvalho Eich	9	48	5	62	Reprovado	295066	Welerson Soares Simao	13	39	6	58	Reprovado
190594	Viviane de Almeida	11	29	5	45	Reprovado	196527	Welliffer Mary de Oliveira Ferreira	0	0	0	0	Ausente
299958	Viviane de Cassia Maciel Figueiredo	6	33	4	43	Reprovado	208551	Wellington Gomes Brandão	13	38	5	56	Reprovado
187785	Viviane de Resende Felipe Braga de Araújo	11	37	5	53	Reprovado	209522	Wellington Henrique Carrilho	9	27	2	38	Reprovado
286090	Viviane Diniz Fontoura	6	21	3	30	Reprovado	187668	Wellington Renã Izídio da Silva	13	38	2	53	Reprovado
290956	Viviane Françoise Rizzo	9	33	4	46	Reprovado	204443	Wellington Silveira dos Reis Lima	0	0	0	0	Ausente
287163	Viviane Gabilane dos Santos	8	25	5	38	Reprovado	298471	Wellington Soares Caetano	8	34	5	47	Reprovado
196762	Viviane Hevelyn Leao Dias	8	38	5	51	Reprovado	284912	Welliton Almeida Santos Júnior	9	47	7	63	Reprovado
304788	Viviane Lourenço Diosti	14	34	6	54	Reprovado	186748	Wellington da Silva Pinheiro	10	49	6	65	Reprovado
294355	Viviane Madrid Rodrigues	10	14	5	29	Reprovado	286537	Wellington de Abreu Gomes	8	30	3	41	Reprovado
303257	Viviane Marques dos Santos e Rocha	0	0	0	0	Ausente	291603	Wellington de Oliveira Vieira	9	28	2	39	Reprovado
297583	Viviane Mayumi Resende Uenaka	11	12	3	26	Reprovado	284627	Wellington Fabiano da Silva	13	58	8	79	Aprovado
199558	Viviane Nunes Margarejo Leandro	4	18	4	26	Reprovado	185242	Wellington Figueiredo Barbosa de Souza	10	17	3	30	Reprovado
184782	Viviane Rodrigues Tavares	9	25	7	41	Reprovado	298700	Wellington Flavio de Oliveira	8	14	1	23	Reprovado
207874	Viviane Silva Melo	12	51	8	71	Reprovado	413340	Wellington José Carvalho de Almeida	0	0	0	0	Ausente
197547	Viviane Tavares da Silva	2	34	4	40	Reprovado	295940	Wellington Kester de Oliveira Uliana	11	22	4	37	Reprovado
303451	Vivianne Cristina Davi Hungaro Goncalves	10	24	5	39	Reprovado	284097	Wellington Leandro Gomes Batista	9	31	4	44	Reprovado
417662	Vladimir Ricardo Rocha Kubik	8	25	2	35	Reprovado	418113	Wellington Lima Rodrigues	8	22	1	31	Reprovado
187287	Vlaliton Milani Viegas Carbonari	14	46	5	65	Reprovado	205430	Wellington Luis Araujo Lima	11	34	5	50	Reprovado
211637	Wagner Adriano Foschi	9	29	2	40	Reprovado	302102	Wellington Melo dos Santos	8	21	7	36	Reprovado
418848	Wagner Amaral Mesquita Pereira	12	54	5	71	Reprovado	189943	Wellington Mendes dos Santos	0	0	0	0	Ausente
288006	Wagner Barbosa Alves	7	27	4	38	Reprovado	210738	Wellington Pereira Gomes	10	25	5	40	Reprovado
287365	Wagner Batista	8	47	9	64	Reprovado	207222	Wellington Queiroz Machado	7	40	6	53	Reprovado
295536	Wagner Belarmino Messias Rosa	7	31	3	41	Reprovado	193369	Wellington Rodrigo da Silva	11	50	10	71	Reprovado
198761	Wagner Cordeiro Bachur	12	57	6	75	Aprovado	193459	Wellington Rosa Gomes	11	32	2	45	Reprovado
304289	Wagner da Costa Alexandre	11	33	6	50	Reprovado	418913	Wellington Tenório Cavalcante	0	0	0	0	Ausente
202257	Wagner de Souza Lino	9	60	6	75	Aprovado	184594	Wellington Thiago Campos Oliveira	10	23	1	34	Reprovado
300544	Wagner Faria Rodrigues	15	40	9	64	Reprovado	197395	Wellington Xavier de Campos	6	36	4	46	Reprovado
206440	Wagner Fernandes Pereira	3	33	8	44	Reprovado	200673	Wellison Muchiutti Hernandez	0	0	0	0	Ausente
303570	Wagner Hilario Garcia	8	28	6	42	Reprovado	184239	Wellmory Fernando Sousa Nazário	6	37	7	50	Reprovado
207074	Wagner Luis Fogaça Alves	8	44	6	58	Reprovado	181657	Wellmyngton Barros de Castro	7	28	3	38	Reprovado
288158	Wagner Soares	9	22	3	34	Reprovado	299294	Welson Cesar Gomes da Silva	10	49	7	66	Reprovado
299010	Wagner Teixeira de Oliveira	8	29	5	42	Reprovado	193605	Welvis Pereira Maciel	12	20	8	40	Reprovado
297200	Wagno de Araújo Macedo	12	57	2	71	Reprovado	199189	Wembollis da Mota Coutinho Barros	12	37	8	57	Reprovado
205573	Walber Campos do Carmo	0	0	0	0	Ausente	192458	Wemerson Bolsanelli de Sousa	0	0	0	0	Ausente
295275	Walcir Farinon Junior	11	54	9	74	Aprovado	196933	Wendell Adriano Delgado	9	30	6	45	Reprovado
205350	Waldemiro Antunes de Freitas Junior	0	0	0	0	Ausente	211190	Wendell Rômulo Anastácio	6	21	2	29	Reprovado
204452	Waldir de Lima Junior	6	23	2	31	Reprovado	419497	Wender Carlos Siqueira	0	0	0	0	Ausente
203861	Waldir Gomes da Silva	6	40	8	54	Reprovado	299148	Wender da Costa Oliveira	7	23	5	35	Reprovado
208650	Waldir Jorge Vicentin de Oliveira	11	29	3	43	Reprovado	305270	Wender Martins Rocha	6	41	4	51	Reprovado
208173	Waldir Marins Silva Júnior	10	53	8	71	Aprovado	283864	Wenderson Pigossi	10	44	5	59	Reprovado
183125	Waldomiro Junior Ormond dos Santos	8	38	7	53	Reprovado	303154	Wendey da Silva Diniz	0	0	0	0	Ausente
283178	Wales Augusta da Silva	0	0	0	0	Ausente	288621	Wendrio Alves Ribeiro	0	0	0	0	Ausente
184494	Walfredo Sousa Jorge Filho	12	41	7	60	Reprovado	297094	Wendy Cibilla Garcia Campos	0	0	0	0	Ausente
185303	Walison Neves da Silva	5	22	2	29	Reprovado	289329	Wendy Moreira Nery	0	0	0	0	Ausente
183682	Walkiria Cristina Lemes	6	18	4	28	Reprovado	192879	Wengrytton Raffael Cabreira Centuriao	4	17	7	28	Reprovado
183670	Wallace da Cruz Medeiros	11	36	4	51	Reprovado	206479	Wennes Aparecido de Moraes Lima	7	30	2	39	Reprovado
201907	Wallace de Oliveira Muniz	12	37	5	54	Reprovado	295359	Werisleyk Queiroz da Silva	11	39	6	56	Reprovado
290874	Wallace Graciano Moraes	9	45	7	61	Reprovado	294372	Werner Loureço Batalha	9	52	7	70	Aprovado
208284	Wallisson Ferreira de Lima	6	22	3	31	Reprovado	194654	Weslei Marques Galdino	6	14	1	21	Reprovado
192006	Walter Araujo dos Santos	9	37	4	50	Reprovado	204360	Weslei Matos de Oliveira	9	27	0	36	Reprovado
418218	Walter Braz Junior	4	22	4	30	Reprovado	302812	Wesley Aparecido Bielanski Monteiro	13	54	8	75	Aprovado
185016	Walter Cristaldo de Oliveira	11	27	4	42	Reprovado	197903	Wesley Carreño dos Santos	12	33	7	52	Reprovado
185185	Walter de Castro Neto	0	0	0	0	Ausente	284337	Wesley Fabio da Silva Neres	7	48	8	63	Reprovado
283852	Walter Luis da Silva Matos	9	26	5	40	Reprovado	201329	Wesley Heliaquim de Matos Silva	0	0	0	0	Ausente
202086	Wandelyc Romão	9	21	4	34	Reprovado	193468	Wesley Henrique de Siqueira Silva	0	0	0	0	Ausente
195334	Wander Luiz dos Santos Fonseca	4	17	1	22	Reprovado	197967	Wesley Marcelino dos Santos	9	18	4	31	Reprovado
193805	Wanderlei Bezerra Dantas Filho	9	21	3	33	Reprovado	284407	Wesley Martino de Souza	4	27	2	33	Reprovado
418066	Wanderlei Costa de Moraes	5	17	0	22	Reprovado	197464	Wesley Silva Caetano	11	42	4	57	Reprovado
288549	Wanderlei Jocely Villa	11	37	4	52	Reprovado	286947	Wesley Thiago Soares Santos	7	30	5	42	Reprovado
416033	Wanderley Matos Baraúna	8	32	2	42	Reprovado	184289	Wesley Fernandes Pereira	7	30	2	39	Reprovado
207522	Wanderley Tobias	4	22	4	30	Reprovado	184817	Wesley Henrique Cardozo Diniz	10	23	4	37	Reprovado
201188	Wanderley Duarte	7	19	2	28	Reprovado	187816	Wesley Martins de Oliveira	0	0	0	0	Ausente
188745	Wanderson Chagas Zucca	10	37	6	53	Reprovado	283630	Weudys Campos Furtado	13	43	7	63	Reprovado
287772	Wanderson Nunes Cardoso	2	30	4	36	Reprovado	183117	Weverton Rodrigues Nascimento	10	26	7	43	Reprovado
418776	Wanderson Prado Rodrigues	0	0	0	0	Ausente	191591	Weverton Salles Rocha	0	0	0	0	Ausente
212034	Wanderson Soares Mantuan	13	51	8	72	Reprovado	288968	Weverton Soares Ribeiro	10	50	6	66	Reprovado
288267	Wanderson Viana do Prado	10	59	7	76	Aprovado	300638	Wilbran Schneider Borges Junior	11	54	7	72	Aprovado

302569	Wilder Brito Sobreira Junior	0	0	0	0	Ausente	183954	Yan Loui Adania de Queiroz	13	50	9	72	Reprovado
207672	William Richer Fonseca	0	0	0	0	Ausente	188134	Yara Barnabé da Silva	12	27	5	44	Reprovado
292048	Wiliam Cardoso de Carvalho	11	20	4	35	Reprovado	202996	Yara Esteche Holanda Lopes	8	22	6	36	Reprovado
199378	Wiliam Fagundes Aquino	14	49	6	69	Reprovado	209400	Yarima Alderete	10	26	1	37	Reprovado
185992	Wiliam Manoel da Silva Vilhalba	8	24	4	36	Reprovado	414710	Yarin Cibele Leonardo Bley Fialho	10	23	3	36	Reprovado
195604	Wilkens Pereira Leite	11	33	2	46	Reprovado	208444	Yasmim Afonso Almeida Moraes	6	39	5	50	Reprovado
296026	Wilker de Andrade Silva	11	56	7	74	Aprovado	285185	Yasmim Alencar Sena	9	17	1	27	Reprovado
282915	Wilkson Vasco Francisco Lima Barros	13	63	6	82	Aprovado	303507	Yasmin Borges Brito	12	42	1	55	Reprovado
290739	William Aparecido Motta	0	0	0	0	Ausente	296433	Yasmin Nascimento Pereira	10	23	2	35	Reprovado
416937	William Carlos Escobar	12	27	5	44	Reprovado	207368	Ygor Gabriel Cápuia da Silva Charlot	10	35	6	51	Reprovado
187489	William de Sá Souza	10	23	5	38	Reprovado	416687	Ynaiê de Cardoso Garcia	0	0	0	0	Ausente
193895	William dos Santos Puhl	0	0	0	0	Ausente	209281	Yndira Xavier Figueiredo Elbers					
290434	William Freire Silva	0	0	0	0	Ausente		Gimenez de Oliveira	0	0	0	0	Ausente
293166	William Jassie Araújo Oliveira	9	24	1	34	Reprovado	303458	Yngrid Gomes Carvalho Passos	11	46	5	62	Reprovado
183849	William José Pinto da Costa	11	52	5	68	Reprovado	291134	Yngrid Sgrignoli Gonzalez	11	32	4	47	Reprovado
294901	William Paula de Souza Segundo	10	38	6	54	Reprovado	198926	Yohan Cesar Gomes Maierhofer	0	0	0	0	Ausente
184141	William Rafael Caprioli	8	19	4	31	Reprovado	291834	Yolanda Cesar Fernandes Rocha	8	34	6	48	Reprovado
295022	William Rueda Cardoso	11	50	7	68	Reprovado	181656	Yosaburo Akimura	12	30	5	47	Reprovado
304005	William Trajano Koga	10	30	3	43	Reprovado	203632	Ysland Antunes de Lima	9	19	1	29	Reprovado
184557	Williams Lopes Souza	10	21	4	35	Reprovado	289572	Yuri Cavalcante Lemos Lacerda	10	41	5	56	Reprovado
418884	William Albuquerque de Andrade	13	32	2	47	Reprovado	301472	Yuri Cristian Pérsico Montenegro	0	0	0	0	Ausente
288034	William Alipio dos Santos	11	33	6	50	Reprovado	304144	Yuri Fernando de Matod	8	34	7	49	Reprovado
416898	William Alvarenga Melgarejo	8	18	4	30	Reprovado	187486	Yuri Ian Lima Carrilho	0	0	0	0	Ausente
192540	William Alves Leão	0	0	0	0	Ausente	414979	Yuri Kennedy Echeverria Elias	9	29	3	41	Reprovado
192198	William Arantes Nunes	10	58	6	74	Aprovado	203862	Yuri Luiz Olivieski	6	31	2	39	Reprovado
202833	William Araujo Ribeiro	12	55	8	75	Aprovado	196853	Yuri Martins Diaz Horta	12	43	8	63	Reprovado
294853	William Arruda de Macedo	12	28	5	45	Reprovado	186245	Yussef Doueidar Figliolia	11	33	6	50	Reprovado
291812	William Barbosa Mendes	13	51	6	70	Reprovado	200425	Yvens Dixon Moreira Aragao de Lima	11	52	7	70	Aprovado
418873	William da Silva Costa	11	47	4	62	Reprovado	289497	Yves Drosghic	8	31	7	46	Reprovado
185498	William de Queiroz Padilha Santana	8	39	9	56	Reprovado	186837	Zamiah de Oliveira Almeida	6	53	6	65	Reprovado
205007	William de Sousa Calixto	8	33	7	48	Reprovado	205171	Zanatta Riveira Holsback	10	54	9	73	Aprovado
208793	William Eduardo Abreu da Silva	0	0	0	0	Ausente	296171	Zanderlan Fernandes Abreu	11	54	6	71	Aprovado
194639	William Gutemberg Silva Santana	11	37	6	54	Reprovado	186388	Zaqueu Domingos	0	0	0	0	Ausente
210450	William Henrique Daronch	13	26	3	42	Reprovado	303132	Zélio Nascimento de Almeida	8	41	5	54	Reprovado
204891	William Malaquias Vilela	8	24	3	35	Reprovado	189815	Zilda Helena Zelanti	12	47	7	66	Reprovado
204548	William Messas Fernandes	12	34	3	49	Reprovado	190673	Zilmone Ascenso Lustosa	12	36	7	55	Reprovado
288515	William Moreira Marques	0	0	0	0	Ausente	187443	Zoraia Ceziani Coscioni	7	39	7	53	Reprovado
293831	William Natan Vanderlei Passarini	9	49	5	63	Reprovado							
205791	William Rodrigues de Oliveira Junior	12	58	8	78	Aprovado							
291256	William Salazar Belfort	0	0	0	0	Ausente							
293773	William Shiroma Taira	0	0	0	0	Ausente							
208860	William Viana Marques	8	17	4	29	Reprovado							
211313	William Vilalba Xavier	0	0	0	0	Ausente							
207543	Williams de Lima Parron Junior	0	0	0	0	Ausente							
210937	Williams Melgarejo dos Santos Bello Junior	10	29	3	42	Reprovado							
204696	Williams Xavier Rosario	6	26	6	38	Reprovado							
209387	Willion Matheus Poltronieri	12	49	7	68	Reprovado							
209190	Willyan Charles de Campos	7	18	2	27	Reprovado							
192910	Wilma Alves da Silva	9	34	2	45	Reprovado							
206488	Wilma Pinto da Silva Brandao	8	24	4	36	Reprovado							
297435	Wilson Batista de Arruda	7	37	8	52	Reprovado							
285684	Wilson de Melo Arruda Filho	5	49	3	57	Reprovado							
303927	Wilson de Oliveira Mendes	10	41	4	55	Reprovado							
303703	Wilson Dias de Oliveira	5	16	4	25	Reprovado							
417452	Wilson Diogo Nishiura	10	24	5	39	Reprovado							
208573	Wilson Eduardo Pedroso	10	34	6	50	Reprovado							
203473	Wilson Fernando Maksoud Rodrigues	12	29	3	44	Reprovado							
192144	Wilson Floriano Cabelho Júnior	4	27	6	37	Reprovado							
193451	Wilson França de Lemos	8	21	3	32	Reprovado							
184115	Wilson Francisco Xavier Junior	11	23	3	37	Reprovado							
298386	Wilson José dos Santos Junior	11	18	1	30	Reprovado							
419100	Wilson Jose Velasquez Maksoud	6	21	2	29	Reprovado							
301765	Wilson Mauro Jonco Aquino dos Santos	12	47	5	64	Reprovado							
188584	Wilson Pereira da Silva	4	14	2	20	Reprovado							
412873	Wilson Pereira de Assis	0	0	0	0	Ausente							
186459	Wilson Roberto Barbosa Garcia	14	59	7	80	Aprovado							
294528	Wilson Roberto Santos Parente	8	25	1	34	Reprovado							
417748	Wilson Rodrigues de Miranda Neto	0	0	0	0	Ausente							
290285	Wilton Celeste Candelorio	6	25	4	35	Reprovado							
287921	Wilton Edgar Sá e Silva Acosta	10	22	6	38	Reprovado							
418039	Wilton Falcao da Silva	0	0	0	0	Ausente							
212044	Wilton Guedes da Silva	12	47	6	66	Reprovado							
199856	Wilton Miranda Arantes	7	14	3	24	Reprovado							
187744	Winderson da Silva Nunes	11	40	8	59	Reprovado							
286608	Wಿನಿಸಿಲ್ವಾ Jose Fernandes	10	14	3	27	Reprovado							
302541	Wisley Correa Soares dos Santos	8	46	3	57	Reprovado							
292100	Wisley Willeman de Lima	13	41	4	58	Reprovado							
293021	Wolfgang Viana	13	45	7	65	Reprovado							
197155	Wolney Cesar Rubin Junior	13	52	8	73	Aprovado							
295002	Wyllian Carvalho de Macedo	12	29	6	47	Reprovado							
208085	Yago da Silva Matias	7	15	0	22	Reprovado							
189036	Yago Fumagalli de Moura	0	0	0	0	Ausente							
211967	Yago Paelo Prates	10	51	8	69	Reprovado							
291612	Yago Ribeiro da Gama Lopes	12	51	5	68	Reprovado							
193383	Yago Zago Mazzini	0	0	0	0	Ausente							
204530	Yalle Nicole Gomes de Araujo	10	17	2	29	Reprovado							
292181	Yan Correa Bueno	8	17	2	27	Reprovado							
198444	Yan Delmondes Pereira	12	26	6	44	Reprovado							

EDITAL n. 14/2017 – SAD/SEJUSP/PCMS/DELEGADO DE POLÍCIA CONCURSO PÚBLICO DE PROVAS E TÍTULOS, PARA PROVIMENTO NO CARGO DE DELEGADO DE POLÍCIA DO QUADRO DE PESSOAL DA SECRETARIA DE ESTADO DE JUSTIÇA E SEGURANÇA PÚBLICA – SAD/SEJUSP/DP/PCMS/2017

Os SECRETÁRIOS DE ESTADO DE ADMINISTRAÇÃO E DESBUCROCRATIZAÇÃO e DE JUSTIÇA E SEGURANÇA PÚBLICA e o DELEGADO-GERAL DA POLÍCIA CIVIL DE MATO GROSSO DO SUL, no uso de suas atribuições legais, e tendo em vista o disposto no Edital n. 1/2017 – SAD/SEJUSP/PCMS/DELEGADO DE POLÍCIA, de 31 de maio de 2017, tornam pública, para conhecimento dos interessados, a classificação dos candidatos aprovados na Prova Escrita Objetiva, em ordem decrescente de pontuação, sendo que:

1. No Anexo I, consta a classificação geral de todos os candidatos aprovados na Prova Escrita Objetiva, em ordem decrescente de pontuação.

2. No Anexo II, consta a relação provisória dos candidatos que se autodeclararam negros no ato da inscrição e que optaram por concorrer às vagas reservadas, em ordem decrescente de pontuação, nos termos do item 4.2 do Edital n. 1/2017 – SAD/SEJUSP/PCMS/DELEGADO DE POLÍCIA, cuja confirmação na situação de cotista está condicionada ao comparecimento à entrevista de verificação a ser realizada em data, horário e local a serem designados por meio de edital específico, e à obtenção de parecer conclusivo favorável da Comissão de Verificação.

3. No Anexo III, consta a relação provisória dos candidatos que se autodeclararam pessoas com deficiências no ato da inscrição e que optaram por concorrer às vagas reservadas, em ordem decrescente de pontuação, nos termos do item 4.1 do Edital n. 1/2017 – SAD/SEJUSP/PCMS/DELEGADO DE POLÍCIA, cuja confirmação da inscrição na situação de cotista está condicionada habilitação como pessoa com deficiência pela Junta Médica na Inspeção Médica Admissional.

CAMPO GRANDE, 11 DE SETEMBRO DE 2017.

CARLOS ALBERTO DE ASSIS
Secretário de Estado de Administração
e Desburocratização

JOSÉ CARLOS BARBOSA
Secretário de Estado de Justiça
e Segurança Pública

MARCELO VARGAS LOPES
Delegado-Geral da Polícia Civil

ANEXO I AO EDITAL n. 14/2017 – SAD/SEJUSP/PCMS/DELEGADO DE POLÍCIA CONCURSO PÚBLICO DE PROVAS E TÍTULOS, PARA PROVIMENTO NO CARGO DE DELEGADO DE POLÍCIA DO QUADRO DE PESSOAL DA SECRETARIA DE ESTADO DE JUSTIÇA E SEGURANÇA PÚBLICA – SAD/SEJUSP/DP/PCMS/2017

CLASSIFICAÇÃO GERAL DOS CANDIDATOS APROVADOS NA PROVA ESCRITA OBJETIVA

INSCRIÇÃO	NOME	PEO	CLASSIF.
205169	Alexandre Almeida Ferreira	91	1
196341	Felipe Muzzi Lopes de Vasconcelos	90	2
185456	Diego Dantas Santos	90	3
289546	Cristiano Andre Hein	88	4
286097	Fernando Ferreira Dantas	88	5
204480	Thales Jose Fontenelli Maffra Soares	87	6
285565	Thiago Silva de Miranda	86	7
286442	Bruno Santacatharina Carvalho de Lima	86	8
209392	Eslí Pereira Gomes Junior	86	9
300519	Rômulo Rocha Vaz	86	10
285692	Jean Andrade Araujo	86	11

303003	Stella Paris Senatore	85	12	284986	Caroline Vianna Longhi	79	100
287367	Leandro Santos Mascarenhas Ribeiro	85	13	206373	Felipe Alvarez Madeira	79	101
197000	Victor de Alencar Araujo Motta	85	14	210376	Felipe Machado Potter	79	102
212065	Gustavo Godoy Alevado	85	15	206823	Fernando Prado Moreira	79	103
290160	Raynner Sales de Meira	85	16	207585	Renato Alves da Silva	79	104
188274	Ewerton Junior Martins da Nobrega	85	17	282454	Vinicius Nunes de Paula	79	105
296666	Matheus Heckler da Fontoura	85	18	290473	Marcel Nazareth Farinazzo	79	106
208058	Luiz Guilherme Neves de Melo	84	19	210991	Luana Souza Barbosa	79	107
286441	Matheus Martins Correa	84	20	301461	Natália de Souza Araujo	79	108
186863	Patrícia Peixoto Abranches	84	21	190065	Eduardo Augusto Alves	79	109
284552	Robson Ferraz Gonçalves	84	22	211845	Fabricio Pimentel Lourenco de Lima	79	110
209491	Thiago Escandolhero Martinho	84	23	292471	Livia Gabriela Damásio Lopes	79	111
285318	Fernanda Luiza Mendonça Siscar	84	24	204963	Marcel Oliveira Madruga de Souza	79	112
285975	Joseilto Faria Ribeiro	84	25	210628	Rosanna Kelly de Oliveira Barbosa	79	113
285845	Alexandre Neves da Silva Júnior	84	26	302111	Flavio Renato Almeida Reyes	79	114
201270	Patrick Bueno Guedes	84	27	298159	Gustavo Mendes Silva	79	115
285470	Roberto de Lima Ferreira	84	28	210893	Leandro Miranda Mai	79	116
301875	Talles Costa de Oliveira Sousa	84	29	206353	Eugenio Rudy Juior	79	117
187835	Jackson Frederico Vale	84	30	209677	Felipe Barreto Abreu	79	118
295459	Andre Moraes Rieger	83	31	209603	Gabriel Gomes de Lima Vilanova	79	119
188384	Lucas Carvalho Murad	83	32	199100	Tamires Avila Teixeira	79	120
192142	Caio Henrique de Mello Goto	83	33	298409	Matheus Soares Augusto	79	121
287511	Marcelo Diniz Santos Filho	83	34	284599	Maria Luisa dos Santos Neves	79	122
295492	Bruno Humelino de Oliveira	83	35	291801	Karine Gonçalves Pereira	79	123
201777	Marco Ghandi de Assis Oliveira	83	36	284904	Sthefanie Brandao do Prado	79	124
194522	Erasmus Bruno de Mello Cubas	83	37	204657	Diego Máximo do Prado	79	125
415124	Amanda Estevam Barbosa	83	38	202814	Tatiana Zyngier Silva	79	126
298912	Jéssica Cristina de Assis	83	39	201928	Vinicius Martinez	79	127
291844	Danilo Rodrigues Barbosa	83	40	284627	Wellington Fabiano da Silva	79	128
189728	Tais Silva Teixeira	83	41	285306	Anita Marcondes Schulze	79	129
285884	Roberto Carlos Morgado Pires	83	42	197443	Kamilla Naiser Lima	79	130
183043	Filipe Davanso Mendonça	82	43	290110	Diogo Rodrigo Padilha de Souza	79	131
208454	Bernardo Fonseca Silva Campos	82	44	208854	Paulo Sergio Louzada Jaeger	79	132
298786	Bruno Barros Ferreira	82	45	287393	Ronaldo Binoti Filho	79	133
282915	Wilkson Vasco Francisco Lima Barros	82	46	292217	Saulo Ribeiro Rezende	79	134
283455	Mateus Gomes Ferraz	82	47	288932	Bruno Coelho Oliveira	79	135
196970	Andressa Vieira	82	48	192914	Layssa Crisóstomo de Paula Leal	78	136
293289	Diego Menezes Quintino	82	49	288175	Thuanne Gonçalves Dias	78	137
183466	Joao Vitor de Assis Tepedino	82	50	209047	Francisco Diogo Alves de Alencar	78	138
300433	Marilia Augusto de Oliveira Plaza	82	51	417678	Guilherme Tavares Escobar Morgado	78	139
302974	Gabriel Conrado Souza	82	52	208939	James Dean Cestari	78	140
191861	Gustavo Anunciação de Paula	82	53	285117	João Paulo Berte	78	141
187479	Roberto Oliveira Guimarães	82	54	289482	Juliana Ferreira Cardoso	78	142
295095	Isaac Laurindo Soeiro	82	55	211953	Renato Nobre Bias	78	143
184104	Thiago Fernandes Sekeff Freire	82	56	296141	Felipe Barretto de Oliveira	78	144
210508	Jailton Santos Junior	82	57	197441	Gustavo Henriques Barros	78	145
301429	José Guilherme Urnaú Romera	82	58	210794	Lais Bazanelli Marques dos Santos	78	146
297841	Murilo Pedrosa Soares	82	59	210910	Luivaldo de Oliveira Barbosa	78	147
282676	Renato Lima Fazza	82	60	283496	Michel Maran Filgueira	78	148
285486	Lucas Eduardo de Lara Ataíde	81	61	291732	Natasha Dolci	78	149
209925	José Getulio Daniel	81	62	301730	Ana Carolinne Mortoza Lacerda Terra	78	150
285014	Mário Sérgio de Abreu Filho	81	63	283369	Higo Rafael Ferreira de Oliveira	78	151
183150	Fabio Fajngold	81	64	184587	Larissa Franco Serpa	78	152
298621	Horácio Forte Bahia Freire Filho	81	65	186108	Paulo Cesar Brambilla Costa	78	153
292096	Felipe de Oliveira Paiva	81	66	286164	Rômulo Teixeira Marcelo	78	154
293837	Murilo Matos Moura	81	67	205791	Willian Rodrigues de Oliveira Junior	78	155
284896	Thiago Marques Berger	81	68	303908	Afonso Celso Brandao Serra	78	156
207318	Alex Jose Marin Leite	81	69	205249	Joao Antonio Batista Ribeiro Torres	78	157
197589	Antonio Carlos Pinzan Junior	81	70	195350	Sayonara Francisco Lemgruber Silva	78	158
191179	Tiago Madlum Araújo	81	71	184867	Gabriel Desterro e Silva Pereira	78	159
284836	Rafael Borges de Macedo	81	72	414333	Pedro Vitor da Silva Volpe	78	160
207019	Márcio Henrique Almeida Portela	81	73	200052	Matheus da Silva Rebutini	78	161
286616	Romildo Nogueira da Fonseca Junior	81	74	204645	Thomas Jose Lisboa Ferreira	78	162
302530	Sérgio Covatti Crespi	80	75	198615	Caroline Gonçalves Araujo	78	163
206685	Gustavo Henrique de Azevedo Siqueira	80	76	288805	Fábio Amaral Barbosa	78	164
292017	Raphael Alves de Paula	80	77	194071	Mariana Schlemper	78	165
285357	Patrick Marinho dos Santos	80	78	296174	Cristovao da Silva Alheiros	78	166
288851	Bárbara Natal Buttini	80	79	283354	Filipe Moura Rego Nogueira Leal	78	167
208371	Arthur de Medeiros Brito	80	80	286306	Jorge da Silva Arruda	78	168
186153	Glauber Jose de Souza Maia	80	81	210742	Thiago Aguiar Folgueira Machado	78	169
190811	Luiz Filipe Simões Mensorio	80	82	293567	Rodrigo Gomes Loureiro	78	170
292312	Charles Schenckel	80	83	207375	Carolina Gonçalves Silva	77	171
204554	Anderson Ramos Gomes	80	84	292859	Carlos Eduardo Valoes Mazurek	77	172
204365	Eliel Raimundo Alves	80	85	181667	Murilo Jorge Vaz Silva	77	173
291014	Douglas Cordeiro dos Santos Crespo	80	86	283515	Carlos Henrique Ferro da Silva Santos	77	174
187589	Gerson Viana Marques	80	87	193050	Herb Vitor Rodrigues Junior	77	175
289857	Frederico Alves Melo	80	88	193987	Julio Cesar Trento Filho	77	176
186459	Wilson Roberto Barbosa Garcia	80	89	210546	Marina Guimaraes Silveira Duarte	77	177
289371	Maria Fernanda Telles Algeri	80	90	414153	Bruno Gomes Borges	77	178
286500	Rafael Barros Freire	80	91	188653	Luiz Roberto Camargo Rodrigues	77	179
197895	Gabriel Salles	80	92	286930	Caique Ducatti	77	180
289269	Jorge Florencio de Oliveira	80	93	212338	Jorge Luiz Napoleão Mesquita	77	181
285757	Lucas de Jesus Chagas	80	94	205726	Ricardo de Oliveira Franco	77	182
206798	Guilherme Sarian	80	95	290619	Roni da Rocha Silveira	77	183
286621	Nicson Lenon Cruz Galisa	80	96	185260	Lucas Henrique Alves Vellasco	77	184
206975	Antonio Flavio Rocha Freire	80	97	305289	Aline Moraes Martinez dos Santos	77	185
299014	Felicio Amancio Rocha	80	98	293124	Bruno Marques Sandri	77	186
295966	Alcides Bruno Braun	79	99	289725	Camila da Silva Sandim	77	187

285103	Talita Toninato Ferreira	77	188	209088	Ricardo Marques Sarto	75	276
293713	Fernanda Luckmann Saratt	77	189	297265	Marvio Blanco Ludolf	75	277
296404	Robilson Junior Albertoni Fernandes	77	190	287107	Jairo de Souza Lopes	75	278
211944	Karen Viana de Queiroz	77	191	285587	Thiago Araium Pinheiro	75	279
286130	Rodrigo dos Anjos Barroso Mattos	77	192	206786	André Abdo Merlone dos Santos	75	280
291811	Olivia Carla Neves de Souza	77	193		Courbassier		
285126	André Victor de Oliveira Leite	77	194	183844	Celso Bruno Tormena	75	281
294924	Davi Silva Sampaio	77	195	300420	Murilo Alan Volpi	75	282
295255	Marco Antonio Leite Borges	77	196	206321	Romero Guedes de França	75	283
288765	Nilson Friedrich	77	197	285154	Gabriel Cardoso Gonçalves Barroso	75	284
183245	Rauali Kind Mascarenhas	77	198	286254	George Severo Nogueira	75	285
301198	Ricardo Emlio Rodrigues de Oliveira	77	199	282448	Rafael Favreto Machado	75	286
209709	Andre Serrao Izidio da Silva	77	200	211881	Silvio Ramos Pereira	75	287
285966	Guilherme Henrique Sá Carneiro	77	201	187718	Renato Ribeiro de Moraes	75	288
416291	Jean Carlos Ferreira de Moraes	77	202	291619	Jeyson Barreto Fernandes	75	289
282884	Jose Marcos Falcao de Melo	77	203	414018	Mara Karoelly Feitosa Sousa	75	290
194343	Raiane Santos Arteman	77	204	211966	Marcelo Zap Bertoncello	75	291
292250	Franciane Moraes Ribeiro de Sousa	77	205	297850	Amanda Menuci Petelinkar	75	292
300855	Gabriela Ribeiro de Souza e Violin	77	206	208751	Laécio Pontes dos Santos	75	293
292750	Juliano Correa	77	207	186402	Larissa Pifer Makiolke	75	294
209256	Caio Leonardo Bicalho Martins	77	208	295699	Pedro Guimarães Ramalho	75	295
197306	Thais Duarte Miranda	77	209	196206	Alessandra Vanessa da Silva	75	296
304723	Guilherme Homem Brazil Barbosa	77	210	285026	Erica Duarte Rondon	75	297
305038	Schayan da Vitoria Vago	76	211	209267	Felipe Candido Rossato	75	298
294514	Tharuelssy Resende Henriques	76	212	299201	Ilcínara Maria Sganzerla	75	299
288267	Wanderson Viana do Prado	76	213	295901	Jessica Ingrid de Lima Ribeiro	75	300
202471	Daniel Oswaldo Silva e Rocha	76	214	202833	Willian Araujo Ribeiro	75	301
298990	Átila Rodrigues de Almeida	76	215	185496	Elisangela Ferreira Cristaldo	75	302
201919	Danilo Araújo de Medeiros	76	216	194131	Marjorie Sandy Canile de Cristo	75	303
192595	Henrique Madureira Espindola de Barros	76	217	212081	Samuel Alves Comin	75	304
204638	Leonilson Pereira de Sousa	76	218	282869	Claudio Roberto Faria Junior	75	305
413582	Magda Gomes de Matos	76	219	198217	Luciana Alves Gazal	75	306
210160	Thiago Pereira Monteiro	76	220	303807	Matheus Antunes da Rosa	75	307
301095	Aline Valério Bastos	76	221	300084	Bruno Belinelli Bono Macedo	75	308
210072	Emanuelle Sobral Schmidt Souza	76	222	196968	Rafael Silva da Fonseca	75	309
294423	Stephanie Almeida Araujo	76	223	302812	Wesley Aparecido Bielanski Monteiro	75	310
204385	Juliano Cortez Toledo Penteado	76	224	299646	Anderson Antonio Alves Correa	75	311
188108	Eduardo de Azevedo Larangeira	76	225	292234	Paula Verônica de Menezes Pacheco	75	312
297399	Juliano Campestrini	76	226	188273	Valdeci Barbosa dos Santos Junior	75	313
183322	Luiz Humberto Mendes Leite	76	227	208282	Glaucia Fernanda Valerio	75	314
287668	Dione dos Anjos Lucas	76	228	185970	Daniela Fernandes Peixoto	75	315
203858	Henrique Hiroyuki Tanaka Goncalves	76	229	291810	Isabella Camarco Gomes	75	316
282970	Ronaldo Marcos Jacob	76	230	208603	Gustavo Henrique da Silva Neves	75	317
194895	Haroldo Padovani Toffoli	76	231	185839	Thiago Barbosa de Almeida	75	318
184127	Leonardo Ribeiro Tomadon	76	232	201686	Jorge Eduardo da Cunha Pacheco	75	319
201831	Pablo Ricardo Campos dos Reis	76	233	294956	Natália Cristina do Nascimento Cirilo	75	320
211019	Felipe Gomes Fernandes	76	234	192198	Willian Arantes Nunes	74	321
183614	João Cleber Dorneles	76	235	207685	Alanna Eliene Delfino Duarte	74	322
204517	Joaquim Ciriaco Ramires Filho	76	236	301264	Jose Renato de Sousa Pereira	74	323
194078	Fábio Nahas Pereira dos Santos	76	237	204511	Christielle Colombo Gomes	74	324
287911	Diogo Nogueira Amorim	76	238	293420	Arruaires Bezerra de Lima	74	325
284783	Eduardo Ferreira de Oliveira	76	239	289534	Paulo Henrique Moreno	74	326
286833	Michel Brasil Saliba	76	240	296026	Wilker de Andrade Silva	74	327
303536	Ricardo Bavaresco Bongioiolo	76	241	303209	Paulo Gustavo de Vasconcelos Ribeiro	74	328
296594	Anezio Rosa de Andrade	76	242	287637	Fábio Viana Mateus	74	329
200027	Gabriela Dias de Souza	76	243	184048	Matheus do Prado Oliveira	74	330
287020	Iago Fonseca de Oliveira	76	244	295663	Bráulio do Amaral Fonseca Araújo	74	331
198491	Thais Santos Duarte	76	245	189460	Dreyfus Luis da Silva Fernandes	74	332
283360	Thiago Moravski	76	246	191050	Marcus Paulo Araujo Capillé	74	333
189272	Alexandre Oliveira de Assis	76	247	210711	Adriano de Camargo	74	334
210613	Ana Flavia de Melo Leite	76	248	197003	Andressa Munhoz Angelo Ennes	74	335
200020	Julia Nunes Machado	76	249	284603	Fabiano Arlindo Alves	74	336
198096	Mariana Gonçalves Gomes	76	250	415287	Glaucilene Maria Araujo Bernardo	74	337
293551	Renê Araujo Bezerra	76	251	197981	José Rafael Costa Santos	74	338
284108	Edgard Punsky de Sousa	76	252	301508	Ulisses Nei de Brito Santos	74	339
183030	Bruno de Ugalde Mello	76	253	287833	Vanilson Araujo Siqueira	74	340
293492	Shirley Cristina da Silva Campos	76	254	208285	Bárbara Camargo Alves	74	341
301385	Deglayr Tavares Barcellos Junior	76	255	302693	Dyulriman Pinto de Andrade Filho	74	342
293936	Natália Faria Mathias	76	256	192022	Fernanda Pereira Queiroz	74	343
298002	Vinicius Pugsley	75	257	290839	Gilberto Hadlich Correa de Barros	74	344
202257	Wagner de Souza Lino	75	258	286167	Pedro Henrique Pillar Cunha	74	345
195660	Alexandre Oliveira Soares	75	259	291240	Andre Luiz Lustosa Strozzi	74	346
188272	Jacksanderson Farias Rizatti	75	260	414660	Larissa Peres Darcie	74	347
289970	Lawrence Guimarães Cunha e Silva	75	261	209091	Marcello Doria Costa	74	348
206997	Guilherme Carvalho Rocha	75	262	198602	Marcelo Dall Agnol	74	349
286696	Igor Freitas Flávio	75	263	205111	Marcos Geromini Fagundes	74	350
289527	Hugo Moretto Lara	75	264	284813	Mariana Marques Guirado Fustaine	74	351
302682	Joubert da Silva Candido Junior	75	265	209287	Thiago Barile Galvão de França	74	352
187838	Reges Daniel de Almeida Gonçalves	75	266	414626	Paulo Jânio Gomes Freitas	74	353
287586	Taynã Luana da Silva Ruivo	75	267	188050	Bárbara Farias de Mattos	74	354
285509	Diógenes Tavares de Melo Neto	75	268	210344	Daniel Wollz Marques	74	355
290325	Tiago Guzzela Ribeiro	75	269	187476	Fabio Sebastiao Soares de Oliveira	74	356
198761	Wagner Cordeiro Bachur	75	270	290925	João Batista Xavier Filho	74	357
289862	Allana Mariele Mazaró Zarelli	75	271	207679	João Pedro da Silva Gonçalves	74	358
187513	Edson Caetano dos Santos	75	272	290576	Pedro Manuel Democh Assis Brasil	74	359
196102	Isabella Joy Lima e Silva	75	273	291227	Amarildo Parpineli da Paixao	74	360
299550	Luiza Helena de Almeida	75	274	295275	Walcir Farinon Junior	74	361
191892	Rafael Fernandes Guimaraes	75	275	292395	Murilo Mariano Vieira	74	362

208057	Camila Egashira Oliveira	74	363	286658	Renata Santos Machado	72	451
209350	Christian Anderson Ferreira da Gama	74	364	294099	Aline de Fatima Silva de Oliveira	72	452
200420	Filipe Carneiro de Albuquerque Santana	74	365	208457	Jéssica de Souza Bohrer	72	453
208446	Igor Alberto Figueiredo	74	366	290530	Davison Luis Reis Cunha	72	454
290792	Lídia Silva Castro	74	367	285597	Rodrigo Weber Teixeira	72	455
300427	Marlon Renan Volpi	74	368	287198	Sandoval Rodrigues Barroso Filho	72	456
188376	Carlos Henrique Fernandes Gasques	74	369	300638	Wilbran Schneider Borges Junior	72	457
199831	Juliana Matosfagundes	74	370	200977	Daniel Luz da Silva	72	458
204103	Juscelino Lemos Santos Júnior	74	371	286032	Marcus Vinicius Tavares Gaviao	72	459
211700	Daniel Albrecht Ferreira	74	372	190042	Leandro Alves de Almeida	72	460
287179	Fabiola Thais Schwengber	73	373	195405	Vinicius de Azambuja Machado	72	461
298375	Joao Henrique Goncalves	73	374	203932	Ezequias Martins da Silva	72	462
188444	José Raimundo Duailibe Junior	73	375	291976	Felipe Santos Vieira Nogueira	72	463
301016	Nelly Gomes dos Santos Macedo	73	376	282977	Juscelino Tomaz Adão	72	464
185389	Douglas de Sousa Silva	73	377	291503	Lilium Rodrigues de Oliveira	72	465
184028	Goethe Arce Rocha Junior	73	378	284307	Marcela Maria Sales Abreu	72	466
300207	Julio César Coelho Ramos	73	379	284029	Alex Junior da Silva	72	467
291142	Vinicius Tenorio de Oliveira	73	380	186756	Eva Oliveira Arruda	72	468
284175	Allisson Gomes Guimarães	73	381	293041	Lucas Pereira Santos	72	469
201217	Carlos Alberto Braga Diniz Neto	73	382	288311	Luccas Sathler Alvim Moraes	72	470
289217	Francisco Eraldo Soares Filho	73	383	211356	Johanes Ribeiro Deguti Vieira	72	471
192255	Cley Anderson de Queiroz Rodrigues	73	384	185501	Daiany Martins de Souza	72	472
295670	Jardson Fonseca da Silva Bezerra	73	385	417805	Marcela Camargo Barusso de Oliveira	72	473
204267	Pedro Ricardo Trajano de Araújo	73	386	293839	Marianne Cristine de Souza	72	474
210888	Percio Baldi	73	387	300478	Vanderson Silva Santana	72	475
183770	Alexandre César Rezende Guimaraes	73	388	297329	Fernando Toshiyuki Fujino	72	476
205570	Kristian Felipe da Rosa	73	389	284059	Leticia Silva Abreu	72	477
192453	Thiago David Gibim	73	390	188197	Luis Fernando de Oliveira Moura	72	478
210335	Diego Araujo Vargas Leal	73	391	205138	Márcio Henrque Marques de Souza	72	479
288255	Guilherme Pompeo Pimenta Negri	73	392	188874	Pedro Diógenes Fernandes Neto	72	480
291600	Igomar de Souza Caetano	73	393	282836	Thiago Augusto Aquino Taques	72	481
201406	Polyana Oliveira e Silva	73	394	205972	Victor Lucian Dantas Ferreira	72	482
290904	Alexandre Estevam Botelho	73	395	190953	Ana Luiza Noriler da Silva Carneiro	72	483
210476	Rogério Pereira de Oliveira	73	396	301343	Luiz Fernando Pereira Ribeiro	72	484
303473	Uendel Souza de Jesus	73	397	293951	Bernardo Mello Portella Campos	72	485
201698	Leonardo Pereira de Brito Neves	73	398	302878	Arthur Orsini Maziero	71	486
290000	Gilcimar Carvalho dos Santos	73	399	206672	Alexandre Barros da Fonseca	71	487
286847	Abdalla Yacoub Maachar Neto	73	400	191259	Anna Karina Novaes Gonçalves	71	488
196791	Anna Paula Marien Pereira	73	401	284944	Bruce Lee Simões Pimentel	71	489
212363	Celso Bitar Junior	73	402	283669	Amanda Ribeiro da Silva Andrade	71	490
287399	Danilo Felix de Mattos	73	403	207025	Fernando Henrique Rodrigues Varella	71	491
191034	Enliu Rodrigues Taveira	73	404	200766	Victor Sette Braz de Macedo	71	492
282768	Fernanda Zacante Orlando	73	405	291678	José Manoel do Nascimento Neto	71	493
286059	Izabele Pessoa Holanda	73	406	296171	Zanderlan Fernandes Abreu	71	494
193211	Nário Renan de Macedo Freire Peixoto	73	407	203794	Jorge Luiz Campos Pinto Filho	71	495
289001	Bruno Candeira Nunes	73	408	287737	Khlisney Kesser Lemes da Costa Campos	71	496
290074	Delmiro Dantas Cano	73	409	196740	Pablo Mendes Nunes de Moraes	71	497
286817	Fabrizio Savazzi Bertoncini	73	410	304567	Paula Regina Pereira e Silva	71	498
295825	Jorge Siqueira Saito	73	411	284289	Liana da Silva Hurtado Toigo	71	499
286085	Thiago de Souza Meira Silva	73	412	301665	Luca Venditto Basso	71	500
205171	Zanatta Riveira Holsback	73	413	203531	Luis Felipe Nogueira Pacheco	71	501
285551	Jadson Pereira Santos	73	414	413121	Natalie Navarro de Almeida	71	502
286629	Caio Henrique Jeronymo Macedo	73	415	198648	Rafael Porto Pompeu	71	503
205646	Michelly da Silva Miliorini	73	416	292634	Gerson Figueiredo Martins Junior	71	504
187900	Natália Nunes Chagas	73	417	297310	Bruno Moreira Costa	71	505
196902	Raphael Luiz Piaia	73	418	298950	Carolina Santos Pires	71	506
298088	Rafael Erik da Silva	73	419	208728	Joseane Gonçalves da Silva	71	507
289979	Fabio Vieira Rodrigues	73	420	210942	Laércio Pereira Lima	71	508
288010	Fernanda Oliveira Dias Leal	73	421	288596	Lucas Tages Melo	71	509
283011	Juliane Vicentini Morelli	73	422	287017	Murilo Silveira da Cunha	71	510
283231	Rafael Zorzetti Paniago	73	423	211061	Ricardo José Ritter de Magalhães	71	511
184425	Vergilio Gabriel de Aragão Silva	73	424	207411	Thamila Tobias de Castro Nava Paiva	71	512
183542	Bianca Pellegrino Barbosa da Silva	73	425	184962	Matheus Adolfo dos Santos da Silva	71	513
297300	Diego de Queiroz Sátiro Cabral Batista	73	426	288541	Antério Joseff Souza de Almeida	71	514
198508	Fernando Cesar Garcia Costa	73	427	209654	Antonio Marcos Daga	71	515
286172	Jhonny Garcia Trindade Monteiro	73	428	186556	Rhaí Vaz Feitosa Castelo Branco	71	516
185587	José Magi Stuqui Jr	73	429	208173	Waldir Marins Silva Júnior	71	517
285007	Alan Machado Santos	73	430	288999	Joana Botelho Miraglia	71	518
293202	Douglas Radaelli Fucina	73	431	288166	Talita Cutrim Rates	71	519
201567	Guilherme Renato Hernandez Polimeni Lós	73	432	183243	Airton Vasconcelos de Alencar Filho	71	520
290934	Rader Campos Anunciação	73	433	200803	Amanda Ribeiro Gomes Montemor	71	521
301525	Alex Viegas de Lemes	73	434	184409	Diego Natanael Lopes Arruda	71	522
300217	Bauer Augusto Viana Reis	73	435	199539	Edis Dias Ledesma	71	523
192208	Heleno Sousa Sant'ana	73	436	209366	Marcelo Ferreira de Menezes	71	524
186743	Jaqueline Gomes de Almeida	73	437	296377	Monique Siqueira de Azevedo	71	525
208785	Victor Camelo de Freitas Evangelista	73	438	284350	Renan Portela Gonçalves	71	526
287500	Bruna de Souza Marques	73	439	285982	Anaor Gomes Pereira Junior	71	527
197155	Wolney Cesar Rubin Junior	73	440	284774	Leonardo Ribeiro Lima	71	528
190460	Rafael Goncalves de Araujo	73	441	183078	Thaianna Corrêa de Oliveira Freitas Assis	71	529
288027	Allan Bruno Carneiro Ferreira	72	442	291471	João Henrique Freitas Braga	71	530
209971	Eduardo Ribeiro Machado Ferreira	72	443	208680	Natasha Oliveira Gomes Lima	71	531
184045	Renan Magalhães Carvalho	72	444	197541	Alison da Silva Araujo	70	532
289674	José Rodrigo Barbosa das Neves	72	445	297142	Luis Fernando da Silva Carneiro	70	533
301345	Fernanda Salem Molina	72	446	286678	Pedro Guimarães Cardoso	70	534
210361	Giancarlo João Fernandes	72	447	192213	Carolina Caraiba Nazareth Alves	70	535
283046	Analu Lacerda Ferraz	72	448	193918	Diego Vilella Ferreira Costa	70	536
295730	Marcos Werneck Pereira	72	449	292508	Francisco Relny Victor Oliveira	70	537
294681	Murilo de Moura Gonçalves	72	450	289387	Marcelo Arce Cathcart Ferreira	70	538

299944	Fernando Henrique Araujo Silva	70	539
184153	Geordan Antunes Fontenelle Rodrigues	70	540
293762	Joao Victor Bernardes Seidel	70	541
198205	Edelvigés Felipe de Oliveira Neto	70	542
185395	Cássio Francisco Machado Neto	70	543
187539	Flávio Leonardo Santana Silva	70	544
192715	Mirelle Gil Lermem	70	545
302469	Pedro Fernandes Teixeira	70	546
212287	Thais Emi Fujihara	70	547
304774	Vinicius Vitor de Oliveira	70	548
303855	Carla Evangelista Lindenber Nogueira	70	549
191463	Gabriella Parzewski Henrique Silva	70	550
287434	Glauiane Rocha Lopes	70	551
186468	Mateus Almeida Oliveira Reiners	70	552
286282	Osmar Cezar Ribeiro Sousa Junior	70	553
304019	Rafael Pellizzola da Cunha	70	554
296731	Thiago Bolacio Rodrigues	70	555
200425	Yvens Dixon Moreira Aragao de Lima	70	556
286789	Daniela Mendes de Souza Oliveira	70	557
194606	Karolina Souza Pereira	70	558
294372	Werner Loureço Batalha	70	559
194338	Elizane Gomes de Oliveira	69	560
196584	Samuel Augusto Leite Bernardes Curado	69	561
419275	Lauro Miyasato Junior	69	562
184973	Antônio Franceildo Soares Matias	69	563
210362	José de Sousa Lima Filho	69	564
417623	Emerson Felliipe Nascimento Dias	69	565
204263	Daniela Vialli Gomes Genova	69	566
288136	Gabriela Sá Campos	69	567
199049	Nadia Galego Figueiredo	69	568
201283	Lucas Morais Souza	69	569
417579	Marcelo Santos Moro	69	570
292130	Rafael Souza Farias	69	571
194237	Silvia Andreotti	69	572
284390	Anderson Christian Barbosa Apostolo	69	573
288198	José Wilson Ferreira da Silva	68	574
207426	Marcelo Henrique Borges Furtado	68	575
205251	Jose Adonias Gomes dos Santos	68	576
206876	Licia Juliane de Almeida Paiva	68	577
194277	Osni Antonio Butzhy Andrade Netto	68	578
287899	Philipi de Oliveira	68	579
188295	Fábio Castro Góes de Aguiar	68	580
291218	Hilton Ferreira de Andrade	67	581
183308	Eric Teixeira Araujo	67	582
283314	Felipe Malerbo Capela	67	583
212173	Francisco Batista de Almeida Neto	67	584
181644	Jorge David da Silva Carvalho Junior	67	585
292820	Lara Duarte Santos Boaventura	67	586

210893	Leandro Miranda Mai	79	116
291732	Natasha Dolci	78	149
209088	Ricardo Marques Sarto	75	276
206672	Alexandre Barros da Fonseca	71	487
291471	João Henrique Freitas Braga	71	530
197541	Alison da Silva Araujo	70	532
198205	Edelvigés Felipe de Oliveira Neto	70	542

EDITAL n. 15/2017 – SAD/SEJUSP/PCMS/DELEGADO DE POLÍCIA CONCURSO PÚBLICO DE PROVAS E TÍTULOS, PARA PROVIMENTO NO CARGO DE DELEGADO DE POLÍCIA DO QUADRO DE PESSOAL DA SECRETARIA DE ESTADO DE JUSTIÇA E SEGURANÇA PÚBLICA - SAD/SEJUSP/DP/PCMS/2017

Os SECRETÁRIOS DE ESTADO DE ADMINISTRAÇÃO E DESBUCROCRATIZAÇÃO e DE JUSTIÇA E SEGURANÇA PÚBLICA e o DELEGADO-GERAL DA POLÍCIA CIVIL DE MATO GROSSO DO SUL, no uso de suas atribuições legais, e tendo em vista o disposto no Edital n. 1/2017 – SAD/SEJUSP/PCMS/DELEGADO DE POLÍCIA, de 31 de maio de 2017, convocam os candidatos aprovados na Prova Escrita Objetiva e que se autodeclararam negros no ato da inscrição, optando por concorrer às vagas reservadas, relacionados no Anexo Único deste Edital, para realizar a Entrevista de Verificação, observando-se:

1. A Entrevista de Verificação será realizada no dia 19 de setembro de 2017, no período matutino, no seguinte local:

Local: Escola Penitenciária de Mato Grosso do Sul – ESPEN

Endereço: Rua Pernambuco, n. 1.512

Bairro: Vila Célia

Data: 19 de setembro de 2017

Período: Matutino

Horário de fechamento dos portões: 9 horas (horário de MS)

2. O candidato deverá comparecer ao local de realização da Entrevista de Verificação com antecedência mínima de 30 (trinta) minutos do horário de fechamento dos portões, observado o horário oficial de Mato Grosso do Sul, munidos de documento de identificação com foto, além de cópia da sua certidão de nascimento.

3. Não será permitido, em nenhuma hipótese, o ingresso no local de realização da Entrevista de Verificação do candidato que se apresentar após o horário especificado para fechamento dos portões.

4. Na entrevista de verificação, a declaração firmada pelo candidato no momento da sua inscrição poderá ou não ser validada pela Comissão de Verificação, que a confrontará com o seu fenótipo, sendo que, caso haja discordância quanto à declaração e ao fenótipo do candidato, será feita análise de sua certidão de nascimento, cuja cópia será retida pela Comissão de Verificação.

5. O candidato negro que não comparecer à entrevista na data e no local estabelecidos neste Edital ou que não receber parecer conclusivo favorável da Comissão de Verificação, perderá o direito de concorrer às vagas reservadas, e terá seu requerimento de inscrição preliminar processado como de candidato que disputa em ampla concorrência, desde que preenchidos os demais requisitos previstos neste Edital.

6. Não haverá segunda chamada para realização da Entrevista de Verificação, e não será permitido ao candidato, em nenhuma hipótese, realizá-la em data, horário e local distintos dos designados neste Edital.

CAMPO GRANDE, 11 DE SETEMBRO DE 2017.

CARLOS ALBERTO DE ASSIS
Secretário de Estado de Administração
e Desburocratização

JOSÉ CARLOS BARBOSA
Secretário de Estado de Justiça
e Segurança Pública

MARCELO VARGAS LOPES
Delegado-Geral da Polícia Civil

ANEXO ÚNICO AO EDITAL n. 15/2017 – SAD/SEJUSP/PCMS/DELEGADO DE POLÍCIA CONCURSO PÚBLICO DE PROVAS E TÍTULOS, PARA PROVIMENTO NO CARGO DE DELEGADO DE POLÍCIA DO QUADRO DE PESSOAL DA SECRETARIA DE ESTADO DE JUSTIÇA E SEGURANÇA PÚBLICA - SAD/SEJUSP/DP/PCMS/2017

CONVOCAÇÃO PARA ENTREVISTA DE VERIFICAÇÃO DOS CANDIDATOS QUE SE AUTODECLARARAM NEGROS NO ATO DA INSCRIÇÃO

Local: Escola Penitenciária de Mato Grosso do Sul – ESPEN
Endereço: Rua Pernambuco, n. 1.512
Bairro: Vila Célia
Data: 19 de setembro de 2017
Período: Matutino
Horário de fechamento dos portões: 9 horas (horário de MS)

INSCRIÇÃO	NOME	DOC. IDENT.
294099	Aline de Fatima Silva de Oliveira	18068
299646	Anderson Antonio Alves Correa	875056
204554	Anderson Ramos Gomes	101917656
283515	Carlos Henrique Ferro da Silva Santos	33396507
282869	Claudio Roberto Faria Junior	126474393
200977	Daniel Luz da Silva	94526
194338	Elizane Gomes de Oliveira	777108
417623	Emerson Felliipe Nascimento Dias	172211220011
211019	Felipe Gomes Fernandes	99305304
292634	Gerson Figueiredo Martins Junior	4561857260
290000	Gilcimar Carvalho dos Santos	534179
291218	Hilton Ferreira de Andrade	43472199
285551	Jadson Pereira Santos	822446936
291678	José Manoel do Nascimento Neto	3401039
301264	Jose Renato de Sousa Pereira	13645817
288198	José Wilson Ferreira da Silva	302549079
287511	Marcelo Diniz Santos Filho	13596535
184962	Matheus Adolfo dos Santos da Silva	6768411
298409	Matheus Soares Augusto	21255237
293837	Murilo Matos Moura	2002002266682
303209	Paulo Gustavo de Vasconcelos Ribeiro	1480012
414626	Paulo Jânio Gomes Freitas	991403
290934	Rader Campos Anunciação	940040
298088	Rafael Erik da Silva	338763910
196968	Rafael Silva da Fonseca	120926969
187718	Renato Ribeiro de Morais	445076653
286616	Romildo Nogueira da Fonseca Junior	35657650
196584	Samuel Augusto Leite Bernardes Curado	2607587
211881	Silvio Ramos Pereira	532580
287586	Tayná Luana da Silva Ruivo	5959040
287833	Vanilson Araujo Siqueira	MG11917090

ANEXO II AO EDITAL n. 14/2017 – SAD/SEJUSP/PCMS/DELEGADO DE POLÍCIA CONCURSO PÚBLICO DE PROVAS E TÍTULOS, PARA PROVIMENTO NO CARGO DE DELEGADO DE POLÍCIA DO QUADRO DE PESSOAL DA SECRETARIA DE ESTADO DE JUSTIÇA E SEGURANÇA PÚBLICA - SAD/SEJUSP/DP/PCMS/2017

RELAÇÃO PROVISÓRIA DOS CANDIDATOS QUE SE AUTODECLARARAM NEGROS NO ATO DA INSCRIÇÃO

INSCRIÇÃO	NOME	PEO	CLASSIF.
287511	Marcelo Diniz Santos Filho	83	34
293837	Murilo Matos Moura	81	67
286616	Romildo Nogueira da Fonseca Junior	81	74
204554	Anderson Ramos Gomes	80	84
298409	Matheus Soares Augusto	79	121
283515	Carlos Henrique Ferro da Silva Santos	77	174
211019	Felipe Gomes Fernandes	76	234
287586	Tayná Luana da Silva Ruivo	75	267
211881	Silvio Ramos Pereira	75	287
187718	Renato Ribeiro de Morais	75	288
282869	Claudio Roberto Faria Junior	75	305
196968	Rafael Silva da Fonseca	75	309
299646	Anderson Antonio Alves Correa	75	311
301264	Jose Renato de Sousa Pereira	74	323
303209	Paulo Gustavo de Vasconcelos Ribeiro	74	328
287833	Vanilson Araujo Siqueira	74	340
414626	Paulo Jânio Gomes Freitas	74	353
290000	Gilcimar Carvalho dos Santos	73	399
285551	Jadson Pereira Santos	73	414
298088	Rafael Erik da Silva	73	419
290934	Rader Campos Anunciação	73	433
294099	Aline de Fatima Silva de Oliveira	72	452
200977	Daniel Luz da Silva	72	458
291678	José Manoel do Nascimento Neto	71	493
292634	Gerson Figueiredo Martins Junior	71	504
184962	Matheus Adolfo dos Santos da Silva	71	513
194338	Elizane Gomes de Oliveira	69	560
196584	Samuel Augusto Leite Bernardes Curado	69	561
417623	Emerson Felliipe Nascimento Dias	69	565
288198	José Wilson Ferreira da Silva	68	574
291218	Hilton Ferreira de Andrade	67	581

ANEXO III AO EDITAL n. 14/2017 – SAD/SEJUSP/PCMS/DELEGADO DE POLÍCIA CONCURSO PÚBLICO DE PROVAS E TÍTULOS, PARA PROVIMENTO NO CARGO DE DELEGADO DE POLÍCIA DO QUADRO DE PESSOAL DA SECRETARIA DE ESTADO DE JUSTIÇA E SEGURANÇA PÚBLICA - SAD/SEJUSP/DP/PCMS/2017

RELAÇÃO PROVISÓRIA DOS CANDIDATOS QUE SE AUTODECLARARAM PESSOAS COM DEFICIÊNCIA NO ATO DA INSCRIÇÃO

INSCRIÇÃO	NOME	PEO	CLASSIF.
206798	Guiherme Sarian	80	95

EDITAL N. 23/2017 - SAD/SEMAGRO/IAGRO
CONCURSO PÚBLICO DE PROVAS E TÍTULOS - SAD/SEPROTUR/IAGRO, PARA
INGRESSO NO QUADRO PERMANENTE DE PESSOAL DA AGÊNCIA ESTADUAL DE
DEFESA SANITÁRIA ANIMAL E VEGETAL.

O SECRETÁRIO DE ESTADO DE ADMINISTRAÇÃO E DESBUCROCRATIZAÇÃO, no uso de suas atribuições, torna pública a convocação dos candidatos abaixo relacionados, nomeados através dos Decretos "P" n. 3.686, de 27 de julho de 2017 e n. 4.011, de 9 de agosto de 2017, ambos publicados no Diário Oficial n. 9.484, de 30 de agosto de 2017, para INSPEÇÃO MÉDICA E POSSE, observadas as normas e procedimentos abaixo:

1. Dos candidatos:

Cargo: GESTOR ESTADUAL AGROPECUÁRIO - CIÊNCIAS CONTÁBEIS
Município: MS

Inscrição n.	Nome	Classificação
0412651236221	ANDRESSA FERNANDES GONÇALVES VICENTE	11º

Cargo: FISCAL ESTADUAL AGROPECUÁRIO - MEDICINA VETERINÁRIA
Município: MS

Inscrição n.	Nome	Classificação
041262124649	LUIZ ARRUDA MAVIGNIER NETO	97º

2. Da Inspeção Médica

2.1 - Do local, data e horário:

Local: Fundação Serviços de Saúde de Mato Grosso do Sul (Funsau)
Rua: Franklin Roosevelt, 68 - Jardim Aclimação;
Data: 25/9/2017
Horário: 7h30min

2.2 - A Inspeção Médica será realizada pela Junta Médica Pré-Admissional da Fundação Serviços de Saúde de Mato Grosso do Sul.

2.3 - Os candidatos, munidos da Carteira de Identidade e usando trajes de banho, maiô de duas peças para as mulheres e sunga para homens, deverão apresentar-se com os originais dos seguintes exames:

- 1) Raio-X da COLUNA LOMBO-SACRA, com laudo;
- 2) Raio-X de COLUNA CERVICAL, com laudo;
- 3) Avaliação oftalmológica de acuidade visual (com laudo de especialista);
- 4) Hemograma completo;
- 5) Glicemia (jejum);
- 6) Creatinina;
- 7) TGO E TGP;
- 8) Machado Guerreiro;
- 9) Ultrassom de punho, cotovelo e ombro bilateral, com laudo;
- 10) Avaliação de saúde mental emitida por Psiquiatra;
- 11) VDRL (sorologia para Lues);
- 12) Triglicerídeos e Colesterol total e frações;
- 13) Colinesterase Plasmática;
- 14) Exame toxicológico para dosagem de canabinoides (maconha) e de benzoilecgonina (cocaína);
- 15) Eletrocardiograma com laudo (para candidatos com idade igual ou superior a 45 anos);
- 16) PCR (proteína C reativa);
- 17) Sorologia para Brucelose;
- 18) Comprovação de vacina antitetânica e febre amarela.

2.4 - Não serão aceitos exames realizados há mais de 30 (trinta) dias e se houver necessidade, novos exames serão requisitados no ato da inspeção médica.

3. Da Posse:

3.1 - Do local, data e horário:

Local: Agência Estadual de Defesa Sanitária Animal e Vegetal (Iagro)
Rua: Avenida Senador Filinto Müller, 1146, Campo Grande - MS;
Data: 25/9/2017
Horário: 10h

3.2 - Os candidatos aptos deverão comparecer para a posse no dia, horário e local mencionados neste Edital, onde apresentarão o original da Declaração de Aptidão expedida pela junta médica, o original e 1 (uma) fotocópia dos seguintes documentos:

- a) Carteira de Identidade;
- b) Título de Eleitor e Certidão de quitação Eleitoral;
- c) Cadastramento no CIC/CPF;
- d) Cadastramento no PIS/PASEP;
- e) Quitação com as obrigações militares, quando couber;
- f) Certidão de Casamento ou Nascimento;
- g) Carteira de Trabalho e Previdência Social (Foto e Qualificação Civil);
- h) Certidão de Nascimento dos filhos, quando couber;
- i) Cadastramento no CIC/CPF dos dependentes, quando couber;
- j) Comprovante de Residência (Conta de água, luz ou telefone fixo);
- k) Número da Conta Bancária no Banco do Brasil;
- l) Comprovante de Escolaridade exigido para o cargo/habilitação (Diploma);
- m) Registro no Órgão/Entidade Oficial de Fiscalização Profissional;
- n) Certidão de quitação anual expedida pelo Órgão Entidade Oficial de Fiscalização Profissional;
- o) Comprovante de tipagem sanguínea;
- p) Fotocópia do Contracheque para quem já possui vínculo com a Administração Direta e Indireta do Estado de Mato Grosso do Sul;
- q) Comprovante, quando for o caso, de que requereu exoneração, rescisão do contrato de trabalho ou dispensa do cargo, emprego ou função pública que vinha exercendo;
- r) Declaração de afastamento de exercício do cargo, se funcionário público;
- s) Declaração de bens;
- t) Declaração de não acúmulo de cargo;
- u) Declaração de exercício de função pública ou de vacância, se funcionário público.

3.2.1 - Os candidatos deverão apresentar somente o original dos seguintes documentos:

- a) Declaração de que não exerce outro cargo, emprego ou função pública, salvo as exceções previstas na Constituição;
- b) 2 Fotos 3x4 (Atual).

3.3 - Os candidatos deverão comparecer na data, horários e locais marcados neste Edital, sendo que com o não comparecimento, a inobservância do prazo ou a não comprovação dos requisitos e condições legais para o provimento do cargo, o ato de nomeação será tornado sem efeito, cessando as obrigações da Administração Estadual para com os concursados, conforme dispõe o art. 22 da Lei n. 1.102, de 10 de outubro de 1990.

CAMPO GRANDE-MS, 5 DE SETEMBRO DE 2017

CARLOS ALBERTO DE ASSIS
Secretário de Estado de Administração e Desburocratização

EDITAL N. 39/2017 - SAD/SED/ADM/2013
CONCURSO PÚBLICO DE PROVAS - SAD/SED/ADM/2013 PARA INGRESSO NO QUADRO
PERMANENTE DE PESSOAL DA SECRETARIA DE ESTADO DE EDUCAÇÃO

O SECRETÁRIO DE ESTADO DE ADMINISTRAÇÃO E DESBUCROCRATIZAÇÃO, no uso de suas atribuições, torna pública a convocação das candidatas abaixo relacionadas, nomeadas através do Decreto "P" n. 3.116, de 26 de junho de 2015, publicado no Diário Oficial n. 8.961, de 14 de julho de 2015, em cumprimento à decisão proferida nos autos dos Mandados de Segurança n. 1402557-72.2017.8.12.0000 e n. 1403833-41.2017.8.12.0000, respectivamente, para INSPEÇÃO MÉDICA E POSSE, observadas as normas e procedimentos abaixo:

1. Das Candidatas:

Cargo: Agente de Atividades Educacionais
Função: Agente de Merenda
Município: Campo Grande

Inscrição n.	Candidato	Classificação
042272127239	ADRIANA GOMES DA SILVA ORTEGA	144º

Cargo: Agente de Atividades Educacionais

Função: Agente de Limpeza
Município: Campo Grande

Inscrição n.	Candidato	Classificação
042271053456	GILSA NETTO	104º

2. Da Inspeção Médica

2.1 - Do local, data e horário:

Local: Fundação Serviços de Saúde de Mato Grosso do Sul (Funsau)
Rua: Franklin Roosevelt, 68 - Jardim Aclimação
Data: 22/9/2017
Horário: 7h30min

2.2 - A Inspeção Médica será realizada pela Junta Médica Pré-Admissional da Fundação Serviços de Saúde de Mato Grosso do Sul.

2.3 - A candidata, munida da Carteira de Identidade e usando trajes de banho (maiô de duas peças), deverá apresentar-se com os originais dos seguintes exames:

- 1) Raio-X da COLUNA LOMBO-SACRA, com laudo;
- 2) Raio-X de COLUNA CERVICAL, com laudo;
- 3) Raio-X de tórax PA e perfil, com laudo;
- 4) Hemograma completo;
- 5) Glicemia (jejum);
- 6) Creatinina;
- 7) Avaliação oftalmológica de acuidade visual (com laudo de especialista);
- 8) Machado Guerreiro;
- 9) Ultrassom de punho, cotovelo e ombro bilateral, com laudo;
- 10) Avaliação de saúde mental emitida por Psiquiatra;
- 11) VDRL (sorologia para Lues);
- 12) Anti-HCV;
- 13) Triglicerídeos e Colesterol total e frações;
- 14) Exame toxicológico para dosagem de canabinoides (maconha) e de benzoilecgonina (cocaína);
- 15) Eletrocardiograma com laudo (para candidatas com idade igual ou superior a 40 anos);
- 16) Ureia;
- 17) HBSag.

2.4 - Não serão aceitos exames realizados há mais de 30 (trinta) dias e se houver necessidade, novos exames serão requisitados no ato da inspeção médica.

3 - Da Posse:

3.1 - Do local, data e horário:

Local: Coordenadoria de Recursos Humanos - Secretaria de Estado de Educação - Bloco V, Parque dos Poderes - Campo Grande/MS
Data: 22/9/2017
Horário: 10h

3.2 - A candidata apta deverá comparecer para a posse no dia, horário e local mencionados neste Edital, onde apresentará o original da Declaração de Aptidão expedida pela junta médica e o original e 1 (uma) fotocópia dos seguintes documentos:

- a) Carteira de Identidade;
- b) Título de Eleitor e Certidão de quitação Eleitoral;
- c) Cadastramento no CIC/CPF;
- d) Cadastramento no PIS/PASEP;
- e) Quitação com as obrigações militares, quando couber;
- f) Certidão de Casamento ou Nascimento;
- g) Carteira de Trabalho e Previdência Social (Foto, Qualificação Civil, baixa do último emprego);
- h) Certidão de Nascimento dos filhos, quando couber;
- i) Cadastramento no CIC/CPF dos dependentes, quando couber;
- j) Comprovante de Residência (Conta de água, luz ou telefone fixo);
- k) Número da Conta Bancária no Banco do Brasil;
- l) Comprovante de Escolaridade exigido para o cargo/habilitação (Diploma);
- m) Comprovante de tipagem sanguínea;
- n) Contracheque para quem já possui vínculo com a Administração Direta e Indireta do Estado de Mato Grosso do Sul;

- o) Declaração de Bens e Valores;
p) Comprovante, quando for o caso, de que requereu exoneração, rescisão do contrato de trabalho ou dispensa do cargo, emprego ou função pública que vinha exercendo.

3.2.1 - A candidata deverá apresentar somente o original do seguinte documento:

- a) Declaração de que não exerce outro cargo, emprego ou função pública, salvo as exceções previstas na Constituição.

3.3 - A candidata deverá comparecer nos locais, datas e horários marcados neste Edital, sendo que com o não comparecimento, a inobservância do prazo ou a não comprovação dos requisitos e condições legais para o provimento do cargo, o ato de nomeação será tornado sem efeito, cessando as obrigações da Administração Estadual para com a concursada, conforme dispõe o art. 22 da Lei n. 1.102, de 10 de outubro de 1990.

CAMPO GRANDE, 5 DE SETEMBRO DE 2017.

CARLOS ALBERTO DE ASSIS

Secretário de Estado de Administração e Desburocratização

PROCURADORIA-GERAL DO ESTADO

EDITAL/PGE/MS/Nº 44, DE 12 DE SETEMBRO DE 2017.

O Procurador do Estado, Chefe da Procuradoria de Controle da Dívida Ativa Intima, nos termos do artigo 18, da Lei Estadual nº 2.211/2001, os contribuintes abaixo, relacionados para pagar em 5 (cinco) dias, a contar da data desta publicação, os débitos em aberto de IPVA dos anos e dos veículos abaixo, relacionados, sob pena de inscrição em dívida ativa e protesto extrajudicial.

Os interessados em quitar o débito, antes da inscrição em Dívida Ativa, deverão acessar o site da Secretaria de Fazenda (www.sefaz.ms.gov.br) ou comparecer no seguinte endereço:

CAMPO GRANDE: Av. Fernando Correa da Costa nº 858- Centro- AGENFA – Tel.: 3316-7544 ou 3316-7535

Nome	Nº CPF ou CNPJ	Ano (e/ou Anos) do IPVA em aberto	Placa(s) do(s) veiculo(s)
CAMPO GRANDE			
AGUINALDO OLIVEIRA DOS SANTOS	29430410172	2016	HTE8559
CLEBER SANTANA DOS SANTOS	84163216120	2016	NRK1684
DILMA SANDES ESPINDOLA	54411050110	2016	NRG3201
ELIANE RAQUEL GUERRA	04043339909	2016	HSZ0189
GERCIONE FRANCISCO SOUZA	01218817178	2016	HSR7144
IVANIR CAMARGO LIMA	24948691100	2016	NRG5918

SECRETARIA DE ESTADO DE EDUCAÇÃO

Extrato do Termo de Aposentamento ao Contrato Nº 0001/2014/GL/COINF/

DGIAPE/SED

Nº Cadastral 3471

Processo: 29/010.517/2014

Partes: O Estado de Mato Grosso do Sul por intermédio do(a) Secretária de Estado de Educação e Loma Engenharia Ltda

Objeto: O presente instrumento tem como objeto reajustar os valores do Contrato nº 001/2014, conforme o resultado da correção pelo INCC - coluna 35 da FGV, compreendendo da 13ª a 24ª Medição, de 01/06/2015 a 31/05/2016, o qual equivale ao reajuste de 5,736% e, ainda da 25ª a 33ª Medição, de 01/06/2016 a 28/02/2017, o qual equivale ao reajuste de 12,457%, perfazendo assim o valor do reajustamento de R\$ 127.702,69 (cento e vinte sete mil, setecentos e dois reais e sessenta e nove centavos), considerando as medições de exercícios financeiros anteriores, medições do exercício financeiro e termos aditivos.

Ordenador de Despesas: Maria Cecilia Amendola da Motta

Amparo Legal: O reajuste está previsto na Cláusula Terceira, §1º do Contrato nº 001/2014 e o aposentamento no Art. 65, § 8º da Lei Federal nº 8666/93.

Data da Assinatura: 24/08/2017

Assina: Maria Cecilia Amendola da Motta

NOTIFICAÇÃO N. 008/2017

O Senhor Ordenador de Despesas, no uso de suas atribuições legais, resolve aplicar a Empresa **L & L COMERCIAL E PRESTADORA DE SERVIÇOS LTDA EPP, ADVERTÊNCIA** com base no Inciso I do Artigo 87 da Lei 8.666/93, referente à Ordem de Contratação n. 027/2017, Processo n. 29/015.196/2017, pela infração praticada:

Atraso de 13 (treze) dias na entrega do material referente a Nota de Empenho n. 002160/2017, através da Nota Fiscal n. 2231 no valor total de R\$ 4.400,00 (Quatro mil e quatrocentos reais).

Campo Grande/MS, 04/09/2017.

Josimário Teotônio Derbli da Silva.

Ordenador de Despesas

COMUNICADO

Esta Secretaria comunica que estão abertas as inscrições para o Processo Seletivo do Programa Ensina Brasil, realizado por meio de parceria entre a Secretaria de Estado de Educação e a Associação Civil sem fins lucrativos, denominada conforme Acordo de Cooperação Técnica n.132/2015.

As inscrições poderão ser realizadas por meio do site www.ensinobrasil.org até o dia 25 de setembro de 2017.

CAMPO GRANDE-MS, 11 DE SETEMBRO DE 2017.

MARIA CECILIA AMENDOLA DA MOTTA
Secretária de Estado de Educação

SECRETARIA DE ESTADO DE SAÚDE

Extrato do Convênio n.º 27.098/2017 - 119/2017

Processo n.º: 27/003.942/2016

Participes: Estado de Mato Grosso do Sul - CNPJ n. 15.412.257/0001-28, através da Secretaria de Estado de Saúde, CNPJ/MF n. 02.955.271/0001-26, com recursos do Fundo Especial de Saúde, CNPJ/MF n. 03.517.102/0001-77

Rede Feminina de Combate ao Câncer de Corumbá - CNPJ n. 07.964.837/0001-08.

Amparo Legal: Aplica-se a este Instrumento o Decreto n. 11.261/2003; a Resolução SEFAZ n. 2.093/2007, atualizada, Lei Complementar Federal n.101/2000; e pela Lei Federal n. 4.320/1964, bem como às disposições da Lei de Diretrizes Orçamentárias, da Lei Orçamentária Anual do Estado, e no que couber às disposições da Lei Federal n. 8.666/1993, e suas alterações.

Objeto: O presente Convênio tem por objeto a transferência de recursos financeiros da Concedente à Conveniente, para despesas de investimento, visando a aquisição de veículo para realizar atendimento domiciliar a pacientes com câncer, conforme Plano de Trabalho e Parecer Técnico, partes integrantes deste instrumento.

Recursos: O valor total deste Convênio é de R\$ 50.000,00. As despesas para o presente exercício correrão à conta da dotação orçamentária consignada na Funcional Programática n. 20.27901.10.301.2007.2176.0019, Natureza de Despesa n. 44504201, conforme Nota de Empenho inicial n. 2017NE003782, emitida em 14/08/2017, no valor de R\$ 50.000,00.

Vigência: O presente Convênio terá vigência de 12 meses, a partir da data de sua assinatura, podendo ser aditado caso haja interesse entre os partícipes.

Data ass.: 11/09/2017.

Ass: Mauricio Rodrigues Peralta - CPF/MF n.º 257.847.731-00

Sabina Acosta da Costa - CPF/MF n. 343.818.211-49

Extrato do Convênio n.º 26.854/2017 - 133/2017

Processo n.º: 27/003.887/2016

Participes: Estado de Mato Grosso do Sul - CNPJ n. 15.412.257/0001-28, através da Secretaria de Estado de Saúde, CNPJ/MF n. 02.955.271/0001-26, com recursos do Fundo Especial de Saúde, CNPJ/MF n. 03.517.102/0001-77

Rede Feminina de Combate ao Câncer de Cassilândia - CNPJ n. 09.342.578/0001-09.

Amparo Legal: Aplica-se a este Instrumento o Decreto n. 11.261/2003; a Resolução SEFAZ n. 2.093/2007, atualizada, Lei Complementar Federal n.101/2000; e pela Lei Federal n. 4.320/1964, bem como às disposições da Lei de Diretrizes Orçamentárias, da Lei Orçamentária Anual do Estado, e no que couber às disposições da Lei Federal n. 8.666/1993, e suas alterações.

Objeto: O presente Convênio tem por objeto a transferência de recursos financeiros da Concedente à Conveniente, para despesas de custeio e investimento, para a aquisição de materiais de consumo e permanente, visando melhorar a qualidade do atendimento prestado ao usuário da Rede Feminina de Combate ao Câncer de Cassilândia conforme Plano de Trabalho e Parecer Técnico, partes integrantes deste instrumento.

Recursos: O valor total deste Convênio é de R\$ 20.000,00. As despesas para o presente exercício correrão à conta da dotação orçamentária consignada na Funcional Programática n. 20.27901.10.302.2002.2186.0021, Fonte 0103, Natureza de Despesa n. 33504101, conforme Nota de Empenho inicial n. 2017NE003899 no valor de R\$ 6.034,60, para custeio e Natureza de Despesa n. 44504201, Nota de Empenho Inicial n.2017NE003898, no valor de R\$ 13.965,40, para investimento ambas emitida em 21/08/2017,

Vigência: O presente Convênio terá vigência de 12 meses, a partir da data de sua assinatura, podendo ser aditado caso haja interesse entre os partícipes.

Data ass.: 11/09/2017.

Ass: Mauricio Rodrigues Peralata - CPF/MF n.º 257.847.731-00

Rita de Cássia Caio Mendonça Garcia- CPF/MF n. 836.239.578-87

Extrato do Contrato Nº 0043/2017/SES

Nº Cadastral 8158

Processo: 27/001.995/2016

Partes: O Estado de Mato Grosso do Sul por intermédio do(a) Secretária de Estado de Saúde (com recursos do Fundo Especial de Saúde de Mato Grosso do Sul) e ISOMED DIAGNOSTICOS EIRELI - ME

Objeto: O objeto do presente contrato é a contratação de pessoa jurídica para interpretação e emissão de laudo de exames para raio-x, ressonância magnética, tomografia computadorizada e mamografia via internet, em conformidade com as especificações constantes do PPS n.º 316/2017, parte integrante deste ato convocatório, com o objetivo de atender às necessidades da Secretaria de Estado de Saúde de Mato Grosso do Sul-SES.

Ordenador de Despesas: Nelson Barbosa Tavares

Dotação Orçamentária: Programa de Trabalho 10302200221850004 - Apoio da Rede de Atenção, Fonte de Recurso 0100000000 - RECURSOS ORDINARIOS DO TESOURO, Natureza da Despesa 33903950 - SERV MEDICO-HOSPITALAR, ODONTOL. E LABORATORIO

Valor: R\$ 4.560.000,00 (quatro milhões e quinhentos e sessenta mil de reais)

Amparo Legal: Lei 8.666/93 e suas alterações

Do Prazo: O presente instrumento contratual terá vigência de 12 (doze) meses, contados a partir de sua assinatura, podendo ser prorrogado conforme dispõe a Lei 8.666/93 e suas alterações.

Data da Assinatura: 05/09/2017

Assinam: Mauricio Rodrigues Peralta e Sérgio Duarte Coutinho Júnior

DELIBERAÇÃO CES/Nº 290/2016

Em, 11 de setembro de 2017.

O Presidente do Conselho Estadual de Saúde/MS, no uso de suas atribuições legais,

RESOLVE:

Art. 1º: Aprovar, a composição do Fórum Estadual de Educação Permanente, conforme Anexo I, deliberada na 300ª Reunião Ordinária do Conselho Estadual de Saúde, com mandato de três anos.

Art. 2º: Esta Deliberação entrará em vigor na data de sua publicação, com efeitos a contar de 06 de setembro de 2016.

ROBSON YUTAKA FUKUDA

Presidente do CES/MS

Homologado em: 11/09/2017

MAURICIO PERALTA

Secretário de Estado de Saúde/MS

ANEXO I Deliberação 290/2016 Composição do Fórum Estadual de Educação Permanente/MS	
Sebastião de Campos Arinos Junior (TITULAR) Campo Grande	Anísio Guilherme da Fonseca (SUPLENTE) (Corumbá)
CAMPO GRANDE	
Alessandro Alberto Souza Alves (TITULAR) Bandeirantes/MS	(SUPLENTE)
CORUMBÁ	
Anísio Guilherme da Fonseca (TITULAR) (Corumbá)	Ivan Espinosa Coelho (SUPLENTE) Corumbá
AQUIDAUNA	
Maria Doraci da Silva (TITULAR) Anastácio	(SUPLENTE)
COXIM	
Leila Almeida Cool (TITULAR) Coxim	Márcia Gonzalez da Silva (SUPLENTE) Coxim
DOURADOS	
Tatiany Duran Garcia (TITULAR) Rio Brillhante	Rosália Ferreira dos Santos (SUPLENTE) Itaporá
JARDIM	
Helena Lopes Pereira (TITULAR) Bela Vista	Orieta Consuelo Fernandes (SUPLENTE) Porto Murtinho
NAVIRAÍ	
Erica Cristina do Amaral Mattos (TITULAR) Naviraí	José Pereira da Silva (SUPLENTE)] Naviraí
NOVA ANDRADINA	
Samuel da Silva Macedo (TITULAR) Batayporã	Márcia Bôniolo do Valle - SUPLENTE Angélica
PARANAÍBA	
Altivani Leite de Souza (TITULAR) Paranaíba	Rosinete Machado dos Santos (SUPLENTE) Inocência
PONTA PORÃ	
Aizar Falavera Junior (TITULAR) Ponta Porã	Flavio Galdino da Silva (SUPLENTE) Coronel Sapucaia
TRÊS LAGOAS	
Edson Aparecido Queiroz (TITULAR) Três Lagoas	Carmen Esmelinda Irigojen Olmedo Galliani SUPLENTE

DELIBERAÇÃO CES/Nº 289/2016 Em, 11 de setembro de 2017

O Presidente do Conselho Estadual de Saúde/MS, no uso de suas atribuições legais,

RESOLVE:

Art. 1º: Aprovar, a composição da Coordenação Estadual de Plenárias, conforme Anexo I, deliberada na 300ª Reunião Ordinária do Conselho Estadual de Saúde, com mandato de três anos.

Art. 2º: Esta Deliberação entrará em vigor na data de sua publicação, com efeitos a contar de 06 de setembro de 2016.

ROBSON YUTAKA FUKUDA
Presidente do CES/MS

Homologado em: 11/09/2017

Maurício Peralta
Secretário de Estado de Saúde – SES/MS

ANEXO I Deliberação 289/2016
Composição da Coordenação Estadual de Plenárias

Coordenador Estadual de Plenárias de Conselhos de Saúde/CNP/CNS
Pedro Macedo Granja - Sidrolândia/MS Titular
Ruthi Lopes dos Santos - Naviraí/MS 1ª Suplente
Aizar Talavera Júnior – Ponta Porã 2ª Suplente
COORDENADORES DAS MICRORREGIÕES DE SAÚDE/MS
CAMPO GRANDE

Roney Hank Rodrigues - Titular Costa Rica/MS	
Maria Antonia Conceição de Souza Kuendig Maracajú/MS - 1ª Suplente	
Ricardo Cardoso Gurgel Terenos/MS – 2º Suplente	
CORUMBÁ	
Léia Vilalva de Moraes - Titular Corumbá/MS	
Marcilene Bastos Corumbá/MS –1ª Suplente	
Everly Silva Pereira Corumbá/MS –2ª Suplente	
AQUIDAUNA	
Cleones Dolores Mota - Titular Aquidauana	
Maria Doraci da Silva Anastácio 1ª Suplente	
2º Suplente	
COXIM	
Domingos Rafael Sanches – Titular Rio Verde/MS	
Laisa Rocha Martins Sonora – 1ª Suplente	
Ilzo Traguetto Sobrinho Coxim/MS – 2º Suplente	
DOURADOS	
Laura Vanini Dutra - Titular Dourados/MS	
Ivo Alexandre Fátima do Sul/MS – 1º Suplente	
Josimar Souza Figueiredo Fátima do Sul/MS – 2º Suplente	
JARDIM	
Ada Maria da Cunha Rodrigues Venturine - Titular Jardim/MS	
Maria Cristina Leandra da Silva Bonito/MS 1ª Suplente	
2ª Suplente	
NAVIRAÍ	
Ruthi Lopes dos Santos - Titular Naviraí	
Aparecido da Silva Mundo Novo/MS – 1º Suplente	
Joraci da Silva Eldorado/MS –2º Suplente	
NOVA ANDRADINA	
Aureni Alves da Silva - Titular Nova Andradina/MS	
Zilda Maria Callegari Ivinhema/MS – 1ª Suplente	
Minervina da Silva Nova Andradina/MS – 2ª Suplente	
PARANAÍBA	
Maria Aparecida Queiroz Mariano - Titular Paranaíba/MS	
Denilson Domingos Cassilândia/MS – 1º Suplente	
Cristiane Ajalas Viana Inocência/MS – 2ª Suplente	
PONTA PORÃ	
Adilva Ponciano Schuler - Titular Paranhos/MS	
Estelita Aparecida Ajala Ponta Porã – MS 1ª Suplente	
João Orzeni de Oliveira Martins Antonio João/MS - 2º Suplente	
TRÊS LAGOAS	
Maria José Batista da Silva – Titular Três Lagoas	
Rosângela Aparecida dos Santos Três Lagoas – MS -1ª Suplente	
Jair Bezerra Brasilândia – MS 2º Suplente	

SECRETARIA DE ESTADO DE INFRAESTRUTURA

CONSELHO ESTADUAL DAS CIDADES

RESOLUÇÃO NORMATIVA Nº 003-CEC, DE 05 DE SETEMBRO DE 2017

Altera a redação dos dispositivos da Resolução Normativa nº 013, de 07 de dezembro de 2015, que constitui a Comissão Preparatória da 6ª Conferência Estadual das Cidades de Mato Grosso do Sul, e dá outras providências.

O CONSELHO ESTADUAL DAS CIDADES, no uso de suas atribuições estabelecidas art. 2º da Lei 2.940 de 16 de dezembro de 2004, e conforme o disposto na Resolução Normativa Nº 19, de 18 de setembro de 2015, do Conselho das Cidades e Ministério das Cidades e,

Considerando a exoneração do Conselheiro Edson Alves Delgado e nomeação de Marcelo Flávio Delgado como Conselheiro Suplente do Conselho Regional de Engenharia e Agronomia;

Considerando a exoneração do Conselheiro Francisco Alencar Antunes e nomeação de Edson Ageo Maidana Nunes como Conselheiro Titular da Federação das Associações de Moradores;

Considerando a exoneração do Conselheiro Edson Ageo Maidana Nunes e nomeação de Sérgio Paulo Barbosa Rocha como Conselheiro Suplente da Federação das Associações de Moradores;

Considerando a exoneração da Conselheira Valéria Garcia Gabas e nomeação de Claudio Hideaki Kitagiti como Conselheiro Suplente do Sindicato das Empresas de Compra, Venda, Locação e Administração de Imóveis e dos Edifícios em Condomínios Residenciais e Comerciais do Estado de MS;

Considerando a exoneração do Conselheiro Alex Walber e nomeação de Ana Claudia Delgado B. Braga como Conselheira Suplente da Associação Parque Zoobotânico de Mato Grosso do Sul.

RESOLVE:

Art. 1º – Alterar a redação do inciso VI do art. 3º; e do art. 4º, a redação da alínea “a” do inciso I, alínea “a” do inciso II, alínea “a” e “b” do inciso IV, alínea “a” do inciso VI e alínea “a” do inciso VIII, que passam a vigorar com a seguinte redação:

Art. 3º

VI – Apresentar relatórios ao Conselho Estadual das Cidades de MS;

Art. 4º

I – Poder Público Federal

a – Titular: Caixa Econômica Federal - CEF – Paulo Cesar Neves de Matos

Suplente: Conselho Regional de Engenharia e Agronomia – CREA – Marcelo Flávio Delgado

II – Poder Público Estadual

a - Titular: Secretaria de Estado de Infraestrutura – SEINFRA/MS – Tânia Maria de Souza Marques

Suplente: Empresa de Saneamento de MS – SANESUL – Antônio Claudio Lanza de Almeida

III – (...)

IV – Movimentos Sociais e Populares

a – Titular: Federação das Associações de Moradores – FAMEMS - Edson Ageo Maidana Nunes

Suplente: Sociedade de Apoio a Moradia - SAM/MNLM – Sônia da Silva Gomes

b - Titular: Federação das Associações de Moradores – FAMEMS – Valdo Pereira de Souza

Suplente: Federação das Associações de Moradores – FAMEMS – Sérgio Paulo Barbosa Rocha

V – (...)

VI - Entidades Empresariais

a – Titular: Sindicato Intermunicipal da Indústria da Construção de MS – SINDUSCON – Walter Radich

Suplente: Sindicato das Empresas de Compra, Venda, Locação e Administração de Imóveis e dos Edifícios em Condomínios Residenciais e Comerciais do Estado de MS - SECOVI – Claudio Hideaki Kitagiti

VII – (...)

VIII - Organizações Não Governamentais – ONG's

a – Titular: Instituto de Desenvolvimento Tecnológico – INDETEC – Aroldo Abussafi Figueiró

Suplente: Associação Parque Zoobotânico de MS – APAZOO – Ana Claudia Delgado B. Braga

Art. 2º Esta Resolução Normativa entra em vigor na data de sua publicação.

Campo Grande, 05 de setembro de 2017.

EDNEI MARCELO MIGLIOLI
Presidente do Conselho Estadual das Cidades de MS
Secretário de Estado de Infraestrutura de MS

MATSUBARA

SECRETARIA DE ESTADO DE JUSTIÇA E SEGURANÇA PÚBLICA

Extrato do III Termo Aditivo ao Contrato 0047/2014/SEJUSP N° Cadastral 3879

Processo:

Partes:

31/000.270/2014

O Estado de Mato Grosso do Sul por intermédio do(a) Secretária de Estado de Justiça e Segurança Pública (com recursos do Fundo Especial de Reequipamento da SEJUSP do Estado de Mato Grosso do Sul) e MW TELEINFORMÁTICA LTDA

Objeto:

O presente Termo Aditivo tem por objeto a alteração da Cláusula Décima Primeira do Contrato nº 047/2014/SEJUSP/MS, passando a vigorar com a seguinte redação: **CLÁUSULA DÉCIMA PRIMEIRA - DA VIGÊNCIA** O prazo de vigência fica prorrogado por mais 12 (doze) meses, com início em 15 de agosto de 2017 e término em 14 de agosto de 2018, com fundamento nos termos do Art. 57, da Lei (Federal) nº 8.666/93 e suas alterações posteriores.

Ordenador de Despesas:

Dotação Orçamentária:

JOSE CARLOS BARBOSA
Programa de Trabalho 06181004422710001 - SEDEFUNRESP, Fonte de Recurso 0240000000 - RECURSOS DIRETAMENTE ARRECADADOS, Natureza da Despesa 33903916 - MANUTENCAO E CONSERVACAO DE BENS IMOVEIS; Programa de Trabalho 06181004422710001 - SEDEFUNRESP, Fonte de Recurso 0240000000 - RECURSOS DIRETAMENTE ARRECADADOS, Natureza da Despesa 33903024 - MATERIAL P/ MANUTENCAO DE BENS IMOVEIS; Programa de Trabalho 06181004422710001 - SEDEFUNRESP, Fonte de Recurso 0240000000 - RECURSOS DIRETAMENTE ARRECADADOS, Natureza da Despesa 33909239 - OUTROS SERV DE TERC PESSOA JURÍDICA - AJUSTES DE EXERCÍCIOS ANTERIORES; Programa de Trabalho 06181004422710001 - SEDEFUNRESP, Fonte de Recurso 0240000000 - RECURSOS DIRETAMENTE ARRECADADOS, Natureza da Despesa 33903916 - MANUTENCAO E CONSERVACAO DE BENS IMOVEIS; Programa de Trabalho 06181004422710001 - SEDEFUNRESP, Fonte de Recurso 0240000000 - RECURSOS DIRETAMENTE ARRECADADOS, Natureza da Despesa 33903024 - MATERIAL P/ MANUTENCAO DE BENS IMOVEIS; Programa de Trabalho 06181004422710001 - SEDEFUNRESP, Fonte de Recurso 0240000000 - RECURSOS DIRETAMENTE ARRECADADOS, Natureza da Despesa 33903024 - MATERIAL P/ MANUTENCAO DE BENS IMOVEIS; Programa de Trabalho 06181004422710001 - SEDEFUNRESP, Fonte de Recurso 0240000000 - RECURSOS DIRETAMENTE ARRECADADOS, Natureza da Despesa 33903916 - MANUTENCAO E CONSERVACAO DE BENS IMOVEIS

Amparo Legal:

Data da Assinatura:

Assinam:

LEI 8.666/93 e suas alterações posteriores.

10/08/2017

JOSE CARLOS BARBOSA e RODRIGO NAGLIS FERZELI

TERMO DE DESIGNAÇÃO DE FISCAL DE CONTRATO

1. Trata-se de designação de servidor para acompanhamento e fiscalização da execução de contratação, nos termos do art. 67 da Lei nº 8.666, de 21 de junho de 1993.

2. Fica designado o servidor abaixo indicado para exercer a função de fiscal do contrato celebrado entre a SECRETARIA DE ESTADO DE JUSTIÇA E SEGURANÇA PÚBLICA - SEJUSP/MS e a empresa ÁGUAS GUARIROBA S/A., conforme segue:

FISCAL DO CONTRATO:

NOME: Emerson Lopes dos Reis

MATRÍCULA: 68108022

Perito Criminal/Diretor do DAO

SUBSTITUTO:

NOME: Nelson Fermino Junior

MATRÍCULA: 94099021

Perito Criminal/Diretor do DAUR

REFERENTE:

PROCESSO N. 31/000.036/2017 CONTRATO N. 010/2017- SEJUSP/MS

OBJETO: Prestação de serviço de fornecimento de água tratada e de coleta e tratamento de esgotamento sanitário, destinado a atender a Secretaria de Estado, Justiça e Segurança Pública e Coordenadoria Geral de Perícias.

DATA DE ASSINATURA: 01 de setembro de 2017 VIGÊNCIA: 12 MESES

3. Compete ao fiscal do contrato o acompanhamento e a fiscalização do fornecimento do objeto ou da prestação do serviço, a fim de que as normas que regulam o instrumento contratual sejam devidamente observadas, anotando em registro próprio todas as ocorrências e reportando-se à autoridade competente quando necessária providência pertinente àquela.

Campo Grande/MS, 01 de setembro de 2017.

JOSÉ CARLOS BARBOSA

Secretário de Estado de Justiça e Segurança Pública

TERMO DE DESIGNAÇÃO DE FISCAL DE CONTRATO

1. Trata-se de designação de servidor para acompanhamento e fiscalização da execução de contratação, nos termos do art. 67 da Lei nº 8.666, de 21 de junho de 1993 e suas alterações.

2. Fica designado o servidor abaixo indicado para exercer a função de fiscal do contrato celebrado entre a SECRETARIA DE ESTADO DE JUSTIÇA E SEGURANÇA PÚBLICA - SEJUSP/MS e a Empresa COMERCIAL T & C LTDA, conforme segue:

FISCAL DO CONTRATO:

NOME: JONATAS DUARTE PASSOS - MATRÍCULA: 73.470-021

Diretor da Diretoria de Apoio Logístico/CBMMMS

SUBSTITUTO:

NOME: VILSON SILVA - MATRÍCULA: 68.089-021

Chefe de Almoxarifado da Diretoria de Apoio Logístico/CBMMMS

REFERENTE:

PROCESSO N° 31/503.164/2017

CONTRATO N° 095/2017/SEJUSP/MS

OBJETO: Aquisição de Cortador de Ferro e Pedra (moto abrasivo), por meio do Sistema de Registro de Preços, Ata nº 130/2017, em conformidade com as especificações constantes da Nota de Empenho nº 2017NE001148, com o objetivo de atender às necessidades do Corpo de Bombeiros Militar/MS.

DATA DE ASSINATURA DO CONTRATO: 01/09/2017 VIGÊNCIA: 12 (doze) meses.

PERÍODO DE VIGÊNCIA: 01 de setembro de 2017 a 31 de agosto de 2018.

SECRETARIA DE ESTADO DE DIREITOS HUMANOS, ASSISTÊNCIA SOCIAL E TRABALHO

Extrato do Contrato N° 0014/2017/FEAS N° Cadastral 8683

Processo: 65/500.343/2017

Partes: O Estado de Mato Grosso do Sul por intermédio do(a) Fundo Estadual de Assistência Social e EASYCRED SERVICOS DE CREDITO E TURISMO EIRELI

Objeto: Aquisição de passagens aéreas para atender as necessidades da SUPAS com recurso Federal IGD SUAS, Conforme Ata 149/2016 com vigência 09/09/17

Ordenador de Despesas: Elisa Cleia Pinheiro Rodrigues Nobre

Dotação Orçamentária: Programa de Trabalho 08244203228730001 - IGDSUAS, Fonte de Recurso 0281230001 - Portaria 07 de 30/01/2012 em substituição a portaria 337 de 15/12/11, Natureza da Despesa 33903301 - PASSAGENS NO PAIS, TAXAS DE EMBARQUE E SEGURO

R\$ 30.000,00 (trinta mil reais)

Lei 8.666/93

12 meses

Data da Assinatura: 06/09/2017

Assinam: Elisa Cleia Pinheiro Rodrigues Nobre e REGINA KUDAKA

3. Compete ao fiscal do contrato o acompanhamento e a fiscalização do fornecimento do objeto ou da prestação do serviço, a fim de que as normas que regulam o instrumento contratual sejam devidamente observadas, anotando em registro próprio todas as ocorrências e reportando-se à autoridade competente quando necessária providência pertinente àquela.

Campo Grande/MS, 01 de setembro de 2017.

JOSÉ CARLOS BARBOSA

Secretário de Estado de Justiça e Segurança Pública

TERMO DE DESIGNAÇÃO DE FISCAL DO CONTRATO

1. Trata-se de designação de servidor para acompanhamento e fiscalização da execução da contratação, nos termos do art. 67 da Lei nº 8.666, de 21 de junho de 1993 e suas alterações.

2. Fica designado o servidor abaixo indicado para exercer a função de fiscal do contrato celebrado entre a SECRETARIA DE ESTADO DE JUSTIÇA E SEGURANÇA PÚBLICA - SEJUSP/MS e a Empresa RESGATÉCNICA COMÉRCIO DE EQUIPAMENTOS DE RESGATE EIRELI, conforme segue:

FISCAL DO CONTRATO:

NOME: JONATAS DUARTE PASSOS - MATRÍCULA: 73.470-021

Diretor da Diretoria de Apoio Logístico/CBMMS

SUBSTITUTO:

NOME: VILSON SILVA - MATRÍCULA: 68.089- 021

Chefe de Almoxarifado da Diretoria de Apoio Logístico/CBMMS

REFERENTE:

PROCESSO Nº 31/503.164/2017

CONTRATO Nº 097/2017/SEJUSP/MS

OBJETO: Aquisição de Roupa de Proteção Química Nível A, por meio do Sistema de Registro de Preços, Ata nº 130/2017, em conformidade com as especificações constantes da Nota de Empenho nº 2017NE001149, com o objetivo de atender às necessidades do Corpo de Bombeiros Militar/MS.

DATA DE ASSINATURA DO CONTRATO: 01/09/2017 VIGÊNCIA: 12 (doze) meses.

PERÍODO DE VIGÊNCIA: 01 de setembro de 2017 a 31 de agosto de 2018.

3. Compete ao fiscal do contrato o acompanhamento e a fiscalização do fornecimento do objeto ou da prestação do serviço, a fim de que as normas que regulam o instrumento contratual sejam devidamente observadas, anotando em registro próprio todas as ocorrências e reportando-se à autoridade competente quando necessária providência pertinente àquela.

Campo Grande/MS, 01 de setembro de 2017.

JOSÉ CARLOS BARBOSA

Secretário de Estado de Justiça e Segurança Pública

TERMO DE DESIGNAÇÃO DE FISCAL DE CONTRATO

1. Trata-se de designação de servidor para acompanhamento e fiscalização da execução da contratação, nos termos do art. 67 da Lei nº 8.666, de 21 de junho de 1993 e suas alterações.

2. Fica designado o servidor abaixo indicado para exercer a função de fiscal do contrato celebrado entre a SECRETARIA DE ESTADO DE JUSTIÇA E SEGURANÇA PÚBLICA - SEJUSP/MS e a Empresa DRAGER SAFETY DO BRASIL EQUIPAMENTOS DE SEGURANÇA LTDA, conforme segue:

FISCAL DO CONTRATO:

NOME: JONATAS DUARTE PASSOS - MATRÍCULA: 73.470-021

Diretor da Diretoria de Apoio Logístico/CBMMS

SUBSTITUTO:

NOME: VILSON SILVA - MATRÍCULA: 68.089- 021

Chefe de Almoxarifado da Diretoria de Apoio Logístico/CBMMS

REFERENTE:

PROCESSO Nº 31/503.167/2017

CONTRATO Nº 098/2017/SEJUSP/MS

OBJETO: Aquisição de Capacetes para Combate a Incêndio, por meio do Sistema de Registro de Preços, Ata nº 099/2017, em conformidade com as especificações constantes da Nota de Empenho nº 2017NE001154, com o objetivo de atender às necessidades do Corpo de Bombeiros Militar/MS.

DATA DE ASSINATURA DO CONTRATO: 01/09/2017 VIGÊNCIA: 06 (seis) meses.

PERÍODO DA VIGÊNCIA: 01 de setembro de 2017 a 28 de fevereiro de 2018.

3. Compete ao fiscal do contrato o acompanhamento e a fiscalização do fornecimento do objeto, a fim de que as normas que regulam o instrumento contratual sejam devidamente observadas, anotando em registro próprio todas as ocorrências e reportando-se à autoridade competente quando necessária providência pertinente àquela.

Campo Grande/MS, 01 de setembro de 2017.

JOSÉ CARLOS BARBOSA

Secretário de Estado de Justiça e Segurança Pública

TERMO DE DESIGNAÇÃO DE FISCAL DE CONTRATO

1. Trata-se de designação de servidor para acompanhamento e fiscalização da execução da contratação, nos termos do art. 67 da Lei nº 8.666, de 21 de junho de 1993 e suas alterações.

2. Fica designado o servidor abaixo indicado para exercer a função de fiscal do contrato celebrado entre a SECRETARIA DE ESTADO DE JUSTIÇA E SEGURANÇA PÚBLICA - SEJUSP/MS e a Empresa JOBE LUV INDÚSTRIA E COMÉRCIO LTDA, conforme segue:

FISCAL DO CONTRATO:

NOME: JONATAS DUARTE PASSOS - MATRÍCULA: 73.470-021

Diretor da Diretoria de Apoio Logístico/CBMMS

SUBSTITUTO:

NOME: VILSON SILVA - MATRÍCULA: 68.089- 021

Chefe de Almoxarifado da Diretoria de Apoio Logístico/CBMMS

REFERENTE:

PROCESSO Nº 31/503.167/2017

CONTRATO Nº 099/2017/SEJUSP/MS

OBJETO: Aquisição de Conjuntos de Aproximação de Combate a Incêndio, composto de calça e blusa, por meio do Sistema de Registro de Preços, Ata nº 099/2017, em conformidade com as especificações constantes da Nota de Empenho nº 2017NE001155, com o objetivo de atender às necessidades do Corpo de Bombeiros Militar/MS.

DATA DE ASSINATURA DO CONTRATO: 01/09/2017 VIGÊNCIA: 12 (doze) meses.

PERÍODO DA VIGÊNCIA: 01 de setembro de 2017 a 31 de agosto de 2018.

3. Compete ao fiscal do contrato o acompanhamento e a fiscalização do fornecimento do objeto, a fim de que as normas que regulam o instrumento contratual sejam devidamente observadas, anotando em registro próprio todas as ocorrências e reportando-se à autoridade competente quando necessária providência pertinente àquela.

Campo Grande/MS, 01 de setembro de 2017.

JOSÉ CARLOS BARBOSA

Secretário de Estado de Justiça e Segurança Pública

TERMO DE DESIGNAÇÃO DE FISCAL DO CONTRATO

1. Trata-se de designação de servidor para acompanhamento e fiscalização da execução da contratação, nos termos do art. 67 da Lei nº 8.666, de 21 de junho de 1993 e suas

alterações.

2. Fica designado o servidor abaixo indicado para exercer a função de fiscal do contrato celebrado entre a SECRETARIA DE ESTADO DE JUSTIÇA E SEGURANÇA PÚBLICA - SEJUSP/MS e a EMPRESA S.O.S. SUL RESGATE COMÉRCIO E SERVIÇOS DE SEGURANÇA E SINALIZAÇÃO LTDA, conforme segue:

FISCAL DO CONTRATO:

NOME: JONATAS DUARTE PASSOS - MATRÍCULA: 73.470-021

Diretor da Diretoria de Apoio Logístico/CBMMS

SUBSTITUTO:

NOME: VILSON SILVA - MATRÍCULA: 68.089- 021

Chefe de Almoxarifado da Diretoria de Apoio Logístico/CBMMS

REFERENTE:

PROCESSO Nº 31/503.218/2017

CONTRATO Nº 101/2017/SEJUSP/MS

OBJETO: Aquisição de Botas para brigada de incêndio, por meio do Sistema de Registro de Preços, Ata nº 099/2016, em conformidade com as especificações constantes da Nota de Empenho nº 2017NE001174, com o objetivo de atender às necessidades do Corpo de Bombeiros Militar/MS.

DATA DE ASSINATURA DO CONTRATO: 01/09/2017 VIGÊNCIA: 06 (seis) meses.

PERÍODO DA VIGÊNCIA: 01 de setembro de 2017 a 28 de fevereiro de 2018.

3. Compete ao fiscal do contrato o acompanhamento e a fiscalização do fornecimento do objeto ou da prestação do serviço, a fim de que as normas que regulam o instrumento contratual sejam devidamente observadas, anotando em registro próprio todas as ocorrências e reportando-se à autoridade competente quando necessária providência pertinente àquela.

Campo Grande/MS, 01 de setembro de 2017.

JOSÉ CARLOS BARBOSA

Secretário de Estado de Justiça e Segurança Pública

PORTARIA DE CANCELAMENTO Nº. 25/17/IIGP/CGP/SEJUSP/MS

Cancela Registro Geral de Carteira de Identidade

DIRETORA DO INSTITUTO DE IDENTIFICAÇÃO "GONÇALO PEREIRA", Ilma. Sra. Jucilene Correia de Menezes, Perita Papioscopista, Classe Especial no uso de suas atribuições que lhe são conferidas por Lei,

Considerando os fatos apurados junto ao procedimento registrado no Instituto de Identificação "Gonçalo Pereira" sob o n.º 2113/2017,

RESOLVE:

Art. 1º Cancelar o Registro Geral n.º **1.425.341** em nome **OSNEIDA PENAYO YAMADA**;

Art. 2º Suspendar a expedição de Carteira de Identidade para o registro citado no artigo anterior;

Art. 3º Esta Portaria entrará em vigor na data de sua publicação.

Campo Grande, 11 de setembro de 2017.

JUCILENE CORREIA DE MENEZES

Perita Papioscopista

Diretora do IIGP/MS

POLÍCIA MILITAR DE MATO GROSSO DO SUL

PORTARIA N. 017/PM-1/EMG/PMMS, DE 14 DE AGOSTO DE 2017

Aprova o Regimento Interno dos Comandos de Policiamento de Área (CPA), no âmbito da Polícia Militar Estado do Mato Grosso do Sul.

O COMANDANTE GERAL DA POLÍCIA MILITAR DO ESTADO DE MATO GROSSO DO SUL, no uso de suas atribuições legais, e de acordo com o previsto nos incisos VIII, XIII e XVII do art. 10 c/c o inciso II do art. 38, todos da Lei Complementar nº 190, de 04 de abril de 2014,

Considerando a necessidade de padronizar o funcionamento dos Comandos de Policiamento do Interior da Polícia Militar do Estado de Mato Grosso do Sul;

Considerando viabilizar a efetiva administração das repartições internas dos Comandos de Policiamento de Área.

RESOLVE:

Art. 1º Aprovar o Regimento Interno dos Comandos de Policiamento de Área (CPA) no âmbito da Polícia Militar do Estado do Mato Grosso do Sul na forma do Anexo I e II desta Portaria até a edição do Regulamento Geral da Corporação.

Art. 2º Esta Portaria entra em vigor na data de sua publicação.

Art. 3º Revogam-se as disposições em contrário.

Campo Grande, MS, 14 de Agosto de 2017.

WALDIR RIBEIRO ACOSTA - CEL QOPM

Comandante-Geral da PMMS

Mat. 38837021

ANEXO I

Regimento Interno do Comando de Policiamento de Área - CPA

Art.1º Este Regimento Interno apresenta o conjunto de normas que organizarão o funcionamento dos Comandos de Policiamento de Área (CPA), detalhando os diversos níveis hierárquicos, a competência e os seus relacionamentos internos e externos.

Art. 2º O Regimento visa à unificação no âmbito da Polícia Militar do Estado do Mato Grosso do Sul, do funcionamento e atuação dos Comandos de Policiamento de Área (CPA), como um Comando Intermediário entre o Comando-Geral da PM, os Batalhões subordinados e as Companhias Independentes, sendo responsável pela organização e mobilização do policiamento em todas as regiões circunscritas do Estado, do policiamento ostensivo e de preservação da ordem pública.

Art. 3º Tem como finalidade o planejamento político-institucional dentro de sua esfera de competência, alinhado com as realidades e a forma de tratamento identificada nas regiões, os objetivos a atingir, a conduta em face de determinada atividade, orientando o escalão da linha direta de subordinação para a uniformidade de pensamento, da filosofia e da política de Comando da Corporação.

Art. 4º Os Comandos de Policiamento de Área (CPA) considerados Grandes Comandos, são órgãos de execução responsáveis perante o Comandante Geral, pela preservação da ordem pública e a segurança regionalizada do Estado conforme descritas no art. 6º desta Portaria e estruturados de acordo com planejamento e ordens emanadas pelo Comandante-Geral.

Art. 5º Os Comandos de Policiamento de Área (CPA) constituem os Grandes Comandos assim distribuídos:

§ 1º Comando de Policiamento de Área-1 (CPA-1) com sede na cidade de Dourados - MS, responsável pelas seguintes Unidades Policiais Militares (UPM):

- I - 3º Batalhão de Polícia Militar - Dourados - MS;
- II - 4º Batalhão de Polícia Militar - Ponta Porã - MS;
- III - 8º Batalhão de Polícia Militar - Nova Andradina - MS;
- IV - 12º Batalhão de Polícia Militar - Naviraí - MS;
- V - 16º Batalhão de Polícia Militar - Fátima do Sul - MS;
- VI - 2ª Companhia Independente de Polícia Militar - Maracajú - MS; e
- VII - 3ª Companhia Independente de Polícia Militar - Amambaí - MS.

§ 2º Comando de Policiamento de Área-2 (CPA-2), com sede na cidade de Três Lagoas - MS, responsável pelas seguintes Unidades Policiais Militares (UPM):

- I - 2º Batalhão de Polícia Militar - Três Lagoas - MS;
 - II - 5º Batalhão de Polícia Militar - Coxim - MS;
 - III - 13º Batalhão de Polícia Militar - Paranaíba - MS; e
 - IV - 4ª Companhia Independente de Polícia Militar - Chapadão do Sul - MS.
- § 3º Comando de Policiamento de Área-3 (CPA-3), com sede na cidade de Aquidauana - MS, responsável pelas seguintes Unidades Policiais Militares (UPM):
- I - 6º Batalhão de Polícia Militar - Corumbá - MS;
 - II - 7º Batalhão de Polícia Militar - Aquidauana - MS;
 - III - 11º Batalhão de Polícia Militar - Jardim - MS; e
 - IV - 1ª Companhia Independente de Polícia Militar - Bonito - MS.

Art. 6º O Comando da Corporação poderá criar novos CPAs, conforme a necessidade de administração e descentralização das unidades, mediante proposta ao chefe do Poder Executivo.

Art. 7º Os Comandos de Policiamento de Área, constituídos nos termos do §3º do art. 38 da Lei Complementar n. 190, de 04 de abril de 2014, tem as seguintes competências:

- I - ser o representante do Comandante-Geral, do Subcomandante-Geral e do Chefe do Estado-Maior, frente às Unidades Policiais Militares do Interior do Estado;
- II - executar o planejamento da polícia ostensiva nas localidades descritas neste regimento, visando assegurar o cumprimento da lei, a manutenção da ordem pública e o exercício dos poderes constituídos;
- III - coordenar a atuação preventiva de forma homogênea, nas unidades sob sua subordinação, elaborando para isso, informações extraídas dos dados fornecidos pela Corporação ou outros institutos, sobre locais ou áreas, onde se presume ser possível a perturbação da ordem pública ou de cometimento de delitos;
- IV - atuar em caso de perturbação da ordem pública de alta complexidade, orientando o gerenciamento técnico das situações de alto risco, indicando a tomada de decisão ao Comando da unidade subordinada;
- V - planejar, organizar, fiscalizar, controlar, coordenar, instruir, apoiar e reconhecer o funcionamento dos serviços;
- VI - planejar, estudar, analisar, vistoriar, controlar, fiscalizar, aprovar e interditar as atividades, equipamentos, projetos e planos de proteção que ponham em risco o meio ambiente, o patrimônio e a vida dos policiais militares, respeitadas a competência de outros órgãos;
- VII - elaborar e emitir resoluções e normas técnicas para disciplinar as atividades policiais militares, a fim de garantir a maior efetividade das unidades policiais militares;
- VIII - implementar o funcionamento do Setor Técnico de Vistoria no âmbito das Organizações Policiais Militares (OPM), aplicando-se as medidas para isso previstas e contidas em lei;

IX - transferência e movimentação de praças dentro da área de sua competência;

X - realizar as correções quando forem necessárias no campo administrativo, operacional e nos demais casos que se fizerem necessárias e,

XI - desempenhar outras atividades para o bom funcionamento administrativo e operacional no âmbito do CPA.

Art. 8º O grande comando, denominado Comando de Policiamento de Área (CPA) será estruturado da seguinte forma:

- I - Comando;
- II - Subcomando;
- III - Seção de Apoio Administrativo;
- IV - Seção de Operações;
- V - Seção de Justiça e Disciplina;
- VI - Setor Técnico de Vitorias;
- VII - Centro de Operações Policiais Militares (COPOM); e
- VIII - Centro de Comunicações para o Interior (CEI).

Parágrafo Único. Estas Seções se organizam internamente, de acordo com o Quadro de Distribuição de Efetivo (QDE) aprovado pelo Comandante-Geral da PMMS.

Art. 9º O Comandante de Policiamento de Área (CPA) será sempre um Coronel do quadro QOPM designado pelo Comandante-Geral, podendo o cargo ser ocupado interinamente por um oficial do posto de Tenente Coronel do mesmo quadro enquanto não for nomeado o seu substituto.

Art. 10 São atribuições do Comandante de Policiamento de Área (CPA):

I - zelar para que as Organizações Policiais Militares subordinadas observem fielmente todas as disposições regulamentares, e exista entre elas a maior coesão e uniformidade, de modo a ser mantida indispensável unidade de instrução, administração, disciplina e emprego operacional;

II - cumprir e fazer cumprir, as Diretrizes, Planos e Ordens emanadas do Comandante-Geral, Subcomandante-Geral e do Chefe do Estado-Maior;

III - planejar, coordenar e fiscalizar as ações operacionais das Organizações Policiais Militares subordinadas;

IV - comandar diretamente, as atividades operacionais que envolvam duas ou mais Organizações Policiais Militares diretamente subordinadas;

V - solicitar apoio ou reforço ao Subcomandante-Geral quando necessário;

VI - informar ao Subcomandante-Geral das principais ocorrências policiais havidas na região de sua competência rotineiramente;

VII - efetuar transferência de praças, entre as unidades que lhe são afetas;

VIII - propor ao Comandante-Geral e Subcomandante-Geral, transferências de Oficiais e Praças, dos Comandos de Policiamento de Área, quando a situação exigir, de acordo com o que estabelece as leis e regulamentos;

IX - autorizar o deslocamento de Comandantes de Organizações Policiais Militares (OPM) diretamente subordinados;

X - controlar, coordenar e fiscalizar o Centro de Telecomunicações para o Interior (CEI) das Unidades Operacionais e do Comando de Policiamento de Área sob sua competência;

XI - autorizar a interlocução entre os comandos de Organizações Policiais Militares diretamente subordinados, podendo, inclusive, formar um comando único em caso de grandes operações envolvendo mais de uma unidade operacional subordinada;

XII - corresponder-se diretamente com as autoridades civis ou militares, quando o assunto não exigir a intervenção da autoridade superior;

XIII - facilitar às autoridades competentes os exames, verificações, inspeções e fiscalizações, quando determinadas pela autoridade superior ou em cumprimento de dispositivo regulamentar;

XIV - elaborar nota para publicação em Boletim do Comando-Geral (BCG) ou Boletim Reservado (BR) de suas ordens e de fatos que os órgãos subordinados

ao Comando de Policiamento de Área devam ter conhecimento;

XV - realizar visitas técnicas e operacionais às unidades subordinadas visando fiscalizar o cumprimento das diretrizes do Comando-Geral e demais orientações superiores;

XVI - aprovar e uniformizar as Normas Gerais de Ação das Organizações Policiais Militares subordinadas, após homologação do Chefe do Estado-Maior da PMMS;

XVII - elaborar convênios com intuições das localidades sob sua supervisão que venham a garantir a eficiência e eficácia das atividades do serviço policial militar, homologadas pelo Subcomandante-Geral, via SEJUS;

XVIII - delegar atribuições da sua competência, desde que não seja privativa;

XIX - implantar e coordenar as ações do Programa de Excelência Gerencial; e

XX - exercer outros encargos que lhe forem atribuídos pelo Comandante-Geral, Subcomandante-Geral ou pelo Chefe do Estado-Maior.

Art. 11. O Subcomandante de Policiamento de Área (CPA) será sempre um Tenente Coronel do quadro QOPM, escolhido pelo Comandante de Área, avaliado pelo Subcomandante-Geral.

Parágrafo Único. O Subcomandante deverá ser oficial de maior antiguidade àqueles Comandantes das Unidades Operacionais Policiais Militares subordinadas, considerando o princípio da hierarquia e dada à possibilidade de substituição temporária ao Comandante de Área titular.

Art. 12. São atribuições do Subcomandante de Policiamento de Área (CPA):

I - orientar, coordenar e integrar as atividades do Gabinete e das Subchefias do CPA;

II - assessorar o Comandante de Policiamento de Área na condução de estudos e planejamentos específicos para as unidades subordinadas e as Subchefias e na execução das atividades constantes dos planos de trabalho;

III - comandar as operações policiais militares que requeiram centralização das operações, dado a sua natureza e vulto;

IV - subsidiar, no que couber, os comandantes de Unidades subordinadas ao CPA a que estiver vinculado, para o bom desempenho de suas funções;

V - executar os procedimentos de administração operacional e planejamento do preparo e emprego da tropa para as ações policiais em conjunto com os comandantes das unidades operacionais;

VI - consolidar e elaborar a proposta administrativa anual, diagnosticando as unidades por meio de balanços estatísticos de modo a acompanhar a aplicação da política de segurança implementada pelo Comando da Corporação em auxílio ao Comandante do CPA a que estiver vinculado;

VII - orientar as unidades operacionais subordinadas na tomada de decisões, bem como transmitir e receber de outros CPAs experiências positivas que venham traduzir em sucesso no policiamento;

VIII - substituir o Comandante de Policiamento de Área quando do seu afastamento; e

IX - representar o Comandante em solenidades, reuniões e operações quando se fizer necessário.

Art. 13 São atribuições da Seção de Apoio Administrativo do CPA:

I - planejar e executar as atividades-meio do CPA como Organização Policial Militar;

II - consolidar e elaborar as atividades administrativas da CPA;

III - executar atividades de comunicação social e as de administração de pessoal e material do CPA;

IV - manter o controle e atualização do efetivo pertencente aquele comando;

V - atualizar o banco de dados das atividades realizadas ao longo de cada período;

VI - elaborar portarias normativas de competência do Comandante de Policiamento de Área;

VII - prestar as informações solicitadas às unidades subordinadas, dentro do prazo regulamentar; e

VIII - elaborar propostas de Convênios e/ou Termo de Cooperação com órgãos ou organizações objetivando a busca da eficiência nas ações da corporação para apreciação do Comandante-Geral.

Art. 14 São atribuições da Seção de Operações:

I - planejar, orientar e acompanhar a avaliação da capacitação operacional das OPM's e propor ao Comandante as medidas julgadas necessárias,

II - orientar e acompanhar a correta aplicação da legislação, contribuindo por meio de propostas para sua validação, evolução, bem como, participar das experimentações doutrinárias determinadas pelo Estado-Maior da PMMS;

III - propor a elaboração de Diretrizes de Planejamento Operacional Militar (DPOM), coordenando os meios de atuação, planejamento e execução, a fim de orientar os Comandantes das Unidades na consecução de seus planos operacionais;

IV - apurar, por meio de levantamento, as necessidades de recomplementamento das unidades previstas de acordo com a fixação do efetivo e publicada no Quadro de Fixação de Efetivo, visando ao planejamento e à execução das atividades de policiamento adequada em cada unidade operacional;

V - apreciar, propor e coordenar em conjunto ou separadamente, os planos operacionais dos Comandos de Policiamento de Área (CPA), para aprovação do Subcomandante-Geral, se for o caso; e

VI - manter, nas instalações do CPA, o Centro de Operações de Comando (COC), em condições de ser guardado e operado, nas operações deflagradas e que necessitem a sua utilização, operando os meios necessários para a integração com outros sistemas de segurança.

Art. 15 São atribuições da Seção de Justiça e Disciplina:

I - assessorar o Comandante de Policiamento de Área nos assuntos de sua competência;

II - planejar, coordenar e controlar as atividades relacionadas à justiça e à disciplina do respectivo CPA e OPM's subordinadas;

III - preparar, processar e despachar os expedientes relativos à justiça e à disciplina;

IV - examinar e propor solução para os processos e procedimentos administrativos de natureza disciplinar ou de interesse da justiça, em decorrência de apuração sumária, sindicância, inquérito, mantendo controle do andamento e fiscalizando o cumprimento de prazos no âmbito do CPA sem que com isso interfira nas atribuições dos Comandantes de OPM's;

V - manter controle estatístico das informações relativas a processos e procedimentos administrativos de natureza disciplinar ou de interesse da justiça;

VI - acompanhar, controlar e fiscalizar os procedimentos de polícia judiciária militar, administrativos e disciplinares no âmbito do CPA, bem como sanear e preparar os atos de competência do Comandante de Área e informar outros documentos, quando solicitado;

VII - assessorar o Comandante de Área na apuração de crimes militares, fatos de natureza administrativa e infrações disciplinares, realizando os procedimentos legais, quando forem avocados, instaurados ou determinados por aquela autoridade;

VIII - requisitar o comparecimento de militares estaduais quando convocados;

IX - receber denúncias, tomando as medidas legais cabíveis e encaminhá-las à autoridade competente;

X - prover apoio aos comandantes de unidades e a quaisquer órgãos, quando solicitado, prestando auxílio técnico especializado;

XI - acompanhar o desenvolvimento de processos e procedimentos que envolvam militares estaduais na condição de réus, indiciados ou acusados, mantendo registros atualizados; e

XII - manter atualizados os dados de justiça e disciplina do pessoal sob sua subordinação, mantendo um banco de dados atualizados que servirá de base para levantamento estatístico.

Art. 16 O Setor Técnico de Vistorias é a seção responsável pelo assessoramento às OPM's subordinadas na fiscalização com vistas ao policiamento ostensivo-preventivo de polícia administrativa a ser realizado em eventos que direta ou indiretamente se relaciona com o serviço policial militar, que quando solicitado, ocorrerá mediante prévia vistoria das instalações e recintos onde houver previsão para sua realização;

Art. 17 O Centro de Comunicações para o Interior (CEI) é o conjunto de equipamentos, sistemas de informação, comunicações, doutrinas, procedimentos, instalações e pessoal, essenciais para que o Comandante de Policiamento de Área (CPA), que em conjunto com os comandantes das unidades, orientem no planejamento, direção e controle das ações no âmbito do CPA.

Art. 18 O CEI visa atender as seguintes ideias básicas:

I - cadeia de comando bem definida, com clara divisão de responsabilidades;

II - sistema de comunicações seguro e confiável entre as unidades em operação;

III - doutrina operacional bem compreendida, aceita e praticada pelos comandantes em todos os escalões;

IV - programas de adestramento que visem à produção de padrões de eficiência, à obtenção de moral elevado e de espontânea unidade de esforços;

V - acompanhamento das ações planejadas, para identificação dos desvios ocorridos e aplicação das correções pertinentes; e

VI - em um determinado escalão, as ordens devem emanar exclusivamente do seu comandante.

Art. 19. Os casos omissos não previstos nesta Portaria, serão dirimidos em primeira instância pelo Subcomandante-Geral, depois de ouvido o Chefe do Estado-Maior e, em última instância pelo Comandante-Geral da PMMS.

Art. 20 A estrutura básica das Unidades de Comandos de Policiamento de Área - CPA, é representada pelo organograma constante do anexo II desta Portaria.

Art. 21. Esta Portaria entra em vigor na data de sua publicação.

Campo Grande, 14 de agosto de 2017.

WALDIR RIBEIRO ACOSTA - CEL QOPM

Comandante-Geral da PMMS

Mat. 38837021

ANEXO II

ORGANOGRAMA DO COMANDO DE POLICIAMENTO DE ÁREA

ANEXO II

ORGANOGRAMA DO COMANDO DE POLICIAMENTO DE ÁREA

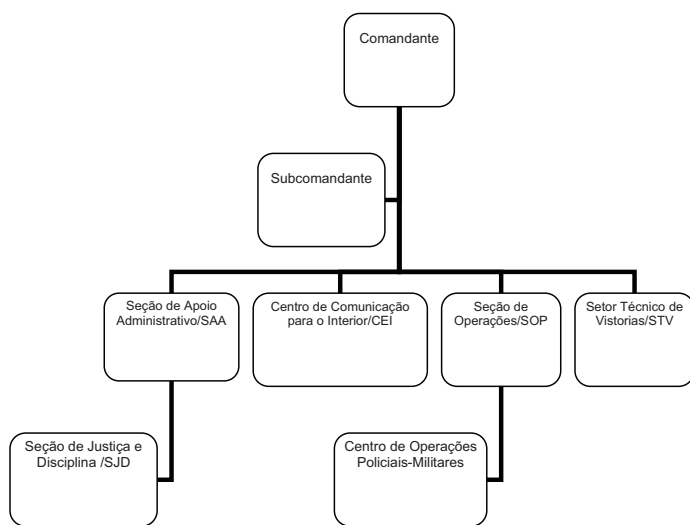

CORPO DE BOMBEIROS MILITAR DE MATO GROSSO DO SUL

PORTARIA Nº 053/DEIPE/CBMMS/2017, de 11 de setembro de 2017

Designa Tenente-Coronel para frequentar o Curso Superior de Bombeiro Militar oferecido pelo Corpo de Bombeiros Militar do Estado de Pernambuco.

O COMANDANTE-GERAL DO CORPO DE BOMBEIROS MILITAR DO ESTADO DE MATO GROSSO DO SUL, usando das atribuições que lhe conferem os incisos I, II, alínea "F" do inciso VII e XIX do Art. 8º, do Decreto nº 5.698 de 21 de novembro de 1990 (REGULAMENTO-GERAL),

RESOLVE:

Art. 1º Designar o Tenente-Coronel QOBM HUGO DJAN LEITE, matrícula funcional nº 84.488-021, CPF nº 058.589.021-89, para frequentar o Curso Superior de Bombeiro Militar 2017 (CSBM/2017), oferecido pelo Corpo de Bombeiros Militar do Estado de Pernambuco;

Art. 2º O Curso Superior de Bombeiro Militar será realizado na cidade de Recife - PE, terá duração de 06 (seis) semanas intercaladas, de segunda a sábado, iniciando em 25 de setembro de 2017 e previsão de conclusão da carga horária no dia 09 de dezembro de 2017, totalizando 360 (trezentas e sessenta) horas-aula;

Art. 3º Determinar aos Diretores da DEIPE, DP e Folha de Pagamento que tomem as providências pertinentes às suas esferas de atribuições.

Art. 4º Esta Portaria entra em vigor na data de sua publicação em Boletim-Geral.

Campo Grande - MS, 11 de setembro de 2017.

ESLI RICARDO DE LIMA - Coronel QOBM

Comandante-Geral do CBMMS

DELEGACIA-GERAL DA POLÍCIA CIVIL DE MATO GROSSO DO SUL

EDITAL DE CIÊNCIA DE ELIMINAÇÃO DE DOCUMENTOS Nº 05/2017

Comissão de Avaliação de Documentos de Arquivo

Órgão Produtor: Departamento de Inteligência Policial/MS

O Coordenador de Avaliação de Documentos de Arquivo, designado por meio da Portaria "P" DGPC-MS, nº 046, de 25/01/2017, publicada no Diário Oficial do Estado de Mato Grosso do Sul (DOE-MS) nº 9.337, de 26/01/2017, em conformidade com os prazos estabelecidos na Tabela de Temporalidade de Documentos da Administração Pública do Estado de Mato Grosso do Sul, referente às atividades-fins, prevista no anexo I, do Decreto Estadual nº 13.665, de 25 de junho de 2013, publicado no DOE-MS nº 8.459, de 26 de junho de 2013, no suplemento II e na Tabela de Tabela de Temporalidade de documentos das atividades-fim da Delegacia-Geral da Polícia Civil, prevista na resolução conjunta SAD/SEJUSP/DGPC nº 1, de 12 de agosto de 2014, publicada no DOE-MS nº 8738, de 15 de agosto de 2014, torna público para conhecimento dos interessados que, a partir do 30º (trigésimo) dia subsequente à data de publicação deste Edital, o Departamento de Inteligência Policial/MS eliminará os documentos abaixo relacionados, observando-se que:

I - Os interessados poderão requerer, ao Coordenador de Avaliação de Documentos de Arquivo, à suas expensas, no prazo citado, o desentranhamento de documentos ou cópias de peças do processo, desde que tenha qualificação e demonstração de legitimidade do pedido;

II - RELAÇÃO DOS DOCUMENTOS A SEREM ELIMINADOS:

CLAS.	SUB-CLASSE	ASSUNTO	ESPÉCIE DOCUMENTAL	DATA LIMITE	Quantidade (n.º de caixas ou metros lineares)	OBS (Original /Cópia)
42	42.1	42.1.1	42.1.1.1 Relatório de Plantão	2000/2006	8 caixas	Original
42	42.1	42.1.1	42.1.1.2 Ofício de Expediente	2000/2014	70 caixas	Original
42	42.1	42.1.1	42.1.1.3 Circular, aviso, comunicado, memorando, comunicação Interna	2000/2014	1 caixa	Original
42	42.1	42.1.2	42.1.2.1 Escala de Serviço (plantão, supervisão, direção)	2000/2006	40 caixas	Original
42	42.1	42.1.2	42.1.2.3 Estatística Individual	2000/2014	03 caixas	Original
42	42.2	42.2.1	42.2.1.1 Inquérito Policial (IP)	2002	01 caixa	Original
42	42.2	42.2.1	42.2.1.2 Cópia de Inquérito Policial (IP)	2000/2006	01 caixa	Cópia
42	42.2	42.2.3	42.2.3.6 Auto de Investigação Disciplinar Preliminar Arquivado	2007/2009	02 caixas	Original e Cópia
42	42.3	42.3.1	42.3.1.8 Livro H-Registro de Documentos Recebidos/Expedidos	2000/20005	06 caixas	Original
42	42.3	42.3.1	42.3.1.20 Livro de carga de correspondência	2000/2011	01 caixa	Original

Campo Grande-MS, 11 de setembro de 2017.

Wellington de Oliveira - Delegado de Polícia

Presidente da Comissão de Avaliação de Documentos de Arquivo (PC/MS)

ADMINISTRAÇÃO INDIRETA

AGÊNCIA DE HABITAÇÃO POPULAR DO ESTADO DE MATO GROSSO DO SUL

EXTRATO DO TERMO DE CONVÊNIO Nº 27.697/2017

57/500.129/2017

Processo n.º: Decreto n. 11.261, de 16 de junho de 2003; Resolução SEFAZ n. 2.093, de 24 de outubro de 2007; Lei Complementar n. 101, de 04 de maio de 2000; a Lei Federal n. 4.320/64; as disposições da Lei de Diretrizes Orçamentárias; a Lei Orçamentária Anual do Estado, e, no que couber, as disposições da Lei Federal n. 8.666, de 21 de junho de 1993, com as alterações posteriores.

Data de ass: 04/09/2017

Partes: AGÊNCIA DE HABITAÇÃO POPULAR DE MATO GROSSO DO SUL - AGEHAB (CONCEDENTE), CNPJ n. 05.472.304/0001-75 o MUNICÍPIO DE CAMPO GRANDE - MS, CNPJ n. 03.501.509/0001-06 (INTERVENIENTE) e a AGÊNCIA MUNICIPAL DE HABITAÇÃO - EMHA, CNPJ n. 09.491.273/0001-50 (CONVENENTE).

Objeto: Transferência de recursos financeiros da CONCEDENTE à CONVENENTE, para aquisição de material de construção e equipamentos, para serem aplicados na conclusão de unidades habitacionais, no município de Campo Grande-MS.

Vigência: 12 (doze) meses, contados da data de sua assinatura.

Dot. Orçam. Funcional Programática: 10.57902.16.482.2036.8051.0001-viabilização de processos; UG: 570204; Fonte de Recurso: 0240000000; Natureza de Despesa: 44404101, Nota de Empenho n. 2017NE000511, emitida em: 31/08/2017, no valor de R\$ 2.346.842,59 (dois milhões, trezentos e quarenta e seis mil, oitocentos e quarenta e dois reais e cinquenta e nove centavos). Para o exercício de 2018, será transferido o valor de R\$ 2.551.664,53 (dois milhões, quinhentos e cinquenta e um mil, seiscentos e sessenta e quatro reais e cinquenta e três centavos), conforme cronograma de desembolso do plano de trabalho.

Valor: O valor total deste convênio é de R\$ 4.898.507,12 (quatro milhões, oitocentos e noventa e oito mil, quinhentos e sete reais e doze centavos), sendo que, para este exercício o valor de R\$ 2.346.842,59 (dois milhões, trezentos e quarenta e seis mil, oitocentos e quarenta e dois reais e cinquenta e nove centavos).

Assinam: MARIA DO CARMO AVESANI LOPEZ - Diretora-Presidente da AGEHAB, CPF n. 249.757.451-00; MARCOS MARCELLO TRAD, Prefeito Municipal de Campo Grande-MS, CPF n. 466.456.321-34; e ENÉAS JOSÉ DE

CARVALHO NETO, CPF n. 692.024.191-91.

ERRATA

ERRATA DO TERMO ADITIVO N. 003 AO CONVÊNIO N. 25.331/2015, PUBLICADO NO DIÁRIO OFICIAL n.º 9.390 EM 17/04/2017, pag. 06. PROCESSO N. 67/100.146/2015 AGEHAB E CONSSOL – SISTEMA INTEGRADO DE ECONOMIA SOLIDÁRIA

Onde consta no prazo:

- **Início em 24/03/2017 e término em 30/10/2017**

Passará a constar:

- **Início em 24/01/2017 e término em 31/10/2017**

Campo Grande/MS, 11 de setembro de 2017.

MARIA DO CARMO AVESANI LOPEZ – Diretora-Presidente

ERRATA

ERRATA DA PORTARIA AGEHAB N.º 64 DE 04 DE AGOSTO DE 2017, PUBLICADO NO DIÁRIO OFICIAL n.º 9.466 EM 07/08/2017, pag. 09/10. PROCESSO N. 57/500.167/2017 COMISSÃO DA TOMADA DE CONTAS ESPECIAL N.º 003/2017

Onde consta o valor:

- **R\$ 620.000,00 (seiscentos e vinte mil reais)**

Passará a constar:

- **R\$ 620.400,00 (seiscentos e vinte mil e quatrocentos reais)**

Campo Grande/MS, 06 de setembro de 2017.

MARIA DO CARMO AVESANI LOPEZ – Diretora-Presidente

AGÊNCIA ESTADUAL DE ADMINISTRAÇÃO DO SISTEMA PENITENCIÁRIO

EXTRATO DO QUARTO TERMO ADITIVO AO TERMO DE COOPERAÇÃO MÚTUA N.º 032/15/DTP/DAP/AGPEN-MS PROCESSO - N.º 31/600947/2015

PARTES - AGÊNCIA ESTADUAL DE ADMINISTRAÇÃO DO SISTEMA PENITENCIÁRIO DO ESTADO DE MATO GROSSO DO SUL e NEREU ALVES RIOS-ME (FLORESCER)

OBJETO – Cláusula Primeira: Altera vigência prevista na cláusula primeira do terceiro termo aditivo para prorrogar por mais 12 (doze) meses o presente termo, a contar de 14 de setembro de 2017.

DEMAIS CLÁUSULAS: As demais cláusulas deste termo permanecem inalteradas, conforme ajuste entre as partes.

AMPARO LEGAL - Lei Federal N.º 7.210/84; Lei Federal N.º 8.666/93 e alterações.

FORO – Eleito o foro da Comarca de Campo Grande, Estado de Mato Grosso do Sul.

DATA DA ASSINATURA – 06 de setembro de 2017

ASSINAM – AUD DE OLIVEIRA CHAVES, Diretor Presidente da AGPEN/MS e Nereu Alves Rios proprietário da NEREU ALVES RIOS-ME (FLORESCER).

AGÊNCIA ESTADUAL DE GESTÃO DE EMPREENDIMENTOS**Extrato do III Termo Aditivo ao Contrato 0014/2015/AGESUL****N.º Cadastral 5340****Processo:** 57/100.327/2015.**Partes:** Agência Estadual de Gestão de Empreendimentos e R R CENI & CIA LTDA - EPP.

Objeto: Fica prorrogado o período de vigência do Contrato OV n. 014/2015, por mais 365 (trezentos e sessenta e cinco) dias cujo objeto cinge-se na manutenção e conservação das rodovias estaduais pavimentadas e não pavimentadas, nas rodovias que fazem parte da Malha Rodoviária da 8ª Residência Regional de Corumbá – MS. EMERSON ANTONIO MARQUES PEREIRA

Ordenador de Despesas: EMERSON ANTONIO MARQUES PEREIRA
Amparo Legal: Artigo 57, inciso II, da Lei Federal n. 8.666/93, de 21/06/93, atualizada pela Lei n. 9.648, de 27/05/1998, e alterações posteriores.

Data da Assinatura: 25/08/2017.**Assinam:** EMERSON ANTONIO MARQUES PEREIRA e Rodrigo Ricardo Ceni.**Extrato do IV Termo Aditivo ao Contrato 0025/2015/AGESUL****N.º Cadastral 5398****Processo:** 57/100.326/2015.**Partes:** Agência Estadual de Gestão de Empreendimentos e Campoterra Construtora Ltda.

Objeto: Fica prorrogado o período de vigência do Contrato OV n. 025/2015, por mais 365 (trezentos e sessenta e cinco) dias cujo objeto cinge-se na manutenção e conservação das rodovias estaduais pavimentadas e não pavimentadas, nas rodovias que fazem parte da Malha Rodoviária da 07ª Residência Regional de Naviraí – MS. EMERSON ANTONIO MARQUES PEREIRA

Ordenador de Despesas: EMERSON ANTONIO MARQUES PEREIRA
Amparo Legal: Artigo 57, inciso II, da Lei Federal n. 8.666/93, de 21/06/93, atualizada pela Lei n. 9.648, de 27/05/1998, e alterações posteriores.

Data da Assinatura: 18/08/2017.**Assinam:** EMERSON ANTONIO MARQUES PEREIRA e Sandra Regina Barbosa Barreto.**Extrato da Apostila ao Contrato 0064/2017/AGESUL N.º Cadastral 8258****Processo:** 57/100.487/2016.**Partes:** Agência Estadual de Gestão de Empreendimentos e PLANACON CONSTRUTORA LTDA

Objeto: Por apostilamento, fica reajustado o valor do Contrato n. 064/2017, de 08 de junho de 2017, de acordo com o índice SINAPI, cujo objeto cinge-se na Pavimentação Asfáltica e Drenagem de Águas Pluviais no Município de Dourados/MS: Setor 01: Estrela Pytã (Parte), Jardim Maipu (Parte), Residencial Pelicano Prolongamento (Parte), Jardim Maracanã (Parte), Jardim Santa Herminia (Parte), Residencial Pantanal (Parte), Jardim Leste (Parte), Jardim Santa Maria (Parte), Chácaras 134 (parte) e Jardim Yoshikawa (Parte); Setor 02: Jardim Porto Belo (Parte), Jardim Parati (Parte) e Jardim Piratininga (Parte), alterando-se o valor estabelecido dos serviços em mais R\$ 242.351,30 (duzentos e quarenta e dois mil, trezentos e cinquenta e um reais e trinta

Ordenador de Despesas: centavos)
Amparo Legal: EMERSON ANTONIO MARQUES PEREIRA §8º, do artigo 65, da Lei Federal n. 8.666/93, atualizada pela Lei n. 9.648, de 27/05/98.
Data da Assinatura: 05/09/2017.
Assinam: EMERSON ANTONIO MARQUES PEREIRA e GERALDO ALVES DE ASSIS.

Extrato do Contrato N.º 0116/2017/AGESUL N.º Cadastral 8605**Processo:** 57/101.022/2017.**Partes:** Agência Estadual de Gestão de Empreendimentos e Solliis Terraplenagem e Pavimentação Ltda.

Objeto: Implantação e Pavimentação Asfáltica na Rodovia MS-162, Trecho: Acesso ao Núcleo Industrial de Sidrolândia, com extensão de 1,000 Km, no Município de Sidrolândia/MS.

Ordenador de Despesas: EMERSON ANTONIO MARQUES PEREIRA
 Dotação Orçamentária: Programa de Trabalho 26782202225710001 - Construtorado, Fonte de Recurso 0241000000 - RECURSOS ARRECADADOS PELO FUNDESRUL, Natureza da Despesa 44905104 - ESTRADAS

Valor: O valor do presente contrato para execução do objeto é estimado em R\$ 5.297.594,65 (Cinco milhões, duzentos e noventa e sete mil, quinhentos e noventa e quatro reais e sessenta e cinco centavos).

Amparo Legal: Lei Federal n. 8.666/1993 e suas alterações posteriores.
Do Prazo: O prazo para execução da obra será de 180 (cento e oitenta) dias consecutivos, contados da data de recebimento da Ordem de Início dos Serviços, a ser expedida pela AGESUL.

Data da Assinatura: 06/09/2017.**Assinam:** EMERSON ANTONIO MARQUES PEREIRA e Sérgio Luiz Solliis.**AGÊNCIA DE DESENVOLVIMENTO AGRÁRIO E EXTENSÃO RURAL****EXTRATO REFERENTE AO TERMO DE CESSÃO DE USO N.º. 039/2017****PROCESSO 71/600.309/2017**

Partes: O Estado de MS por meio da Agência de Desenvolvimento Agrário e Extensão Rural - AGRAER - CNPJ n.º. 03.981.081/0001-46, sediada em Campo Grande - MS, e o Município de Sidrolândia, CNPJ n.º 03.501.574/0001-31

Objeto: Constitui objeto do presente Termo a Cessão de Uso de uma patrulha mecanizada.

Amparo Legal: Lei federal n.º. 8.666/93 e suas alterações, Decreto Estadual n.º 12.207/2006, Decreto Estadual n.º 11.261/03 com alterações e resolução SEFAZ 2093/07, Manifestação PGE/MS 001/2015, Decisão PGE/MS 037/2015.

Vigência: 11/09/2017 a 11/09/2019**Data da Assinatura:** 11.09.2017

Assinam: **Enelvo Iradi Felini** – CPF n.º.180.232.740-15, pela AGRAER, **Marcelo de Araújo Ascoli** - CPF n.º. 519.593.991-87 pela Prefeitura.

EXTRATO REFERENTE AO TERMO DE COOPERAÇÃO TÉCNICA n.º 012/2017**PROCESSO N.º 63/200.506/2017**

Partes: O Estado de MS por meio da Agência de Desenvolvimento Agrário e Extensão Rural - AGRAER - CNPJ n.º. 03.981.081/0001-46, sediada em Campo Grande - MS e Prefeitura Municipal de Ribas do Rio Pardo /MS- CNPJ: 03.501.541/0001-91.

Objeto: Constitui objeto do presente Termo de Cooperação Técnica a execução das ações da Agraer nas áreas de ATER

Amparo Legal: Lei federal n.º. 8.666/93 e suas alterações introduzidas pela Lei n. 8.883/94, Lei Federal n. 12.188/2010, Decreto Estadual n.º 11.261/03 com alterações dos Decretos n. 11.658/2004, n. 12.109/2006 e n. 12.259/2007 e resolução SEFAZ 2093/07. Indeterminada

Vigência: Indeterminada**Data da Assinatura:** 21.08.2017

Assinam: **Enelvo Iradi Felini** – CPF n.º. 180.232.740-15 pela AGRAER e **Paulo César Lima Silveira** – CPF: 238.395.971-53 pela Prefeitura de Ribas do Rio Pardo.

COMPANHIA DE GÁS DE MATO GROSSO DO SUL

A **COMPANHIA DE GÁS DO ESTADO DE MS-MSGÁS**, por meio do Diário Oficial Eletrônico instituído como veículo oficial de publicação do Estado, conforme a Lei n.º 3.394/2007, torna público para conhecimento dos interessados:

EXTRATO DE CONTRATO**Processo Administrativo N.º 065/2017 - Contrato N.º CT-046/2017****CONTRATADA:** SIALDRILL ENGENHARIA E CONSTRUÇÕES LTDA.

OBJETO: Realização de Projeto, Construção, Montagem e demais serviços necessários para a execução de Rede de Distribuição de Gás Natural em Polietileno de Alta Densidade – PEAD no município de Campo Grande, Mato Grosso do Sul.

VALOR: R\$ 4.160.151,05 (quatro milhões, cento e sessenta mil, cento e cinquenta e um reais e cinco centavos)

DATA DA ASSINATURA: 06/09/2017**ASSINAM:** Rui Pires dos Santos e Bernardo Celestino Prates – MSGÁS;

Valtencio da Silva Vieira – Diretor / SIALDRILL.

PORTARIA N.º 095/2017, 11 DE SETEMBRO DE 2017.

O DIRETOR-PRESIDENTE DA COMPANHIA DE GÁS DO ESTADO DE MATO GROSSO DO SUL - MSGÁS, no uso de suas atribuições legais, e conforme o disposto nos itens 9.3 e 10.2 do Regimento Interno, resolve:

Considerando a Portaria n.º 341, de 25/08/2017, publicada no DOU n.º 165, de 28/08/2017 – Seção 2 – Página 43.

NOMEAR o empregado: Leonardo Nunes da Cunha Filho, Advogado, Matrícula n.º 900202, para exercer o cargo em comissão de Gerente Jurídico.

Esta Portaria entra em vigor, com efeitos a contar de 26/08/2017 e possui validade de 01(um) ano.

RUDEL ESPÍNDOLA TRINDADE JÚNIOR

**EMPRESA DE SANEAMENTO DE MATO GROSSO DO SUL
SOCIEDADE ANÔNIMA**

EXTRATO DO TERMO DE COMPROMISSO Nº 055/2017 - CELEBRADO ENTRE A SPE 01 – R&P EMPREENDIMENTOS LTDA E A SANESUL. OBJETO: A COMPROMITENTE assume, no ato do recebimento da carta de aprovação, a realizar as obras necessárias para o Sistema de Abastecimento de água no empreendimento denominado "LOTEAMENTO PORTAL DAS FLORES" localizado em Sidrolândia/MS, objeto da matrícula n. 15866 do Registro de Imóveis da Comarca de Sidrolândia/MS, com atualmente 376 lotes, conforme projeto aprovado, a fim de viabilizar o abastecimento de água pela COMPROMISSÁRIA. PRAZO: O COMPROMITENTE deverá comunicar a COMPROMISSÁRIA, por escrito, 15 dias antes do início das obras para fins de fiscalização. DATA DE ASSINATURA: 01.09.2017. PROCESSO Nº 724/2017/GEPRO/SANESUL. ASSINAM: COMPROMISSÁRIA: Sr. Luiz Carlos da Rocha Lima, Sr. José Carlos Queiroz. COMPROMITENTE: Sr. Marcos Fernando Alves Rodrigues, Sr. David Haddad Neto.

EXTRATO DO TERMO DE COMPROMISSO Nº 052/2017 - CELEBRADO ENTRE A SÃO BENTO INCORPORADORA LTDA E A SANESUL. OBJETO: A COMPROMITENTE assume, no ato do recebimento da carta de aprovação, a realizar as obras necessárias para o Sistema de Esgoto Sanitário no empreendimento denominado "LOTEAMENTO CIDADE JARDIM I" localizado em Maracaju/MS, objeto da matrícula n. 21.047, com atualmente 288 lotes do Registro de Imóveis da Comarca de Maracaju/MS, conforme projeto aprovado, a fim de viabilizar o esgotamento sanitário pela COMPROMISSÁRIA. PRAZO: O COMPROMITENTE deverá comunicar a COMPROMISSÁRIA, por escrito, 15 dias antes do início das obras para fins de fiscalização. DATA DE ASSINATURA: 28.08.2017. PROCESSO Nº 1012/2016/GEPRO/SANESUL. ASSINAM: COMPROMISSÁRIA: Sr. Luiz Carlos da Rocha Lima, Sr. José Carlos Queiroz. COMPROMITENTE: Sr. Valdemir de Souza Messias.

EXTRATO DO TERMO ADITIVO Nº 002/2017 - CONTRATO Nº 015/2016 - CELEBRADO ENTRE A SANESUL E A ETA – ENGENHARIA DE TRATAMENTO DE ÁGUA LTDA. OBJETO: Aditivo de prazo do contrato por mais 04 meses, com o termo previsto para o dia 01 de setembro de 2017. PROCESSO Nº 929/2015/GEPRO/SANESUL. DATA DE ASSINATURA: 28.04.2017. ASSINAM: CONTRATANTE: Sr. Luiz Carlos da Rocha Lima, Sr. José Carlos Queiroz. CONTRATADA: Sra. Natália Sebbler Romanell.

EXTRATO DA ORDEM DE COMPRA Nº 1719/2017 – CELEBRADO ENTRE A SANESUL E A CONSTROLUZ COMERCIO DE MATERIAIS ELETRICOS LTDA. OBJETO: Aquisição de materiais elétricos para confecção e manutenção de quadro de comandos e painéis de comando, manutenção preventiva e corretiva nos materiais e circuitos elétricos dos sistemas operacionais da Sanesul. RECURSOS: Próprios. VALOR: R\$ 10.341,56. PRAZO: 60 dias. PROCESSO Nº 1034/2016/GESAD/SANESUL. DATA DE ASSINATURA: 28.08.2017. ASSINAM: Sr. Luiz Carlos da Rocha Lima, Sr. Onofre Assis de Souza, Sr. Ubirajara Marchetti dos Santos e Sr. Anizio Manoel da Silva.

EXTRATO DA ORDEM DE COMPRA Nº 1760/2017 – CELEBRADO ENTRE A SANESUL E A GIGANEWS COMERCIO DE INFORMATICA EIRELI – EPP. OBJETO: Aquisição de materiais elétricos para confecção e manutenção de quadro de comandos e painéis de comando, manutenção preventiva e corretiva nos materiais e circuitos elétricos dos sistemas operacionais da Sanesul. RECURSOS: Próprios. VALOR: R\$ 10.948,20. PRAZO: 60 dias. PROCESSO Nº 1034/2016/GESAD/SANESUL. DATA DE ASSINATURA: 28.08.2017. ASSINAM: Sr. Luiz Carlos da Rocha Lima, Sr. Onofre Assis de Souza, Sr. Ubirajara Marchetti dos Santos e Sra. Edimeia Aparecida F. Caimar.

CONTRATAÇÃO POR DISPENSA DE LICITAÇÃO, CONFORME ART.24 DA LEI 8.666/93. NAVISEG-EXTINTORES E EQUIPAMENTO DE PROTEÇÃO LTDA-ME – OES Nº 0130/2017 – Objeto: Contratação de serviços de recarga e manutenção de extintores de incêndio para atender a Gerência Regional Conesul. Proc.: 0665/2017/GECON-NAV/SANESUL. Valor: R\$ 2.985,00.

FUNDAÇÃO DE CULTURA DE MATO GROSSO DO SUL

Extrato do Contrato Nº 0123/2017/FCMS Nº Cadastral 8599
Processo: 69/100.235/2017
Partes: A FUNDAÇÃO DE CULTURA DE MATO GROSSO DO SUL e Geraldo Cristovão Miranda Espindola - ME
Objeto: A FCMS no Processo nº69/100.235/2017 contrata com a empresa GERALDO CRISTOVÃO MIRANDA ESPINDOLA - ME, pessoa jurídica de direito privado, CNPJ nº18.765.935/0001-24, na condição de empresário e representante exclusivo (fl.21), do cantor GERALDO ESPINDOLA, para a realização de 01 (um) show musical, com 01 hora de duração, no dia 22/08/2017, com início a partir das 20:00 horas, no SESC Morada dos Bais, situado na Avenida Noroeste, nº5140, centro, em Campo Grande/MS, em comemoração ao projeto "40 Anos de Mato Grosso do Sul". Nada neste contrato implica ou gera qualquer vínculo empregatício entre a CONTRATANTE e a CONTRATADA.
Ordenador de Despesas: ATHAYDE NERY DE FREITAS JUNIOR
Dotação Orçamentária: Programa de Trabalho 13392202581030001 - Fomento a Cultura, Fonte de Recurso 0240000000 - RECURSOS DIRETAMENTE ARRECADADOS, Natureza da Despesa 33903905 - SERVICOS TECNICOS PROFISSIONAIS
Valor: O valor total a ser pago a CONTRATADA pela realização do objeto do presente contrato, como descrito na Cláusula Primeira, é de R\$10.000,00 (dez mil reais) correspondente ao preço unitário do espetáculo, a ser pago em parcela única após a execução do objeto.
Amparo Legal: A presente contratação é realizada por inexigibilidade de licitação, com fundamento no inciso III do artigo 25 da Lei no. 8.666/93. As partes se declaram sujeitas às normas previstas na Lei no. 8.666/93 e suas alterações posteriores, assim como às cláusulas expressas deste contrato.
Do Prazo: O presente contrato vigorará da data de sua assinatura até o dia 22 de agosto de 2017.
Data da Assinatura: 21/08/2017
Assinam: ATHAYDE NERY DE FREITAS JUNIOR e GERALDO CRISTOVÃO MIRANDA ESPINDOLA

**FUNDAÇÃO DE APOIO AO DESENVOLVIMENTO DO ENSINO,
CIÊNCIA E TECNOLOGIA DO ESTADO DE MATO GROSSO DO SUL**

Chamada FUNDECT Nº 03/2017 – Doutorado em Mato Grosso do Sul
 Seleção Pública de Projetos para Concessão de Bolsas em Nível de Doutorado
 nos Programas de Pós-Graduação das Instituições de Ensino Superior do
 Estado de Mato Grosso do Sul

Mato Grosso do Sul (FUNDECT), torna público o resultados dos recursos da etapa de enquadramento da respectiva Chamada.

Título do Projeto	Inseticidas aplicados em pulverização e nas sementes visando o controle de percevejos fitófagos nos sistemas soja e milho safrinha
Coordenador/ Bolsista	Elizete Cavalcante de Souza Vieira
CPF	048.859.981-40
Instituição	CPAO
Recurso	Deferido
Título do Projeto	Desenvolvimento de bebida láctea fermentada com adição de frutas do cerrado
Coordenador/ Bolsista	Evelyn Silva de Melo Soares
CPF	735.681.981-34
Instituição	UFMS
Recurso	Deferido
Título do Projeto	EDUCAÇÃO SUPERIOR NAS UNIVERSIDADES FEDERAIS DA REGIÃO CENTRO-OESTE: PERMANÊNCIA E EVASÃO
Coordenador/ Bolsista	Felipe Vieira Gimenez
CPF	035.461.541-69
Instituição	UFMS
Recurso	Deferido
Título do Projeto	EDUCAÇÃO SALESIANA NO SUL DE MATO GROSSO: CULTURA ESCOLAR CATÓLICA DO ENSINO SECUNDÁRIO E FORMAÇÃO DE AGENTES INTELECTUAIS
Coordenador/ Bolsista	Heloise Vargas de Andrade
CPF	033.047.631-98
Instituição	PMCG
Recurso	Deferido
Título do Projeto	Conforto térmico, comportamento e aspectos reprodutivos de fêmeas bovinas a pasto
Coordenador/ Bolsista	Willian Aparecido Leite da Silva
CPF	035.283.041-70
Instituição	UFMS
Recurso	Deferido

**Chamada FUNDECT Nº 03/2017 – Doutorado em Mato Grosso do Sul
Seleção Pública de Projetos para Concessão de Bolsas em Nível de Doutorado
nos Programas de Pós-Graduação das Instituições de Ensino Superior do
Estado de Mato Grosso do Sul**

A Fundação de Apoio ao Desenvolvimento do Ensino, Ciência e Tecnologia do Estado de Mato Grosso do Sul (FUNDECT), torna público o resultados das propostas Enquadradas após a etapa de recurso na respectiva Chamada.

Enquadrados:

Título do Projeto	Engenharia de materiais visando o aumento da eficiência e estabilidade em células solares de perovskitas
Coordenador/ Bolsista	Adailton Chimenes Nogueira
CPF	036.058.031-99
Instituição	UFMS
Orientador	Heberton Wender Luiz dos Santos
Título do Projeto	A RETIRADA DA LAGUNA: MONUMENTOS HISTÓRICOS, MEMÓRIA CULTURAL, IDENTIDADE E TURISMO NO CONTEXTO DA GUERRA DO PARAGUAI COM POTENCIAL PARA O DESENVOLVIMENTO LOCAL
Coordenador/ Bolsista	Adilso de Campos Garcia
CPF	053.283.568-96
Instituição	IFMS
Orientador	Maria Augusta de Castilho
Título do Projeto	Efeitos da perda de vegetação nativa na rede de interações dos culicídeos com o homem e animais domésticos
Coordenador/ Bolsista	Adriano Nobre Arcos
CPF	529.700.782-87
Instituição	UFMS
Orientador	Fabio de Oliveira Roque
Título do Projeto	Caracterização química e biológica de óleos essenciais e extratos de Schinus molle L. visando o desenvolvimento de revestimentos comestíveis aplicados na prevenção de deterioração microbiana e ranço oxidativo de Castanhas-do-Brasil (B. excelsa)
Coordenador/ Bolsista	Aline Franciele Navarro Volpini Klein
CPF	026.031.681-42
Instituição	UEMS
Orientador	Euclésio Simonatto
Título do Projeto	Desenvolvimento de barras alimentícias com fibra alimentar de bociuiva verde e avaliação do potencial terapêutico na prevenção e tratamento da obesidade e do diabetes
Coordenador/ Bolsista	Aline Janaina Giunco
CPF	027.679.281-58
Instituição	UFGD
Orientador	Eliana Janet Sanjinez Argandona
Título do Projeto	Efeitos de cenários de mudanças climáticas sobre o metabolismo oxidativo de mosquitos vetores de patógenos
Coordenador/ Bolsista	Ana Cláudia Piovezan Borges
CPF	014.081.380-26
Instituição	UFMS
Orientador	Fabio de Oliveira Roque

Título do Projeto	SÍNTESE E CARACTERIZAÇÃO DE VIDROS TELURITOS CODOPADOS COM Er3+/Yb3+ VISANDO O AUMENTO DA EFICIÊNCIA DE CONVERSÃO DA ENERGIA SOLAR EM ENERGIA ELÉTRICA NAS CÉLULAS FOTOVOLTAICAS
Coordenador/ Bolsista	Ana Kely Rufino Souza
CPF	026.903.341-60
Instituição	UEMS
Orientador	Sandro Marcio Lima
Título do Projeto	Continuum da Possessão: um estudo de caso sobre a comunicação com os espíritos entre Umbanda e Espiritismo na cidade de Dourados - MS (1976-2010)
Coordenador/ Bolsista	Ana Maria Valias Andrade Silveira
CPF	025.016.531-73
Instituição	UFGD
Orientador	Linderval Augusto Monteiro
Título do Projeto	Especiação química de selênio: determinação de espécies inorgânicas e orgânicas em amostras de castanhas nativas do cerrado brasileiro
Coordenador/ Bolsista	Anderson dos Santos Greco
CPF	368.865.328-98
Instituição	UFGD
Orientador	Jorge Luiz Raposo Júnior
Título do Projeto	Parâmetros Hematológicos e Características Histológicas em Brânquia, Fígado e Rim de tilápia Oreochromis niloticus expostos a Lambda Cialotrina
Coordenador/ Bolsista	André Luiz do Nascimento Silva
CPF	041.128.321-92
Instituição	UFMS
Orientador	Carlos Eurico dos Santos Fernandes
Título do Projeto	EFETOS DA VITAMINA E NO DESENVOLVIMENTO REPRODUTIVO DE MACHOS OVINOS PANTANEIROS
Coordenador/ Bolsista	Ariadne Patricia Leonardo
CPF	717.306.641-72
Instituição	UFMS
Orientador	Maria Inês Lenz Souza
Título do Projeto	Caracterização epidemiológica, morfológica, fisiológica e patogênica de isolados de Hainesia sp., em híbridos do gênero Eucalyptus sp.
Coordenador/ Bolsista	Auigner Ruis Dias da Silva
CPF	035.868.291-67
Instituição	UEMS
Orientador	Felipe André Sganzerla Graichen
Título do Projeto	A formação dos conceitos científicos de alunos de uma escola pública e sua implicação para a Educação Ambiental
Coordenador/ Bolsista	Bárbara Rodrigues Layoun
CPF	041.450.926-94
Instituição	UFMS
Orientador	Angela Maria Zanon
Título do Projeto	Desenvolvimento de metodologia apropriada para a síntese de derivados sulfurados e selenados do antagonista de HIV RN-18
Coordenador/ Bolsista	Beatriz Fuzinato dos Santos
CPF	046.517.001-36
Instituição	UFGD
Orientador	Nelson Luís de Campos Domingues
Título do Projeto	PRODUÇÃO DA NATUREZA NO PROCESSO DE URBANIZAÇÃO DE DOURADOS/MS
Coordenador/ Bolsista	Bruno Ferreira Campos
CPF	032.877.941-59
Instituição	UFGD
Orientador	Edvaldo Cesar Moretti
Título do Projeto	GENÓTIPOS, CARGA VIRAL E RESPOSTA IMUNE AO VÍRUS CHIKUNGUNYA EM CAMPO GRANDE- MS
Coordenador/ Bolsista	Camila Amato Montalbano
CPF	015.514.361-16
Instituição	UFMS
Orientador	Rivaldo Venâncio da Cunha
Título do Projeto	Estudo químico de duas amostras de própolis provenientes do Cerrado e Mata Atlântica de Mato Grosso do Sul: busca de ativos naturais antioxidantes e antitumorais.
Coordenador/ Bolsista	Carline Nayara Dahmer
CPF	044.168.281-28
Instituição	UFMS
Orientador	Fernanda Rodrigues Garcez
Título do Projeto	OS CONHECIMENTOS DE EDUCAÇÃO FÍSICA PARA OS ANOS FINAIS DO ENSINO FUNDAMENTAL: DOCUMENTOS CURRICULARES DAS REDES ESTADUAIS DE ENSINO DO CENTRO-OESTE (2009-2013)
Coordenador/ Bolsista	Christiane Caetano Martins Fernandes
CPF	035.413.767-08
Instituição	UFMS
Orientador	Fabiany de Cassia Tavares Silva
Título do Projeto	Formação inicial docente em sexualidade e diversidade sexual nos cursos de licenciatura em ciências biológicas no Mato Grosso do Sul.
Coordenador/ Bolsista	Cristiano Figueiredo dos Santos

CPF	705.985.251-49
Instituição	UFMS
Orientador	Vera de Mattos Machado
Título do Projeto	Estudos metabólicos de espécies de Orchidaceae e potencial antitumoral de seus constituintes
Coordenador/ Bolsista	David Johane Machate
CPF	979.510.051-77
Instituição	UFMS
Orientador	Denise Brentan da Silva
Título do Projeto	CARACTERIZAÇÃO QUÍMICA E ATIVIDADE ANTITUMORAL in vitro E in vivo DAS FRAÇÕES DE Senna velutina
Coordenador/ Bolsista	David Tsuyoshi Hiramatsu de Castro
CPF	379.523.128-04
Instituição	UFGD
Orientador	Edson Lucas dos Santos
Título do Projeto	Determinação de tetraciclinas em amostras de leite empregando microtécnicas de extração líquida seguida por análise em cromatografia líquida
Coordenador/ Bolsista	Deisy Silva Lopes
CPF	012.882.232-50
Instituição	UFMS
Orientador	Silvio César de Oliveira
Título do Projeto	Pesquisa-formação e Formação Continuada de Professores dos Anos Iniciais do Ensino Fundamental: Autonomia Docente para Uso Pedagógico do Laptop Educacional no Ensino de Ciências
Coordenador/ Bolsista	Dirce Cristiane Camilotti
CPF	924.088.851-91
Instituição	UFMS
Orientador	Shirley Takeco Gobara
Título do Projeto	Papéis e efeitos das avaliações externas na prática pedagógica de professores que ensinam matemática
Coordenador/ Bolsista	Edivagner Souza dos Santos
CPF	942.501.971-15
Instituição	UFMS
Orientador	João Ricardo Viola dos Santos
Título do Projeto	Dinâmica do fósforo no solo e na cultura do algodoeiro sob diferentes fontes e doses em um Argisolo Vermelho distrófico na região do Ecótono Cerrado/Pantanal
Coordenador/ Bolsista	Eduardo da Cunha Maldonado
CPF	039.221.151-36
Instituição	UEMS
Orientador	Elói Panachuki
Título do Projeto	Causas e processos determinando padrões de diversidade beta em paisagens fragmentadas da Mata Atlântica
Coordenador/ Bolsista	Eduardo Oliveira Pacheco
CPF	076.078.216-43
Instituição	UFMS
Orientador	Maurício de Almeida Gomes
Título do Projeto	Inseticidas aplicados em pulverização e nas sementes visando o controle de percevejos fitófagos nos sistemas soja e milho safrinha
Coordenador/ Bolsista	Elizete Cavalcante de Souza Vieira
CPF	048.859.981-40
Instituição	CPAO
Orientador	Crebio Jose Avila
Título do Projeto	Estudo químico e atividade biológica de óleos essenciais obtidos de espécies nativas do estado de Mato Grosso do Sul pertencentes às famílias Lauraceae e Rutaceae
Coordenador/ Bolsista	Érica Rodrigues Costa
CPF	011.291.881-67
Instituição	UEMS
Orientador	Euclésio Simionatto
Título do Projeto	MONITORAMENTO DE REBANHOS BOVINOS EM REGIÕES DE SURTOS DE STOMOXYS CALCITRANS VISANDO AVALIAÇÃO DE RISCOS NA OCORRÊNCIA DE PATÓGENOS DE IMPORTÂNCIA NA BOVINOCULTURA
Coordenador/ Bolsista	Eronides Marques de Souza
CPF	583.159.181-68
Instituição	UFMS
Orientador	Flábio Ribeiro de Araújo
Título do Projeto	Estrutura, dinâmica populacional e modelagem de distribuição de espécies monodominantes no Pantanal.
Coordenador/ Bolsista	Evaldo Benedito de Souza
CPF	810.304.011-87
Instituição	UFMS
Orientador	Geraldo Alves Damasceno Junior
Título do Projeto	VARIABILIDADE ESPACIAL E TEMPORAL DA PRODUTIVIDADE DE CULTURAS ANUAIS E USO DE ANÁLISE MULTIVARIADA NA DELIMITAÇÃO DE ZONAS DE MANEJO EM AGRICULTURA DE PRECISÃO
Coordenador/ Bolsista	Evelize Nayara Santana da Silva
CPF	014.523.511-47
Instituição	UFGD
Orientador	Cristiano Márcio Alves de Souza
Título do Projeto	Desenvolvimento de bebida láctea fermentada com adição de frutas do cerrado

Coordenador/ Bolsista	Evelyn Silva de Melo Soares
CPF	735.681.981-34
Instituição	UFMS
Orientador	Marcela de Rezende Costa
Título do Projeto	Quantificação de micorrizas arbusculares e qualidade da matéria orgânica no cultivo de milho e soja em rotação com o niger
Coordenador/ Bolsista	Fabrcia da Silva Ramos
CPF	052.503.329-78
Instituição	UFGD
Orientador	Munir Mauad
Título do Projeto	EDUCAÇÃO SUPERIOR NAS UNIVERSIDADES FEDERAIS DA REGIÃO CENTRO-OESTE: PERMANÊNCIA E EVASÃO
Coordenador/ Bolsista	Felipe Vieira Gimenez
CPF	035.461.541-69
Instituição	UFMS
Orientador	Margarita Victoria Rodriguez
Título do Projeto	CARTAS AOS MINEIROS: de Fernando Sabino para Paulo Mendes Campos, Otto Lara Resende, Hélio Pellegrino e além
Coordenador/ Bolsista	Francine Carla de Salles Cunha Rojas
CPF	046.514.981-24
Instituição	UFMS
Orientador	Ricardo Magalhães Bulhões
Título do Projeto	EDUCAÇÃO SALESIANA NO SUL DE MATO GROSSO: CULTURA ESCOLAR CATÓLICA DO ENSINO SECUNDÁRIO E FORMAÇÃO DE AGENTES INTELECTUAIS
Coordenador/ Bolsista	Heloise Vargas de Andrade
CPF	033.047.631-98
Instituição	PMCG
Orientador	Jacira Helena do Valle Pereira Assis
Título do Projeto	Desenvolvimento de um software para análise de curvas espectroscópicas em dados de natureza multivariada
Coordenador/ Bolsista	Higor de Nara Rigon
CPF	030.946.761-62
Instituição	UFGD
Orientador	Eriton Rodrigo Botero
Título do Projeto	Os (des)caminhos da inclusão das histórias e das culturas indígenas no cenário educacional brasileiro
Coordenador/ Bolsista	Icléia Caires Moreira
CPF	013.658.611-20
Instituição	UFMS
Orientador	Vânia Maria Lescano Guerra
Título do Projeto	Estrutura e composição das redes parasitárias de helmintos parasitos em anfíbios na região da Serra da Bodoquena, Mato Grosso do Sul, Brasil
Coordenador/ Bolsista	Isabela Caroline Oliveira da Silva
CPF	392.524.318-61
Instituição	UFMS
Orientador	Luiz Eduardo Roland Tavares
Título do Projeto	Influência das características ambientais na ecologia trófica das comunidades de peixes em riachos de cabeceira do Pantanal Sul-Matogrossense, Brasil
Coordenador/ Bolsista	Isabelle de Almeida Monaco
CPF	031.216.001-17
Instituição	UEMS
Orientador	Yzel Rondon Suárez
Título do Projeto	Avaliação do desempenho de três espécies de macrófitas como fitorremediadoras de ambientes aquáticos contaminados com agroquímicos
Coordenador/ Bolsista	Jaqueline da Silva Santos
CPF	043.121.913-36
Instituição	UEMS
Orientador	Yzel Rondon Suárez
Título do Projeto	A constituição de um grupo de trabalho com alunos do Ensino Fundamental: Possibilidades de trabalho em uma sala de aula de Matemática
Coordenador/ Bolsista	Jhenifer dos Santos Silva
CPF	037.795.331-89
Instituição	UFMS
Orientador	João Ricardo Viola dos Santos
Título do Projeto	Efeito do flushing com ômega na função reprodutiva em ovelhas pantaneiras
Coordenador/ Bolsista	Júlia Pandolfo
CPF	038.197.181-33
Instituição	UFMS
Orientador	Maria Inês Lenz Souza
Título do Projeto	A produção de territórios e as práticas de conservação da natureza no Pantanal Transfronteiriço (Bolívia-Brasil-Paraguai): O caso das Unidades de Conservação e seus conflitos
Coordenador/ Bolsista	Karoline Batista Gonçalves
CPF	013.632.761-31
Instituição	UFGD
Orientador	Edvaldo Cesar Moretti

Título do Projeto	ESTRUTURA TRÓFICA DE TAXOCENOSSES DE ANFÍBIOS EM DIFERENTES FORMAÇÕES NO ESTADO DO MATO GROSSO DO SUL
Coordenador/ Bolsista	Karoline Ceron
CPF	085.426.299-73
Instituição	UFMS
Orientador	Diego José Santana Silva
Título do Projeto	JUSTIFICATIVAS, ARGUMENTAÇÕES E FUNDAMENTAÇÕES MATEMÁTICAS
Coordenador/ Bolsista	Kleber Ramos Gonçalves
CPF	004.829.421-77
Instituição	PMCG
Orientador	Marilena Bittar
Título do Projeto	Eficiência nutricional de adubo verde no cultivo de cenoura e rabanete no município de Aquidauana-MS.
Coordenador/ Bolsista	Lais Thomaz Laranjeira
CPF	011.749.261-20
Instituição	UEMS
Orientador	Marcos Antonio Camacho da Silva
Título do Projeto	CONCEPÇÕES DE ESPAÇO DE CRIANÇAS GUARANI E KAIOWÁ: REFLEXÕES A PARTIR DA RESERVA INDÍGENA DE DOURADOS (MS)
Coordenador/ Bolsista	Larissa Cristina Brandão Cardoso
CPF	012.552.351-36
Instituição	UFGD
Orientador	Flaviana Gasparotti Nunes
Título do Projeto	Avaliação anti-inflamatória, analgésica (antinociceptiva) e antidepressiva dos compostos, microencapsulado e extratos de <i>Dolioscarpus dentatus</i>
Coordenador/ Bolsista	Lidiane Schultz Branquinho
CPF	036.317.181-95
Instituição	UFGD
Orientador	Candida Aparecida Leite Kassuya
Título do Projeto	AVALIAÇÃO DA QUALIDADE DA ALFACE (<i>Lactuca sativa</i> , L.) APÓS SER SUBMETIDA A IRRIGAÇÃO COM ÁGUA CONTAMINADA POR HPA, COMPARADA COM AMOSTRAS COMERCIALIZADAS NO MUNICÍPIO DE DOURADOS/MS
Coordenador/ Bolsista	Lucilene dos Santos Rosa
CPF	019.132.601-19
Instituição	UFGD
Orientador	Eriton Rodrigo Botero
Título do Projeto	Desenvolvimento e validação de um software para avaliação da qualidade da carne em tempo real utilizando o VIS-NIRS
Coordenador/ Bolsista	Lucy Mery Antonia Surita
CPF	871.178.431-87
Instituição	UFMS
Orientador	Maria da Graça Morais
Título do Projeto	Resolução cinética enzimática de compostos derivados do glicerol e do cardanol
Coordenador/ Bolsista	Lyvia Olarte de Moura
CPF	010.819.471-01
Instituição	UFMS
Orientador	Adilson Beatriz
Título do Projeto	Bioprospecção de micro-organismos do mosto e alternativas no controle da contaminação bacteriano na produção de etanol
Coordenador/ Bolsista	Marcelo Augusto de Souza Costa
CPF	327.389.658-22
Instituição	UFGD
Orientador	William Renzo Cortez-veja
Título do Projeto	Bioconversão de farelos de oleaginosas: enriquecimento nutricional utilizando fungos para produção de ingredientes de alto valor agregado para o consumo humano
Coordenador/ Bolsista	Maydla dos Santos Vasconcelo
CPF	013.840.381-32
Instituição	UFGD
Orientador	Rozanna Marques Muzzi
Título do Projeto	Qualidade do solo em diferentes manejos no Bioma Cerrado
Coordenador/ Bolsista	Miriam Ferreira Lima
CPF	044.601.281-52
Instituição	UEMS
Orientador	Jolimar Antonio Schiavo
Título do Projeto	ENSINO COLABORATIVO: PROPOSTA DE TRABALHO NO TURNO DE ESCOLARIZAÇÃO DO ALUNO COM DEFICIÊNCIA MATRICULADO NA EDUCAÇÃO BÁSICA
Coordenador/ Bolsista	Mirtes dos Santos Jesuino
CPF	285.401.071-04
Instituição	UFMS
Orientador	Alexandra Ayach Anache
Título do Projeto	Bioprospecção de Microalgas para Biorremediação de Água Residual da Produção de Pescado
Coordenador/ Bolsista	Mônica Ansilago
CPF	021.865.161-95
Instituição	UEMS
Orientador	Eduardo José de Arruda

Título do Projeto	EFEITO DO MEIO DE CULTIVO NA COMPOSIÇÃO QUÍMICA DE EXTRATOS DE MICROALGAS E SUAS APLICAÇÕES BIOTECNOLÓGICAS
Coordenador/ Bolsista	Nathaskia Silva Pereira
CPF	033.647.451-29
Instituição	UFGD
Orientador	Marcelo Fossa da Paz
Título do Projeto	As Potencialidades da Espiral Reflexiva Ampliada na Formação Inicial e Continuada de Professores de Matemática
Coordenador/ Bolsista	Nickson Moretti Jorge
CPF	394.438.948-40
Instituição	UFMS
Orientador	Patrícia Sandalo Pereira
Título do Projeto	Estudo do mecanismo de ação antibiótica de ω -aminoalcooxilxantonas sobre <i>S. aureus</i> utilizando análise de metabólômica por RMN e Quimiometria
Coordenador/ Bolsista	Paola Dias de Oliveira
CPF	043.823.301-81
Instituição	UFMS
Orientador	Ana Camila Micheletti
Título do Projeto	Os Traços da história de vida em peixes de riachos variam em função de gradientes ambientais e do isolamento entre bacias hidrográficas?
Coordenador/ Bolsista	Patrícia Luna Rondon
CPF	731.818.891-72
Instituição	UFMS
Orientador	Yzel Rondon Suárez
Título do Projeto	Dinâmicas territoriais na faixa de fronteira do estado de Mato Grosso do Sul/Brasil e os departamentos do leste oriental do Paraguai
Coordenador/ Bolsista	Patricia Silva Ferreira
CPF	038.078.811-07
Instituição	UFGD
Orientador	Charlei Aparecido da Silva
Título do Projeto	Modelos experimentais para o estudo de princípios ativos de plantas tóxicas e determinação da etiopatogenia de mortalidades em bovinos cm causas não determinadas
Coordenador/ Bolsista	Paula Velozo Leal
CPF	730.073.401-44
Instituição	UFMS
Orientador	Ricardo Antônio Amaral de Lemos
Título do Projeto	Policultivo de tilápia do Nilo e camarão de água doce em aquaponia e bioflocos
Coordenador/ Bolsista	Phillipe Thiago Leite Barbosa
CPF	011.359.041-54
Instituição	UFMS
Orientador	Ruy Alberto Caetano Corrêa Filho
Título do Projeto	Zoneamento Ambiental e Qualidade das Águas Superficiais da Bacia Hidrográfica do Rio Formoso, Mato Grosso do Sul - Brasil
Coordenador/ Bolsista	Rafael Brugnolli Medeiros
CPF	371.935.748-17
Instituição	UFGD
Orientador	André Geraldo Berezuk
Título do Projeto	Histopatologia da indução de resistência à brusone na folha do trigo
Coordenador/ Bolsista	Rogério Romero da Silveira
CPF	041.342.391-33
Instituição	UEMS
Orientador	Felipe André Sganzerla Graichen
Título do Projeto	INOVAÇÃO PEDAGÓGICA: A PRÁTICA E O BEM-ESTAR DOS DOCENTES DA EDUCAÇÃO BÁSICA NO MUNICÍPIO DE DOURADOS/MS.
Coordenador/ Bolsista	Rosilene Moreira de Souza
CPF	404.875.981-72
Instituição	UCDB
Orientador	Flavinês Rebolo
Título do Projeto	Sequenciamento genômico para análise de persistência local e disseminação de focos de tuberculose bovina
Coordenador/ Bolsista	Rudielle de Arruda Rodrigues
CPF	023.663.751-74
Instituição	UFMS
Orientador	Flávio Ribeiro de Araújo
Título do Projeto	Composição da anurofauna de mata ciliar na região do Planalto da Bodoquena
Coordenador/ Bolsista	Samuel Duleba
CPF	033.130.599-29
Instituição	UFMS
Orientador	Franco Leandro de Souza
Título do Projeto	1. Desenho, síntese e aplicação de novos organocatalisadores anfífilos baseados no cardanol e glicerol
Coordenador/ Bolsista	Simone dos Santos Bittencourt
CPF	024.729.971-59
Instituição	UFMS
Orientador	Adilson Beatriz

Título do Projeto	Estudo Cinético e Avaliação da Estabilidade Oxidativa de Biodiesel Produzido a Partir de Blendas de Óleos e Gorduras
Coordenador/ Bolsista	Talita Cuenca Pina Moreira Ramos
CPF	001.575.901-60
Instituição	UEMS
Orientador	Margarete Soares da Silva
Título do Projeto	Aplicação de Si em condições de déficit hídrico na cana-de-açúcar
Coordenador/ Bolsista	Tárik Cazeiro El Kadri
CPF	007.312.581-42
Instituição	UFGD
Orientador	Marlene Estevão Marchetti
Título do Projeto	Caracterização e classificação de solos com horizonte B nítico na Formação Serra Geral no estado de Mato Grosso do Sul
Coordenador/ Bolsista	Tatiane Aparecida Curim Faria
CPF	032.401.881-98
Instituição	UEMS
Orientador	Jolimar Antonio Schiavo
Título do Projeto	Potencial de lixiviação e influência de lâminas de chuva no controle de planta daninha com herbicidas pré e pós-emergentes
Coordenador/ Bolsista	Tiago Lima do Espírito Santo
CPF	023.336.981-36
Instituição	UEMS
Orientador	Cristiane Gonçalves de Mendonça
Título do Projeto	SISTEMA CLIMA URBANO E ANÁLISE RÍTMICA ATMOSFÉRICA: SUBSISTEMA FÍSICO-QUÍMICO E RITMO CLIMÁTICO DE DOURADOS/MS
Coordenador/ Bolsista	Vladimir Aparecido dos Santos
CPF	000.194.361-81
Instituição	UFGD
Orientador	Charlei Aparecido da Silva
Título do Projeto	Influência do parasitismo na ecologia espacial e saúde do quati (<i>Nasua nasua</i>) no Pantanal da Nhecolândia
Coordenador/ Bolsista	Wanessa Teixeira Gomes Barreto
CPF	013.418.161-17
Instituição	UFMS
Orientador	Heitor Miraglia Herrera
Título do Projeto	Conforto térmico, comportamento e aspectos reprodutivos de fêmeas bovinas a pasto
Coordenador/ Bolsista	Wilian Aparecido Leite da Silva
CPF	035.283.041-70
Instituição	UFMS
Orientador	Eliane Vianna da Costa e Silva

Retifico a matéria publicada no Diário Oficial do Estado de Mato Grosso do Sul n.º 9.490, páginas 27 e 28, do dia 11/09/2017, referente à:

Chamada FUNDECT N° 02/2017 – Mestrado em Mato Grosso do Sul ONDE SE LÊ:
Seleção Pública de Projetos para Concessão de Bolsas em Nível de Doutorado nos Programas de Pós-Graduação das Instituições de Ensino Superior do Estado de Mato Grosso do Sul
LEIA-SE:
Seleção Pública de Projetos para Concessão de Bolsas em Nível de MESTRADO nos Programas de Pós-Graduação das Instituições de Ensino Superior do Estado de Mato Grosso do Sul

EXTRATO DO 1º TERMO ADITIVO AO TERMO OUTORGA N° 094/2015 REFERENTE AO PROCESSO N° 59/300.162/2015 SIAFEM N° 024478.

Outorgante: FUNDECT, CNPJ 02.776.669/0001-03.
Interveniente: Empresa Byter Assessoria em Tecnologia Ltda. Me – BYTER, CNPJ/MF nº 07.654.154/0001-46.

Outorgado: Carlos Alberto Dias Vasconcelos
Objeto: O objeto do presente 1º Termo Aditivo ao Termo de Outorga n.º 094/2015, é a alteração da Cláusula Décima Sexta – Da Vigência, passando a constar a vigência da data da publicação do Termo de Outorga no Diário Oficial do Estado, ocorrida em 15/09/2015 até 14/03/2018.

Todas e demais condições previstas no Termo de Outorga permanecem inalteradas.

Data da Assinatura: 05.09.2017

Assinam: – **Marcio de Araujo Pereira**

CPF 653.359.371-49 – Diretor-Presidente Interino/FUNDECT

Carlos Alberto Dias Vasconcelos

CPF 699.576.141-34 – Sócio Administrador/BYTER

Carlos Alberto Dias Vasconcelos

CPF 699.576.141-34 – Outorgado

FUNDAÇÃO DO TRABALHO DE MATO GROSSO DO SUL

Extrato do III Termo Aditivo ao Contrato 0009/2016/FUNTRAB N° Cadastral 6688

Processo: 65/300.125/2016
Partes: Fundação do Trabalho de Mato Grosso do Sul e Empresa Brasileira de Correios e TELÉGRAFOS.

Objeto: O presente Termo Aditivo tem por objeto a prorrogação da vigência do Contrato original por mais 12 meses.

Ordenador de Despesas: Wilton Melo Acosta

Amparo Legal: Em conformidade com o art. 57, II, da Lei n. 8.666/93 e com a cláusula sétima do contrato ora ditado, as partes acordam em prorrogar o contrato por 12 meses.

Do Prazo: 13/09/2017 até 13/09/2018.

Data da Assinatura: 01/08/2017

Assinam: Wilton Melo Acosta e Edson Gomes da Silva

FUNDAÇÃO UNIVERSIDADE ESTADUAL DE MATO GROSSO DO SUL

EDITAL Nº 42/2017 - RTR/UEMS

O REITOR DA UNIVERSIDADE ESTADUAL DE MATO GROSSO DO SUL, torna público, para conhecimento dos interessados, quantitativo de vagas para fins de concessão do benefício da **Promoção Funcional – 2017** dos servidores pertencentes à categoria funcional de **Assistente Técnico de Nível Médio**, do quadro permanente da Universidade Estadual de Mato Grosso do Sul, obedecendo aos percentuais previstos no artigo 2º, da RESOLUÇÃO COUNI-UEMS Nº 260, de 7 de maio de 2004.

CARGO: Assistente Técnico de Nível Médio

CLASSE	%	TOTAL DE CARGOS	CARGOS OCUPADOS	VAGAS
A	35	84	64	
B	25	60	57	3
C	20	48	42	6
D	10	24	10	14
E	5	12	-	12
F	3	7	-	7
G	2	5	-	05

Dourados, 11 de setembro de 2017.

Fábio Edir dos Santos Costa
Reitor

CONVÊNIO DE CONCESSÃO DE ESTÁGIO CURRICULAR Nº 114-DEC/2017

PARTES: FUNDAÇÃO UNIVERSIDADE ESTADUAL DE MATO GROSSO DO SUL – FUEMS e RODRIGUES E ARCE ADVOGADOS ASSOCIADOS SS. – Dourados – MS.

OBJETO: Estágio Curricular Supervisionado dos alunos matriculados nos cursos ofertados pela UEMS e condições básicas para sua realização.

DATA DE ASSINATURA: 11 de setembro de 2017.

DATA DE VIGÊNCIA: 10 de setembro de 2022 – sem ônus.

REPRESENTANTES LEGAIS: Prof. Dr. João Mianutti (Pró-Reitor de Ensino da UEMS) e o Sr. Rodrigo Rodrigues de Lima (Representantes Legais da Organização Concedente).

CONVÊNIO DE CONCESSÃO DE ESTÁGIO CURRICULAR Nº 115-DEC/2017

PARTES: FUNDAÇÃO UNIVERSIDADE ESTADUAL DE MATO GROSSO DO SUL – FUEMS e o COLÉGIO ESTADUAL PRESIDENTE ROOSEVELT - (PARANÁ SECRETARIA DE ESTADO DA EDUCAÇÃO) – Guairá - PR.

OBJETO: Estágio Curricular Supervisionado dos alunos matriculados nos cursos ofertados pela UEMS e condições básicas para sua realização.

DATA DE ASSINATURA: 11 de setembro de 2017.

DATA DE VIGÊNCIA: 10 de setembro de 2022 – sem ônus.

REPRESENTANTES LEGAIS: Prof. Dr. João Mianutti (Pró-Reitor de Ensino da UEMS) e a Srª. Solange Pastio Guerini (Representantes Legais da Organização Concedente).

CONVÊNIO DE CONCESSÃO DE ESTÁGIO CURRICULAR Nº 116-DEC/2017

PARTES: FUNDAÇÃO UNIVERSIDADE ESTADUAL DE MATO GROSSO DO SUL – FUEMS e o MUNICÍPIO DE TAQUARUSSU - PREFEITURA MUNICIPAL DE TAQUARUSSU – Taquarussu – MS.

OBJETO: Estágio Curricular Supervisionado dos alunos matriculados nos cursos ofertados pela UEMS e condições básicas para sua realização.

DATA DE ASSINATURA: 11 de setembro de 2017.

DATA DE VIGÊNCIA: 10 de setembro de 2022 – sem ônus.

REPRESENTANTES LEGAIS: Prof. Dr. João Mianutti (Pró-Reitor de Ensino da UEMS) e o Sr. Roberto Tavares Almeida (Representantes Legais da Organização Concedente).

TERMO ADITIVO Nº 01/2017 AO CONVÊNIO DE CONCESSÃO DE ESTÁGIO CURRICULAR Nº 1789-EC/2015.

PARTES: FUNDAÇÃO UNIVERSIDADE ESTADUAL DE MATO GROSSO DO SUL – FUEMS e a MEDEIROS E MEDEIROS ADVOGADOS ASSOCIADOS S/A. - ME. - Dourados - MS.

DO OBJETO: O presente Termo Aditivo tem por objeto a alteração da Cláusula Oitava, prorrogando a vigência do convênio, pelo período de 02 (dois) anos (com início no dia 04 de setembro de 2017), mantendo as demais condições vigentes.

DATA DE VIGÊNCIA: 03/09/2019.

REPRESENTANTES LEGAIS: Prof. Dr. João Mianutti (Pró-Reitor de Ensino da UEMS) e o Sr. Wander Medeiros Arena da Costa (Representante Legal da Organização Concedente).

TERMO ADITIVO Nº 01/2017 AO CONVÊNIO DE CONCESSÃO DE ESTÁGIO CURRICULAR Nº 1796-EC/2015.

PARTES: FUNDAÇÃO UNIVERSIDADE ESTADUAL DE MATO GROSSO DO SUL – FUEMS e a ECOA – ECOLOGIA & AÇÃO – Campo Grande – MS.

DO OBJETO: O presente Termo Aditivo tem por objeto a alteração da Cláusula Oitava, prorrogando a vigência do convênio, pelo período de 02 (dois) anos (com início no dia 25 de setembro de 2017), mantendo as demais condições vigentes.

DATA DE VIGÊNCIA: 24/09/2019.

REPRESENTANTES LEGAIS: Prof. Dr. João Mianutti (Pró-Reitor de Ensino da UEMS) e o Sr. André Luiz Siqueira (Representante Legal da Organização Concedente).

INSTITUTO DE MEIO AMBIENTE DE MATO GROSSO DO SUL

EXTRATO DO PRIMEIRO TERMO ADITIVO AO TERMO DE COMPROMISSO DE COMPENSAÇÃO AMBIENTAL Nº 040/2015- Processo nº 23/105.332/2007

PARTES: INSTITUTO DE MEIO AMBIENTE DE MATO GROSSO DO SUL, CNPJ 02.386.443/0001-98, R. Desembargador Leão Neto do Carmo S/Nº, setor 3, quadra 3, Parque dos Poderes, CEP: 79031-902, e a empresa **FÁTIMA DO SUL AGRO-ENERGÉTICA S/A – Alcool e Açúcar**, CNPJ nº 08.830.263/0001-30, endereço: Linha do Barreirinho, s/nº, lotes 02, 03 e 04, quadra 43, zona rural, Fátima do Sul (MS).

OBJETO: A repactuação da forma de pagamento do valor remanescente da Compensação Ambiental estabelecida no TCCA nº 040/2015, conforme alteração no Plano de Trabalho.

EMBASAMENTO LEGAL: Lei Estadual 3.709 de 16.07.2009, regulamentada pelo Decreto Estadual nº 12.909, de 29.12.2009, com alterações posteriores, Resolução SEMAC/Nº 10, de 16.07.2010, Resolução SEMAC nº 026, de 27.10.2010, Resolução SEMAC nº 15, de 18.12.2012, e alterações, observadas as cláusulas e condições.

VALOR: O valor remanescente da Compensação Ambiental estabelecida no TCCA nº 040/2015 é de 15.548,65 (Quinze mil quinhentos e quarenta e oito reais e sessenta e cinco centavos), (01 UFERMS = R\$ 24,23 - agosto/2017), equivalente a R\$ 376.743,79 (trezentos e setenta e seis mil setecentos e quarenta e três reais e setenta e nove centavos).

DO PLANO DE TRABALHO: O Anexo IV do Plano de Trabalho do TCCA nº 040/2015 passam a vigorar com a redação do Anexos I – A; II-A, III-A e IV-A, anexos ao presente Termo.

RATIFICAÇÃO: Permanecem ratificadas as demais cláusulas e condições do presente Termo, não retificadas por este Instrumento.

DATA DE ASSINATURA: 31/08/2017.

Pelo COMPROMITENTE: RICARDO EBOLI GONÇALVES FERREIRA

Diretor-Presidente – CPF: 338.280.671-15

Pela COMPROMISSÁRIA: MARI SIMONE CAMPOS MARTINS

Representante Legal/ Procuradora - OAB/SP 179.525-D – OAB/MS 13.243-A

JUNTA COMERCIAL DE MATO GROSSO DO SUL

PORTARIA JUCEMS/GP Nº 021/2017 DE 11 DE SETEMBRO DE 2017

O PRESIDENTE DA JUNTA COMERCIAL DO ESTADO DE MATO GROSSO DO SUL – JUCEMS, no uso de suas atribuições legais, e

Considerando a implantação novo sistema de Registro, Certidões Digitais e Via Única, juntamente com a nova guia de recolhimento,

R E S O L V E:

As guias de recolhimentos da Junta Comercial do Estado de Mato Grosso do Sul – JUCEMS, que já foram pagas no Sistema anterior, SERÃO RECEBIDAS ATÉ O DIA 22 DE SETEMBRO DE 2017.

Campo Grande/MS, 11 de setembro de 2017.

Augusto César Ferreira de Castro
Presidente

BOLETIM DE LICITAÇÕES

SECRETARIA DE ESTADO DE ADMINISTRAÇÃO E DESBUROCRATIZAÇÃO

EXTRATO DA ATA DE REGISTRO DE PREÇOS Nº 160/2017

PROCESSO Nº 55/000.621/2017

OBJETO: Registro de Preços para fornecimento de **MUNIÇÕES** aos órgãos da Administração direta, autárquica e fundacional, empresas públicas, sociedades de economia mista e fundos especiais do Governo do Estado de Mato Grosso do Sul.

PARTES: Superintendência de Gestão de Compras e Materiais – SUCOMP/SAD.

Companhia Brasileira De Cartuchos

FUNDAMENTAÇÃO LEGAL: Lei Federal n.º 10.520/02, subsidiariamente pela Lei nº 8.666/93, bem como, pelos Decretos Estaduais nº 11.676/04 e nº 14.506/16.

PROCEDIMENTO LICITATÓRIO: Pregão Eletrônico nº 142/2017

VIGÊNCIA: 12 (doze) meses a partir da publicação do extrato da Ata.

Campo Grande, 11 de setembro de 2017.

Marcus Vinícius Rossetini de Andrade Costa

Secretário Especial e Superintendente de Gestão de Compras e Materiais

AVISO DE LICITAÇÃO

A SECRETARIA DE ESTADO DE ADMINISTRAÇÃO E DESBUROCRATIZAÇÃO DE MATO GROSSO DO SUL – SAD, através da Coordenadoria de Processamento Licitatório/SUCOMP/SAD, por meio do Diário Oficial Eletrônico instituído como veículo oficial de publicação do Estado de Mato Grosso do Sul, conforme a Lei nº3.394/2007, torna publico a realização da licitação abaixo:

OBJETO: REGISTRO DE PREÇOS PARA AQUISIÇÃO DE CORRELATOS HOSPITALARES

PREGÃO ELETRÔNICO: 173/2017

PROCESSO: 55/000.918/2017

ABERTURA DA SESSÃO: Às 09:30 horas do dia 22/09/2017, (HORÁRIO LOCAL).

ENDEREÇO DA ABERTURA DA SESSÃO: www.centraldecompras.ms.gov.br

O edital, adendos e demais avisos, encontram-se disponíveis aos interessados gratuitamente no site www.centraldecompras.ms.gov.br.

Campo Grande/MS, 11 de setembro de 2017.

Coordenadoria de Processamento Licitatório/SUCOMP/SAD

AVISO DE LICITAÇÃO

A SECRETARIA DE ESTADO DE ADMINISTRAÇÃO E DESBUROCRATIZAÇÃO DE MATO GROSSO DO SUL – SAD, através da Coordenadoria de Processamento Licitatório/SUCOMP/SAD, por meio do Diário Oficial Eletrônico instituído como veículo oficial de publicação do Estado de Mato Grosso do Sul, conforme a Lei nº3.394/2007, torna publico a realização da licitação abaixo:

OBJETO: REGISTRO DE PREÇOS PARA AQUISIÇÃO DE HORTIFRUTIGRANJEIROS - INTERIOR

PREGÃO ELETRÔNICO: 172/2017

PROCESSO: 55/000.919/2017

ABERTURA DA SESSÃO: Às 09:30 horas do dia 22/09/2017, (HORÁRIO LOCAL).

ENDEREÇO DA ABERTURA DA SESSÃO: www.centraldecompras.ms.gov.br

O edital, adendos e demais avisos, encontram-se disponíveis aos interessados gratuitamente no site www.centraldecompras.ms.gov.br.

Campo Grande/MS, 11 de setembro de 2017.

Coordenadoria de Processamento Licitatório/SUCOMP/SAD

Retifica-se o RESULTADO DE LICITAÇÃO do PE 010/2017, Processo: 31/000.050/2017, publicado no D.O.E. 9.477 de 21 de agosto de 2017, pag. 21.

ONDE SE LÊ:

Lote	Ítem	Empresa Vencedora	Valor Unit. (R\$)	Valor Total (R\$)
Único	01	MULTICABLYNG INFORMÁTICA E SERVIÇOS EIRELI - ME	2.039,99	2.039,99
	02		1.850,00	1.850,00
	03		164,66	164,66
	04		900,00	900,00
	05		430,00	6.880,00
	06		5,45	87,20
	07		1,90	30,40
	08		209,55	1.047,75
Total do Lote (R\$)				13.000,00

LEIA-SE:

Lote	Ítem	Empresa Vencedora	Valor Unit. (R\$)	Valor Total (R\$)
Único	01	MULTICABLYNG INFORMÁTICA E SERVIÇOS EIRELI - ME	2.039,99	2.039,99
	02		1.850,00	1.850,00
	03		164,66	164,66
	04		900,48	900,48
	05		430,00	6.880,00
	06		5,42	86,72
	07		1,90	30,40
	08		209,55	1.047,75
Total do Lote (R\$)				13.000,00

Demais informações acessar o link:

<https://ww3.centraldecompras.ms.gov.br/sgc/faces/pub/sgc/pregao/PregaoResultadosPageList.jsp>

Campo Grande/MS, 11 de setembro de 2017.

Coordenadoria de Processamento de Licitação/SL/SAD

RESULTADO DE LICITAÇÃO

A Pregoeira, da competência atribuída por meio da Portaria "P" SAD n. 667, de 20 de junho de 2017, através da Coordenadoria de Processamento Licitatório/CLIC/SUCOMP/SAD, por meio do Diário Oficial Eletrônico instituído como veículo oficial de publicação do Estado conforme a Lei nº3.394/2007, comunica aos interessados o RESULTADO da licitação abaixo:

OBJETO: REGISTRO DE PREÇOS PARA AQUISIÇÃO DE MATERIAIS PARA MICROBIOLOGIA I

PREGÃO ELETRÔNICO: 0153/2017

PROCESSO: 55/000.624/2017

Lote	Empresa Classificada	Valor(R\$)
01	M.S. DIAGNÓSTICA LTDA	5,50
02		3,00
03		3,00
04		3,40
05		3,00
06		3,00
07		3,00
08		3,40
09		3,00
10		3,40
11		3,40
12		5,50
13		5,10
14	CQC – TECNOLOGIA EM SISTEMAS DIAGNÓSTICOS LTDA	3,85
15	M.S. DIAGNÓSTICA LTDA	4,00
16	CQC – TECNOLOGIA EM SISTEMAS DIAGNÓSTICOS LTDA	2,20
17		3,10
18	M.S. DIAGNÓSTICA LTDA	6,00
19	CQC – TECNOLOGIA EM SISTEMAS DIAGNÓSTICOS LTDA	2,30
20		3,40
21	M.S. DIAGNÓSTICA LTDA	8,70
22		3,20
23		2,78
24		4,50
25		27,00
26		3,00
27		3,00
28		2,80
29		4,10
30		5,00
31		4,85
32	CQC – TECNOLOGIA EM SISTEMAS DIAGNÓSTICOS LTDA	138,60

Demais informações, acessar o link:

<https://ww3.centraldecompras.ms.gov.br/sgc/faces/pub/sgc/pregao/PregaoResultadosPageList.jsp>

Campo Grande/MS, 11 de setembro de 2017.

Margareth Oliveira de Melo

Coordenadoria de Processamento Licitatório/CLIC/SUCOMP

RESULTADO FINAL DA LICITAÇÃO

A CPL, da competência atribuída por meio da Portaria "P" SAD n. 963, DE 08 DE AGOSTO DE 2017, através da Coordenadoria de Processamento Licitatório/CLIC/SUCOMP/SAD, por meio do Diário Oficial Eletrônico instituído como veículo oficial de publicação do Estado conforme a Lei nº3.394/2007 comunica aos interessados o RESULTADO FINAL da licitação:

OBJETO: CONCESSÃO DE USO DE ESPAÇO FÍSICO PARA EXPLORAÇÃO DE SERVIÇOS DE ALIMENTAÇÃO PARA EVENTOS E RECEPÇÕES - BUFFET

CONCORRÊNCIA: 001/2017

PROCESSO: 71/401.495/2017

EMPRESA VENCEDORA	VALOR MENSAL
BUFFET CAMPO GRANDE LTDA - EPP	R\$ 34.750,00

Campo Grande/MS, 11 de setembro de 2017.

Margareth Oliveira de Melo

Coordenadoria de Processamento de Licitação/SL/SAD

RESULTADO DE CREDENCIAMENTO DE SERVIÇOS FUNERÁRIOS

A CPL, da competência atribuída por meio da Portaria "P" SAD n. 963 de 08 de setembro de 2017, através da Coordenadoria de Processamento Licitatório/CLIC/SUCOMP/SAD, por meio do Diário Oficial Eletrônico instituído como veículo oficial de publicação do Estado conforme a Lei nº3.394/2007 comunica aos interessados o resultado do credenciamento:

OBJETO: CREDENCIAMENTO DE EMPRESAS ESPECIALIZADAS PARA REALIZAÇÃO DE SERVIÇOS FUNERÁRIOS.

CREDENCIAMENTO: 001/2017

PROCESSO: 31/628.062/2016

RESULTADO: DESERTO

Campo Grande - MS, 11 de setembro de 2017.

Margareth Oliveira de Melo

Coordenadoria de Processamento de Licitação/SL/SAD

AVISO DE PROSSEGUIMENTO

A Pregoeira, da competência atribuída por meio da Portaria "P" SAD n. 667, de 20 de junho de 2017, através da Coordenadoria de Processamento Licitatório/CLIC/SUCOMP/SAD, por meio do Diário Oficial Eletrônico instituído como veículo oficial de publicação do Estado conforme a Lei nº3.394/2007, convoca as empresas participantes para PROSSEGUIMENTO dos lotes 04 e 05 da licitação abaixo:

OBJETO: AQUISIÇÃO DE MOBILIÁRIOS

PREGÃO ELETRÔNICO: 018/2017

PROCESSO: 27/101.528/2016

DATA DO PROSSEGUIMENTO: dia 13/09/2017 às 10:00 horas (HORÁRIO LOCAL).

ENDEREÇO DA ABERTURA DA SESSÃO: www.centraldecompras.ms.gov.br

Campo Grande, 11 de setembro de 2017.

Coordenadoria de Processamento de Licitação/SL/SAD

AVISO DE CONVOCAÇÃO E PROSSEGUIMENTO

A Pregoeira, da competência atribuída por meio da Portaria "P" 947, de 3 de agosto de 2017, através da Coordenadoria de Processamento Licitatório/SUCOMP/SAD, por meio do Diário Oficial Eletrônico instituído como veículo oficial de publicação do Estado conforme a Lei nº3.394/2007, convoca os interessados para o prosseguimento da licitação abaixo:

OBJETO: AQUISIÇÃO DE VENTILADOR DE EMERGÊNCIA MICROPROCESSADO PARA TRANSPORTE.

PREGÃO ELETRÔNICO: 0019/2017

PROCESSO: 27/101.235/2016

DATA DO PROSSEGUIMENTO: Dia 14/09/2017 às 08:00 horas (HORÁRIO LOCAL).

LOCAL: www.centraldecompras.ms.gov.br

Demais informações quanto aos lotes licitados, acessar o link:

<https://ww3.centraldecompras.ms.gov.br/sgc/faces/pub/sgc/pregao/PregaoResultadosPageList.jsp>

Campo Grande/MS, 11 de setembro de 2017

ANA GONÇALVES LIMA DO PRADO

Coordenadoria de Processamento Licitatório/SAD/MS

RESULTADO DE LICITAÇÃO

A Pregoeira, da competência atribuída por meio da Portaria "P" 947, de 3 de agosto de 2017, através da Coordenadoria de Processamento Licitatório/SUCOMP/SAD, por meio do Diário Oficial Eletrônico instituído como veículo oficial de publicação do Estado conforme a Lei nº3.394/2007, comunica aos interessados o RESULTADO da licitação abaixo:

OBJETO: REGISTRO DE PREÇOS PARA AQUISIÇÃO DE REAGENTES.

PREGÃO ELETRÔNICO: 0158/2017.

PROCESSO: 55/000.655/2017

Lote	Empresa Classificada	Vr. Unitário (R\$)
01	JKLAB – QUIMICA, DIAGNÓSTICA E SEGURANÇA LTDA - EPP	50,00
02		35,00
03		13,00
04		27,00
05		30,00
06		60,00
07		27,42
08		36,00
09		30,00
10		30,00

LOTES FRACASSADOS: 09.

Não houve aderentes.

Demais informações quanto aos lotes licitados, acessar o link:

<https://ww3.centraldecompras.ms.gov.br/sgc/faces/pub/sgc/pregao/PregaoResultadosPageList.jsp>

Campo Grande/MS, 11 de setembro de 2017.

ANA GONÇALVES LIMA DO PRADO

Coordenadoria de Processamento Licitatório/SUCOMP/SAD

AVISO DE PROSSEGUIMENTO

A Pregoeira, da competência atribuída por meio da Portaria "P" SAD n. 948, de 03 de agosto de 2017, através da Coordenadoria de Processamento Licitatório/SUCOMP/SAD, por meio do Diário Oficial Eletrônico instituído como veículo oficial de publicação do Estado conforme a Lei nº3.394/2007, torna público o PROSSEGUIMENTO da licitação abaixo:

OBJETO: REGISTRO DE PREÇOS PARA AQUISIÇÃO DE MEDICAMENTOS.
 PREGÃO ELETRÔNICO: 149/2017
 PROCESSO: 55/000.899/2017

Convocamos as empresas licitantes para o prosseguimento do certame, dia 13/09/2017 às 08:00 horas (HORÁRIO LOCAL).

ENDEREÇO DO PROSSEGUIMENTO DA SESSÃO: www.centraldecompras.ms.gov.br

Campo Grande/MS, 11 de setembro de 2017.

Simone de Oliveira Ramires Castro
 Coordenadoria de Processamento Licitatório/SUCOMP/SAD

DESPACHO DO SUPERINTENDENTE DE GESTÃO DE COMPRAS E MATERIAIS
 Processo n. 55/000.404/2017
 Pregão Eletrônico n. 110/2017 – Contratação de empresa especializada em serviços de locação de materiais, equipamentos e segurança desarmada.

Acolho o Parecer Jurídico n. 876/2017, constante do processo acima referido para conhecer o recurso interposto pela empresa MEGA SEGURANÇA LTDA para em seu mérito negar-lhe provimento, mantendo inalterados os atos da Sra. Pregoeira em desclassificar a recorrente para o lote 19.

Publique-se.

Campo Grande – MS, 11 de setembro de 2017.

MARCUS VINÍCIUS ROSSETTINI DE ANDRADE COSTA
 Secretário. Esp. e Superintendente de Gestão de Compras e Materiais

DESPACHO DO SUPERINTENDENTE DE GESTÃO DE COMPRAS E MATERIAIS
 Processo n. 55/000.404/2017
 Pregão Eletrônico n. 110/2017 – Contratação de empresa especializada em serviços de locação de materiais, equipamentos e segurança desarmada.

Acolho o Parecer Jurídico n. 878/2017, constante do processo acima referido para conhecer o recurso interposto pela empresa N. R. MARTINS ENERGIA E EVENTOS-EIRELI-ME para em seu mérito conceder provimento, recomendando a reforma dos atos da Sra. Pregoeira no sentido de habilitar a empresa para os Lotes 01, 14 e 16.

Ainda, nego provimento aos fatos alegados em sede de contrarrazão pela empresa EKOBOX LOCAÇÕES EIRELI-EPP, pelos motivos já expostos.

Publique-se.

Campo Grande – MS, 11 de setembro de 2017.

MARCUS VINÍCIUS ROSSETTINI DE ANDRADE COSTA
 Secretário. Esp. e Superintendente de Gestão de Compras e Materiais

DESPACHO DO SUPERINTENDENTE DE GESTÃO DE COMPRAS E MATERIAIS
 Processo n. 55/000.404/2017
 Pregão Eletrônico n. 110/2017 – Contratação de empresa especializada em serviços de locação de materiais, equipamentos e segurança desarmada.

Acolho o Parecer Jurídico n. 887/2017, constante do processo acima referido para conhecer o recurso interposto pela empresa MARCA 2T EVENTOS LTDA. para em seu mérito conceder provimento, recomendando a reforma dos atos da Sra. Pregoeira no sentido de habilitar a empresa para o Lote 11.

Publique-se.

Campo Grande – MS, 11 de setembro de 2017.

MARCUS VINÍCIUS ROSSETTINI DE ANDRADE COSTA
 Secretário. Esp. e Superintendente de Gestão de Compras e Materiais

DESPACHO DO SUPERINTENDENTE DE GESTÃO DE COMPRAS E MATERIAIS
 Processo n. 55/000.404/2017
 Pregão Eletrônico n. 110/2017 – Contratação de empresa especializada em serviços de locação de materiais, equipamentos e segurança desarmada.

Acolho o Parecer Jurídico n. 888/2017, constante do processo acima referido para conhecer o recurso interposto pela empresa MG SEGURANÇA EIRELI para em seu mérito conceder provimento parcial, recomendando a reforma dos atos da Sra. Pregoeira no sentido de aceitar a Certidão de FGTS e declarar fracassado o Lote 19, retornando os autos, quanto a este Lote, ao Órgão de origem para que efetive as modificações e revisões pertinentes para efetividade da prestação do serviço.

Publique-se.

Campo Grande – MS, 11 de setembro de 2017.

MARCUS VINÍCIUS ROSSETTINI DE ANDRADE COSTA
 Secretário. Esp. e Superintendente de Gestão de Compras e Materiais

DESPACHO DO SUPERINTENDENTE DE GESTÃO DE COMPRAS E MATERIAIS
 Processo n. 55/000.404/2017
 Pregão Eletrônico n. 110/2017 – Contratação de empresa especializada em serviços de locação de materiais, equipamentos e segurança desarmada.

Acolho o Parecer Jurídico n. 894/2017, constante do processo acima referido para conhecer o recurso interposto pela empresa WM SEGURANÇA LTDA-ME para em seu mérito conceder provimento parcial, reformando os atos da Sra. Pregoeira no sentido de aceitar o Atestado de Capacidade Técnica da empresa recorrente e declarar fracassado o Lote 19, retornando os autos, quanto a este Lote, ao Órgão de origem para que efetive as modificações e revisões pertinentes para efetividade da prestação do serviço.

Publique-se.

Campo Grande – MS, 11 de setembro de 2017.

MARCUS VINÍCIUS ROSSETTINI DE ANDRADE COSTA
 Secretário. Esp. e Superintendente de Gestão de Compras e Materiais

DESPACHO DO SUPERINTENDENTE DE GESTÃO DE COMPRAS E MATERIAIS
 Processo n. 55/000.404/2017
 Pregão Eletrônico n. 110/2017 – Contratação de empresa especializada em serviços de locação de materiais, equipamentos e segurança desarmada.

Acolho o Parecer Jurídico n. 913/2017, constante do processo acima referido para conhecer o recurso interposto pela empresa CJR EMPREENDIMENTOS COMERCIAIS EIRELI-ME., para em seu mérito negar-lhe provimento, mantendo inalterados os atos da Sra. Pregoeira em inabilitar a recorrente para os lote 10 e 15.

Publique-se.

MARCUS VINÍCIUS ROSSETTINI DE ANDRADE COSTA
 Secretário. Esp. e Superintendente de Gestão de Compras e Materiais

DESPACHO DO SUPERINTENDENTE DE GESTÃO DE COMPRAS E MATERIAIS
 Processo nº 29/043.576/2016
 Pregão Eletrônico n. 019/2017 – SED/MS – Aquisição de Aparelhos de Ar Condicionado.

Acolho o Parecer Jurídico n. 922/2017, constante do processo acima referido para negar provimento ao Recurso Administrativo interposto pela empresa ART VÍDEO EIRELI EPP para o lote único deste certame, pelos fundamentos ali apontados, mantendo inalterada as decisões exaradas da Sr.ª Pregoeira.

Publique-se.

Campo Grande/MS, 11 de setembro de 2017.

MARCUS VINÍCIUS ROSSETTINI DE ANDRADE COSTA
 Secretário. Esp. e Superintendente de Gestão de Compras e Materiais

SECRETARIA DE ESTADO DE JUSTIÇA E SEGURANÇA PÚBLICA

DESPACHO DO SENHOR SECRETÁRIO DE ESTADO:
 Autorizo a despesa e reconheço a dispensa de licitação, conforme parecer jurídico, constante no processo abaixo relacionado, nos termos do Art. 24, Inciso IV da Lei (Federal) nº 8.666/93 e posteriores alterações.
 OBJETO: Despesa estimativa, referente à prestação de serviços de fornecimento de alimentação preparada para presos no município de GLÓRIA DE DOURADOS/MS.

PROCESSO Nº FAVORECIDO VALOR GLOBAL (R\$)
 31/000.912/2017 FAGNER PODEROZO VAZ - MEI 36.000,00

Campo Grande-MS, 05 de setembro de 2017.

JOSÉ CARLOS BARBOSA
 Secretário de Estado de Justiça e Segurança Pública

AGÊNCIA DE HABITAÇÃO POPULAR DO ESTADO DE MATO GROSSO DO SUL

TORNAR SEM EFEITO AVISO DE LICITAÇÃO CONVITE Nº 06/2017

A AGÊNCIA DE HABITAÇÃO POPULAR DE MATO GROSSO DO SUL - AGEHAB, através de sua Comissão Permanente de Licitação, nomeada pela Portaria "P" AGEHAB n. 050, de 09 de junho de 2017, vem por meio deste, tornar sem efeito o Aviso de Licitação publicado no Diário Oficial do Estado de Mato Grosso do Sul, Edição n. 9.489 de 06 de setembro de 2017, referente ao CONVITE nº 06/2017, que tem por objeto a **Elaboração de Projetos Executivos de Pavimentação e de Drenagem, para o Loteamento Éliada Lopes Nogueira, em Iguatemi/MS, nos trechos das ruas Aroeira, Peroba Rosa e Faveiro todas entre as ruas Canjarana e rua dos Cedros; trecho da rua Canjarana (entre as ruas das Acácias e Faveiro) ao lado das Quadras 507,508 e 509, conforme Termo de Referência.**

Campo Grande - MS, 11 de setembro de 2017.

WANILZA GOMES SOARES VENDAS

Presidente em substituição da Comissão Permanente de Licitação

AGÊNCIA ESTADUAL DE GESTÃO DE EMPREENDIMENTOS

AVISO DE LANÇAMENTO DE LICITAÇÃO

A AGÊNCIA ESTADUAL DE GESTÃO DE EMPREENDIMENTOS - AGESUL, comunica aos interessados que, conforme autorizado pelo seu Diretor Presidente, fará realizar a licitação, do tipo MENOR PREÇO, nos termos da Lei 8.666 de 21 de junho de 1993 e demais alterações em vigor.

TOMADA DE PREÇOS nº: 081/2017-DLO/AGESUL

Processo nº: 57/101.602/2017

Objeto: Contratação de empresa especializada para prestação de serviços de elaboração de projetos executivos de pavimentação asfáltica, drenagem de águas pluviais, restauração funcional do pavimento, controle de erosão e conservação de solo nas cidades de Angélica, Cassilândia, Jardim, Paraíso das Águas e Porto Murinho, no Estado de Mato Grosso do Sul.

Abertura: 28 de setembro de dois mil e dezessete, às 09:00 hs, Av. Desembargador José Nunes da Cunha, s/n, Bloco 14, Parque dos Poderes - Campo Grande-MS, onde, também estará disponível o edital e seus anexos.
 Campo Grande (MS), 11 de setembro de 2017.

Diretoria de Licitação de Obras/Agelus

FUNDAÇÃO DE CULTURA DE MATO GROSSO DO SUL

Ratifico a Inexigibilidade de Licitação conforme justificativa no Processo abaixo relacionado

Amparo Legal: Lei 8666/93 e alterações, Artigo 25, Inciso III

Processo: 69/100.296/2017

Do Objeto: O presente Contrato tem por finalidade de contratação de **MARCELO LOUREIRO DA ROCHA**, Microempreendedor Individual - MEI, pessoa jurídica de direito privado, CNPJ nº22.982.778/0001-86, na condição de empresário e representante exclusivo, do músico **MARCELO LOUREIRO**, para a realização de 01 (um) show musical, com 60 minutos de duração, no dia **14/09/2017**, a partir das 19:00 horas, no evento Colégio de Presidentes de Ordem do Brasil, que realizar-se-á no Auditório do Hotel Deville, situada na Avenida Mato Grosso, em Campo Grande/MS, em comemoração ao projeto "40 Anos de Mato Grosso do Sul".
Favorecida: **MARCELO LOUREIRO DA ROCHA**
CNPJ nº22.982.778/0001-86
Do Preço: R\$ 10.000,00 (dez mil reais)
Data da Ratificação: **11 de setembro de 2017**

ATHAYDE NERY DE FREITAS JUNIOR
Diretor-Presidente

BOLETIM DE PESSOAL

ATOS DO GOVERNADOR

Republica-se por incorreção.
Publicado no Diário Oficial nº 9.488, de 5 de setembro de 2017, página 46.

DECRETO "P" Nº 4.519, DE 4 DE SETEMBRO DE 2017.

O GOVERNADOR DO ESTADO DE MATO GROSSO DO SUL, no uso das atribuições que lhe confere o inciso art. 89, inciso VII, da Constituição Estadual, e de conformidade com o disposto no art. 7º do Decreto nº 1.089, de 12 de junho de 1981; no art. 6º do Decreto nº 1.540, de 25 de fevereiro de 1982, e homologando proposta do Comandante-Geral da Polícia Militar, nos termos da ATA Nº 007/CAM/PMMS/2017, de 28 de agosto de 2017, acatada ao Processo nº 31/303014/2017,

R E S O L V E:

Conceder a MEDALHA DA INSÍGNIA DO MÉRITO às autoridades Cívicas e Militares constantes dos Anexos I e II deste Decreto, por terem prestado relevantes serviços a Polícia Militar do Estado de Mato Grosso do Sul.

Campo Grande, 4 de setembro de 2017.

REINALDO AZAMBUJA SILVA
Governador do Estado

ANEXO I AO DECRETO "P" Nº 4.519, DE 4 DE SETEMBRO DE 2017.

MEDALHA DA INSÍGNIA DO MÉRITO ÀS AUTORIDADES CÍVICAS E MILITARES DE OUTRAS FORÇAS

ORD.	NOME	INSTITUIÇÃO/FUNÇÃO
1	ALDINEI PERES DA SILVA	MAJ BM CMT DO 19º SGBM DE COSTA RICA/MS
2	ANDERSON GONZAGA DA SILVA ASSIS	SUPERINTENDENTE DO COMANDO DA GUARDA MUNICIPAL DE CAMPO GRANDE/MS.
3	ANDERSON SAAB	GUARDA CIVIL MUNICIPAL DE CAMPO GRANDE/MS
4	ANTÔNIO KIKUO KUROSE	DIRETOR DO SICRED
5	APARECIDO DIAS DUARTE	GERENTE DE AGÊNCIA REGIONAL - DETRAN/MS
6	ARTEMISON MONTEIRO DE BARROS	TC BM - CASA MILITAR DE MS
7	BRUNO SANTOS MOREIRA LEITE	MAJ BM CMT DO 13º SGBM DE MARACAJU/MS
8	CARINA SOUZA CARDOSO	PROCURADORA DO ESTADO DA PROCURADORIA ESPECIALIZADA DE ASSUNTOS DE PESSOAL
9	CASSIO ARAUJO DE FREITAS	MAJ PM SUBCOMANDANTE DO 1º BATALHÃO DE CHOQUE-ROTA DA PM DE SÃO PAULO
10	EDUARDO STEICA DA COSTA	TC BM CMT DO 3º GBM DE CORUMBÁ/MS
11	FÁBIO BATISTA BOGONI	TEN CEL EB CMT DO 9º BE COMB. DE AQUIDAUANA/MS.
12	FERNANDA FELIX CARVALHO MENDES	DELEGADA DE POLÍCIA CIVIL DA DEAM.
13	GIOVANILSON DE OLIVEIRA MARQUES	CABO DA PM DO ESTADO DE SÃO PAULO
14	GUILHERME ALVES MONTEIRO	PREFEITO MUNICIPAL DE JARDIM/MS
15	HAMAD ALE AZIZ PEREIRA	2º TEN BM CHEFE DA BM-4 DO 6º GBM DE CAMPO GRANDE/MS.
16	ILDA MACHADO SALGADO	PREFEITA MUNICIPAL DE FÁTIMA DO SUL/MS
17	IRANIVES SILVA DE ALMEIDA	FUNCIÓNÁRIA TERCEIRIZADA DA EMPRESA GUATÓS
18	LUCIANO DOS SANTOS VERÃO	GERENTE DA EMPRESA PROSSEGUER BRASIL S/A TRANS. DE VALORES.
19	LUCIANO GASPARINI NACHIF	DIRETOR ADMINISTRATIVO DO HOSPITAL SANTA CASA DE CAMPO GRANDE/MS
20	LUIZ EDUARDO DE SOUZA SANT'ANNA PINHEIRO	PROMOTOR DE JUSTIÇA DA COMARCA DE AMAMBÁ/MS.
21	MADSON ROBERTO PEREIRA VALENTE	VEREADOR POR DOURADOS/MS.
22	NELSON LUIZ BRANDÃO JUNIOR	CHEFE DE GABINETE DO PRESIDENTE DO TRIBUNAL DE CONTAS/MS.
23	NESTOR OJEDA NETO	CHEFE DO NÚCLEO OPERACIONAL DA GUARDA CIVIL MUNICIPAL DE CORUMBÁ/MS.
24	NICANOR DE ARAUJO LIMA	DESEMBARGADOR VICE-PRESIDENTE DO TRIBUNAL REGIONAL DO TRABALHO
25	ODAIR DE OLIVEIRA SANTOS	EMPRESÁRIO DA IMOBILIÁRIA ATHENAS LTDA.

26	ODRACYR JUARES HECHT	PROCURADOR DO MINISTÉRIO PÚBLICO DO TRABALHO
27	PABLO GABRIEL FARIAS DA SILVA	DELEGADO DE POLÍCIA CIVIL TITULAR DE CORUMBÁ/MS
28	ROGÉRIO RUTELLA	PROFESSOR DA UFMS
29	THEÓDULO DE PÁDUA MELLO SOBRINHO	1º SGT BM COMANDANTE DE VIATURA DO 2º SGBM/6º GBM DE CAMPO GRANDE/MS.
30	THIAGO BONFATTI MARTINS	PROMOTOR DE JUSTIÇA DA COMARCA DE RIO NEGRO/MS
31	VALERIA ROCHA PIMENTEL	CABO BOMBEIRO MILITAR DE MS
32	WANDERLEI BARBOZA ALCE	EMPRESÁRIO DO CLUBE DE TIRO EM CAMPO GRANDE/MS

ANEXO II AO DECRETO "P" Nº 4.519, DE 4 DE SETEMBRO DE 2017.

MEDALHA DA INSÍGNIA DO MÉRITO AOS MILITARES ESTADUAIS DA CORPORAÇÃO PMMS

ORD.	MAT.	POSTO/GRAD	NOME
1	96901021	SUB TEN QPPM	ADÃO DA SILVA FERREIRA
2	72039022	1º SGT QPPM	ADEMILSON DA COSTA RODRIGUES
3	90465022	1º SGT QPPM	ADEMIR APARECIDO MARQUES
4	80902021	MAJ QOPM	ADILSON PAIVA VALENTE
5	52184021	3º SGT QPPM	ADILSON RIBEIRO
6	73158021	3º SGT QPPM	AGUSTINHO MARQUES DO AMARAL
7	112031021	CABO QPPM	ALENCAR JACAMO DOS REIS
8	6120021	3º SGT QPPM	ALEXANDRE FARAÇO
9	98477021	SUB TEN QPPM	ALEXANDRE SARAIVA GONÇALVES
10	93036021	3º SGT QPPM	ALEXANDRE SILGUEIRO DA SILVA
11	112457021	3º SGT QPPM	ÁLVARO AUGUSTO SANTOS DO AMARAL
12	112867021	1º SGT QPPM	ANA MARIA DA SILVA MOURA
13	95114021	MAJ QOPM	ANTÔNIO JOSÉ PEREIRA NETO
14	40246021	3º SGT QPPM	APARECIDO MÁRIO DO NASCIMENTO
15	76949021	1º SGT QPPM	ARI APARECIDO DA COSTA
16	121683022	2º SGT QPPM	BIELEI VIEIRA DE CARVALHO
17	95020021	MAJ QOPM	CARLOS MAGNO DA SILVA
18	124176021	CABO QPPM	CÉLIO ROBERTO DA SILVA ARRUDA
19	30206021	CAP QOPM	CLEIDE MARIA DA SILVA
20	107698021	1º SGT QPPM	CLEIDINALDO DE FREITAS SANTOS
21	122218022	2º SGT QPPM	DANIEL DIAS DE OLIVEIRA
22	91021021	1º TEN QOAPM	EDEMAIR DIAS BASÍLIO
23	109624021	1º SGT QPPM	EDILAINÉ MANSUETO ALVES
24	76908021	MAJ QOPM	EDILSON JOSÉ DE OLIVEIRA RAMOS
25	114376022	CABO QPPM	ELIEL DE MATOS CARVALHO
26	77765022	1º SGT QPPM	ELIMAR DIAS DE SOUZA
27	83020021	1º SGT QPPM	ELSON SALINAS DE ARAGÃO
28	94169021	CABO QPPM	EMERSON SANTANA DIAS
29	105583021	1º TEN QOPM	EVANDRO PEREIRA FREIRE FERRAZ
30	99778021	1º SGT QPPM	FÁBIO LEAL OLIVEIRA
31	109036021	3º SGT QPPM	FÁBIO MAGNO AQUINO
32	6140021	3º SGT QPPM	FERNANDO VASCO DA SILVA
33	90192021	1º SGT QPPM	GILBERTO RODRIGUES DE SOUZA
34	104546021	CABO QPPM	GILCELE GUARAGNI
35	11489021	SOLDADO QPPM	JANAINA AURELIANO BORGES
36	88533022	CABO QPPM	JEANCARLO CORREIA DA SILVA
37	72967021	ST QPPM	JERRY ANDRE DOS SANTOS
38	88260021	TC QOS-1/M&O	JOELMA ROGADO RIBEIRO SOBRINHO
39	60381021	3º SGT QPPM	JOHNES GERALDO DE SOUZA
40	83301021	CAP QOE-1/Mus	JOSÉ APARECIDO DA SILVA
41	48464021	CABO QPPM	JOSÉ CARLOS PEREIRA LEITE
42	96964021	1º SGT QPPM	JOSÉ CLAUDIO LISBOA
43	126070021	CABO QPPM	JOSEVAL DOS SANTOS SILVA
44	78613021	1º SGT QPPM	JUCIPAULO QUEIROZ FERNANDES
45	132800021	CABO QPPM	KATIANNIA APARECIDA RIBEIRO JACOMO
46	90196022	CABO QPPM	LINDOMAR DOMINGOS DA SILVA
47	114523023	CABO QPPM	LUCIMARA SUEMI SUZUQUI
48	127060021	2º SGT QPPM	LUIZ ANTÔNIO BARBOSA FERREIRA NETO
49	93780021	MAJ QOPM	LUIZ CESAR DE SOUZA HERCULANO
50	110965021	SUB TEN QPPM	LUIZ ROBERTO DA SILVA PEREIRA JUNIOR
51	88927021	SOLDADO QPPM	MARCELO AUGUSTO LUIZ DE FREITAS
52	122146022	CABO QPPM	MARCELO SCHIREMBERCK DA ROSA
53	8189021	3º SGT QPPM	MÁRCIO DOMINGOS DE MELO
54	74607021	3º SGT QPPM	MARCOS ANTÔNIO DA COSTA FIGUEIREDO

55	106805021	CABO QPPM	MARCOS TADEU GONÇALVES CELESTINO
56	121911021	3º SGT QPPM	MARIA HELENA MENDES
57	120715021	1º SGT QPPM	MARIA LUCIA DE SOUZA
58	84808021	3º SGT QPPM	MARIA MADALENA DE MELO
59	133410021	CABO QPPM	MARÍLIA ELIZABETH COLMAN
60	7339021	CABO QPPM	MARIZA DRANKA GONÇALVES
61	130256021	CAP QOPM	MAURÍCIO PAVÃO FLORES
62	25192021	CABO QPPM	MAURÍCIO RODRIGUES BERSANETI
63	64315021	1º SGT QPPM	NILSON PEREIRA DOS SANTOS
64	78707021	SUB TEN QPPM	PATRICIA ALESSANDRA DE ALMEIDA FREIRES KOMIYAMA
65	61301021	1º SGT QPPM	RAMOS OTAIR WISENFAD COSTA PAES
66	107599021	2º SGT QPPM	RICARDO CAMPOS FIGUEIREDO
67	7851021	3º SGT QPPM	RICARDO JOSÉ WESCHENFELDER
68	96231021	3º SGT QPPM	ROMEU FLORES JUNIOR
69	92954021	3º SGT QPPM	RONALDO DA SILVA
70	46724021	3º SGT QPPM	RUBENS ALVES SOUTO
71	120049021	3º SGT QPPM	SIDICLEI CARNEIRO DA SILVA
72	59736021	CABO QPPM	TEÓFILO GONÇALVES RAFAEL DA SILVA
73	426922021	SOLDADO QPPM	THIAGO BEZERRA LAURENTINO
74	12888021	2º SGT QPPM	THIAGO DE ALENCAR GONZAGA
75	116144021	1º SGT QPPM	VAGNER ALVES DONEDA
76	74864021	CABO QPPM	VALMIR MARQUES DA SILVA
77	72489021	3º SGT QPPM	VALTER CALDEIRA DE SOUZA
78	46084021	1º TEN QOPM	VINICYUS RIBEIRO CABRAL
79	61197023	TC QOPM	WESLEY FREIRE DE ARAUJO
80	105350025	MAJ QOPM	WILMAR FERNANDES
81	94212021	CABO QPPM	ZILMAR MOYA

CAMPO GRANDE-MS, 21 DE AGOSTO DE 2017.

REINALDO AZAMBUJA SILVA
Governador do Estado

DECRETO "P" N. 4.235, DE 21 DE AGOSTO DE 2017.

O GOVERNADOR DO ESTADO DE MATO GROSSO DO SUL, no uso de suas atribuições legais, resolve:

CONVOCAR, os servidores abaixo relacionados, para o serviço ativo da Polícia Militar de Mato Grosso do Sul, em caráter temporário, com fulcro no art. 7º, inciso I da Lei Complementar n. 53, de 30 de agosto de 1990, com nova redação dada pela Lei Complementar n. 127, de 15 de maio de 2008, com efeito a partir da data da publicação, conforme especificação constante no quadro:

Matrícula n.	Nome	Cargo	Processo n.
59951021	Luiz Carlos Duarte Magalhães	2º Tenente PM RR	31/302302/2017
41298021	Sidney Pinto de Arruda	Major PM RR	31/302898/2017

CAMPO GRANDE-MS, 21 DE AGOSTO DE 2017.

REINALDO AZAMBUJA SILVA
Governador do Estado

DECRETO "P" N. 4.236, DE 21 DE AGOSTO DE 2017.

O GOVERNADOR DO ESTADO DE MATO GROSSO DO SUL, no uso de suas atribuições legais, resolve:

REVOGAR os Decretos "P" n. 4.092 e n. 4.093, de 20 de agosto de 2015, ambos publicados no Diário Oficial n. 8.991, de 25 de agosto de 2015, referentes ao Coronel PM RR JOSÉ ANTÔNIO CAMPOS DE CARVALHO, matrícula 35992023, com validade a contar da data da publicação (Processo n. 31/300585/2017).

CAMPO GRANDE-MS, 21 DE AGOSTO DE 2017.

REINALDO AZAMBUJA SILVA
Governador do Estado

DECRETO "P" N. 4.237, DE 21 DE AGOSTO DE 2017.

O GOVERNADOR DO ESTADO DE MATO GROSSO DO SUL, no uso de suas atribuições legais, resolve:

REVOGAR o Decreto "P" n. 2.130, de 5 de maio de 2015, publicado no Diário Oficial n. 8.917, de 12 de maio de 2015, que designou o 2º Sargento PM RR WALMIR IRIARTE AMORIM, matrícula 29901026, para o serviço ativo da Polícia Militar de Mato Grosso do Sul (Processo n. 31/302441/2017).

CAMPO GRANDE-MS, 21 DE AGOSTO DE 2017.

REINALDO AZAMBUJA SILVA
Governador do Estado

DECRETO "P" N. 4.238, DE 21 DE AGOSTO DE 2017.

O GOVERNADOR DO ESTADO DE MATO GROSSO DO SUL, no uso de suas atribuições legais, resolve:

CONCEDER auxílio-invalidez ao Cabo PM RR RICARDO IRIARTE MERCADO, matrícula n. 454022, Símbolo 231/CB/6, código 40019, beneficiário da AGEPREV, com fulcro no art. 22, incisos I e II da Lei Complementar n. 127, de 15 de maio de 2008, com validade a contar de 30 de maio de 2017 (Processo n. 55/501212/2017).

CAMPO GRANDE-MS, 21 DE AGOSTO DE 2017.

REINALDO AZAMBUJA SILVA
Governador do Estado

Republica-se por incorreção.

Publicado no Diário Oficial nº 9.488, de 5 de setembro de 2017, página 47.

DECRETO "P" Nº 4.524, DE 4 DE SETEMBRO DE 2017.

O GOVERNADOR DO ESTADO DE MATO GROSSO DO SUL, no uso de suas atribuições legais,

R E S O L V E.

PROMOVER, por antiguidade, ao posto de Primeiro Tenente QAOPM, os Segundos Tenentes QAOPM abaixo relacionados, com fulcro no art. 89, inciso XXVI, da Constituição Estadual, combinado com o inciso VI do art. 47 da Lei Complementar nº 053, de 31 de agosto de 1990; o art. 5º, a alínea "a" do art. 10, o art. 18, caput, e o art. 21, da Lei Estadual nº 61, de 7 de maio de 1980, regulamentada pelo Decreto nº 10.768, de 9 de maio de 2002, com efeitos a contar de 5 de setembro de 2017. (Processo nº 31/303367/2017).

Ord.	Posto	Matrícula nº	Nome
01	2º Tenente QAOPM	65599021	Delmar Silva Dias
02	2º Tenente QAOPM	94016021	Ariel Araújo

Campo Grande, 4 de setembro de 2017.

REINALDO AZAMBUJA SILVA
Governador do Estado

DECRETO "P" N. 4.233, DE 21 DE AGOSTO DE 2017.

O GOVERNADOR DO ESTADO DE MATO GROSSO DO SUL, no uso de suas atribuições legais, resolve:

DESIGNAR, os servidores abaixo relacionados, para o serviço ativo da Polícia Militar de Mato Grosso do Sul, com fulcro no art. 7º, inciso II da Lei Complementar n. 53, de 30 de agosto de 1990, com redação dada pelo art. 1º da Lei Complementar n. 113, de 19 de dezembro de 2005, com efeito a partir da data da publicação, conforme especificação constante no quadro:

Matrícula n.	Nome	Cargo	Processo
10889023	Cesar Benites	3º Sargento PM RR	31/301972/2017
61506021	Francisco Martins dos Santos	3º Sargento PM RR	31/303931/2016
43885021	Jackson Ferreira Bispo	3º Sargento PM RR	31/302034/2017
91897022	João Carlos Marques	3º Sargento PM RR	31/301976/2017
61949021	João Lopes de Souza	Subtenente PM RR	31/302159/2017
52480021	Menezes de Oliveira Marciano	Subtenente PM RR	31/302114/2017

CAMPO GRANDE-MS, 21 DE AGOSTO DE 2017.

REINALDO AZAMBUJA SILVA
Governador do Estado

DECRETO "P" N. 4.234, DE 21 DE AGOSTO DE 2017.

O GOVERNADOR DO ESTADO DE MATO GROSSO DO SUL, no uso de suas atribuições legais, resolve:

CONVOCAR o Cabo PM RR GILSON COSTA DE LIMA, matrícula n. 40155023, para compor o Corpo Voluntário de Militares da Reserva Remunerada-CVMRR, junto ao Ministério Público do Estado de Mato Grosso do Sul, na Promotoria de Justiça da Comarca de Ivinhema/MS, com fulcro nos art. 1º, 3º, 4º e 8º, parágrafo único, todos da Lei Complementar n. 132, de 12 de janeiro de 2009 (Processo n. 31/301967/2017).

Matrícula n.	Servidor	Cargo	Validade	Processo n.
72868021	Antonio Carlos Archanjo dos Santos	Professor	4/5/2017	29/017648/2017
47545023	Aparecida Rosangela Costa Sebastião	Professor	20/6/2017	29/006953/2017
34470021	Creonice Joana da Silva Novaes	Professor	13/6/2017	29/022144/2017
23648021	Dalibor do Amaral Trachta	Assistente de Atividades Educacionais	27/6/2017	29/032095/2016
59451021	Iolanda Larson de Araújo da Mota	Assistente de Atividades Educacionais	12/6/2017	29/022186/2017
44258021	Iraci Soares Sampaio da Silva	Agente de Atividades Educacionais	5/6/2017	29/021221/2017
78196023	Maria Aparecida Barboza	Professor	22/5/2017	29/019636/2017
47596021	Maria de Lourdes Guirado Ajala	Assistente de Atividades Educacionais	28/6/2017	29/023684/2017
47089022	Maria Leonilda de Nadai Pellim	Assistente de Atividades Educacionais	11/7/2017	29/036018/2014

Matrícula n.	Servidor	Cargo	Validade	Processo n.
37684022	Reni Gonçalves da Silva	Assistente de Atividades Educacionais	29/6/2017	29/023937/2017

CAMPO GRANDE-MS, 21 DE AGOSTO DE 2017.

REINALDO AZAMBUJA SILVA
Governador do Estado

DECRETO "P" N. 4.240, DE 21 DE AGOSTO DE 2017.

O GOVERNADOR DO ESTADO DE MATO GROSSO DO SUL, no uso de suas atribuições legais, resolve:

CONCEDER abono de permanência ao servidor CLAUDIO ROBERTO PEREIRA NUNES, matrícula n. 101122021, ocupante do cargo de Gestor de Desenvolvimento Rural, classe F, nível IV, código 70287, pertencente ao Quadro Permanente de Pessoal do Estado de Mato Grosso do Sul, lotado na Agência de Desenvolvimento Agrário e Extensão Rural, com fulcro no art. 41 e art. 75, ambos da Lei n. 3.150, de 22 de dezembro de 2005, e Resolução SEGES n. 373/2005, de 19 de maio de 2005, com validade a contar de 17 de junho de 2016 (Processo n. 63/201219/2016).

CAMPO GRANDE-MS, 21 DE AGOSTO DE 2017.

REINALDO AZAMBUJA SILVA
Governador do Estado

DECRETO "P" N. 4.241, DE 21 DE AGOSTO DE 2017.

O GOVERNADOR DO ESTADO DE MATO GROSSO DO SUL, no uso de suas atribuições legais, resolve:

CONCEDER abono de permanência ao servidor DIRCEU GABRIEL MERLIN, matrícula n. 26459021, ocupante do cargo de Gestor Estadual Agropecuário, classe G, nível VIII, código 70018, pertencente ao Quadro Permanente de Pessoal do Estado de Mato Grosso do Sul, lotado na Agência Estadual de Defesa Sanitária Animal e Vegetal, com fulcro no art. 41 e art. 75, ambos da Lei n. 3.150, de 22 de dezembro de 2005, e Resolução SEGES n. 373/2005, de 19 de maio de 2005, com validade a contar de 5 de junho de 2017 (Processo n. 71/501217/2017).

CAMPO GRANDE-MS, 21 DE AGOSTO DE 2017.

REINALDO AZAMBUJA SILVA
Governador do Estado

DECRETO "P" N. 4.242, DE 21 DE AGOSTO DE 2017.

O GOVERNADOR DO ESTADO DE MATO GROSSO DO SUL, no uso de suas atribuições legais, resolve:

CONCEDER abono de permanência às servidoras abaixo relacionadas, pertencentes ao Quadro Permanente de Pessoal do Estado de Mato Grosso do Sul, lotadas na Secretaria de Estado de Educação, com fulcro no art. 10 da Lei n. 2.964, de 23 de dezembro de 2004, combinado com o art. 41 e art. 75, ambos da Lei n. 3.150, de 22 de dezembro de 2005, e Resolução SEGES n. 373/2005, de 19 de maio de 2005:

Matrícula n.	Servidora	Cargo	Função	Validade	Processo n.
60954021	Diva Leite de Oliveira	Auxiliar de Atividades Educacionais	Auxiliar de Limpeza	3/7/2017	29/023460/2016
61504021	Nair Fátima Bogarim	Agente de Atividades Educacionais	Agente de Recepção e Portaria	4/5/2017	29/017552/2017

CAMPO GRANDE-MS, 21 DE AGOSTO DE 2017.

REINALDO AZAMBUJA SILVA
Governador do Estado

DECRETO "P" N. 4.243, DE 21 DE AGOSTO DE 2017.

O GOVERNADOR DO ESTADO DE MATO GROSSO DO SUL, no uso de suas atribuições legais, resolve:

CONCEDER abono de permanência à servidora LUCIMAR FIGUEIREDO DA SILVA, matrícula n. 30176021, ocupante do cargo de Agente Penitenciário Estadual, Primeira Classe, nível VI, código 40331, pertencente ao Quadro Permanente de Pessoal do Estado de Mato Grosso do Sul, lotada na Agência Estadual de Administração do Sistema Penitenciário, com fulcro na Emenda Constitucional n. 41, de 19 de dezembro de 2003, combinado com o art. 75 da Lei n. 3.150, de 22 de dezembro de 2005, art. 10 da Lei n. 2.964, de 23 de dezembro de 2004, e Resolução SEGES n. 373/2005, de 19 de maio de 2005, com validade a contar de 19 de junho de 2017 (Processo n. 31/600973/2017).

CAMPO GRANDE-MS, 21 DE AGOSTO DE 2017.

REINALDO AZAMBUJA SILVA
Governador do Estado

DECRETO "P" N. 4.244, DE 21 DE AGOSTO DE 2017.

O GOVERNADOR DO ESTADO DE MATO GROSSO DO SUL, no uso de suas atribuições legais, resolve:

CONCEDER abono de permanência ao servidor LUIZ CARLOS RODRIGUES DE SOUZA, matrícula n. 3665022, categoria funcional Assistente de Atividades de Trânsito, cargo Assistente de Atividades de Trânsito, classe C, código 70069, pertencente ao Quadro Permanente de Pessoal do Estado de Mato Grosso do Sul, lotado no Departamento Estadual de Trânsito de Mato Grosso do Sul, com fulcro no art. 10 da Lei n. 2.964, de 23 de dezembro de 2004, combinado com o art. 75, da Lei n. 3.150, de 22 de dezembro de 2005, e Resolução n. 373, de 19 de maio de 2005, com validade a contar de 12 de junho de 2017 (Processo n. 31/702617/2017).

CAMPO GRANDE-MS, 21 DE AGOSTO DE 2017.

REINALDO AZAMBUJA SILVA
Governador do Estado

DECRETO "P" N. 4.245, DE 21 DE AGOSTO DE 2017.

O GOVERNADOR DO ESTADO DE MATO GROSSO DO SUL, no uso de suas atribuições legais, resolve:

CONCEDER abono de permanência à servidora LUZINETE RIBEIRO DA SILVA, matrícula n. 27901023, ocupante do cargo de Assistente de Serviços de Saúde II, função Auxiliar de Serviços de Saúde, classe G, código 50044, pertencente ao Quadro Suplementar de Pessoal do Estado de Mato Grosso do Sul, lotada na Secretaria de Estado de Saúde, com fulcro no art. 10 da Lei n. 2.964, de 23 de dezembro de 2004, combinado com o art. 41 e art. 75, ambos da Lei n. 3.150, de 22 de dezembro de 2005, e Resolução n. 373, de 19 de maio de 2005, com validade a contar de 26 de janeiro de 2017 (Processo n. 27/000549/2017).

CAMPO GRANDE-MS, 21 DE AGOSTO DE 2017.

REINALDO AZAMBUJA SILVA
Governador do Estado

DECRETO "P" N. 4.246, DE 21 DE AGOSTO DE 2017.

O GOVERNADOR DO ESTADO DE MATO GROSSO DO SUL, no uso de suas atribuições legais, resolve:

CONCEDER abono de permanência à servidora SIDNEA CÂNDIDA FARIA, matrícula n. 32804022, ocupante do cargo de Professor de Ensino Superior, 447/IV/A, código 60082, pertencente ao Quadro Permanente de Pessoal do Estado de Mato Grosso do Sul, lotada na Fundação Universidade Estadual de Mato Grosso do Sul, com fulcro no § 19 do art. 40 da Constituição Federal, acrescentado pela Emenda Constitucional n. 41, de 19 de dezembro de 2003, combinado com o art. 41 e art. 75, ambos da Lei n. 3.150, de 22 de dezembro de 2005, art. 10 da Lei n. 2.964, de 23 de dezembro de 2004, e Resolução SEGES n. 373/2005, de 19 de maio de 2005, com validade a contar de 19 de junho de 2017 (Processo n. 29/500536/2017).

CAMPO GRANDE-MS, 21 DE AGOSTO DE 2017.

REINALDO AZAMBUJA SILVA
Governador do Estado

DECRETO "P" N. 4.247, DE 21 DE AGOSTO DE 2017.

O GOVERNADOR DO ESTADO DE MATO GROSSO DO SUL, no uso de suas atribuições legais, resolve:

CONCEDER abono de permanência à servidora TÂNIA ROSA NAVARRO DE MENEZES, matrícula n. 41979021, ocupante do cargo de Técnico de Serviços de Engenharia, função Técnico de Apoio Operacional, classe D, nível IV, código 70318, pertencente ao Quadro Permanente de Pessoal do Estado de Mato Grosso do Sul, lotada na Agência Estadual de Gestão de Empreendimentos, com fulcro no art. 10 da Lei n. 2.964, de 23 de dezembro de 2004, combinado com o art. 71, e art. 75, ambos da Lei n. 3.150, de 22 de dezembro de 2005, e Resolução n. 373, de 19 de maio de 2005, com validade a contar de 4 de julho de 2017 (Processo n. 57/101298/2017).

CAMPO GRANDE-MS, 21 DE AGOSTO DE 2017.

REINALDO AZAMBUJA SILVA
Governador do Estado

DECRETO "P" N. 4.248, DE 21 DE AGOSTO DE 2017.

O GOVERNADOR DO ESTADO DE MATO GROSSO DO SUL, no uso de suas atribuições legais, resolve:

AUTORIZAR o afastamento do servidor JAIME TEIXEIRA, matrícula n. 20040021, ocupante do cargo de Professor, classe F, nível III, código 60001, pertencente ao Quadro Permanente de Pessoal do Estado de Mato Grosso do Sul, lotado na Secretaria de Estado de Educação, para exercício do Mandato Classista, na Federação dos Trabalhadores em Educação de Mato Grosso do Sul - FETEMS, com fulcro no art. 156, inciso II, alínea "a", §§ 2º e 3º da Lei n. 1.102, de 10 de outubro de 1990, combinado com o art. 1º, inciso II, §§ 2º e 3º, do Decreto n. 11.263, de 18 de junho de 2003, no período de 4 de julho de 2017 a 3 de julho de 2021 (Processo n. 29/018512/2008).

CAMPO GRANDE-MS, 21 DE AGOSTO DE 2017.

REINALDO AZAMBUJA SILVA
Governador do Estado

DECRETO "P" N. 4.249, DE 21 DE AGOSTO DE 2017.

O GOVERNADOR DO ESTADO DE MATO GROSSO DO SUL, no uso de suas atribuições legais, resolve:

AUTORIZAR o afastamento da servidora VALDENIA APARECIDA DE ALMEIDA, matrícula n. 63345021, ocupante do cargo de Professor, classe D, nível III, código 60086, pertencente ao Quadro Permanente de Pessoal do Estado de Mato Grosso do Sul, lotada na Secretaria de Estado de Educação, para exercício do Mandato Classista no Sindicato Municipal dos Trabalhadores em Educação de Três Lagoas - SIMTED/MS, com fulcro no art. 156, inciso III, alínea "c", §§ 1º, 2º e 3º, da Lei n. 1.102, de 10 de outubro de 1990, combinado com o art. 1º, inciso III, alínea "c", §§ 1º, 2º e 3º, do Decreto n. 11.263, de 18 de junho de 2003, no período de 6 de maio de 2017 a 5 de maio de 2020 (Processo n. 29/041252/2010).

CAMPO GRANDE-MS, 21 DE AGOSTO DE 2017.

REINALDO AZAMBUJA SILVA
Governador do Estado

DECRETO "P" N. 4.250, DE 21 DE AGOSTO DE 2017.

O GOVERNADOR DO ESTADO DE MATO GROSSO DO SUL, no uso de suas atribuições legais, resolve:

AUTORIZAR a cedência das servidoras abaixo relacionadas, pertencentes ao

Quadro Permanente de Pessoal do Estado de Mato Grosso do Sul, para a Defensoria Pública-Geral do Estado de Mato Grosso do Sul, sem ônus para a origem, em prorrogação, com fulcro no "caput" do art. 170 da Lei n. 1.102, de 10 de outubro de 1990, com nova redação dada pela Lei n. 2.157, de 26 de outubro de 2000, combinado com os dispositivos constantes no Decreto n. 13.658, de 19 de junho de 2013, observado o disposto no art. 27 da Lei n. 3.150, de 22 de dezembro de 2005, no período de 1ª de janeiro a 31 de dezembro de 2017, para fim de regularização funcional (Processo n. 13/001235/2014):

Matrícula n.	Servidor	Cargo	Lotação
27273023	Clesiane Fecho Nunes Maia Valente	Agente de Polícia Científica	Sejusp
62194025	Elaine de Oliveira França	Gestor de Ações Sociais	Sedhast

CAMPO GRANDE-MS, 21 DE AGOSTO DE 2017.

REINALDO AZAMBUJA SILVA
Governador do Estado

DECRETO "P" N. 4.251, DE 21 DE AGOSTO DE 2017.

O GOVERNADOR DO ESTADO DE MATO GROSSO DO SUL, no uso de suas atribuições legais, resolve:

DESIGNAR a servidora ROBERTA MARTINS PASSOS HUMBERG, matrícula n. 6041021, para desempenhar a função de Gerente da Gerência de Controle e Fiscalização do Instituto de Meio Ambiente de Mato Grosso do Sul, no período de 14 a 28 de agosto de 2017, em substituição ao titular Luiz Mário Ferreira, matrícula n. 60299023, durante suas férias regulamentares, com fulcro nos artigos 63 e 64, ambos da Lei n. 1.102, de 10 de outubro de 1990.

CAMPO GRANDE-MS, 21 DE AGOSTO DE 2017.

REINALDO AZAMBUJA SILVA
Governador do Estado

DECRETO "P" N. 4.254, DE 22 DE AGOSTO DE 2017.

O GOVERNADOR DO ESTADO DE MATO GROSSO DO SUL, no uso de suas atribuições legais, resolve:

TRANSFERIR, a pedido, para a reserva remunerada da Polícia Militar do Estado de Mato Grosso do Sul, o 2º Sargento PM GILSON ALVES DE ARRUDA, matrícula n. 47117021, com fulcro no art. 42 da Lei n. 3.150, de 22 de dezembro de 2005, combinado com o art. 86, inciso I, art. 89, inciso I, art. 90, inciso I, letra "a", e art. 54, todos da Lei Complementar n. 53, de 30 de agosto de 1990, combinado com o art. 47, inciso II, com redação dada pela Lei Complementar n. 127, de 15 de maio de 2008, e na inatividade perceberá proventos integrais (Processo n. 31/301721/2017).

CAMPO GRANDE-MS, 22 DE AGOSTO DE 2017.

REINALDO AZAMBUJA SILVA
Governador do Estado

DECRETO "P" N. 4.255, DE 22 DE AGOSTO DE 2017.

O GOVERNADOR DO ESTADO DE MATO GROSSO DO SUL, no uso de suas atribuições legais, resolve:

COLOCAR os servidores relacionados no anexo deste Decreto, pertencentes ao Quadro Permanente de Pessoal do Estado de Mato Grosso do Sul, lotados na Secretaria de Estado de Educação, à disposição do Governo do Estado de Mato Grosso, com ônus para a origem, em prorrogação, com fulcro no art. 69 da Lei Complementar n. 87, de 31 de janeiro de 2000, no período de 1ª de janeiro a 31 de dezembro de 2017, para fim de regularização funcional (Processo n. 55/000058/2017).

CAMPO GRANDE-MS, 22 DE AGOSTO DE 2017.

REINALDO AZAMBUJA SILVA
Governador do Estado

ANEXO DO DECRETO "P" N. 4.255, DE 22 DE AGOSTO DE 2017.

Matrícula n.	Nome	Cargo	Em permuta com
67335021	Elizabeth Moreira dos Santos	Professor	Generci Pollon
56124023	Gislaine Marques da Silva	Especialista de Educação	Ivanir Ferrari Cavalcante
40041021	Guiomar Alves Martins Torres	Professor	Marcos Antunes
40041022	Guiomar Alves Martins Torres	Professor	Marcos Antunes
60325021	Ívete Ferra Conca	Professor	Edione Maria Lazzari
124775021	José Felipe dos Santos Filho	Professor	Marta Maria de Souza Antunes
56710021	Jussara Rodrigues Peralta	Professor	Ana Maria da Silva Bocato
112476021	Lourdes Dias de Lima	Professor	Marcelo da Silva Duarte
83506021	Luciana Maria Milhomem Santos	Professor	Maria Aparecida Borges Ribeiro de Brito
87774021	Lucienne Lizaldo Tolentino Barbosa	Professor	Aniete Medeiros de Lima
31214021	Lucimar Aparecida Batista Moreira	Professor	Valentim Arede Crema
31214022	Lucimar Aparecida Batista Moreira	Professor	Valentim Arede Crema
118931021	Maria Néria Bornelli	Professor	Rosângela Alexandre Bueno
59630021	Maria Tânia Flores Rodrigues	Professor	Flávia da Silva Duarte
13876023	Marina Samaniego Miotto	Professor	Maria de Fátima de Oliveira
60094021	Marcos Pedro da Costa	Professor	Solange Correia de Lima
82043021	Maxcilene Ribeiro Lacerda	Agente de Atividades Educacionais	Liane Helena Huber Tontini
68751021	Patricia do Nascimento	Professor	Adriana Cristina Rosa Fonseca
59194021	Tânia de Cássia da Silva Ferrari	Professor	Edgar Vágner Camargo D'Ávila
68611021	Zenir Rodrigues Geraldo	Professor	Denise Sandra Fritzen

DECRETO "P" N. 4.256, DE 22 DE AGOSTO DE 2017.

O GOVERNADOR DO ESTADO DE MATO GROSSO DO SUL, no uso de suas atribuições legais, resolve:

TRANSFERIR, a pedido, para a reserva remunerada da Polícia Militar do Estado de Mato Grosso do Sul, o 3º Sargento PM NAURO ALBUQUERQUE LARA, matrícula n. 44767021, com fulcro no art. 42 da Lei n. 3.150, de 22 de dezembro de 2005, combinado com o art. 86, inciso I, art. 89, inciso I, art. 90, inciso I, letra "a", e art. 54, todos da Lei Complementar n. 53, de 30 de agosto de 1990, combinado com o art. 47, inciso II, com redação dada pela Lei Complementar n. 127, de 15 de maio de 2008, e na inatividade perceberá proventos integrais (Processo n. 31/301589/2017).

CAMPO GRANDE-MS, 22 DE AGOSTO DE 2017.

REINALDO AZAMBUJA SILVA
Governador do Estado

DECRETO "P" N. 4.267, DE 22 DE AGOSTO DE 2017.

O GOVERNADOR DO ESTADO DE MATO GROSSO DO SUL, no uso de suas atribuições legais, resolve:

CONCEDER aposentadoria voluntária à servidora FÁTIMA MITUE MIDOGUTI JÓIA, matrícula n. 89034021, ocupante do cargo de Professor, classe E, nível III, código 60001, pertencente ao Quadro Permanente de Pessoal do Estado de Mato Grosso do Sul, lotada na Secretaria de Estado de Educação, com fulcro no art. 72 e parágrafo único da Lei n. 3.150, de 22 de dezembro de 2005, combinado com o art. 1º da Lei Federal n. 11.301, de 10 de maio de 2006, e na inatividade perceberá proventos integrais (Processo n. 29/007429/2017).

CAMPO GRANDE-MS, 22 DE AGOSTO DE 2017.

REINALDO AZAMBUJA SILVA
Governador do Estado

DECRETO "P" N. 4.268, DE 22 DE AGOSTO DE 2017.

O GOVERNADOR DO ESTADO DE MATO GROSSO DO SUL, no uso de suas atribuições legais, resolve:

TRANSFERIR, ex officio, para a reserva remunerada da Polícia Militar do Estado de Mato Grosso do Sul, o 1º Sargento PM SILVÉRIO GOMES DA SILVA, matrícula n. 45275021, com fulcro no art. 42 da Lei n. 3.150, de 22 de dezembro de 2005, combinado com o art. 86, inciso I, art. 89, inciso II, art. 91, inciso II, letra "a", art. 47, inciso II, e art. 54, todos da Lei Complementar n. 53, de 30 de agosto de 1990, com redação dada pela Lei Complementar n. 127, de 15 de maio de 2008, e na inatividade perceberá proventos integrais (Processo n. 31/302826/2017).

CAMPO GRANDE-MS, 22 DE AGOSTO DE 2017.

REINALDO AZAMBUJA SILVA
Governador do Estado

DECRETO "P" N. 4.269, DE 22 DE AGOSTO DE 2017.

O GOVERNADOR DO ESTADO DE MATO GROSSO DO SUL, no uso de suas atribuições legais, resolve:

TRANSFERIR, ex officio, para a reserva remunerada da Polícia Militar do Estado de Mato Grosso do Sul, o Subtenente PM LUIS CARLOS REBECHI, matrícula n.103901021, com fulcro no art. 42 da Lei n. 3.150, de 22 de dezembro de 2005, combinado com o art. 86, inciso I, art. 89, inciso II, art. 91, inciso II, letra "a", art. 47, inciso II, e art. 54, todos da Lei Complementar n. 53, de 30 de agosto de 1990, com redação dada pela Lei Complementar n. 127, de 15 de maio de 2008, e na inatividade perceberá proventos integrais (Processo n. 31/301716/2017).

CAMPO GRANDE-MS, 22 DE AGOSTO DE 2017.

REINALDO AZAMBUJA SILVA
Governador do Estado

DECRETO "P" N. 4.281, DE 22 DE AGOSTO DE 2017.

O GOVERNADOR DO ESTADO DE MATO GROSSO DO SUL, no uso de suas atribuições legais, resolve:

DESIGNAR os servidores abaixo relacionados, ocupantes de cargo em comissão no Poder Executivo Estadual, para desempenharem suas funções nos órgãos especificados no quadro, a contar de 1º de agosto de 2017:

Nome	Órgão de Exercício
Jose dos Santos	Secretaria de Estado de Direitos Humanos, Assistência Social e Trabalho / Coordenadoria do Programa Rede Solidária
Lucilene Spina Moreira	
Simone Rodrigues de Avila	
Solange de Oliveira Faustino	
Valdemir Petronilho de Santana	
Rubens Felipe Gomes da Silva	Departamento Estadual de Trânsito de Mato Grosso do Sul / Município de Três Lagoas/MS

CAMPO GRANDE-MS, 22 DE AGOSTO DE 2017.

REINALDO AZAMBUJA SILVA
Governador do Estado

DECRETO "P" N. 4.282, DE 22 DE AGOSTO DE 2017.

O GOVERNADOR DO ESTADO DE MATO GROSSO DO SUL, no uso de suas atribuições legais, resolve:

EXONERAR os representantes do órgão governamental e entidades não governamentais, abaixo relacionados, da função de membro do Conselho Estadual de Assistência Social de Mato Grosso do Sul (Ceas/MS), conforme especificação constante no quadro:

I - REPRESENTANTES DE ÓRGÃO GOVERNAMENTAL

1 - Secretaria de Estado de Direitos Humanos, Assistência Social e Trabalho (Sedhast)
Titular: Taciana Afonso Silvestrini Arantes
Suplente: Valdeires Freitas de Souza

II - REPRESENTANTES NÃO GOVERNAMENTAIS

1 - Conselho Regional de Serviço Social (Cress 21ª Região/MS)
Suplente: Barbara Jandaia de Brito Nicodemus

2 - Representantes de Usuários da Assistência Social
a) Fórum Permanente dos Usuários do Sistema Único de Assistência Social do Município de Campo Grande (Fusuas)
Titular: Rosalva Darc Lopes Nakamura
Suplente: Suzie Silva Vito

CAMPO GRANDE-MS, 22 DE AGOSTO DE 2017.

REINALDO AZAMBUJA SILVA
Governador do Estado

DECRETO "P" N. 4.283, DE 22 DE AGOSTO DE 2017.

O GOVERNADOR DO ESTADO DE MATO GROSSO DO SUL, no uso de suas atribuições legais, resolve:

NOMEAR os representantes do órgão governamental e entidades não governamentais abaixo relacionados para, em complementação de mandato, comporem o Conselho Estadual de Assistência Social de Mato Grosso do Sul (Ceas/MS), conforme especificação constante no quadro:

I - REPRESENTANTES DE ÓRGÃO GOVERNAMENTAL

Conselheiros	Em substituição
Secretaria de Estado de Direitos Humanos, Assistência Social e Trabalho (Sedhast)	
Titular: Valdeires Freitas de Souza	Conselheira: Taciana Afonso Silvestrini Arantes
Suplente: Edna Bordon Lopes	Conselheira: Valdeires Freitas de Souza

I - REPRESENTANTES NÃO GOVERNAMENTAIS

Conselheiros	Em substituição
1 - Conselho Regional de Serviço Social (Cress 21ª Região/MS)	
Suplente: Marcela Rodrigues Carneiro	Conselheira: Barbara Jandaia de Brito Nicodemus
2 - Representantes de Usuários da Assistência Social a) Fórum Permanente dos Usuários do Sistema Único de Assistência Social do Município de Campo Grande (Fusuas)	
Titular: Lucilene da Silva Rodrigues	Conselheira: Rosalva Dara Lopes Nakamura
Suplente: Ceurecy Fátima Santiago	Conselheira: Suzie Silva Vito

CAMPO GRANDE-MS, 22 DE AGOSTO DE 2017.

REINALDO AZAMBUJA SILVA
Governador do Estado

DECRETO "P" N. 4.286, DE 22 DE AGOSTO DE 2017.

O GOVERNADOR DO ESTADO DE MATO GROSSO DO SUL, no uso de suas atribuições legais, resolve:

COLOCAR o servidor EDUARDO JULIACE DE ARAUJO, matrícula n. 110254024, ocupante do cargo de Agente de Polícia Judiciária, pertencente ao Quadro Permanente de Pessoal do Estado de Mato Grosso do Sul, lotado na Secretaria de Estado de Justiça e Segurança Pública, à disposição da Câmara Municipal de Campo Grande/MS, com ônus para a origem, com fulcro no art. 34 da Lei n. 1.102, de 10 de outubro de 1990, combinado com os dispositivos constantes no Decreto n. 13.658, de 19 de junho de 2013, com efeito a partir da data da publicação até 31 de dezembro de 2017 (Processo n. 13/001260/2014).

CAMPO GRANDE-MS, 22 DE AGOSTO DE 2017.

REINALDO AZAMBUJA SILVA
Governador do Estado

DECRETO "P" N. 4.305, DE 25 DE AGOSTO DE 2017.

O GOVERNADOR DO ESTADO DE MATO GROSSO DO SUL, no uso de suas atribuições legais, resolve:

COLOCAR o servidor ANTÔNIO CÉZAR VIEIRA DE ALMEIDA, matrículas n. 7978021 e n. 7978022, ocupante do cargo de Professor, pertencente ao Quadro Permanente de Pessoal do Estado de Mato Grosso do Sul, lotado na Secretaria de Estado de Educação, à disposição da Prefeitura Municipal de Goiânia/GO, sem ônus para a origem, com fulcro no art. 68 da Lei Complementar n. 87, de 31 de janeiro de 2000, com nova redação dada pela Lei Complementar n. 109, de 23 de dezembro de 2004, observado o disposto no art. 27 da Lei n. 3.150, de 22 de dezembro de 2005, no período de 29 de agosto a 31 de dezembro de 2017 (Processo n. 55/000147/2015).

CAMPO GRANDE-MS, 25 DE AGOSTO DE 2017.

REINALDO AZAMBUJA SILVA
Governador do Estado

DECRETO "P" N. 4.312, DE 30 DE AGOSTO DE 2017.

O GOVERNADOR DO ESTADO DE MATO GROSSO DO SUL, no uso de suas atribuições legais, resolve:

CONCEDER aposentadoria voluntária ao servidor ALFREDO KNORR, matrícula n. 36665021, ocupante do cargo de Fiscal Estadual Agropecuário, classe G, nível VIII, código 70286, pertencente ao Quadro Permanente de Pessoal do Estado de Mato Grosso do Sul, lotado na Agência Estadual de Defesa Sanitária Animal e Vegetal, com fulcro no art. 73 e art. 78, ambos da Lei n. 3.150, de 22 de dezembro de 2005, e na inatividade perceberá proventos integrais (Processo n. 71/500728/2017).

CAMPO GRANDE-MS, 30 DE AGOSTO DE 2017.

REINALDO AZAMBUJA SILVA
Governador do Estado

DECRETO "P" N. 4.313, DE 30 DE AGOSTO DE 2017.

O GOVERNADOR DO ESTADO DE MATO GROSSO DO SUL, no uso de suas atribuições legais, resolve:

CONCEDER aposentadoria voluntária à servidora ANA LUCIA PEREIRA MORAIS WALDOW, matrícula n.41142021, ocupante do cargo de Especialista de Educação, classe F, nível II, código 60028, pertencente ao Quadro Permanente de Pessoal do Estado de Mato Grosso do Sul, lotada na Secretaria de Estado de Educação, com fulcro no art. 73 e art. 78, ambos da Lei n. 3.150, de 22 de dezembro de 2005, e na inatividade perceberá proventos integrais (Processo n. 29/030120/2015).

CAMPO GRANDE-MS, 30 DE AGOSTO DE 2017.

REINALDO AZAMBUJA SILVA
Governador do Estado

DECRETO "P" N. 4.314, DE 30 DE AGOSTO DE 2017.

O GOVERNADOR DO ESTADO DE MATO GROSSO DO SUL, no uso de suas atribuições legais, resolve:

CONCEDER aposentadoria voluntária à servidora ANTONIA TORRES DE SOUZA, matrícula n.110918021, ocupante do cargo de Professor, classe D, nível III, código 60001, pertencente ao Quadro Permanente de Pessoal do Estado de Mato Grosso do Sul, lotada na Secretaria de Estado de Educação, com fulcro no art. 72 e parágrafo único da Lei n. 3.150, de 22 de dezembro de 2005, combinado com o art. 1º da Lei Federal n. 11.301, de 10 de maio de 2006, e na inatividade perceberá proventos integrais (Processo n. 29/028409/2015).

CAMPO GRANDE-MS, 30 DE AGOSTO DE 2017.

REINALDO AZAMBUJA SILVA
Governador do Estado

DECRETO "P" N. 4.315, DE 30 DE AGOSTO DE 2017.

O GOVERNADOR DO ESTADO DE MATO GROSSO DO SUL, no uso de suas atribuições legais, resolve:

CONCEDER aposentadoria voluntária à servidora AUREA MARIA STEFANES, matrícula n. 72859021, ocupante do cargo de Especialista de Educação, classe C, nível II, código 60028, pertencente ao Quadro Permanente de Pessoal do Estado de Mato Grosso do Sul, lotada na Secretaria de Estado de Educação, com fulcro no art. 72 e parágrafo único da Lei n. 3.150, de 22 de dezembro de 2005, e na inatividade perceberá proventos integrais (Processo n. 29/035229/2016).

CAMPO GRANDE-MS, 30 DE AGOSTO DE 2017.

REINALDO AZAMBUJA SILVA
Governador do Estado

DECRETO "P" N. 4.316, DE 30 DE AGOSTO DE 2017.

O GOVERNADOR DO ESTADO DE MATO GROSSO DO SUL, no uso de suas atribuições legais, resolve:

CONCEDER aposentadoria voluntária à servidora BEATRIZ ALVES DE ABREU PAROBA, matrícula n.79773021, ocupante do cargo de Professor, classe E, nível II, código 60001, pertencente ao Quadro Permanente de Pessoal do Estado de Mato Grosso do Sul, lotada na Secretaria de Estado de Educação, com fulcro no art. 72 e parágrafo único da Lei n. 3.150, de 22 de dezembro de 2005, combinado com o art. 1º da Lei Federal n. 11.301, de 10 de maio de 2006, e na inatividade perceberá proventos integrais (Processo n. 29/012149/2017).

CAMPO GRANDE-MS, 30 DE AGOSTO DE 2017.

REINALDO AZAMBUJA SILVA
Governador do Estado

DECRETO "P" N. 4.317, DE 30 DE AGOSTO DE 2017.

O GOVERNADOR DO ESTADO DE MATO GROSSO DO SUL, no uso de suas atribuições legais, resolve:

CONCEDER aposentadoria voluntária à servidora DORCELINA APARECIDA SOUZA SILVA, matrícula n. 6397021, ocupante do cargo de Assistente de Serviços de Saúde II, função Auxiliar de Serviços de Saúde, classe F, código 50044, pertencente ao Quadro Permanente de Pessoal do Estado de Mato Grosso do Sul, lotada na Secretaria de Estado de Saúde, com fulcro no art. 72 e parágrafo único da Lei n. 3.150, de 22 de dezembro de 2005, e na inatividade perceberá proventos integrais (Processo n. 27/000962/2017).

CAMPO GRANDE-MS, 30 DE AGOSTO DE 2017.

REINALDO AZAMBUJA SILVA
Governador do Estado

DECRETO "P" N. 4.318, DE 30 DE AGOSTO DE 2017.

O GOVERNADOR DO ESTADO DE MATO GROSSO DO SUL, no uso de suas atribuições legais, resolve:

CONCEDER aposentadoria voluntária à servidora ELAINE LUZIO FERNANDES, matrícula n. 22669021, ocupante do cargo de Professor, classe E, nível III, código 60001, pertencente ao Quadro Permanente de Pessoal do Estado de Mato Grosso do Sul, lotada na Secretaria de Estado de Educação, com fulcro no art. 73 e art. 78, ambos da Lei n. 3.150, de 22 de dezembro de 2005, e na inatividade perceberá proventos integrais (Processo n. 29/016406/2017).

CAMPO GRANDE-MS, 30 DE AGOSTO DE 2017.

REINALDO AZAMBUJA SILVA
Governador do Estado

DECRETO "P" N. 4.319, DE 30 DE AGOSTO DE 2017.

O GOVERNADOR DO ESTADO DE MATO GROSSO DO SUL, no uso de suas atribuições legais, resolve:

CONCEDER aposentadoria voluntária à servidora ENEIL FLORES MENESES, matrícula n.8427023, ocupante do cargo de Especialista de Educação, classe D, nível II, código 60028, pertencente ao Quadro Permanente de Pessoal do Estado de Mato Grosso do Sul, lotada na Secretaria de Estado de Educação, com fulcro no art. 72 e parágrafo único da Lei n. 3.150, de 22 de dezembro de 2005, e na inatividade perceberá proventos integrais (Processo n. 29/031586/2016).

CAMPO GRANDE-MS, 30 DE AGOSTO DE 2017.

REINALDO AZAMBUJA SILVA
Governador do Estado

DECRETO "P" N. 4.320, DE 30 DE AGOSTO DE 2017.

O GOVERNADOR DO ESTADO DE MATO GROSSO DO SUL, no uso de suas atribuições legais, resolve:

CONCEDER aposentadoria voluntária à servidora FÁTIMA APARECIDA DE OLIVEIRA SANTOS, matrícula n.61480021, ocupante do cargo de Professor, classe E, nível III, código 60001, pertencente ao Quadro Permanente de Pessoal do Estado de Mato Grosso do Sul, lotada na Secretaria de Estado de Educação, com fulcro no art. 72 e parágrafo único da Lei n. 3.150, de 22 de dezembro de 2005, combinado com o art. 1º da Lei Federal n. 11.301, de 10 de maio de 2006, e na inatividade perceberá proventos integrais (Processo n. 29/031998/2013).

CAMPO GRANDE-MS, 30 DE AGOSTO DE 2017.

REINALDO AZAMBUJA SILVA
Governador do Estado

DECRETO "P" N. 4.321, DE 30 DE AGOSTO DE 2017.

O GOVERNADOR DO ESTADO DE MATO GROSSO DO SUL, no uso de suas atribuições legais, resolve:

CONCEDER aposentadoria voluntária à servidora FATIMA APARECIDA RUFINO VASCONCELOS, matrícula n. 50560021, ocupante do cargo de Professor, classe E, nível III, código 60001, pertencente ao Quadro Permanente de Pessoal do Estado de Mato Grosso do Sul, lotada na Secretaria de Estado de Educação, com fulcro no art. 72 e parágrafo único da Lei n. 3.150, de 22 de dezembro de 2005, combinado com o art. 1º da Lei Federal n. 11.301, de 10 de maio de 2006, e na inatividade perceberá proventos integrais (Processo n. 29/007808/2017).

CAMPO GRANDE-MS, 30 DE AGOSTO DE 2017.

REINALDO AZAMBUJA SILVA
Governador do Estado

DECRETO "P" N. 4.322, DE 30 DE AGOSTO DE 2017.

O GOVERNADOR DO ESTADO DE MATO GROSSO DO SUL, no uso de suas atribuições legais, resolve:

CONCEDER aposentadoria voluntária à servidora FÁTIMA MAHMUD ZIADA NIMER, matrícula n.37156021, ocupante do cargo de Especialista de Educação, classe C, nível II, código 60028, pertencente ao Quadro Permanente de Pessoal do Estado de Mato Grosso do Sul, lotada na Secretaria de Estado de Educação, com fulcro no art. 72 e parágrafo único da Lei n. 3.150, de 22 de dezembro de 2005, e na inatividade perceberá proventos integrais (Processo n. 29/012256/2017).

CAMPO GRANDE-MS, 30 DE AGOSTO DE 2017.

REINALDO AZAMBUJA SILVA
Governador do Estado

DECRETO "P" N. 4.323, DE 30 DE AGOSTO DE 2017.

O GOVERNADOR DO ESTADO DE MATO GROSSO DO SUL, no uso de suas atribuições legais, resolve:

CONCEDER aposentadoria voluntária à servidora FRANCELIZE DA COSTA CORDEIRO, matrícula n.68267023, ocupante do cargo de Professor, classe E, nível III, código 60001, pertencente ao Quadro Permanente de Pessoal do Estado de Mato Grosso do Sul, lotada na Secretaria de Estado de Educação, com fulcro no art. 72 e parágrafo único da Lei n. 3.150, de 22 de dezembro de 2005, combinado com o art. 1º da Lei Federal n. 11.301, de 10 de maio de 2006, e na inatividade perceberá proventos integrais (Processo n. 29/018889/2016).

CAMPO GRANDE-MS, 30 DE AGOSTO DE 2017.

REINALDO AZAMBUJA SILVA
Governador do Estado

DECRETO "P" N. 4.324, DE 30 DE AGOSTO DE 2017.

O GOVERNADOR DO ESTADO DE MATO GROSSO DO SUL, no uso de suas atribuições legais, resolve:

CONCEDER aposentadoria voluntária à servidora GILSA MARIA GAMARRA TEIXEIRA, matrícula n. 39972022, ocupante do cargo de Auxiliar de Atividades Educacionais, função Auxiliar de Limpeza, classe C, nível IV, código 60025, pertencente ao Quadro Permanente de Pessoal do Estado de Mato Grosso do Sul, lotada na Secretaria de Estado de Educação, com fulcro no art. 73 e art. 78, ambos da Lei n. 3.150, de 22 de dezembro de 2005, e na inatividade perceberá proventos integrais (Processo n. 29/040781/2014).

CAMPO GRANDE-MS, 30 DE AGOSTO DE 2017.

REINALDO AZAMBUJA SILVA
Governador do Estado

DECRETO "P" N. 4.325, DE 30 DE AGOSTO DE 2017.

O GOVERNADOR DO ESTADO DE MATO GROSSO DO SUL, no uso de suas atribuições legais, resolve:

CONCEDER aposentadoria voluntária ao servidor JOÃO CARLOS DE OLIVEIRA BUENO, matrícula n. 34718021, ocupante do cargo de Auxiliar de Atividades Educacionais, função Auxiliar de Recepção e Portaria, classe C, nível IV, código 60026, pertencente ao Quadro Permanente de Pessoal do Estado de Mato Grosso do Sul, lotado na Secretaria de Estado de Educação, com fulcro no art. 43, incisos I, II e III, combinado com o art. 76 e com o art. 77, todos da Lei n. 3.150, de 22 de dezembro de 2005, e na inatividade perceberá proventos proporcionais (Processo n. 29/046336/2016).

CAMPO GRANDE-MS, 30 DE AGOSTO DE 2017.

REINALDO AZAMBUJA SILVA
Governador do Estado

DECRETO "P" N. 4.326, DE 30 DE AGOSTO DE 2017.

O GOVERNADOR DO ESTADO DE MATO GROSSO DO SUL, no uso de suas atribuições legais, resolve:

CONCEDER aposentadoria voluntária ao servidor JOSE APARECIDO FELICIO FARIAS, matrícula n.46898021, ocupante do cargo de Professor, classe F, nível III, código 60001, pertencente ao Quadro Permanente de Pessoal do Estado de Mato Grosso do Sul, lotado na Secretaria de Estado de Educação, com fulcro no art. 72 e parágrafo único da Lei n. 3.150, de 22 de dezembro de 2005, combinado com o art. 1º da Lei Federal n. 11.301, de 10 de maio de 2006, e na inatividade perceberá proventos integrais (Processo n. 29/015252/2017).

CAMPO GRANDE-MS, 30 DE AGOSTO DE 2017.

REINALDO AZAMBUJA SILVA
Governador do Estado

DECRETO "P" N. 4.327, DE 30 DE AGOSTO DE 2017.

O GOVERNADOR DO ESTADO DE MATO GROSSO DO SUL, no uso de suas atribuições legais, resolve:

CONCEDER aposentadoria voluntária ao servidor JOSÉ FRANCISCO DA SILVA, matrícula n. 15438021, ocupante do cargo de Fiscal Tributário Estadual, classe H, referência 461, código 242, pertencente ao Quadro Permanente de Pessoal do Estado de Mato Grosso do Sul, lotado na Secretaria de Estado de Fazenda, com fulcro no art. 73 e art. 78, ambos da Lei n. 3.150, de 22 de dezembro de 2005, e na inatividade perceberá proventos integrais (Processo n. 11/016494/2017).

CAMPO GRANDE-MS, 30 DE AGOSTO DE 2017.

REINALDO AZAMBUJA SILVA
Governador do Estado

DECRETO "P" N. 4.328, DE 30 DE AGOSTO DE 2017.

O GOVERNADOR DO ESTADO DE MATO GROSSO DO SUL, no uso de suas atribuições legais, resolve:

CONCEDER aposentadoria voluntária ao servidor JOSÉ ROBERTO MORAES, matrícula n. 66897021, ocupante do cargo de Professor, classe F, nível III, código 60001, pertencente ao Quadro Permanente de Pessoal do Estado de Mato Grosso do Sul, lotado na Secretaria de Estado de Educação, com fulcro no art. 72 e parágrafo único da Lei n. 3.150, de 22 de dezembro de 2005, combinado com o art. 1º da Lei Federal n. 11.301, de 10 de maio de 2006, e na inatividade perceberá proventos integrais (Processo n. 29/051321/2016).

CAMPO GRANDE-MS, 30 DE AGOSTO DE 2017.

REINALDO AZAMBUJA SILVA
Governador do Estado

DECRETO "P" N. 4.329, DE 30 DE AGOSTO DE 2017.

O GOVERNADOR DO ESTADO DE MATO GROSSO DO SUL, no uso de suas atribuições legais, resolve:

CONCEDER aposentadoria voluntária ao servidor LEVY BRITTO COUTINHO, matrícula n.24136021, ocupante do cargo de Professor, classe F, nível III, código 60001, pertencente ao Quadro Permanente de Pessoal do Estado de Mato Grosso do Sul, lotado na Secretaria de Estado de Educação, com fulcro no art. 72 e parágrafo único da Lei n. 3.150, de 22 de dezembro de 2005, e na inatividade perceberá proventos integrais (Processo n. 29/009659/2017).

CAMPO GRANDE-MS, 30 DE AGOSTO DE 2017.

REINALDO AZAMBUJA SILVA
Governador do Estado

DECRETO "P" N. 4.330, DE 30 DE AGOSTO DE 2017.

O GOVERNADOR DO ESTADO DE MATO GROSSO DO SUL, no uso de suas atribuições legais, resolve:

CONCEDER aposentadoria voluntária à servidora MARIA CÉLIA SANTOS CATARINELLI, matrícula n.3651021, ocupante do cargo de Professor, classe B, nível III, código 60001, pertencente ao Quadro Permanente de Pessoal do Estado de Mato Grosso do Sul, lotada na Secretaria de Estado de Educação, com fulcro no art. 43, incisos I, II e IV, combinado com o art. 76 e com o art. 77, todos da Lei n. 3.150, de 22 de dezembro de 2005, e na inatividade perceberá proventos proporcionais (Processo n. 29/013658/2017).

CAMPO GRANDE-MS, 30 DE AGOSTO DE 2017.

REINALDO AZAMBUJA SILVA
Governador do Estado

DECRETO "P" N. 4.331, DE 30 DE AGOSTO DE 2017.

O GOVERNADOR DO ESTADO DE MATO GROSSO DO SUL, no uso de suas atribuições legais, resolve:

CONCEDER aposentadoria voluntária à servidora NATALINA GONÇALVES ZANDONA, matrícula n.32884021, ocupante do cargo de Agente de Atividades Educacionais, função Agente de Inspeção de Alunos, classe C, nível VI, código 60020, pertencente ao Quadro Permanente de Pessoal do Estado de Mato Grosso do Sul, lotada na Secretaria de Estado de Educação, com fulcro no art. 72 e parágrafo único da Lei n. 3.150, de 22 de dezembro de 2005, e na inatividade perceberá proventos integrais (Processo n. 29/010910/2017).

CAMPO GRANDE-MS, 30 DE AGOSTO DE 2017.

REINALDO AZAMBUJA SILVA
Governador do Estado

DECRETO "P" N. 4.332, DE 30 DE AGOSTO DE 2017.

O GOVERNADOR DO ESTADO DE MATO GROSSO DO SUL, no uso de suas atribuições legais, resolve:

CONCEDER aposentadoria voluntária à servidora NELCI MARIA WOLFF BRACHMANN, matrícula n.1700021, ocupante do cargo de Professor, classe C, nível II, código 60001, pertencente ao Quadro Permanente de Pessoal do Estado de Mato Grosso do Sul, lotada na Secretaria de Estado de Educação, com fulcro no art. 72 e parágrafo único da Lei n. 3.150, de 22 de dezembro de 2005, combinado com o art. 1º da Lei Federal n. 11.301, de 10 de maio de 2006, e na inatividade perceberá proventos integrais (Processo n. 29/027789/2014).

CAMPO GRANDE-MS, 30 DE AGOSTO DE 2017.

REINALDO AZAMBUJA SILVA
Governador do Estado

DECRETO "P" N. 4.333, DE 30 DE AGOSTO DE 2017.

O GOVERNADOR DO ESTADO DE MATO GROSSO DO SUL, no uso de suas atribuições legais, resolve:

CONCEDER aposentadoria voluntária à servidora NELI DJANIRA ALVES, matrícula n. 28053023, ocupante do cargo de Professor, classe E, nível III, código 60001, pertencente ao Quadro Permanente de Pessoal do Estado de Mato Grosso do Sul, lotada na Secretaria de Estado de Educação, com fulcro no art. 72 e parágrafo único da Lei n. 3.150, de 22 de dezembro de 2005, combinado com o art. 1º da Lei Federal n. 11.301, de 10 de maio de 2006, e na inatividade perceberá proventos integrais (Processo n. 29/002185/2017).

CAMPO GRANDE-MS, 30 DE AGOSTO DE 2017.

REINALDO AZAMBUJA SILVA
Governador do Estado

DECRETO "P" N. 4.334, DE 30 DE AGOSTO DE 2017.

O GOVERNADOR DO ESTADO DE MATO GROSSO DO SUL, no uso de suas atribuições legais, resolve:

CONCEDER aposentadoria voluntária à servidora NEUZA FERREIRA MEIRELES, matrícula n.50360021, ocupante do cargo de Professor, classe E, nível II, código 60001, pertencente ao Quadro Permanente de Pessoal do Estado de Mato Grosso do Sul, lotada na Secretaria de Estado de Educação, com fulcro no art. 72 e parágrafo único da Lei n. 3.150, de 22 de dezembro de 2005, combinado com o art. 1º da Lei Federal n. 11.301, de 10 de maio de 2006, e na inatividade perceberá proventos integrais (Processo n. 29/011018/2017).

CAMPO GRANDE-MS, 30 DE AGOSTO DE 2017.

REINALDO AZAMBUJA SILVA
Governador do Estado

DECRETO "P" N. 4.335, DE 30 DE AGOSTO DE 2017.

O GOVERNADOR DO ESTADO DE MATO GROSSO DO SUL, no uso de suas atribuições legais, resolve:

CONCEDER aposentadoria voluntária à servidora NILZA OLIVEIRA DOS SANTOS PEREIRA, matrícula n. 50886021, ocupante do cargo de Professor, classe D, nível III, código 60001, pertencente ao Quadro Permanente de Pessoal do Estado de Mato Grosso do Sul, lotada na Secretaria de Estado de Educação, com fulcro no art. 72 e parágrafo único da Lei n. 3.150, de 22 de dezembro de 2005, combinado com o art. 1º da Lei Federal n. 11.301, de 10 de maio de 2006, e na inatividade perceberá proventos integrais (Processo n. 29/006093/2017).

CAMPO GRANDE-MS, 30 DE AGOSTO DE 2017.

REINALDO AZAMBUJA SILVA
Governador do Estado

DECRETO "P" N. 4.336, DE 30 DE AGOSTO DE 2017.

O GOVERNADOR DO ESTADO DE MATO GROSSO DO SUL, no uso de suas atribuições legais, resolve:

CONCEDER aposentadoria voluntária à servidora ODETE LIMA DOS SANTOS, matrícula n.476023, ocupante do cargo de Agente de Atividades Educacionais, função Agente de Recepção e Portaria, classe C, nível III, código 60019, pertencente ao Quadro Permanente de Pessoal do Estado de Mato Grosso do Sul, lotada na Secretaria de Estado de Educação, com fulcro no art. 72 e parágrafo único da Lei n. 3.150, de 22 de dezembro de 2005, e na inatividade perceberá proventos integrais (Processo n. 29/015038/2017).

CAMPO GRANDE-MS, 30 DE AGOSTO DE 2017.

REINALDO AZAMBUJA SILVA
Governador do Estado

DECRETO "P" N. 4.337, DE 30 DE AGOSTO DE 2017.

O GOVERNADOR DO ESTADO DE MATO GROSSO DO SUL, no uso de suas atribuições legais, resolve:

CONCEDER aposentadoria voluntária à servidora ODETE PIRES LIMA, matrícula n. 17400021, ocupante do cargo de Assistente de Serviços de Saúde I, função Assistente de Serviços de Saúde, classe H, código 50036, pertencente ao Quadro Permanente de Pessoal do Estado de Mato Grosso do Sul, lotada na Secretaria de Estado de Saúde, com fulcro no art. 73 e art. 78, ambos da Lei n. 3.150, de 22 de dezembro de 2005, e na inatividade perceberá proventos integrais (Processo n. 27/001024/2017).

CAMPO GRANDE-MS, 30 DE AGOSTO DE 2017.

REINALDO AZAMBUJA SILVA
Governador do Estado

DECRETO "P" N. 4.338, DE 30 DE AGOSTO DE 2017.

O GOVERNADOR DO ESTADO DE MATO GROSSO DO SUL, no uso de suas atribuições legais, resolve:

CONCEDER aposentadoria voluntária ao servidor PEDRO PINTO CORRÊA, matrícula n. 15741023, ocupante do cargo de Técnico de Serviços Organizacionais, função Técnico de Compras e Suprimentos, classe G, nível VII, código 80033, pertencente ao Quadro Permanente de Pessoal do Estado de Mato Grosso do Sul, lotado na Secretaria de Estado de Meio Ambiente, Desenvolvimento Econômico, Produção e Agricultura Familiar, com fulcro no art. 73 e art. 78, ambos da Lei n. 3.150, de 22 de dezembro de 2005, e na inatividade perceberá proventos integrais (Processo n. 71/000075/2017).

CAMPO GRANDE-MS, 30 DE AGOSTO DE 2017.

REINALDO AZAMBUJA SILVA
Governador do Estado

DECRETO "P" N. 4.339, DE 30 DE AGOSTO DE 2017.

O GOVERNADOR DO ESTADO DE MATO GROSSO DO SUL, no uso de suas atribuições legais, resolve:

CONCEDER aposentadoria voluntária ao servidor SAMUEL PINTO NARCIZO, matrícula n.13867021, ocupante do cargo de Professor, classe E, nível III, código 60001, pertencente ao Quadro Permanente de Pessoal do Estado de Mato Grosso do Sul, lotado na Secretaria de Estado de Educação, com fulcro no art. 72 e parágrafo único da Lei n. 3.150, de 22 de dezembro de 2005, combinado com o art. 1º da Lei Federal n. 11.301, de 10 de maio de 2006, e na inatividade perceberá proventos integrais (Processo n. 29/014037/2017).

CAMPO GRANDE-MS, 30 DE AGOSTO DE 2017.

REINALDO AZAMBUJA SILVA
Governador do Estado

DECRETO "P" N. 4.340, DE 30 DE AGOSTO DE 2017.

O GOVERNADOR DO ESTADO DE MATO GROSSO DO SUL, no uso de suas atribuições legais, resolve:

CONCEDER aposentadoria voluntária à servidora SILVIA HELENA DE FREITAS MIEREZ, matrícula n.38890021, ocupante do cargo de Professor, classe F, nível III, código 60086, pertencente ao Quadro Permanente de Pessoal do Estado de Mato Grosso do Sul, lotada na Secretaria de Estado de Educação, com fulcro no art. 72 e parágrafo único da Lei n. 3.150, de 22 de dezembro de 2005, combinado com o art. 1º da Lei Federal n. 11.301, de 10 de maio de 2006, e na inatividade perceberá proventos integrais (Processo n. 29/010513/2017).

CAMPO GRANDE-MS, 30 DE AGOSTO DE 2017.

REINALDO AZAMBUJA SILVA
Governador do Estado

DECRETO "P" N. 4.341, DE 30 DE AGOSTO DE 2017.

O GOVERNADOR DO ESTADO DE MATO GROSSO DO SUL, no uso de suas atribuições legais, resolve:

CONCEDER aposentadoria voluntária à servidora SOLIMAR GALBIM, matrícula n. 52610021, ocupante do cargo de Assistente de Atividades Educacionais, classe F, nível VII, código 60008, pertencente ao Quadro Suplementar de Pessoal do Estado de Mato Grosso do Sul, lotada na Secretaria de Estado de Educação, com fulcro no art. 73 e art. 78, ambos da Lei n. 3.150, de 22 de dezembro de 2005, e na inatividade perceberá proventos integrais (Processo n. 29/019024/2017).

CAMPO GRANDE-MS, 30 DE AGOSTO DE 2017.

REINALDO AZAMBUJA SILVA
Governador do Estado

DECRETO "P" N. 4.342, DE 30 DE AGOSTO DE 2017.

O GOVERNADOR DO ESTADO DE MATO GROSSO DO SUL, no uso de suas atribuições legais, resolve:

CONCEDER aposentadoria voluntária à servidora SONIA APARECIDA MENEGHETTI VIEIRA, matrícula n. 84586021, ocupante do cargo de Professor, classe F, nível II, código 60001, pertencente ao Quadro Permanente de Pessoal do Estado de Mato Grosso do Sul, lotada na Secretaria de Estado de Educação, com fulcro no art. 73 e art. 78, ambos da Lei n. 3.150, de 22 de dezembro de 2005, e na inatividade perceberá proventos integrais (Processo n. 29/004719/2017).

CAMPO GRANDE-MS, 30 DE AGOSTO DE 2017.

REINALDO AZAMBUJA SILVA
Governador do Estado

DECRETO "P" N. 4.343, DE 30 DE AGOSTO DE 2017.

O GOVERNADOR DO ESTADO DE MATO GROSSO DO SUL, no uso de suas atribuições legais, resolve:

CONCEDER aposentadoria voluntária à servidora SÔNIA MARY LOPES DA SILVEIRA, matrícula n. 35093022, ocupante do cargo de Professor, classe D, nível II, código 60086, pertencente ao Quadro Permanente de Pessoal do Estado de Mato Grosso do Sul, lotada na Secretaria de Estado de Educação, com fulcro no art. 72 e parágrafo único da Lei n. 3.150, de 22 de dezembro de 2005, e na inatividade perceberá proventos integrais (Processo n. 29/035494/2015).

CAMPO GRANDE-MS, 30 DE AGOSTO DE 2017.

REINALDO AZAMBUJA SILVA
Governador do Estado

DECRETO "P" N. 4.344, DE 30 DE AGOSTO DE 2017.

O GOVERNADOR DO ESTADO DE MATO GROSSO DO SUL, no uso de suas atribuições legais, resolve:

CONCEDER aposentadoria voluntária ao servidor VALDEIR TEIXEIRA COSTA, matrícula n. 32571021, ocupante do cargo de Professor, classe F, nível III, código 60001, pertencente ao Quadro Permanente de Pessoal do Estado de Mato Grosso do Sul, lotado na Secretaria de Estado de Educação, com fulcro no art. 72 e parágrafo único da Lei n. 3.150, de 22 de dezembro de 2005, combinado com o art. 1º da Lei Federal n. 11.301, de 10 de maio de 2006, e na inatividade perceberá proventos integrais (Processo n. 29/016034/2012).

CAMPO GRANDE-MS, 30 DE AGOSTO DE 2017.

REINALDO AZAMBUJA SILVA
Governador do Estado

DECRETO "P" N. 4.345, DE 30 DE AGOSTO DE 2017.

O GOVERNADOR DO ESTADO DE MATO GROSSO DO SUL, no uso de suas atribuições legais, resolve:

CONCEDER aposentadoria voluntária à servidora VANDA MARIA ARAUJO BRAGA PITTEI, matrícula n.53593021, ocupante do cargo de Professor, classe C, nível III, código 60086, pertencente ao Quadro Permanente de Pessoal do Estado de Mato Grosso do Sul, lotada na Secretaria de Estado de Educação, com fulcro no art. 72 e parágrafo único da Lei n. 3.150, de 22 de dezembro de 2005, combinado com o art. 1º da Lei Federal n. 11.301, de 10 de maio de 2006, e na inatividade perceberá proventos integrais (Processo n. 29/009152/2017).

CAMPO GRANDE-MS, 30 DE AGOSTO DE 2017.

REINALDO AZAMBUJA SILVA
Governador do Estado

DECRETO "P" N. 4.346, DE 30 DE AGOSTO DE 2017.

O GOVERNADOR DO ESTADO DE MATO GROSSO DO SUL, no uso de suas atribuições legais, resolve:

CONCEDER aposentadoria voluntária ao servidor WARLEI DE SOUZA PINHEIRO, matrícula n. 28279021, ocupante do cargo de Auxiliar de Atividades Educacionais, função Auxiliar de Inspeção de Alunos, classe F, nível VII, código 60027, pertencente ao Quadro Permanente de Pessoal do Estado de Mato Grosso do Sul, lotado na Secretaria de Estado de Educação, com fulcro no art. 72 e parágrafo único da Lei n. 3.150, de 22 de dezembro de 2005, e na inatividade perceberá proventos integrais (Processo n. 29/009129/2017).

CAMPO GRANDE-MS, 30 DE AGOSTO DE 2017.

REINALDO AZAMBUJA SILVA
Governador do Estado

DECRETO "P" N. 4.360, DE 30 DE AGOSTO DE 2017.

O GOVERNADOR DO ESTADO DE MATO GROSSO DO SUL, no uso de suas atribuições legais, resolve:

EXONERAR, a pedido, o servidor ADELINO VIEIRA LOPES, matrícula n. 132067024, ocupante do cargo de Agente de Segurança Patrimonial, classe C, Terceira Categoria, código 90028, pertencente ao Quadro Permanente de Pessoal do Estado de Mato Grosso do Sul, lotado na Secretaria de Estado de Administração e Desburocratização, com fulcro no inciso I do art. 56 da Lei n. 1.102, de 10 de outubro de 1990, com validade a contar de 21 de agosto de 2017 (Processo n. 55/000956/2017).

CAMPO GRANDE-MS, 30 DE AGOSTO DE 2017.

REINALDO AZAMBUJA SILVA
Governador do Estado

DECRETO "P" N. 4.361, DE 30 DE AGOSTO DE 2017.

O GOVERNADOR DO ESTADO DE MATO GROSSO DO SUL, no uso de suas atribuições legais, resolve:

EXONERAR, a pedido, o servidor ALESSANDRO TAMS BATEZINI, matrícula n. 127273022, ocupante do cargo de Agente de Segurança Socioeducativa, classe B, nível II, código 70332, pertencente ao Quadro Permanente de Pessoal do Estado de Mato Grosso do Sul, lotado na Secretaria de Estado de Justiça e Segurança Pública, com fulcro no inciso I do art. 56 da Lei n. 1.102, de 10 de outubro de 1990, com validade a contar de 1º de março de 2017 (Processo n. 31/000922/2017).

CAMPO GRANDE-MS, 30 DE AGOSTO DE 2017.

REINALDO AZAMBUJA SILVA
Governador do Estado

DECRETO "P" N. 4.362, DE 30 DE AGOSTO DE 2017.

O GOVERNADOR DO ESTADO DE MATO GROSSO DO SUL, no uso de suas atribuições legais, resolve:

EXONERAR, a pedido, o servidor ALEXSANDER VEGA E MORAES, matrícula n. 114351021, ocupante do cargo de Técnico de Serviços Organizacionais, função Técnico de Informática, classe B, nível III, código 80034, pertencente ao Quadro Permanente de Pessoal do Estado de Mato Grosso do Sul, lotado na Secretaria de Estado de Direitos Humanos, Assistência Social e Trabalho, com fulcro no inciso I do art. 56 da Lei n. 1.102, de 10 de outubro de 1990, com validade a contar de 4 de julho de 2017 (Processo n. 25/001095/2014).

CAMPO GRANDE-MS, 30 DE AGOSTO DE 2017.

REINALDO AZAMBUJA SILVA
Governador do Estado

DECRETO "P" N. 4.363, DE 30 DE AGOSTO DE 2017.

O GOVERNADOR DO ESTADO DE MATO GROSSO DO SUL, no uso de suas atribuições legais, resolve:

EXONERAR, a pedido, o servidor ALLAN AMORIM LOPES, matrícula n. 468113022, ocupante do cargo de Agente Penitenciário Estadual, Classe Inicial, nível I, código 40333, pertencente ao Quadro Permanente de Pessoal do Estado de Mato Grosso do Sul, lotado na Agência Estadual de Administração do Sistema Penitenciário, com fulcro no inciso I do art. 56 da Lei n. 1.102, de 10 de outubro de 1990, com validade a contar de 31 de julho de 2017 (Processo n. 31/601228/2017).

CAMPO GRANDE-MS, 30 DE AGOSTO DE 2017.

REINALDO AZAMBUJA SILVA
Governador do Estado

DECRETO "P" N. 4.364, DE 30 DE AGOSTO DE 2017.

O GOVERNADOR DO ESTADO DE MATO GROSSO DO SUL, no uso de suas atribuições legais, resolve:

EXONERAR, a pedido, o servidor FÁBIO DE JESUS AZEVEDO, matrícula n. 93119022, ocupante do cargo de Agente de Segurança Socioeducativa, classe B, nível II, código 70332, pertencente ao Quadro Permanente de Pessoal do Estado de Mato Grosso do Sul, lotado na Secretaria de Estado de Justiça e Segurança Pública, com fulcro no inciso I do art. 56 da Lei n. 1.102, de 10 de outubro de 1990, com validade a contar de 24 de julho de 2017 (Processo n. 31/001412/2014).

CAMPO GRANDE-MS, 30 DE AGOSTO DE 2017.

REINALDO AZAMBUJA SILVA
Governador do Estado

DECRETO "P" N. 4.365, DE 30 DE AGOSTO DE 2017.

O GOVERNADOR DO ESTADO DE MATO GROSSO DO SUL, no uso de suas atribuições legais, resolve:

EXONERAR, a pedido, a servidora GRACE CAROLINA TREVELLIN, matrícula n. 46398023, ocupante do cargo de Agente de Polícia Judiciária, função Escrivão de Polícia Judiciária, Terceira Classe, Símbolo 193/214/B1, código 40283, pertencente ao Quadro Permanente de Pessoal do Estado de Mato Grosso do Sul, lotada na Secretaria de Estado de Justiça e Segurança Pública, com fulcro no inciso I do art. 56 da Lei n. 1.102, de 10 de outubro de 1990, com validade a contar de 29 de julho de 2017 (Processo n. 31/200661/2017).

CAMPO GRANDE-MS, 30 DE AGOSTO DE 2017.

REINALDO AZAMBUJA SILVA
Governador do Estado

DECRETO "P" N. 4.366, DE 30 DE AGOSTO DE 2017.

O GOVERNADOR DO ESTADO DE MATO GROSSO DO SUL, no uso de suas atribuições legais, resolve:

EXONERAR, a pedido, o servidor GUILHERME CANTERO LOPES, matrícula n. 108824022, ocupante do cargo de Agente de Segurança Socioeducativa, classe B, nível II, código 70332, pertencente ao Quadro Permanente de Pessoal do Estado de Mato Grosso do Sul, lotado na Secretaria de Estado de Justiça e Segurança Pública, com fulcro no inciso I do art. 56 da Lei n. 1.102, de 10 de outubro de 1990, com validade a contar de 20 de agosto de 2017 (Processo n. 31/000931/2017).

CAMPO GRANDE-MS, 30 DE AGOSTO DE 2017.

REINALDO AZAMBUJA SILVA
Governador do Estado

DECRETO "P" N. 4.367, DE 30 DE AGOSTO DE 2017.

O GOVERNADOR DO ESTADO DE MATO GROSSO DO SUL, no uso de suas atribuições legais, resolve:

EXONERAR, a pedido, o servidor HEVERTON CEZÁRIO DE OLIVEIRA, matrícula n. 45188021, ocupante do cargo de Fiscal Estadual Agropecuário, classe A, nível I, código 70286, pertencente ao Quadro Permanente de Pessoal do Estado de Mato Grosso do Sul, lotado na Agência Estadual de Defesa Sanitária Animal e Vegetal, com fulcro no inciso I do art. 56 da Lei n. 1.102, de 10 de outubro de 1990, com validade a contar de 3 de agosto de 2017 (Processo n. 71/502412/2017).

CAMPO GRANDE-MS, 30 DE AGOSTO DE 2017.

REINALDO AZAMBUJA SILVA
Governador do Estado

DECRETO "P" N. 4.368, DE 30 DE AGOSTO DE 2017.

O GOVERNADOR DO ESTADO DE MATO GROSSO DO SUL, no uso de suas atribuições legais, resolve:

EXONERAR, a pedido, a servidora LINA FERREIRA DUTRA DE ARAÚJO, matrícula n. 53107023, ocupante do cargo de Agente de Segurança Socioeducativa, classe B, nível II, código 70332, pertencente ao Quadro Permanente de Pessoal do Estado de Mato Grosso do Sul, lotada na Secretaria de Estado de Justiça e Segurança Pública, com fulcro no inciso I do art. 56 da Lei n. 1.102, de 10 de outubro de 1990, com validade a contar de 2 de julho de 2017 (Processo n. 31/000907/2017).

CAMPO GRANDE-MS, 30 DE AGOSTO DE 2017.

REINALDO AZAMBUJA SILVA
Governador do Estado

DECRETO "P" N. 4.369, DE 30 DE AGOSTO DE 2017.

O GOVERNADOR DO ESTADO DE MATO GROSSO DO SUL, no uso de suas atribuições legais, resolve:

EXONERAR, a pedido, o servidor MARCELO GARCIA DE PAULA, matrícula n. 132774024, ocupante do cargo de Agente de Segurança Patrimonial, classe C, Terceira Categoria, código 90028, pertencente ao Quadro Permanente de Pessoal do Estado de Mato Grosso do Sul, lotado na Secretaria de Estado de Administração e Desburocratização, com fulcro no inciso I do art. 56 da Lei n. 1.102, de 10 de outubro de 1990, com validade a contar de 21 de agosto de 2017 (Processo n. 55/000946/2017).

CAMPO GRANDE-MS, 30 DE AGOSTO DE 2017.

REINALDO AZAMBUJA SILVA
Governador do Estado

DECRETO "P" N. 4.370, DE 30 DE AGOSTO DE 2017.

O GOVERNADOR DO ESTADO DE MATO GROSSO DO SUL, no uso de suas atribuições legais, resolve:

EXONERAR, a pedido, o servidor MARCELO LUIS BORGES, matrícula n. 96124022, ocupante do cargo de Agente Penitenciário Estadual, Quinta Classe, nível II, código 40333, pertencente ao Quadro Permanente de Pessoal do Estado de Mato Grosso do Sul, lotado na Agência Estadual de Administração do Sistema Penitenciário, com fulcro no inciso I do art. 56 da Lei n. 1.102, de 10 de outubro de 1990, com validade a contar de 9 de agosto de 2017 (Processo n. 31/601268/2017).

CAMPO GRANDE-MS, 30 DE AGOSTO DE 2017.

REINALDO AZAMBUJA SILVA
Governador do Estado

DECRETO "P" N. 4.371, DE 30 DE AGOSTO DE 2017.

O GOVERNADOR DO ESTADO DE MATO GROSSO DO SUL, no uso de suas atribuições legais, resolve:

EXONERAR, a pedido, o servidor PABLO RODRIGO TEIXEIRA DE SOUZA NANTES E PAEL, matrícula n. 129554022, ocupante do cargo de Agente de Segurança Socioeducativa, classe B, nível II, código 70332, pertencente ao Quadro Permanente de Pessoal do Estado de Mato Grosso do Sul, lotado na Secretaria de Estado de Justiça e Segurança Pública, com fulcro no inciso I do art. 56 da Lei n. 1.102, de 10 de outubro de 1990, com validade a contar de 20 de agosto de 2017 (Processo n. 31/000924/2017).

CAMPO GRANDE-MS, 30 DE AGOSTO DE 2017.

REINALDO AZAMBUJA SILVA
Governador do Estado

DECRETO "P" N. 4.372, DE 30 DE AGOSTO DE 2017.

O GOVERNADOR DO ESTADO DE MATO GROSSO DO SUL, no uso de suas atribuições legais, resolve:

EXONERAR, a pedido, o servidor RUDNEI BORGES TEIXEIRA, matrícula n. 101450022, ocupante do cargo de Agente de Segurança Socioeducativa, classe B, nível II, código 70332, pertencente ao Quadro Permanente de Pessoal do Estado de Mato Grosso do Sul, lotado na Secretaria de Estado de Justiça e Segurança Pública, com fulcro no inciso I do art. 56 da Lei n. 1.102, de 10 de outubro de 1990, com validade a contar de 20 de agosto de 2017 (Processo n. 31/000932/2017).

CAMPO GRANDE-MS, 30 DE AGOSTO DE 2017.

REINALDO AZAMBUJA SILVA
Governador do Estado

DECRETO "P" N. 4.373, DE 30 DE AGOSTO DE 2017.

O GOVERNADOR DO ESTADO DE MATO GROSSO DO SUL, no uso de suas atribuições legais, resolve:

EXONERAR, a pedido, o servidor WEWERTHON JOAQUIM MARQUES LIMA, matrícula n. 90658023, ocupante do cargo de Agente de Segurança Patrimonial, Terceira Categoria, classe B, código 90028, pertencente ao Quadro Permanente de Pessoal do Estado de Mato Grosso do Sul, lotado na Secretaria de Estado de Administração e Desburocratização, com fulcro no inciso I do art. 56 da Lei n. 1.102, de 10 de outubro de 1990, com validade a contar de 25 de novembro de 2016, para fim de regularização funcional (Processo n. 55/000263/2017).

CAMPO GRANDE-MS, 30 DE AGOSTO DE 2017.

REINALDO AZAMBUJA SILVA
Governador do Estado

DECRETO "P" N. 4.374, DE 30 DE AGOSTO DE 2017.

O GOVERNADOR DO ESTADO DE MATO GROSSO DO SUL, no uso de suas atribuições legais, resolve:

EXONERAR, de ofício, a servidora MAYARA DE ANDRADE BUENO, matrícula n. 45703021, ocupante do cargo de Assistente de Atividades Mercantis, classe A, código 70083, pertencente ao Quadro Permanente de Pessoal do Estado de Mato Grosso do Sul, lotada na Junta Comercial do Estado de Mato Grosso do Sul, com fulcro no inciso I, e parágrafo único, inciso II, do art. 56 da Lei n. 1.102, de 10 de outubro de 1990, com validade a contar de 28 de julho de 2017 (Processo n. 71/200180/2017).

CAMPO GRANDE-MS, 30 DE AGOSTO DE 2017.

REINALDO AZAMBUJA SILVA
Governador do Estado

DECRETO "P" N. 4.380, DE 30 DE AGOSTO DE 2017.

O GOVERNADOR DO ESTADO DE MATO GROSSO DO SUL, no uso de suas atribuições legais, resolve:

RETORNAR, a pedido, para a reserva remunerada da Polícia Militar do Estado de Mato Grosso do Sul, o Cabo PM RAMÃO CESAR AGUIRRE DE CAMPOS, matrícula n. 56472024, com fulcro no art. 7º, combinado com o art. 54, todos da Lei Complementar n. 53, de 30 de agosto de 1990, com redação dada pela Lei Complementar n. 127, de 15 de maio de 2008, combinado com o art. 42 da Lei n. 3.150 de 22 de dezembro de 2005, com proventos Proporcionais, revogando o Decreto "P" n. 5.001, de 7 de novembro de 2016, publicado no Diário Oficial n. 9.287, de 17 de novembro de 2016, na parte referente ao servidor com validade a partir da data da publicação (Processo n. 31/302568/2017).

CAMPO GRANDE-MS, 30 DE AGOSTO DE 2017.

REINALDO AZAMBUJA SILVA
Governador do Estado

DECRETO "P" N. 4.381, DE 30 DE AGOSTO DE 2017.

O GOVERNADOR DO ESTADO DE MATO GROSSO DO SUL, no uso de suas atribuições legais, resolve:

TRANSFERIR, a pedido, para a reserva remunerada do Corpo de Bombeiros Militar de Mato Grosso do Sul, o Subtenente BM ADELSON PEREIRA DE LIMA, matrícula n. 62887021, com fulcro no art. 42 da Lei n. 3.150, de 22 de dezembro de 2005, combinado com o art. 86, inciso I, art. 89, inciso I, art. 90, inciso I, letra "a", e art. 54, todos da Lei Complementar n. 53, de 30 de agosto de 1990, combinado com o art. 47, inciso II, com redação dada pela Lei Complementar n. 127, de 15 de maio de 2008, e na inatividade perceberá proventos integrais (Processo n. 31/500688/2017).

CAMPO GRANDE-MS, 30 DE AGOSTO DE 2017.

REINALDO AZAMBUJA SILVA
Governador do Estado

DECRETO "P" N. 4.382, DE 30 DE AGOSTO DE 2017.

O GOVERNADOR DO ESTADO DE MATO GROSSO DO SUL, no uso de suas atribuições legais, resolve:

TRANSFERIR, a pedido, para a reserva remunerada da Polícia Militar do Estado de Mato Grosso do Sul, o 3º Sargento PM ANTONIO DIAS DOS SANTOS, matrícula n.57808021, com fulcro no art. 42 da Lei n. 3.150, de 22 de dezembro de 2005, combinado com o art. 86, inciso I, art. 89, inciso I, art. 90, inciso II, e art. 54, todos da Lei Complementar n. 53, de 30 de agosto de 1990, com redação dada pela Lei Complementar n. 127, de 15 de maio de 2008, e na inatividade perceberá proventos proporcionais (Processo n. 31/301156/2017).

CAMPO GRANDE-MS, 30 DE AGOSTO DE 2017.

REINALDO AZAMBUJA SILVA
Governador do Estado

DECRETO "P" N. 4.383, DE 30 DE AGOSTO DE 2017.

O GOVERNADOR DO ESTADO DE MATO GROSSO DO SUL, no uso de suas atribuições legais, resolve:

TRANSFERIR, a pedido, para a reserva remunerada da Polícia Militar do Estado de Mato Grosso do Sul, o 3º Sargento PM ARINALDO SERAFIM SANTANA, matrícula n. 76782021, com fulcro no art. 42 da Lei n. 3.150, de 22 de dezembro de 2005, combinado com o art. 86, inciso I, art. 89, inciso I, art. 90, inciso I, letra "a", e art. 54, todos da Lei Complementar n. 53, de 30 de agosto de 1990, combinado com o art. 47, inciso II, com redação dada pela Lei Complementar n. 127, de 15 de maio de 2008, e na inatividade perceberá proventos integrais (Processo n. 31/300332/2017).

CAMPO GRANDE-MS, 30 DE AGOSTO DE 2017.

REINALDO AZAMBUJA SILVA
Governador do Estado

DECRETO "P" N. 4.384, DE 30 DE AGOSTO DE 2017.

O GOVERNADOR DO ESTADO DE MATO GROSSO DO SUL, no uso de suas atribuições legais, resolve:

TRANSFERIR, a pedido, para a reserva remunerada da Polícia Militar do Estado de Mato Grosso do Sul, o 3º Sargento PM GERALDO DE OLIVEIRA, matrícula n. 72284021, com fulcro no art. 42 da Lei n. 3.150, de 22 de dezembro de 2005, combinado com o art. 86, inciso I, art. 89, inciso I, art. 90, inciso II, e art. 54, todos da Lei Complementar n. 53, de 30 de agosto de 1990, com redação dada pela Lei Complementar n. 127, de 15 de maio de 2008, e na inatividade perceberá proventos proporcionais (Processo n. 31/301894/2017).

CAMPO GRANDE-MS, 30 DE AGOSTO DE 2017.

REINALDO AZAMBUJA SILVA
Governador do Estado

DECRETO "P" N. 4.385, DE 30 DE AGOSTO DE 2017.

O GOVERNADOR DO ESTADO DE MATO GROSSO DO SUL, no uso de suas atribuições legais, resolve:

TRANSFERIR, a pedido, para a reserva remunerada da Polícia Militar do Estado de Mato Grosso do Sul, o Cabo PM IRINEO PAZETTO, matrícula n. 50125021, com fulcro no art. 42 da Lei n. 3.150, de 22 de dezembro de 2005, combinado com o art. 86, inciso I, art. 89, inciso I, art. 90, inciso II, e art. 54, todos da Lei Complementar n. 53, de 30 de agosto de 1990, com redação dada pela Lei Complementar n. 127, de 15 de maio de 2008, e na inatividade perceberá proventos proporcionais (Processo n. 31/301725/2017).

CAMPO GRANDE-MS, 30 DE AGOSTO DE 2017.

REINALDO AZAMBUJA SILVA
Governador do Estado

DECRETO "P" N. 4.386, DE 30 DE AGOSTO DE 2017.

O GOVERNADOR DO ESTADO DE MATO GROSSO DO SUL, no uso de suas atribuições legais, resolve:

TRANSFERIR, a pedido, para a reserva remunerada da Polícia Militar do Estado de Mato Grosso do Sul, o 3º Sargento PM JOSÉ VICTAL ALVES, matrícula n. 65033021, com fulcro no art. 42 da Lei n. 3.150, de 22 de dezembro de 2005, combinado com o art. 86, inciso I, art. 89, inciso I, art. 90, inciso I, letra "a", e art. 54, todos da Lei Complementar n. 53, de 30 de agosto de 1990, combinado com o art. 47, inciso II, com redação dada pela Lei Complementar n. 127, de 15 de maio de 2008, e na inatividade perceberá proventos integrais (Processo n. 31/300775/2017).

CAMPO GRANDE-MS, 30 DE AGOSTO DE 2017.

REINALDO AZAMBUJA SILVA
Governador do Estado

DECRETO "P" N. 4.387, DE 30 DE AGOSTO DE 2017.

O GOVERNADOR DO ESTADO DE MATO GROSSO DO SUL, no uso de suas atribuições legais, resolve:

TRANSFERIR, a pedido, para a reserva remunerada da Polícia Militar do Estado de Mato Grosso do Sul, o 3º Sargento PM JUAREZ DA SILVA ALENCAR, matrícula n.77023021, com fulcro no art. 42 da Lei n. 3.150, de 22 de dezembro de 2005, combinado com o art. 86, inciso I, art. 89, inciso I, art. 90, inciso I, letra "a", e art. 54, todos da Lei Complementar n. 53, de 30 de agosto de 1990, com redação dada pela Lei Complementar n. 127, de 15 de maio de 2008, e na inatividade perceberá proventos integrais (Processo n. 31/301836/2017).

CAMPO GRANDE-MS, 30 DE AGOSTO DE 2017.

REINALDO AZAMBUJA SILVA
Governador do Estado

DECRETO "P" N. 4.388, DE 30 DE AGOSTO DE 2017.

O GOVERNADOR DO ESTADO DE MATO GROSSO DO SUL, no uso de suas atribuições legais, resolve:

TRANSFERIR, a pedido, para a reserva remunerada da Polícia Militar do Estado de Mato Grosso do Sul, o 3º Sargento PM MANOEL FRANCISCO DE ALMEIDA, matrícula n. 51634021, com fulcro no art. 42 da Lei n. 3.150, de 22 de dezembro de 2005, combinado com o art. 86, inciso I, art. 89, inciso I, art. 90, inciso I, letra "a", e art. 54, todos da Lei Complementar n. 53, de 30 de agosto de 1990, combinado com o art. 47, inciso II, com redação dada pela Lei Complementar n. 127, de 15 de maio de 2008, e na inatividade perceberá proventos integrais (Processo n. 31/300645/2017).

CAMPO GRANDE-MS, 30 DE AGOSTO DE 2017.

REINALDO AZAMBUJA SILVA
Governador do Estado

DECRETO "P" N. 4.389, DE 30 DE AGOSTO DE 2017.

O GOVERNADOR DO ESTADO DE MATO GROSSO DO SUL, no uso de suas atribuições legais, resolve:

TRANSFERIR, a pedido, para a reserva remunerada da Polícia Militar do Estado de Mato Grosso do Sul, o 3º Sargento PM MARCOS JONAS CORRÊA DA SILVA, matrícula n. 54954021, com fulcro no art. 42 da Lei n. 3.150, de 22 de dezembro de 2005, combinado com o art. 86, inciso I, art. 89, inciso I, art. 90, inciso II, e art. 54, todos da Lei Complementar n. 53, de 30 de agosto de 1990, com redação dada pela Lei Complementar n. 127, de 15 de maio de 2008, e na inatividade perceberá proventos proporcionais (Processo n. 31/303323/2016).

CAMPO GRANDE-MS, 30 DE AGOSTO DE 2017.

REINALDO AZAMBUJA SILVA
Governador do Estado

DECRETO "P" N. 4.390, DE 30 DE AGOSTO DE 2017.

O GOVERNADOR DO ESTADO DE MATO GROSSO DO SUL, no uso de suas atribuições legais, resolve:

TRANSFERIR, a pedido, para a reserva remunerada da Polícia Militar do Estado de Mato Grosso do Sul, o 3º Sargento PM MOACIR DA SILVA FRANCO, matrícula n.107895021, com fulcro no art. 42 da Lei n. 3.150, de 22 de dezembro de 2005, combinado com o art. 86, inciso I, art. 89, inciso I, art. 90, inciso I, letra "a", e art. 54, todos da Lei Complementar n. 53, de 30 de agosto de 1990, com redação dada pela Lei Complementar n. 127, de 15 de maio de 2008, e na inatividade perceberá proventos integrais (Processo n. 31/300634/2017).

CAMPO GRANDE-MS, 30 DE AGOSTO DE 2017.

REINALDO AZAMBUJA SILVA
Governador do Estado

DECRETO "P" N. 4.391, DE 30 DE AGOSTO DE 2017.

O GOVERNADOR DO ESTADO DE MATO GROSSO DO SUL, no uso de suas atribuições legais, resolve:

TRANSFERIR, a pedido, para a reserva remunerada da Polícia Militar do Estado de Mato Grosso do Sul, o Subtenente PM MOISES SAMANIEGO, matrícula n.60429021, com fulcro no art. 42 da Lei n. 3.150, de 22 de dezembro de 2005, combinado com o art. 86, inciso I, art. 89, inciso I, art. 90, inciso I, letra "a", e art. 54, todos da Lei Complementar n. 53, de 30 de agosto de 1990, com redação dada pela Lei Complementar n. 127, de 15 de maio de 2008, e na inatividade perceberá proventos integrais (Processo n. 31/301314/2017).

CAMPO GRANDE-MS, 30 DE AGOSTO DE 2017.

REINALDO AZAMBUJA SILVA
Governador do Estado

DECRETO "P" N. 4.392, DE 30 DE AGOSTO DE 2017.

O GOVERNADOR DO ESTADO DE MATO GROSSO DO SUL, no uso de suas atribuições legais, resolve:

TRANSFERIR, a pedido, para a reserva remunerada da Polícia Militar do Estado de Mato Grosso do Sul, o Tenente Coronel PM NATANAEL BONATTO DE SOUZA, matrícula n. 66922021, com fulcro no art. 42 da Lei n. 3.150, de 22 de dezembro de 2005, combinado com o art. 86, inciso I, art. 89, inciso I, art. 90, inciso II, e art. 54, todos da Lei Complementar n. 53, de 30 de agosto de 1990, com redação dada pela Lei Complementar n. 127, de 15 de maio de 2008, e na inatividade perceberá proventos proporcionais (Processo n. 31/302043/2017).

CAMPO GRANDE-MS, 30 DE AGOSTO DE 2017.

REINALDO AZAMBUJA SILVA
Governador do Estado

DECRETO "P" N. 4.428, DE 31 DE AGOSTO DE 2017.

O GOVERNADOR DO ESTADO DE MATO GROSSO DO SUL, no uso de suas atribuições legais, resolve:

CONCEDER aposentadoria voluntária ao servidor NILTON PEREIRA BARBOSA, matrícula n. 17222021, ocupante do cargo de Auditor Fiscal da Receita Estadual, classe H, referência 561, código 243, pertencente ao Quadro Permanente de Pessoal do Estado de Mato Grosso do Sul, lotado na Secretaria de Estado de Fazenda, com fulcro no art. 73 e art. 78, ambos da Lei n. 3.150, de 22 de dezembro de 2005, e na inatividade perceberá proventos integrais (Processo n. 11/021527/2017).

CAMPO GRANDE-MS, 31 DE AGOSTO DE 2017.

REINALDO AZAMBUJA SILVA
Governador do Estado

DECRETO "P" Nº 4.553, DE 11 DE SETEMBRO DE 2017.

O GOVERNADOR DO ESTADO DE MATO GROSSO DO SUL, no uso das suas atribuições legais,

R E S O L V E:

PROMOVER, por ATO DE BRAVURA, à graduação de 2º Sargento PM o 3º SGT PM Eloi Arruda Netto, matrícula n. 53436021, por ter praticado atos não comuns de coragem e audácia que, ultrapassando os limites do cumprimento do dever, representam feitos indispensáveis às operações desenvolvidas pela Polícia Militar do Estado de Mato Grosso do Sul, devidamente comprovados em Investigação Sumária por Conselho Especial designado pelo Comandante-Geral da Polícia Militar do Estado, com fundamento no art. 56 da Lei Complementar n. 053, de 30 de agosto de 1990 e inciso II do art. 34 do Decreto n. 10.769, de 9 de maio de 2002. (Processo do Conselho Especial n. 31/352216/2014/Portaria n. 048/CE/CORREG/PMMS/2013).

Campo Grande, 11 de setembro de 2017.

REINALDO AZAMBUJA SILVA
Governador do Estado

SECRETARIA DE ESTADO DE GOVERNO E GESTÃO ESTRATÉGICA

RESOLUÇÃO/"P"/SEGOV/MS/Nº 99, DE 6 DE SETEMBRO DE 2017.

O SECRETÁRIO DE ESTADO DE GOVERNO E GESTÃO ESTRATÉGICA, no uso das suas atribuições legais,

R E S O L V E:

Designar **HILDA ALVES DOS SANTOS**, matrícula nº 21411031, **MAÍSA COUTINHO BENITES**, matrícula nº 40128027, **ALCIDES CLÁUDIO DE SOUZA JÚNIOR**, matrícula nº 57840032 e **DILZA GONÇALVES DA SILVA**, matrícula nº 63019024 (suplente), para, sob a presidência da primeira, constituírem Comissão encarregada de proceder às atividades de Gestão de Bens, Inventário, Recebimento e Constatação de Disponibilidade, que compõem o acervo patrimonial da Secretaria de Estado de Governo e Gestão Estratégica, conforme dispõe o Decreto nº 12.207, de 14 de dezembro de 2006.

Campo Grande/MS, 6 de setembro de 2017.

EDUARDO CORREA RIEDEL
SECRETÁRIO DE ESTADO DE
GOVERNO E GESTÃO ESTRATÉGICA

CONTROLADORIA-GERAL DO ESTADO

RESOLUÇÃO "P" n. 017, de 06 de setembro de 2017.

O CONTROLADOR-GERAL DO ESTADO DE MATO GROSSO DO SUL, no uso de suas atribuições e da competência que lhe confere o art. 1º, inciso II, alínea "b" do Decreto 6.322 de 07 de janeiro de 1992, resolve:

AUTORIZAR o afastamento do servidor JOSÉ CARLOS BOMBASSARO, prontuário n. 18612022, ocupante do cargo de Auditor do Estado, classe Sênior, nível III, pertencente ao Quadro Permanente de Pessoal do Estado de Mato Grosso do Sul, lotado na Controladoria-Geral do Estado, para exercício de Mandato Classista no Sindicato dos Auditores e Técnicos da Auditoria Geral do Estado de Mato Grosso do Sul – SINDAGE/MS, com fulcro no art. 156, inciso III, alínea "a" da Lei nº. 1.102, de 10 de outubro de 1990, combinado com o art. 1º, inciso III, alínea "a" do Decreto nº 11.263 de 18 de junho de 2003, no período de 29 de agosto de 2017 a 28 de agosto de 2020. (Processo n. 53/000090/2017).

CAMPO GRANDE-MS, 06 DE SETEMBRO DE 2017.

CARLOS EDUARDO GIRÃO DE ARRUDA
Controlador-Geral do Estado

SECRETARIA DE ESTADO DE FAZENDA

RESOLUÇÃO/SEFAZ "P" N. 277 DE 06 DE SETEMBRO DE 2017.

A SUPERINTENDENTE DE ADMINISTRAÇÃO E FINANÇAS, no exercício da competência que lhe confere a Resolução/SEFAZ "P" N. 182 de 19 de junho de 2017, resolve:

DESIGNAR GERALDO APARECIDO GALINDO PASSOS, matrícula n. 70290021, ocupante do cargo de Fiscal Tributário Estadual, classe H, referência 461, código 242, do Quadro Permanente do Estado de Mato Grosso do Sul, Chefe da Agência Fazendária de Chapadão do Sul e do Posto de Atendimento de Paraíso das Águas /UCOAF/CAAT/SAT, para responder, cumulativamente, pelo expediente da Agência Fazendária de Costa Rica/UCOAF/CAAT/SAT, no período de 18 de setembro a 02 de outubro de 2017, em virtude do afastamento do titular, Reinaldo Celso Guimarães Moreira, para gozo de férias regulamentares

CAMPO GRANDE-MS, 06 de setembro de 2017.

ELOISA ELENA DE ASSIS
Superintendente de Administração e Finanças

RESOLUÇÃO/SEFAZ "P" N. 278 DE 06 DE SETEMBRO DE 2017.

A SUPERINTENDENTE DE ADMINISTRAÇÃO E FINANÇAS, no exercício da competência que lhe confere a Resolução/SEFAZ "P" N. 182 de 19 de junho de 2017, resolve:

DESIGNAR EVANDRO LUIZ PEREIRA, matrícula n. 33939021, ocupante do cargo de Fiscal Tributário Estadual, classe H, referência 461, código 242, do Quadro Permanente do Estado de Mato Grosso do Sul, Chefe da Agência Fazendária de Sonora e do Posto de Atendimento de Pedro Gomes/UCOAF/CAAT/SAT, para responder, cumulativamente, pelo expediente da Agência Fazendária de Coxim e dos Postos de Atendimento de Alcinoópolis e de Rio Verde de Mato Grosso/UCOAF/CAAT/SAT, no período de 11 a 25 de setembro de 2017, em virtude do afastamento do titular, Marconiedson de Oliveira Cunha, para gozo de férias regulamentares

CAMPO GRANDE-MS, 06 de setembro de 2017.

ELOISA ELENA DE ASSIS
Superintendente de Administração e Finanças

RESOLUÇÃO/SEFAZ "P" N. 279 DE 06 DE SETEMBRO DE 2017.

A SUPERINTENDENTE DE ADMINISTRAÇÃO E FINANÇAS, no exercício da competência que lhe confere a Resolução/SEFAZ "P" N. 182 de 19 de junho de 2017, resolve:

DESIGNAR ALTAIR DE SOUZA ROSA, matrícula n. 92399021, ocupante do cargo de Fiscal Tributário Estadual, classe E, referência 449, código 242, do Quadro Permanente do Estado de Mato Grosso do Sul, para responder pelo expediente da Agência Fazendária de Ponta Porã e dos Postos de Atendimento de Antônio João e de Laguna Caarapã/UCOAF/CAAT/SAT, no período de 15 a 29 de setembro de 2017, em virtude do afastamento da titular, Anelise Cândido de Lima Martins, para gozo de férias regulamentares.

CAMPO GRANDE-MS, 06 de setembro de 2017.

ELOISA ELENA DE ASSIS
Superintendente de Administração e Finanças

SECRETARIA DE ESTADO DE ADMINISTRAÇÃO E DESBUCRATIZAÇÃO

RESOLUÇÃO CONJUNTA "P" SAD/SEJUSP/SEGOV N. 1, DE 1ª DE SETEMBRO DE 2017.

OS SECRETÁRIOS DE ESTADO DE ADMINISTRAÇÃO E DESBUCRATIZAÇÃO, DE JUSTIÇA E SEGURANÇA PÚBLICA E DE GOVERNO E GESTÃO ESTRATÉGICA, no uso de suas atribuições legais, resolvem:

DESIGNAR os servidores abaixo relacionados para comporem a comissão responsável por elaborar proposta para reestruturação da Carreira Policial-Militar da Polícia Militar do Estado de Mato Grosso do Sul (PMMS) e da Carreira Bombeiro-Militar do Corpo de Bombeiros Militar do Estado de Mato Grosso do Sul (CBMMS), assim como realizar o planejamento de concursos públicos para ingresso nessas carreiras:

Matrícula	Nome
44977025	Édio de Souza Viegas - Coordenador
88518021	Tenente-Coronel QOBM Marcelo Olassar Ramires Dias
68558023	Tenente-Coronel QOPM Divino Lopes de Faria
123238023	Léa Maria de Souza Ribeiro
4586023	Terezinha Arantes Bernardes

CAMPO GRANDE-MS, 1ª DE SETEMBRO DE 2017.

CARLOS ALBERTO DE ASSIS
Secretário de Estado de Administração e Desburocratização

JOSÉ CARLOS BARBOSA
Secretário de Estado de Justiça e Segurança Pública

EDUARDO CORREA RIEDEL
Secretário de Estado de Governo e Gestão Estratégica

CONSELHO DE RECURSOS ADMINISTRATIVOS DOS SERVIDORES DO ESTADO-CRASE/MS**PAUTA DE REUNIÃO**

De ordem do Senhor Presidente do CRASE/MS, comunicamos que consta da Pauta de Reunião do dia 20 de setembro de 2017, (quarta-feira) às 8h30min, na sala de Reunião do CRASE, na Secretaria de Estado de Administração e Desburocratização/SAD, Avenida Desembargador José Nunes da Cunha, s/n, Jardim Veraneio, Parque dos Poderes, Bloco-I, Campo Grande/MS, os seguintes itens:

- 1 – LEITURA E APROVAÇÃO DA ATA;
- 2 – LEITURA E APROVAÇÃO DE ACÓRDÃO;
- 3 – JULGAMENTO DE PROCESSO:

PROTOCOLO : CRASE/1772

PROCESSO : 61/401144/2016

INTERESSADO : HELENO DA SILVA MIRA

ASSUNTO : REENQUADRAMENTO - RECURSO

RELATORA : CONSª. APARECIDA OLIVEIRA VALADARES SAGRILLO

OBS: O interessado cujo processo está listado para julgamento, poderá comparecer a sessão, usando das prerrogativas previstas na Lei 13 de 07.11.79, e art. 32 do Decreto 10.863 de 22 de julho de 2002.

- 4 – DISTRIBUIÇÃO DE PROCESSOS;
- 5 – ASSUNTOS DIVERSOS.

CRASE/MS- Campo Grande, 11 de setembro de 2017.

Iza Amélia Guimarães
Secretária-Geral/CRASE/MS

PAUTA DE REUNIÃO

De ordem do Senhor Presidente do CRASE/MS, comunicamos que consta da Pauta de Reunião do dia 21 de setembro de 2017, (quinta-feira) às 8h30min, na sala de Reunião do CRASE, na Secretaria de Estado de Administração e Desburocratização/SAD, Avenida Desembargador José Nunes da Cunha, s/n, Jardim Veraneio, Parque dos Poderes, Bloco-I, Campo Grande/MS, os seguintes itens:

- 1 – LEITURA E APROVAÇÃO DA ATA;
- 2 – LEITURA E APROVAÇÃO DE ACÓRDÃO;
- 3 – JULGAMENTO DE PROCESSO:

PROTOCOLO : CRASE/1786

PROCESSO : 31/704003/2009

INTERESSADO : JOÃO EVALDO MORAES

ASSUNTO : ADICIONAL DE CAPACITAÇÃO - RECURSO

RELATORA : CONSª. MIRELLA BARBOSA VIEIRA

OBS: O interessado cujo processo está listado para julgamento, poderá comparecer a sessão, usando das prerrogativas previstas na Lei 13 de 07.11.79, e art. 32 do Decreto 10.863 de 22 de julho de 2002.

- 4 – DISTRIBUIÇÃO DE PROCESSOS;
- 5 – ASSUNTOS DIVERSOS.

CRASE/MS- Campo Grande, 11 de setembro de 2017.

Iza Amélia Guimarães
Secretária-Geral/CRASE/MS

PROCURADORIA-GERAL DO ESTADO

RESOLUÇÃO "P" PGE/MS/Nº 347, DE 11 DE SETEMBRO DE 2017.

O PROCURADOR-GERAL ADJUNTO DO ESTADO DE MATO GROSSO DO SUL, no uso das atribuições conferidas pelo artigo 1º, III, do Anexo I, da Resolução 194, DE 23 de abril de 2010,

RESOLVE:

CONCEDER a **Cleberson Soares da Silva**, ocupante do cargo em comissão de Assistente, símbolo DGA-7, código 100093, matrícula nº 85614021, do Quadro Permanente do Estado de Mato Grosso do Sul, 15 (quinze) dias de Licença Médica para Tratamento de Saúde, conforme laudo da junta médica, no período de 16.08.2017 a 30.08.2017, com fundamento no artigo 136, da Lei nº 1.102 de 10.10.90, alterado pela Lei nº 2.157, de 26 de outubro de 2000, (Protocolo nº 15/059410/2017).

Fernando Cesar Caurim Zanele
Procurador-Geral Adjunto do Estado

RESOLUÇÃO "P" PGE/MS/Nº 348, DE 11 DE SETEMBRO DE 2017.

O PROCURADOR-GERAL ADJUNTO DO ESTADO DE MATO GROSSO DO SUL, no uso das atribuições conferidas pelo artigo 1º, III, do Anexo I, da Resolução 194, DE 23 de abril de 2010,

RESOLVE:

CONCEDER a **Samara Magalhães de Carvalho**, ocupante do cargo efetivo de Procurador do Estado, 3ª Categoria, símbolo PRO 103, código 10004, matrícula nº 54787021, lotada na Coordenadoria Jurídica da Secretaria de Estado de Saúde – CJUR/SES, 02 (dois) dias de Licença Médica, referente ao período de 04.09.2017 a 05.09.2017, conforme Atestado Médico, com fundamento no Parágrafo único, Art. 86, da Lei Complementar nº 95/2001. (Protocolo nº 15/059412/2017)

Fernando Cesar Caurim Zanele
Procurador-Geral Adjunto do Estado

SECRETARIA DE ESTADO DE EDUCAÇÃO

RESOLUÇÃO "P" SED N. 2.927, DE 11 DE SETEMBRO DE 2017.

A SECRETÁRIA DE ESTADO DE EDUCAÇÃO, no uso de suas atribuições legais, resolve:

ACOLHER E APROVAR o Relatório Final constante às folhas 52/54 do Processo Administrativo n. 29/004525/2017 – PAD n. 30/17/SED, da lavra da Comissão Processante designada pela Resolução "P" SED n. 2.205, de 22 de junho de 2017, publicado no Diário Oficial n. 9.435, de 23 de junho de 2017, página 44, e determinar o arquivamento quanto à denúncia de abandono de cargo imputada ao servidor ERISON RODRIGUES SANCHES, matrícula n. 94959921, pois, em face da apresentação de seu pedido de Exoneração subsiste a falta de objeto da denúncia, conforme previsto no Parágrafo Único, do artigo 243, da Lei Estadual n. 1.102, de 10 de outubro de 1990.

CAMPO GRANDE-MS, 11 DE SETEMBRO DE 2017.

MARIA CECILIA AMENDOLA DA MOTTA
Secretária Estadual de Educação

RESOLUÇÃO "P" SED N. 2.928, DE 11 DE SETEMBRO DE 2017.

A SECRETÁRIA DE ESTADO DE EDUCAÇÃO, no uso de suas atribuições legais, resolve:

ACOLHER E APROVAR o Relatório Final constante às folhas 48/50 do Processo Administrativo n. 29/004524/2017 – PAD n. 31/17/SED, da lavra da Comissão Processante designada pela Resolução "P" SED n. 2.207, de 22 de junho de 2017, publicada no Diário Oficial n. 9.435, de 23 de junho de 2017, página 44, e determinar o arquivamento quanto à denúncia de Abandono de Cargo imputada à servidora ODILA NAVARRO GRAEFF, matrícula n. 7362011, pois, em face da apresentação de seu Pedido de Exoneração subsiste a falta de objeto da denúncia, conforme previsto no Parágrafo Único, do artigo 243, da Lei Estadual n. 1.102, de 10 de outubro de 1990.

CAMPO GRANDE-MS, 11 DE SETEMBRO DE 2017.

MARIA CECILIA AMENDOLA DA MOTTA
Secretária Estadual de Educação

RESOLUÇÃO "P" SED N. 2.929, DE 11 DE SETEMBRO DE 2017.

O SECRETÁRIO-ADJUNTO DE ESTADO DE EDUCAÇÃO, no uso de suas atribuições legais, resolve:

TORNAR SEM EFEITO a Resolução "P" SED n. 1.922, de 31 de maio de 2017, publicada no Diário Oficial n. 9.442, de 2 de junho de 2017, página 36, que concedeu os Adicionais por Tempo de Serviço ao servidor MAURICIO CANDIDO, matrícula n. 131123023, ocupante do cargo de Professor, do Quadro Permanente de Pessoal do Estado de Mato Grosso Sul, por ter sido publicado em duplicidade (Processo n. 29/055509/2005).

CAMPO GRANDE-MS, 11 DE SETEMBRO DE 2017.

JOSIMÁRIO TEOTÔNIO DERBLI DA SILVA
Secretário-Adjunto de Estado de Educação

RESOLUÇÃO "P" SED N. 2.930, DE 11 DE SETEMBRO DE 2017.

O SECRETÁRIO-ADJUNTO DE ESTADO DE EDUCAÇÃO, no uso de suas atribuições legais, resolve:

CONCEDER ao servidor MAURICIO CANDIDO, matrícula n. 131123023, ocupante do cargo de Professor, do Quadro Permanente de Pessoal do Estado de Mato Grosso Sul, lotado no Núcleo de Tecnologia Educacional, no município de Naviraí, os Adicionais por Tempo de Serviço, com fundamento no art. 111 da Lei n. 1.102, de 10 de outubro de 1990, conforme especificações abaixo (Processo n. 29/055509/2005).

% CONCEDIDO	ANOS	PERÍODO AQUISITIVO	DATA DE INÍCIO
+5%	15	21/5/2007 a 19/5/2012	19/5/2012
+ 5%	20	20/5/2012 a 17/5/2017	17/5/2017

CAMPO GRANDE-MS, 11 DE SETEMBRO DE 2017.

JOSIMÁRIO TEOTÔNIO DERBLI DA SILVA
Secretário-Adjunto de Estado de Educação

RESOLUÇÃO "P" SED N. 2.931, DE 11 DE SETEMBRO DE 2017.

O SECRETÁRIO-ADJUNTO DE ESTADO DE EDUCAÇÃO, no uso de suas atribuições legais, resolve:

TORNAR SEM EFEITO a Resolução "P" SED, de 14 de maio 1998, publicada no Diário Oficial n. 4771, de 14 de maio de 1998, página 77, na parte que concedeu o Adicional por Tempo de serviço à servidora VENINA BENEDETTI FAGUNDES matrícula n. 65298021, ocupante do cargo de Professor, do Quadro Permanente de Pessoal do Estado de Mato Grosso Sul, para fins de regularização da vida funcional (Processo n. 13/010412/1997).

CAMPO GRANDE-MS, 11 DE SETEMBRO DE 2017.

JOSIMÁRIO TEOTÔNIO DERBLI DA SILVA
Secretário-Adjunto de Estado de Educação

RESOLUÇÃO "P" SED N. 2.932, DE 11 DE SETEMBRO DE 2017.

O SECRETÁRIO-ADJUNTO DE ESTADO DE EDUCAÇÃO, no uso de suas atribuições legais, resolve:

CONCEDER à servidora VENINA BENEDETTI FAGUNDES, matrícula n. 65298021, ocupante do cargo de Professor, do Quadro Permanente de Pessoal do Estado de Mato Grosso Sul, lotada na Secretaria de Estado e Educação, localizada no município de Campo Grande, os Adicionais por Tempo de Serviço, com fundamento no art. 111 da Lei n. 1.102, de 10 de outubro de 1990, para regularização de vida funcional, conforme especificações abaixo (Processo n. 13/010412/1997).

% CONCEDIDO	ANOS	PERÍODO AQUISITIVO	DATA DE INÍCIO
10 %	5	10/2/1992 a 7/2/1997	7/2/1997
+5%	10	8/2/1997 a 6/2/2002	6/2/2002

+5%	15	7/2/2002 a 5/2/2007	5/2/2007
-----	----	---------------------	----------

CAMPO GRANDE-MS, 11 DE SETEMBRO DE 2017.

JOSIMÁRIO TEOTÔNIO DERBLI DA SILVA
Secretário-Adjunto de Estado de Educação

RESOLUÇÃO "P" SED N. 2.933, DE 11 DE SETEMBRO DE 2017.

O SECRETÁRIO-ADJUNTO DE ESTADO DE EDUCAÇÃO, no uso de suas atribuições legais, resolve:

CONCEDER à servidora VENINA BENEDETTI FAGUNDES, matrícula n. 65298021, ocupante do cargo de Professor, do Quadro Permanente de Pessoal do Estado de Mato Grosso Sul, lotada na Secretaria de Estado e Educação, localizada no município de Campo Grande, os Adicionais por Tempo de Serviço, com fundamento no art. 111 da Lei n. 1.102, de 10 de outubro de 1990, conforme especificações abaixo (Processo n. 13/010412/1997).

% CONCEDIDO	ANOS	PERÍODO AQUISITIVO	DATA DE INÍCIO
+5%	20	6/2/2007 a 4/2/2012	4/2/2012
+5%	25	5/2/2012 a 2/2/2017	2/2/2017

CAMPO GRANDE-MS, 11 DE SETEMBRO DE 2017.

JOSIMÁRIO TEOTÔNIO DERBLI DA SILVA
Secretário-Adjunto de Estado de Educação

RESOLUÇÃO "P" SED N. 2.934, DE 11 DE SETEMBRO DE 2017.

O SECRETÁRIO-ADJUNTO DE ESTADO DE EDUCAÇÃO, no uso de suas atribuições legais, resolve:

ANULAR a Resolução publicada no Diário Oficial, nas partes que concederam os Adicionais por Tempo de Serviço à servidora VERAIZETE TEIXEIRA, matrícula n. 79366022, ocupante do cargo de Professor do Quadro Permanente de Pessoal do Estado de Mato Grosso do Sul, lotada na Escola Estadual Joaquim Murinho, no município de Campo Grande, para regularização de vida funcional, conforme especificações abaixo (Processo n. 29/018945/2017).

Resolução/data	Diário Oficial-/data/página	Percentual/tempo/data
"P" SED n. 2457, de 24 de julho de 2017.	n. 9457 - 24 de julho de 2017, página 51.	- mais 5% (cinco por cento), por ter completado 20 (vinte) anos em 30/01/2006.
		- mais 5% (cinco por cento), por ter completado 25 (vinte e cinco) anos em 29/01/2011.
		- mais 5% (cinco por cento), por ter completado 30 (trinta) anos em 28/01/2016.

CAMPO GRANDE-MS, 11 DE SETEMBRO DE 2017.

JOSIMÁRIO TEOTÔNIO DERBLI DA SILVA
Secretário-Adjunto de Estado de Educação

RESOLUÇÃO "P" SED N. 2.935, DE 11 DE SETEMBRO DE 2017.

O SECRETÁRIO-ADJUNTO DE ESTADO DE EDUCAÇÃO, no uso de suas atribuições legais, resolve:

CONCEDER à servidora VERAIZETE TEIXEIRA, matrícula n. 79366022, ocupante do cargo de Professor do Quadro Permanente de Pessoal do Estado de Mato Grosso do Sul, lotada na Escola Estadual Joaquim Murinho, no município de Campo Grande, os Adicionais por Tempo de Serviço, com fundamento no art. 111 da Lei n. 1.102, de 10 de outubro de 1990, para regularização de vida funcional, conforme especificações abaixo (Processo n. 29/018945/2017).

% CONCEDIDO	ANOS	PERÍODO AQUISITIVO	DATA DE INÍCIO
+ 5%	20	02/02/1996 a 29/01/2001	29/01/2001
+ 5%	25	30/01/2001 a 27/01/2006	27/01/2006
+ 5%	30	28/01/2006 a 25/01/2011	25/01/2011

CAMPO GRANDE-MS, 11 DE SETEMBRO DE 2017.

JOSIMÁRIO TEOTÔNIO DERBLI DA SILVA
Secretário-Adjunto de Estado de Educação

RESOLUÇÃO "P" SED N. 2.936, DE 11 DE SETEMBRO DE 2017.

O SECRETÁRIO-ADJUNTO DE ESTADO DE EDUCAÇÃO, no uso de suas atribuições legais, resolve:

CONCEDER à servidora VERAIZETE TEIXEIRA, matrícula n. 79366022, ocupante do cargo de Professor do Quadro Permanente de Pessoal do Estado de Mato Grosso Sul, lotada na Escola Estadual Joaquim Murinho, localizada no município de Campo Grande, mais 5% (cinco por cento) de Adicional por Tempo de Serviço, por ter completado 35 (trinta e cinco) anos em 24 de janeiro de 2016, de efetivo exercício no Estado, referente ao período aquisitivo de 26 de janeiro de 2011 a 24 de janeiro de 2016, com fundamento no art. 111 da Lei n. 1.102, de 10 de outubro de 1990 (Processo n. 29/018945/2017).

CAMPO GRANDE-MS, 11 DE SETEMBRO DE 2017.

JOSIMÁRIO TEOTÔNIO DERBLI DA SILVA
Secretário-Adjunto de Estado de Educação

RESOLUÇÃO "P" SED N. 2.937, DE 11 DE SETEMBRO DE 2017.

O SECRETÁRIO-ADJUNTO DE ESTADO DE EDUCAÇÃO, no uso de suas atribuições legais, resolve:

DESIGNAR a servidora IVANILDA ANA DE LIMA TEIXEIRA, matrícula n. 64285021, ocupante do cargo de Agente de Atividades Educacionais, do Quadro Permanente de Pessoal do Estado de Mato Grosso do Sul, para responder pela função gratificada de Secretária, símbolo SES-B, na Escola Estadual Prof.ª Maria Rita de Cássia Pontes Teixeira, localizada no município de Campo Grande, no período de 11 de setembro a 10 de outubro de 2017, em substituição à servidora Edinalva Businaro dos Santos, matrícula n. 53328021, em gozo de férias (Processo n. 29/029333/2017).

CAMPO GRANDE-MS, 11 DE SETEMBRO DE 2017.

JOSIMÁRIO TEOTÔNIO DERBLI DA SILVA
Secretário-Adjunto de Estado de Educação

RESOLUÇÃO "P" SED N. 2.938, DE 11 DE SETEMBRO DE 2017.

O SECRETÁRIO-ADJUNTO DE ESTADO DE EDUCAÇÃO, no uso de suas atribuições legais, resolve:

DESIGNAR a servidora HELENIR VIEIRA BLANCO QUEIROZ, matrícula n. 32565021, ocupante do cargo de Agente de Atividades Educacionais, do Quadro Permanente de Pessoal do Estado de Mato Grosso do Sul, para responder pela função gratificada de Secretária, símbolo SES-B, na Escola Estadual Prof.^a Maria da Glória Muzzi Ferreira, localizada no município de Dourados, no período de 26 de setembro a 10 de outubro de 2017, em substituição à servidora Eliane Alves de Souza, matrícula n. 87284021, em gozo de férias (Processo n. 29/019790/2015).

CAMPO GRANDE-MS, 11 DE SETEMBRO DE 2017.

JOSIMÁRIO TEOTÔNIO DERBLI DA SILVA
Secretário-Adjunto de Estado de Educação

RESOLUÇÃO "P" SED N. 2.939, DE 11 DE SETEMBRO DE 2017.

O SECRETÁRIO-ADJUNTO DE ESTADO DE EDUCAÇÃO, no uso de suas atribuições legais, resolve:

DESIGNAR o servidor PAULO FERNANDO ZORZANELLO, matrícula n. 96087021, ocupante do cargo de Professor, do Quadro Permanente de Pessoal do Estado de Mato Grosso do Sul, para responder pela Direção, símbolo DAE-C, da Escola Estadual Paulo Freire, localizada no município de Iguatemi, bem como exercer a função de ordenador de despesas na unidade escolar, no âmbito do Regime Financeiro Especial, no período de 23 de agosto a 6 de setembro de 2017, em substituição à servidora Cecília Welter Ledesma, matrículas n. 73882021 e 73882022, em gozo de férias (Processo n. 29/012489/2016).

CAMPO GRANDE-MS, 11 DE SETEMBRO DE 2017.

JOSIMÁRIO TEOTÔNIO DERBLI DA SILVA
Secretário-Adjunto de Estado de Educação

RESOLUÇÃO "P" SED N. 2.940, DE 11 DE SETEMBRO DE 2017.

O SECRETÁRIO-ADJUNTO DE ESTADO DE EDUCAÇÃO, no uso de suas atribuições legais, resolve:

DESIGNAR a servidora OLGA MARIA DE OLIVEIRA LEITE, matrícula n. 102043021, ocupante do cargo de Assistente de Atividades Educacionais, do Quadro Permanente de Pessoal do Estado de Mato Grosso do Sul, para responder pela função gratificada de Secretária, símbolo SES-C, na Escola Estadual Antônio Pinto Pereira, localizada no município de Jardim, no período de 30 de maio a 9 de julho de 2017, em substituição à servidora Maria Aparecida Paini, matrícula n. 27748021, em gozo de licença para tratamento de saúde (Processo n. 29/041597/2009).

CAMPO GRANDE-MS, 11 DE SETEMBRO DE 2017.

JOSIMÁRIO TEOTÔNIO DERBLI DA SILVA
Secretário-Adjunto de Estado de Educação

RESOLUÇÃO "P" SED N. 2.941, DE 11 DE SETEMBRO DE 2017.

O SECRETÁRIO-ADJUNTO DE ESTADO DE EDUCAÇÃO, no uso de suas atribuições legais, resolve:

LOTAR o servidor ANDRÉ GUSTAVO GARCIA BRUNO, matrícula n. 125558022, ocupante do cargo de Professor, do Quadro Permanente de Pessoal do Estado de Mato Grosso do Sul, no Centro de Apoio Pedagógico ao Deficiente Visual – CAP/DV, localizado no município de Campo Grande, com carga de 20 horas semanais, no turno matutino, com validade a contar de 25 de julho de 2017, por retorno de cedência (Processo n. 29/026666/2017).

CAMPO GRANDE-MS, 11 DE SETEMBRO DE 2017.

JOSIMÁRIO TEOTÔNIO DERBLI DA SILVA
Secretário-Adjunto de Estado de Educação

RESOLUÇÃO "P" SED N. 2.942, DE 11 DE SETEMBRO DE 2017.

O SECRETÁRIO-ADJUNTO DE ESTADO DE EDUCAÇÃO, no uso de suas atribuições legais, resolve:

LOTAR o servidor ANIBAL CAMILO BUENO NETO, matrícula n. 129109021, ocupante do cargo de Professor, do Quadro Permanente de Pessoal do Estado de Mato Grosso do Sul, com carga de 16 horas semanais, nos Componentes Curriculares do Ensino Fundamental-Educação Física, no turno vespertino, na Escola Estadual José Garcia Leal, localizada no município de Paranaíba, com validade a contar de 14 de agosto de 2017 (Processo n. 29/030099/2017).

CAMPO GRANDE-MS, 11 DE SETEMBRO DE 2017.

JOSIMÁRIO TEOTÔNIO DERBLI DA SILVA
Secretário-Adjunto de Estado de Educação

RESOLUÇÃO "P" SED N. 2.943, DE 11 DE SETEMBRO DE 2017.

O SECRETÁRIO-ADJUNTO DE ESTADO DE EDUCAÇÃO, no uso de suas atribuições legais, resolve:

LOTAR o servidor DIELTON ELENO DE SOUZA, matrícula n. 27207022, ocupante do cargo de Professor, do Quadro Permanente de Pessoal do Estado de Mato Grosso do Sul, na Coordenadoria Regional de Educação de Campo Grande - Metropolitana – CRE-2, localizada no município de Campo Grande, com carga de 20 horas semanais, no turno matutino, com validade a contar de 11 de agosto de 2017 (Processo n. 29/029942/2017).

CAMPO GRANDE-MS, 11 DE SETEMBRO DE 2017.

JOSIMÁRIO TEOTÔNIO DERBLI DA SILVA
Secretário-Adjunto de Estado de Educação

RESOLUÇÃO "P" SED N. 2.944, DE 11 DE SETEMBRO DE 2017.

O SECRETÁRIO-ADJUNTO DE ESTADO DE EDUCAÇÃO, no uso de suas atribuições legais, resolve:

LOTAR a servidora ELIZETE COLLA, matrícula n. 54278021, ocupante do cargo de Especialista de Educação, do Quadro Permanente de Pessoal do Estado de Mato Grosso do Sul, na Coordenadoria Regional de Educação – CRE-5, localizada no município de Dourados, com carga de 36 horas semanais, nos turnos matutino e vespertino, com validade a contar de 25 de julho de 2017 (Processo n. 29/031155/2017).

CAMPO GRANDE-MS, 11 DE SETEMBRO DE 2017.

JOSIMÁRIO TEOTÔNIO DERBLI DA SILVA
Secretário-Adjunto de Estado de Educação

RESOLUÇÃO "P" SED N. 2.945, DE 11 DE SETEMBRO DE 2017.

O SECRETÁRIO-ADJUNTO DE ESTADO DE EDUCAÇÃO, no uso de suas atribuições legais, resolve:

LOTAR a servidora GISELE TEIXEIRA DA SILVA SOUZA, matrícula n. 127003021, ocupante do cargo de Professor, do Quadro Permanente de Pessoal do Estado de Mato Grosso do Sul, na Coordenadoria de Políticas para a Educação Especial/COPESP/SUPED/SED, localizada no município de Campo Grande, com carga de 20 horas semanais, no período compreendido entre 16 de março de 2016 a 31 de janeiro de 2017, por regularização de vida funcional (Processo n. 29/005429/2017).

CAMPO GRANDE-MS, 11 DE SETEMBRO DE 2017.

JOSIMÁRIO TEOTÔNIO DERBLI DA SILVA
Secretário-Adjunto de Estado de Educação

RESOLUÇÃO "P" SED N. 2.946, DE 11 DE SETEMBRO DE 2017.

O SECRETÁRIO-ADJUNTO DE ESTADO DE EDUCAÇÃO, no uso de suas atribuições legais, resolve:

LOTAR a servidora GLÁUCIA APARECIDA DA COSTA DA SILVA, matrícula n. 423088021, ocupante do cargo de Professor, do Quadro Permanente de Pessoal do Estado de Mato Grosso do Sul, com carga de 4 horas semanais, na disciplina de Língua Portuguesa/EM, no turno matutino, na Escola Estadual João Ponce de Arruda, localizada no município de Três Lagoas, com validade a contar de 31 de julho de 2017, por reorganização de carga horária (Processo n. 29/029204/2017).

CAMPO GRANDE-MS, 11 DE SETEMBRO DE 2017.

JOSIMÁRIO TEOTÔNIO DERBLI DA SILVA
Secretário-Adjunto de Estado de Educação

RESOLUÇÃO "P" SED N. 2.947, DE 11 DE SETEMBRO DE 2017.

O SECRETÁRIO-ADJUNTO DE ESTADO DE EDUCAÇÃO, no uso de suas atribuições legais, resolve:

LOTAR a servidora JANET PERES WOETH, matrícula n. 119029021, ocupante do cargo de Professor, do Quadro Permanente de Pessoal do Estado de Mato Grosso do Sul, nas escolas estaduais abaixo especificadas, ambas localizadas no município de Dourados, com validade a contar de 14 de agosto de 2017, por retorno de readaptação (Processo n. 29/031092/2017).

Escola Estadual Floriano Viegas Machado

Disciplinas	Etapa	C/H	Turno
Língua Portuguesa	EM	12	noturno

Escola Estadual Prof. Celso Müller do Amaral

Componentes Curriculares	Etapa	C/H	Turno
Língua Portuguesa	EF	4	matutino

CAMPO GRANDE-MS, 11 DE SETEMBRO DE 2017.

JOSIMÁRIO TEOTÔNIO DERBLI DA SILVA
Secretário-Adjunto de Estado de Educação

RESOLUÇÃO "P" SED N. 2.948, DE 11 DE SETEMBRO DE 2017.

O SECRETÁRIO-ADJUNTO DE ESTADO DE EDUCAÇÃO, no uso de suas atribuições legais, resolve:

LOTAR o servidor LINDOVAN PEIXOTO, matrícula n. 106572021, ocupante do cargo de Professor, do Quadro Permanente de Pessoal do Estado de Mato Grosso do Sul, na escola estadual abaixo especificada, localizada no município de Novo Horizonte do Sul, com validade a contar de 2 de janeiro de 2017, por retorno de cedência (Processo n. 29/022923/2017).

Escola Estadual Dorcelina de Oliveira Folador

Disciplinas	Etapa	C/H	Turno
Geografia	EM	6	vespertino
Geografia	EM	10	noturno

CAMPO GRANDE-MS, 11 DE SETEMBRO DE 2017.

JOSIMÁRIO TEOTÔNIO DERBLI DA SILVA
Secretário-Adjunto de Estado de Educação

RESOLUÇÃO "P" SED N. 2.949, DE 11 DE SETEMBRO DE 2017.

O SECRETÁRIO-ADJUNTO DE ESTADO DE EDUCAÇÃO, no uso de suas atribuições legais, resolve:

LOTAR o servidor LUIZ OCTAVIUS RODRIGUES DE OLIVEIRA, matrícula n. 35218021, ocupante do cargo de Professor, do Quadro Permanente de Pessoal do Estado de Mato Grosso do Sul, na Coordenadoria Regional de Educação – CRE-3, localizada no município de Corumbá, com carga de 20 horas semanais, no turno

vespertino, com validade a contar de 21 de agosto de 2017 (Processo n. 29/030985/2017).

CAMPO GRANDE-MS, 11 DE SETEMBRO DE 2017.

JOSIMÁRIO TEOTÔNIO DERBLI DA SILVA
Secretário-Adjunto de Estado de Educação

RESOLUÇÃO "P" SED N. 2.950, DE 11 DE SETEMBRO DE 2017.

O SECRETÁRIO-ADJUNTO DE ESTADO DE EDUCAÇÃO, no uso de suas atribuições legais, resolve:

LOTAR a servidora TATIANA FREITAS DE SOUZA, matrícula n. 93327021, ocupante do cargo de Professor, do Quadro Permanente de Pessoal do Estado de Mato Grosso do Sul, na Assessoria de Revisão e Controle - ARECON, no município de Campo Grande, com carga de 20 horas semanais, com validade a contar de 28 de agosto de 2017 (Processo n. 29/237882/2017).

CAMPO GRANDE-MS, 11 DE SETEMBRO DE 2017.

JOSIMÁRIO TEOTÔNIO DERBLI DA SILVA
Secretário-Adjunto de Estado de Educação

RESOLUÇÃO "P" SED N. 2.951, DE 11 DE SETEMBRO DE 2017.

O SECRETÁRIO-ADJUNTO DE ESTADO DE EDUCAÇÃO, no uso de suas atribuições legais, resolve:

LOTAR a servidora VALMIRA MARIANA PÁSCOA, matrícula n. 32276022, ocupante do cargo de Professor, do Quadro Permanente de Pessoal do Estado de Mato Grosso do Sul, na Coordenadoria Regional de Educação - CRE-10, localizada no município de Paranaíba, com carga de 20 horas semanais, no turno matutino, com validade a contar de 14 de agosto de 2017 (Processo n. 29/029812/2017).

CAMPO GRANDE-MS, 11 DE SETEMBRO DE 2017.

JOSIMÁRIO TEOTÔNIO DERBLI DA SILVA
Secretário-Adjunto de Estado de Educação

RESOLUÇÃO "P" SED N. 2.952, DE 11 DE SETEMBRO DE 2017.

O SECRETÁRIO-ADJUNTO DE ESTADO DE EDUCAÇÃO, no uso de suas atribuições legais, resolve:

REMOVER, a pedido e no interesse da Administração Pública Estadual, a servidora ELAINE COSTA MACHADO REIS, matrículas n. 94038021 e 94038022, ocupante dos cargos de Professor Readaptado, do Quadro Permanente de Pessoal do Estado de Mato Grosso do Sul, da Escola Estadual José Mamede de Aquino, no município de Campo Grande, para a Escola Estadual Dom Aquino, localizada no município de Amambai, com carga de 40 horas semanais, nos turnos matutino e vespertino, com fundamento nos incisos I e II do art. 39 da Lei Complementar n. 87, de 31 de janeiro de 2000, com validade a contar de 28 de agosto de 2017 (Processo n. 29/026535/2017).

CAMPO GRANDE-MS, 11 DE SETEMBRO DE 2017.

JOSIMÁRIO TEOTÔNIO DERBLI DA SILVA
Secretário-Adjunto de Estado de Educação

RESOLUÇÃO "P" SED N. 2.953, DE 11 DE SETEMBRO DE 2017.

O SECRETÁRIO-ADJUNTO DE ESTADO DE EDUCAÇÃO, no uso de suas atribuições legais, resolve:

REMOVER, a pedido e no interesse da Administração Pública Estadual, o servidor LEONARDO BRUNO SOUZA AREDES, matrícula n. 11270021, ocupante do cargo de Professor, do Quadro Permanente de Pessoal do Estado de Mato Grosso do Sul, da Escola Estadual Prof.ª Maria de Lourdes Toledo Areias, para a Escola Estadual Prof. Silvio Oliveira dos Santos, ambas localizadas no município de Campo Grande, na disciplina de Química/EM, com carga de 8 horas semanais, no turno matutino, com fundamento nos incisos I e II do art. 39 da Lei Complementar n. 87, de 31 de janeiro de 2000, com validade a contar de 21 de agosto de 2017 (Processo n. 29/030778/2017).

CAMPO GRANDE-MS, 11 DE SETEMBRO DE 2017.

JOSIMÁRIO TEOTÔNIO DERBLI DA SILVA
Secretário-Adjunto de Estado de Educação

RESOLUÇÃO "P" SED N. 2.954, DE 11 DE SETEMBRO DE 2017.

O SECRETÁRIO-ADJUNTO DE ESTADO DE EDUCAÇÃO, no uso de suas atribuições legais, resolve:

REMOVER, a pedido e no interesse da Administração Pública Estadual, o servidor PEDRO JOSÉ DE MENEZES MACÊDO, matrícula n. 124682025, ocupante do cargo de Professor, do Quadro Permanente de Pessoal do Estado de Mato Grosso do Sul, das Escolas Estaduais Hércules Maymone, José Maria Hugo Rodrigues e Joaquim Murtinho, para a escola estadual abaixo especificada, todas localizadas no município de Campo Grande, com fundamento nos incisos I e II do art. 39 da Lei Complementar n. 87, de 31 de janeiro de 2000, com validade a contar de 1º de setembro de 2017 (Processo n. 29/029682/2017).

Escola Estadual João Carlos Flores

Disciplinas	Etapa	C/H	Turno
Biologia	EM	10	matutino
Componentes Curriculares	Etapa	C/H	Turno
Ciências da Natureza	EF	20	integral

CAMPO GRANDE-MS, 11 DE SETEMBRO DE 2017.

JOSIMÁRIO TEOTÔNIO DERBLI DA SILVA
Secretário-Adjunto de Estado de Educação

RESOLUÇÃO "P" SED N. 2.955, DE 11 DE SETEMBRO DE 2017.

O SECRETÁRIO-ADJUNTO DE ESTADO DE EDUCAÇÃO, no uso de suas atribuições legais, resolve:

REMOVER, a pedido e no interesse da Administração Pública Estadual, a servidora ROZEMIRE CORREA DA SILVA, matrícula n. 71845023, ocupante do cargo de Professor, do Quadro Permanente de Pessoal do Estado de Mato Grosso do

Sul, da Escola Estadual Maestro Frederico Liebermann, para a Escola Estadual 26 de Agosto, ambas localizadas no município de Campo Grande, na disciplina de Química/EM, com carga de 4 horas semanais, no turno vespertino, com fundamento nos incisos I e II do art. 39 da Lei Complementar n. 87, de 31 de janeiro de 2000, com validade a contar de 28 de agosto de 2017 (Processo n. 29/029751/2017).

CAMPO GRANDE-MS, 11 DE SETEMBRO DE 2017.

JOSIMÁRIO TEOTÔNIO DERBLI DA SILVA
Secretário-Adjunto de Estado de Educação

APOSTILA DO SECRETÁRIO-ADJUNTO DE ESTADO DE EDUCAÇÃO

Na Resolução "P" SED n. 2.280, de 28 de JUNHO de 2017, publicada no Diário Oficial n. 9.439, de 28 de JUNHO de 2017, página 29, na parte que concedeu o Adicional por Tempo de Serviço à servidora MARIA IGNEZ AMARILA VALENSUELA, matrícula n. 82495021, foi feita a seguinte apostila (Processo n. 29/017602/2017):

Onde constou:

% CONCEDIDO	ANOS	PERÍODO AQUISITIVO	DATA DE INÍCIO
+25%	20	27/4/2007 a 25/4/2012	25/4/2012
+30%	25	26/4/2012 a 23/4/2017	23/4/2017

Passa a constar:

% CONCEDIDO	ANOS	PERÍODO AQUISITIVO	DATA DE INÍCIO
+5%	20	27/4/2007 a 25/4/2012	25/4/2012
+5%	25	26/4/2012 a 23/4/2017	23/4/2017

CAMPO GRANDE-MS, 11 DE SETEMBRO DE 2017.

JOSIMÁRIO TEOTÔNIO DERBLI DA SILVA
Secretário-Adjunto de Estado de Educação

SECRETARIA DE ESTADO DE SAÚDE

RESOLUÇÃO "P" SES n. 269, DE 30 DE AGOSTO DE 2017.

O SECRETÁRIO DE ESTADO DE SAÚDE, no uso de suas atribuições legais, resolve:

Em atendimento ao disposto no Decreto nº. 11.591 de 23.04.2004, divulgar os nomes dos servidores doadores de sangue, sendo: Anexo I - servidores que doaram durante o mês de JULHO DE 2017; Anexo II - servidores que recrutaram doadores; Anexo III - Complementação de meses anteriores, Anexo IV - servidores que recrutaram doadores: Complementação de meses anteriores:

MAURICIO RODRIGUES PERALTA
Secretário de Estado de Saúde em substituição

Anexo I da Resolução "P" SES Nº 269, de 30 de agosto de 2017.

Matrícula/Nome	Cidade	Lotação	Data
123094023 ADEILSON VALDEZ SERPA	Campo Grande	SAD	01/07/2017
52991021 ADEMAR GONCALVES DE OLIVEIRA	Três Lagoas	CBMMS	03/07/2017
97928021 ADRIANO DE SOUZA LIPOLI	Campo Grande	SED	11/07/2017
93692021 ADRIANO DO CARMO SENA	Campo Grande	FUNSAU	14/07/2017
6083021 AGEU COSTA MARTINS	Dourados	CBMMS	14/07/2017
55213021 AILTON APARECIDO ARAQUAN	Campo Grande	PMMS	25/07/2017
112969023 AILTON JOSE	Campo Grande	SAD	28/07/2017
124284021 ALAN MIRANDA DE SOUZA	Três Lagoas	CBMMS	06/07/2017
104131021 ALESSANDRA DIAS DA SILVA	Campo Grande	SEDHAST	06/07/2017
128479022 ALESSANDRO INACIO DA SILVA	Campo Grande	CBMMS	27/07/2017
57124027 ALEX STARCH PERLIN	Campo Grande	SED	31/07/2017
467302021 ALEXANDRE CUTARELLI CONDE	Campo Grande	SEFAZ	31/07/2017
101972022 ALEXANDRE DUARTE DE BARROS	Campo Grande	PMMS	15/07/2017
98477021 ALEXANDRE SARAIVA GONCALVES	Dourados	PMMS	31/07/2017
438106021 ALINE FREITAS DA COSTA BRAZAO	Campo Grande	SED	31/07/2017
79482025 ALINE MENDES PLEUTIN	Campo Grande	SEDHAST	07/07/2017
21297021 ALLISON DOS SANTOS PETRINI	Dourados	CBMMS	03/07/2017
63185022 AMALIA ALVES MIRANDA	Dourados	SEFAZ	29/07/2017
126164022 AMANDA CARLA DE LIMA PREZA DE OLIVEIRA	Campo Grande	SES	06/07/2017
432010022 AMANDA MEDRADO DOS SANTOS	Campo Grande	PCMS	07/07/2017
431625021 ANA CRISTINA DIAS ROCHA	Três Lagoas	DETRAN	03/07/2017
424350021 ANA CRISTINA TORRES NOGUEIRA DAMASCENO	Campo Grande	AGEHAB	08/07/2017
104174021 ANA LETICIA GAUNA CAPISTRANO DA SILVA	Campo Grande	DETRAN	25/07/2017
128335022 ANA PAULA CORREIA DA SILVA	Campo Grande	CBMMS	17/07/2017
112868021 ANA PAULA DA SILVA FRANCO	Campo Grande	SEFAZ	14/07/2017
125256021 ANA VALQUIRIA BALBUENA LEO CLARANHAN	Campo Grande	SEDHAST	13/07/2017
117091023 ANDRE DE SOUZA RODRIGUES	Campo Grande	PCMS	28/07/2017

55542022 ANDRE LUIZ FONSECA SANTOS	Campo Grande	CBMMS	14/07/2017
431795021 ANDRESSA BAREA BORGES	Campo Grande	FUNSAU	10/07/2017
2367021 ANICETE AJALA	Campo Grande	SES	06/07/2017
103529021 ANNY KAROLYNE DOS SANTOS NONATO	Campo Grande	AGEHAB	27/07/2017
74888021 ANTONIO ALVES DOS SANTOS	Ponta Porã	CBMMS	04/07/2017
76786021 ANTONIO JOSE DOS SANTOS	Dourados	CBMMS	03/07/2017
78954021 ANTONIO VITORIANO AGUIRRE ALEM	Campo Grande	PMMS	25/07/2017
106373021 APARECIDA DA SILVA SOARES PEREIRA	Dourados	UEMS	27/07/2017
120411021 APARECIDA FERREIRA DE ALMEIDA	Campo Grande	JUCEMS	21/07/2017
433284021 ARACY GARCIA TRAVASSOS DOS SANTOS	Campo Grande	UEMS	28/07/2017
103269021 ARIANE CONCEICAO CARLOTO DE SOUZA	Campo Grande	FUNSAU	19/07/2017
116922022 ARINEY ROSA DE MELO	AMAMBAI	CBMMS	15/07/2017
424340022 ARIOVALDO RIBEIRO DOS SANTOS	AMAMBAI	PCMS	15/07/2017
27316022 AUGUSTO GOMES DA SILVA NERY	Campo Grande	FUNSAU	15/07/2017
6546 BRENO FRANCO LEONEL	Campo Grande	SANESUL	27/07/2017
434258021 BRUNO NERES COELHO ROCHA	Campo Grande	IMASUL	21/07/2017
25590021 CAIO RODRIGUES VILANOVA	Dourados	CBMMS	03/07/2017
98070022 CARLA SAAB ORSINI COLMAN	Campo Grande	SEJUSP	27/07/2017
125572022 CARLOS ALESSANDRO RODRIGUES ARAUJO	Campo Grande	FUNSAU	08/07/2017
314191021 CARLOS ANTONIO TEODORO L. JUNIOR	Dourados	SEFAZ	06/07/2017
113097023 CARLOS IDELFONSO DA SILVA	Dourados	PMMS	04/07/2017
64851021 CELINA GIMENEZ	Campo Grande	DETRAN	07/07/2017
126593021 CHRYSYTHIAN DE ARRUDA ROMERO	Campo Grande	FUNSAU	07/07/2017
115592022 CLAUDIA DOS SANTOS PEREIRA	Campo Grande	FUNSAU	15/07/2017
35899024 CLAUDIA STEFFANY DA SILVA	Campo Grande	SED	19/07/2017
426243022 CLAUDINEI RIOS DA SILVA	AMAMABAI	PCMS	15/07/2017
82654021 CLAUDINEY DA SILVA QUINTANA	PONTA PORA	CBMMS	04/07/2017
117188021 CLAUDIO EDUARDO MARCUZZO	Campo Grande	FUNSAU	01/07/2017
81943022 CLAUDIO TERUO MIGUITA	Campo Grande	SEJUSP	28/07/2017
23509021 CLEBER COELHO BIANCHI	Campo Grande	SEFAZ	19/07/2017
58838021 CONCEICAO DA COSTA PORTO	Dourados	SES	04/07/2017
94623021 CONCEICAO FERREIRA DOS SANTOS	Campo Grande	FUNSAU	07/07/2017
105624021 CRISTIANE FERNANDES DA SILVA	Campo Grande	FUNSAU	13/07/2017
30659023 DALVINA APARECIDA PEREIRA AMORIM	Campo Grande	FUNSAU	06/07/2017
33154021 DANIEL BARBOSA FERREIRA DA SILVA	Campo Grande	PMMS	21/07/2017
437828021 DANIELA BRASIL FRANÇA NASCIMENTO	Campo Grande	FUNSAU	15/07/2017
134025023 DANIELLE FREITAS STABULLO DOS SANTOS	Campo Grande	PCMS	19/07/2017
435669025 DANILO SALVATERRA DE ARAUJO	Campo Grande	AGEPEN	10/07/2017
422692021 DARCILENE CRISTINA TELLES CARVALHO	Campo Grande	SED	25/07/2017
23186021 DÁRIO DE GÓES FILHO	Campo Grande	AEM-MS	19/07/2017
118318022 DAVID BAGGIO CAVALCANTE	Campo Grande	PMMS	01/07/2017
120126021 DEBERTON MAXIMO	Campo Grande	FUNSAU	06/07/2017
115218021 DIANA PILATTI ONOFRE	Campo Grande	SED	21/07/2017
132843025 DIEGO DE PAULA M. ROGADO	Campo Grande	SED	25/07/2017
85049023 DIOMÉDES FRANCISCO PINHEIRO	Campo Grande	SAD	07/07/2017
24294024 DOMINGOS CELIO ALVES CARDOSO	Campo Grande	SAD	25/07/2017
124895022 DOUGLAS HERRERA NABUCO	Campo Grande	FUNSAU	24/07/2017
120922023 EDER RODRIGO ARAUJO DE LIMA	Campo Grande	SAD	14/07/2017
122635021 EDINEIA BARBOSA DE ALMEIDA	Dourados	DETRAN	07/07/2017
14969021 EDMUNDO HEBERT ROMCY OLIVEIRA	Campo Grande	FUNSAU	31/07/2017
38234022 EDNA LUCIA SANTANA DE ARAUJO	Campo Grande	FUNDECT	07/07/2017
108747021 EDSON VIEIRA DE SOUZA	Campo Grande	CBMMS	10/07/2017
329719021 EDUAN CHOEI SOUZA HIGA	Campo Grande	CBMMS	03/07/2017
468315022 EDUARDO ALEXANDRE DE OLIVEIRA FONSECA	Campo Grande	AGEPEN	14/07/2017

468623021 EDUARDO FERRARI	Campo Grande	JUCEMS	17/07/2017
62671021 EDUARDO RACHID TEIXEIRA	Dourados	CBMMS	26/07/2017
87846024 ELENIZE LAURO DE ARRUDA CORREA	Campo Grande	SAD	01/07/2017
121834021 ELIAS ALONSO DA SILVA	Campo Grande	SEDHAST	04/07/2017
47682023 ELIAS DOS SANTOS DA TRINDADE	Campo Grande	PMMS	07/07/2017
15144021 ELISABETE PAIVA DOS SANTOS	Campo Grande	FUNSAU	22/07/2017
433876021 ELIZANGELA APARECIDA BENITEZ DOS PASSOS	Campo Grande	FUNSAU	08/07/2017
95212021 ELIZANGELA BORHRER DA SILVA	Campo Grande	CBMMS	07/07/2017
130239022 EMERSON BIGAS PEREIRA	Dourados	PMMS	19/07/2017
100418021 ENDERLI ROHOD DE SOUSA PIRES	Dourados	UEMS	07/07/2017
82635022 ERICA CRISTINA DE JESUS ABRÃO VELASQUEZ	Campo Grande	FUNSAU	22/07/2017
98935021 ETELVANE GOMES DE SOUZA	Campo Grande	FUNSAU	24/07/2017
78945021 EVANDRO PAES BARBOSA JUNIOR	Campo Grande	FUNSAU	13/07/2017
20067021 EVERTON DA SILVA NOBREGA	Campo Grande	FUNSAU	13/07/2017
427505021 FABIANE PEREIRA DA SILVA MEDEIROS	Campo Grande	DETRAN	20/07/2017
93066021 FABIANO ALMEIDA AFONSO	Campo Grande	CBMMS	20/07/2017
120078022 FABIO DE ARRUDA TEIXEIRA	Campo Grande	DETRAN	28/07/2017
82686021 FABIO GOMES LARA	Campo Grande	PMMS	05/07/2017
124484021 FABIO PEREIRA DE LIMA	Campo Grande	CBMMS	12/07/2017
42189021 FABIOLA FATIMA DA CHAGAS	Dourados	PMMS	29/07/2017
125602023 FABRICIO AMADO BATISTA	Campo Grande	PMMS	01/07/2017
433401021 FELIPE LOUREIRO DE CAMARGO	Campo Grande	CBMMS	12/07/2017
435517022 FELIPE PEREIRA MATOSO	Dourados	UEMS	05/07/2017
433405021 FELIX ABRAO	Três Lagoas	CBMMS	03/07/2017
433917021 FERNANDA FRANCESCHINI	Campo Grande	FUNSAU	29/07/2017
102201022 FERNANDA RUAS BARBOSA	Campo Grande	FUNSAU	15/07/2017
114382021 FERNANDO AMORIM LOUZANO	Campo Grande	DETRAN	14/07/2017
104900022 FERNANDO BENITES BASTOS	Campo Grande	PCMS	14/07/2017
117341021 FERNANDO DE OLIVEIRA MELO	Campo Grande	CBMMS	07/07/2017
90312021 FERNANDO HENRIQUE SCHIAVO GARCIA	Campo Grande	PMMS	18/07/2017
129308023 FERNANDO PEREIRA DE PAULA E SILVA	Campo Grande	PCMS	17/07/2017
115808022 FILOMENA VENTURINI	Campo Grande	FUNSAU	24/07/2017
115674021 FLAVIO JOSE MOREIRA RODRIGUES	Campo Grande	PMMS	14/07/2017
99423021 FRANCIS LARANGEIRA DE SOUZA CAMPOS	Campo Grande	FUNSAU	01/07/2017
113311021 FREDERICK CALDEIRA DA ROCHA	Dourados	CBMMS	03/07/2017
69267021 FREDERICO FRANCOSE CANOLA	Campo Grande	PMMS	07/07/2017
75739021 GEANI ALMEIDA	Campo Grande	SES	06/07/2017
88305021 GERCINO FRANCISCO DA SILVA FILHO	Campo Grande	FUNSAU	20/07/2017
81574021 GERSON FELIPE VALERIO	Dourados	SED	24/07/2017
423611021 GILBERTO CARLOS RODRIGUES JUNIOR	Ponta Porã	CBMMS	04/07/2017
79666021 GILSON JOSE CORREA MENDES	Ponta Porã	CBMMS	04/07/2017
431708021 GISELI APARECIDA MAIA	Campo Grande	FUNSAU	22/07/2017
129953021 GISELE CARDOSO ROZA	Campo Grande	FUNSAU	26/07/2017
56848021 GRASCIELA DA ROCHA DOS SANTOS	Campo Grande	SEDHAST	10/07/2017
38174023 GUSTAVO ADOLPHO BIANCHI FERRARIS	Campo Grande	PCMS	19/07/2017
423676021 GUSTAVO ANTUNES CHAVES	Três Lagoas	CBMMS	03/07/2017
106012021 GUSTAVO ERICH DE PAULA RECALDE	Campo Grande	CBMMS	12/07/2017
427512021 GUSTAVO HENRIQUE SOARES NEVES	Campo Grande	DETRAN	25/07/2017
435220021 GUSTAVO MATTOSINHO DE REZENDE	Campo Grande	SAD	12/07/2017
433009021 GUSTAVO PIATTI OHIRA	Campo Grande	CBMMS	18/07/2017
27346021 HELINALDO DE SOUZA NUNES	Campo Grande	SES	06/07/2017
24213022 HEVELYN CARLA CASTILHO DE OLIVEIRA	Campo Grande	AGEPEN	21/07/2017
108468021 HILTON SOARES DE LIMA	Campo Grande	FUNSAU	01/07/2017
127677021 HUDSON APARECIDO LEANDRO	Campo Grande	CBMMS	04/07/2017

425178021 IGOR ROSA MARTINS	Dourados	PMMS	04/07/2017
16999021 ILMA ALEXANDRE	Campo Grande	AGEPEN	31/07/2017
470377021 INGRID EDITH ARRUDA	Dourados	UEMS	07/07/2017
70116021 IRAN MONTEIRO DE AZEVEDO	Campo Grande	FUNSAU	27/07/2017
77857022 ISABELA TEIXEIRA ETTO	Campo Grande	SEJUSP	31/07/2017
425639022 ISAC BERTHOLEZ MAIOR	Campo Grande	FUNSAU	27/07/2017
128107021 ISAIAS TEIXEIRA DE MELO JUNIOR	Campo Grande	PMMS	01/07/2017
57122021 ITALO CARLOS ARAUJO COUTO	Dourados	SED	28/07/2017
47160021 IVETE DE SATORRES BARBOSA	Campo Grande	FUNSAU	24/07/2017
78548021 IZEQUIEL SILVERIO PENA	Campo Grande	FUNSAU	24/07/2017
7326022 JAKSON XAVIER MARTINS	Dourados	SEJUSP	03/07/2017
125624021 JANDER ESPINDOLA DOS SANTOS	Dourados	PMMS	31/07/2017
80729021 JANIZETE DA SILVA DE AGUIAR	Campo Grande	SEDHAST	31/07/2017
104823021 JAQUELINE APARECIDA DA SILVA	Campo Grande	FUNSAU	08/07/2017
10757022 JAQUELINE REZENDE ALVES BIE	Campo Grande	SED	28/07/2017
101331023 JEAN FLAVIO FRANCA SOARES	Campo Grande	SAD	21/07/2017
35828021 JEFFERSON MACEDO NAZARO	Campo Grande	SED	14/07/2017
126665023 JEFFERSON LIMA RODRIGUES	Campo Grande	SAD	21/07/2017
117359022 JOAO ANTONIO DE BRITO	Campo Grande	SEJUSP	15/07/2017
424430022 JOAO ANTONIO SILVA DE ARAUJO	Dourados	PCMS	31/07/2017
71907023 JOAO EDUARDO SOUTO MACHADO	Campo Grande	PCMS	27/07/2017
113326021 JOAO FRANCISCO BENITES	Campo Grande	FUNSAU	05/07/2017
120702021 JOAO LUPATO	Campo Grande	FUNSAU	21/07/2017
68153022 JOÃO RICARDO DIAS DE OLIVEIRA	Campo Grande	SEFAZ	27/07/2017
97427024 JOICE SOLER DE SOUZA	Campo Grande	PCMS	03/07/2017
43701021 JORGE HENRIQUE SATO	Campo Grande	DETRAN	24/07/2017
47200021 JOSE BRAINER RAMOS SALDANHA	Campo Grande	JUCEMS	31/07/2017
88313023 JOSE CARLOS DE OLIVEIRA	Campo Grande	FUNSAU	17/07/2017
106398021 JOSE CARLOS GONCALVES DA SILVA	Dourados	PMMS	12/07/2017
95301021 JOSE FRANCISCO DA SILVA PAVONI	Dourados	PMMS	24/07/2017
3200 JOSE NEY SANDIM TAVEIRA	Campo Grande	SANESUL	27/07/2017
44328021 JOSE RAMALHO BEZERRA	Campo Grande	SEFAZ	12/07/2017
88117021 JOSELIO FERREIRA DE LIMA	PONTA PORA	CBMMS	04/07/2017
425245021 JOSUÉ FLORES MARQUES	PONTA PORA	PMMS	05/07/2017
60263021 JULIANE BARROS DE OLIVEIRA	Campo Grande	FUNSAU	14/07/2017
106555023 JULIO CESAR RODRIGUES DE MOURA	Campo Grande	DETRAN	25/07/2017
60888025 JUVENIL ROSA LIMA	Ponta Porã	CBMMS	04/07/2017
102783027 KATIUSCI FERREIRA DE OLIVEIRA	Campo Grande	SED	19/07/2017
424955021 KEILA DA COSTA ROCHA	Campo Grande	PMMS	01/07/2017
131277021 KESIA REGINA DE ALMEIDA DUARTE	Campo Grande	SEDHAST	17/07/2017
433090021 LAILA CANUTO PORTO	Campo Grande	FUNSAU	06/07/2017
117368021 LAUDSON SILVA ANEZ	Campo Grande	FUNSAU	08/07/2017
112310021 LEA WALESKA GOMES	Campo Grande	FUNSAU	08/07/2017
38182023 LEANDRO GONÇALVES PEREIRA	Campo Grande	PCMS	08/07/2017
431787022 LEANDRO PEDRO OLIVEIRA HADDAD	Campo Grande	AGEHAB	07/07/2017
107558021 LEDA MARIA BORGES ALMEIDA DOS SANTOS	Campo Grande	SEDAHST	12/07/2017
25143021 LEIRIAN DE OLIVEIRA	Três lagoas	CBMMS	03/07/2017
112015022 LINDOMAR CASTILHO MELO	Campo Grande	FUNSAU	15/07/2017
29978025 LIVANIO BOBADILHA	PONTA PORA	CBMMS	04/07/2017
119148021 LIZANY LECHNER DA SILVA	Campo Grande	IMASUL	24/07/2017
434690021 LUANA PATRICIA CALDEIRA PINTADO	Campo Grande	FUNSAU	22/07/2017
109124021 LUCIANA DA SILVA FERREIRA	Campo Grande	FUNSAU	29/07/2017
15579021 LUCIANA PAULA BARBOSA CAMPOS	Campo Grande	IMASUL	21/07/2017
84753023 LUCIANO ARRUDA DA SILVA	Campo Grande	SAD	07/07/2017
107887021 LUCILENE BEZERRA DA SILVA	Campo Grande	SEDHAST	28/07/2017

111674022 LUCIMAR BORGES DA CRUZ	Campo Grande	FUNSAU	29/07/2017
72393021 LUCIMEIRE RODRIGUES DOS SANTOS	Campo Grande	FUNSAU	22/07/2017
7559021 LUIS CARLOS COIMBRA VEGAS	Campo Grande	FUNSAU	15/07/2017
433122021 LUIZ CARLOS MULLER MIRANDA LEMES	PONTA PORA	CBMMS	04/07/2017
466007022 LUIZ FERNANDO VILAS BOAS PEIXOTO	Campo Grande	SED	14/07/2017
127645023 LUZIA TEREZINHA DA SILVA CORADO	Campo Grande	DETRAN	25/07/2017
115497021 MARCEL REINALDO FRANCISCO	Campo Grande	CBMMS	08/07/2017
87071023 MARCELLO SEIKI INAMINE	Campo Grande	FUNSAU	08/07/2017
53996021 MARCELO BLAN DE MENEZES	Campo Grande	SEJUSP	04/07/2017
102500021 MARCELO DE ANDRADE SANTOS	Campo Grande	CBMMS	17/07/2017
97033021 MARCELO JOSE PEREIRA DA SILVA	Campo Grande	SED	15/07/2017
83463021 MARCELO LINO DE ALMEIDA	Campo Grande	AGEPEN	27/07/2017
6313022 MARCELO RENATO RODRIGUES DE LIMA ALONSO	Campo Grande	PCMS	01/07/2017
134174021 MARCELO ROSARIO GARCIA	Campo Grande	PMMS	28/07/2017
113152021 MARCELO SALAPATA DA SILVA	Dourados	PMMS	25/07/2017
40754021 MARCIO BATISTA DE OLIVEIRA	Três lagoas	PMMS	14/07/2017
130276023 MARCIO DE OLIVEIRA GONZALES	Campo Grande	SAD	07/07/2017
113844021 MARCIO MARIO RAMOS	Campo Grande	FUNSAU	22/07/2017
11574021 MARCO AURELIO DE SOUZA	Campo Grande	FUNSAU	31/07/2017
58216023 MARCOS ENZIO GOULART	Campo Grande	FERTEL	05/07/2017
127235021 MARCOS MAURICIO PEREIRA DA SILVA	Campo Grande	PMMS	05/07/2017
85992021 MARIA DAVINA NOGUEIRA DIAS	Campo Grande	SED	12/07/2017
82333021 MARIA DE LOURDES TEIXEIRA	Campo Grande	FUNSAU	14/07/2017
428564024 MARIA IVONE IBANHES	Campo Grande	SED	04/07/2017
431103021 MARIANA NASCIMENTO DE ARAUJO	Campo Grande	FUNSAU	22/07/2017
74987021 MARIO JOSE SARMENTO LOPES	AMAMBAI	CBMMS	15/07/2017
457639021 MARION DE BAAR KREPEL CARBONARI	Campo Grande	FUNSAU	17/07/2017
73629021 MARLENE ROPKE	Campo Grande	SED	15/07/2017
70638021 MARLENE SALOMONE DA MATTA	Dourados	SED	28/07/2017
2048021 MARLI TEIXEIRA TAVARES	Dourados	SED	17/07/2017
300287022 MARLON PEREIRA BRASIL	Campo Grande	DETRAN	19/07/2017
113989021 MARLUCI FRANCO SANTOS	Campo Grande	CBMMS	14/07/2017
72866021 MATHEUS NOBRIGA OJEDA	Campo Grande	SEJUSP	06/07/2017
436584021 MAURA JACKELINE COIMBRA DIAS	Campo Grande	FUNSAU	05/07/2017
92854024 MAURICIO MOSQUEIRA MACIEL	Campo Grande	FUNSAU	10/07/2017
71338022 MAURO LUIS DA SILVA	Dourados	SES	28/07/2017
126745023 MAURO VELOSO DE OLIVEIRA	Campo Grande	SAD	13/07/2017
30676021 MAYCOM DIAS DE LIMA	Dourados	PMMS	24/07/2017
133280021 MELINA RAQUEL THEOBALD	Campo Grande	FUNSAU	29/07/2017
431287021 MICHAEL DOUGLAS DE LIMA OLIVEIRA	Campo Grande	FUNSAU	03/07/2017
24922023 MIKAILL ALESSANDRO GOUVEA FARIA	AMAMBAI	PCMS	15/07/2017
56573022 MOANESS YURI STEFANES LEAL PEREIRA	Campo Grande	SED	28/07/2017
85176021 MONICA CRISTINA VITOR GOMES BARBOSA	Campo Grande	FUNSAU	08/07/2017
32523021 MURILO HENRIQUE ASSUNCAO DOS SANTOS	Dourados	SED	04/07/2017
60180024 NATANAEL DALETE BARROS	Campo Grande	FUNSAU	06/07/2017
431308021 NATHALIA MARINA SOUTO TADIOTO BENITO	Campo Grande	FUNSAU	08/07/2017
115405021 NEIRILENE CARDOSO DA SILVA	Campo Grande	FUNSAU	15/07/2017
18255021 NELSON GIL DE ARRUDA	Campo Grande	FUNSAU	14/07/2017
121274021 NILTON MARQUES FERREIRA JUNIOR	Campo Grande	PMMS	12/07/2017
79975023 NIVALDO MARQUES DA SILVA	Campo Grande	SAD	01/07/2017
51412023 NORMA LUCIA DE L. GONCALVES VIEIRA	Campo Grande	SEDHAST	27/07/2017
50216023 NORMA SUELI DUBIAN DO NASCIMENTO	Campo Grande	DETRAN	25/07/2017
108578021 OCTACILIO SAKAI JUNIOR	Campo Grande	DETRAN	04/07/2017
35276022 ODETE JESUINO DE QUEIROZ OLIVEIRA	Campo Grande	FUNSAU	28/07/2017

25999021 OLÍCIO DA SILVA LEMOS	Dourados	CBMMS	03/07/2017
87847021 OSVALDO PALMEIRA DA SILVA	Campo Grande	FUNSAU	22/07/2017
66295021 PAULO CANHETE	Ponta Porã	CBMMS	04/07/2017
66726021 PAULO CELESTINO ALVES DE OLIVEIRA	Campo Grande	SED	01/07/2017
11500021 PAULO CESAR DA SILVA SANTOS	Campo Grande	DETRAN	25/07/2017
27252022 PAULO GIOVANI FRANCO MACHUCA	Campo Grande	CBMMS	05/07/2017
41199021 PAULO SCARABELI PINTO	Campo Grande	SED	24/07/2017
41420021 RAFAEL HENRIQUE FERNANDES	Dourados	CBMMS	03/07/2017
129389021 RAPHAEL SILVA CACHO	Campo Grande	FUNSAU	15/07/2017
112913022 REASILVA DE ALBUQUERQUE	Campo Grande	DETRAN	25/07/2017
113479026 REGIANE KARINE NOGUEIRA MACHADO	Campo Grande	SED	20/07/2017
65504023 REGINA CÉLIA SOUZA GONÇALVES	Campo Grande	SAD	13/07/2017
343521021 RENAN CARDENA DE SOUZA	Dourados	CBMMS	31/07/2017
33198021 RENAN WERNY GARCIA	Campo Grande	FUNSAU	27/07/2017
105736022 RENATA RIBEIRO MOTTA	Campo Grande	SES	26/07/2017
10442022 RENATO BAMBIL IMAI	Campo Grande	PMMS	07/07/2017
431615021 RENATO DAVALO	Campo Grande	FUNSAU	21/07/2017
133970021 RENATO FABRES DE QUEIROZ	Três lagoas	CBMMS	03/07/2017
117884021 RICARDO BARBARA DIAS	Campo Grande	CBMMS	25/07/2017
113122021 RICARDO GONÇALVES	Dourados	PMMS	24/07/2017
111699021 RICARDO LINS ESTEVAO DE MORAES	Campo Grande	PMMS	11/07/2017
35702023 RICARDO PATRESE CACERES	PONTA PORA	AGEPEN	04/07/2017
105339021 RICARDO PEREIRA DE MATOS	Campo Grande	PMMS	26/07/2017
76947021 RINALDO CAVALCANTE DA SILVA	Três Lagoas	CBMMS	03/07/2017
134032021 ROBERTA DAYANI DA SILVA NAKAYA	Campo Grande	FUNSAU	29/07/2017
375587021 ROBERTA IZEPI SILVA	Campo Grande	DETRAN	25/07/2017
118935022 ROBERTO VIEIRA PEREIRA	Campo Grande	AGEPEN	14/07/2017
98398021 RODRIGO AVALHAES MENDONÇA	Campo Grande	FUNSAU	15/07/2017
120100021 RODRIGO PADILHAS DE MEDEIROS	Campo Grande	FUNSAU	29/07/2017
31306021 RODRIGO SALES COELHO	Três lagoas	CBMMS	03/07/2017
79577021 ROMILDO COLMAN	Ponta Porã	CBMMS	04/07/2017
125514021 ROMIRAN OLIVEIRA CERQUEIRA	AMAMBAÍ	CBMMS	15/07/2017
112166021 RONALDO DE SOUZA DIAS	Campo Grande	PMMS	31/07/2017
39147021 RONALDO LUIZ BENITES DE OLIVEIRA	Campo Grande	SAD	06/07/2017
37886022 RONAN DIAS GARCIA	Dourados	CBMMS	25/07/2017
425096021 RÔNEI WACHHOLZ DOS SANTOS	Campo Grande	PMMS	11/07/2017
126338023 ROSA MARIA DA SILVA PRUDENCIA MAGALHAES	Campo Grande	SEJUSP	12/07/2017
99485021 ROSANA DE SALES ARAUJO	Campo Grande	CBMMS	07/07/2017
433935021 ROSANGELA ALVES DOS SANTOS	Campo Grande	FUNSAU	15/07/2017
108839022 ROSANI DA SILVA BAIROS LEMOS	Campo Grande	FUNSAU	01/07/2017
59184021 ROSEMARY FERNANDES FERREIRA	Campo Grande	FUNSAU	28/07/2017
59223021 ROSILDA MANTOVANI DA SILVA	Dourados	UEMS	18/07/2017
115115021 ROSINEIA JESUS ARAUJO	Campo Grande	FUNSAU	22/07/2017
90730023 ROZILENE LOPES BARRETO	Campo Grande	SAD	07/07/2017
4049021 RUBEN ALBERTO ABBOTT DE CASTRO PINTO NET	Campo Grande	FUNSAU	07/07/2017
118292021 RUDINEY DE ARAUJO LEAL	Campo Grande	DETRAN	07/07/2017
326540021 Salatiel Marcos Martins Duailibi	Três Lagoas	CBMMS	03/07/2017
85747023 SANDRA MARA BUENO BARBOSA MARTINS	Campo Grande	SAD	27/07/2017
121119021 SANDRA OLIVEIRA DA SILVA	Campo Grande	CBMMS	14/07/2017
126022022 SANDRA OLIVEIRA DA SILVA NASCIMENTO	Dourados	SED	31/07/2017
73445023 SARAH SALLES CAVALCANTE	Campo Grande	PCMS	24/07/2017
85982022 Sebastiao Aparecido Junqueira	Três lagoas	SEJUSP	28/07/2017
32054021 SEBASTIAO DIAS BARBOSA	Campo Grande	SED	24/07/2017
96039022 SEBASTIAO GONCALVES DE OLIVEIRA	Dourados	AGEPEN	11/07/2017

98256021 SERGIO MARQUES DE ALENCAR	Campo Grande	PMMS	01/07/2017
121945021 SERGIO ROBERTO DA SILVA VILALBA	Campo Grande	PMMS	01/07/2017
431960021 SERGIO YOSHIHARU FUKURO	Dourados	UEMS	12/07/2017
62262023 SIDNEY GOMES ALVES	Dourados	UEMS	26/07/2017
75765022 SILVANA MARTINS DA SILVA	Campo Grande	FUNSAU	22/07/2017
27267021 SILVANA PONCIANO MORATO PINTO	PONTA PORA	PMMS	13/07/2017
88382021 SILVINO ANTONIO MARTINS NETO	Campo Grande	PMMS	10/07/2017
423515021 STENIO FELIX DE SANTANA NOGUEIRA	Campo Grande	CBMMS	05/07/2017
116782021 SUZANA MACIEL DE SOUZA	Campo Grande	FUNSAU	15/07/2017
433866021 TALITA CRISTINA MATHEUS SOUZA	Campo Grande	FUNSAU	01/07/2017
319859021 THAINARA FARIAS ROCHA	Campo Grande	AGRAER	29/07/2017
133248022 THIAGO ALVES DOS REIS	Campo Grande	AGEPEN	25/07/2017
29622022 THIAGO FROES ACOSTA	Campo Grande	SED	12/07/2017
105093024 THIAGO SOARES DUARTE	Campo Grande	DETRAN	12/07/2017
5368021 THOMPSON ROSAS DE SOUZA	Campo Grande	FUNSAU	22/07/2017
432807021 TIAGO DA SILVA ROCELI	Três lagoas	CBMMS	04/07/2017
94234021 TIBURCIO RICARDO DINIZ VIANA	Campo Grande	CBMMS	07/07/2017
82869021 VALDECK DE SIQUEIRA SANTOS	Campo Grande	CBMMS	06/07/2017
52334023 VALDENIR MARCELINO DA SILVA	Campo Grande	SEJUSP	14/07/2017
122187021 VALDINEI FERREIRA NUNES	Campo Grande	SEJUSP	04/07/2017
91393021 VALDIR APARECIDO DE SOUZA	Campo Grande	FUNSAU	22/07/2017
100018021 VALDOMIRO CARDOSO FILHO	Dourados	CBMMS	03/07/2017
119481021 VALERIA EUZEBIO PERES	Campo Grande	FUNSAU	08/07/2017
131991025 VALMIR ROBERTO DIAS	Campo Grande	PCMS	24/07/2017
38884022 VANDA CLARA SPOLADORE DA SILVA SANTOS	Dourados	SED	17/07/2017
10435022 VANESSA FRANCISCA DA SILVA	Campo Grande	FUNSAU	22/07/2017
93644023 VINICIUS RODRIGUES DA CRUZ	Três lagoas	SAD	04/07/2017
424125021 VINICIUS RODRIGUES RENCK	Campo Grande	SEJUSP	28/07/2017
57715021 WAGNER ANTONIO BATISTA DUPIN	Campo Grande	CBMMS	07/07/2017
114413023 WAGNER ARAUJO DO AMARAL	Campo Grande	SAD	04/07/2017
81729021 WAGNER FERRAZ BARBOSA	Campo Grande	SAD	05/07/2017
114582022 WAGNER MARTINS FERREIRA	PONTA PORA	CBMMS	04/07/2017
83827021 WALDIR MARTINS DE OLIVEIRA	Campo Grande	CBMMS	07/07/2017
68900021 WALTER SANTOS BRANDAO	Dourados	UEMS	20/07/2017
423927021 WELLINGTON DOS SANTOS SILVA	Campo Grande	CBMMS	25/07/2017
117129021 WILLIAN DOUGLAS OLIVEIRA DOS SANTOS	Dourados	CBMMS	26/07/2017
28164022 WILSON CARRERA	Campo Grande	CGE	05/07/2017
116453022 WILSON DOS SANTOS ARAÚJO	Campo Grande	AGEPEN	28/07/2017
49568021 WILSON PASSOS	Três Lagoas	CBMMS	03/07/2017
432813021 WOLNEI XAVIER MACHADO	Três lagoas	CBMMS	03/07/2017
466909021 WUEINY CRISTHIAN E SILVA	PONTA PORA	DETRAN	14/07/2017
426953021 YAIZA LUCIA BAIS DO VALLE	Campo Grande	SED	07/07/2017
126639021 YNARA GARONE VILALBA	Campo Grande	SAD	14/07/2017

Anexo II - Servidores que recrutaram doadores:

Matrícula/Nome	Cidade	Lotação	Qtd	Data
120411021 APARECIDA FERREIRA DE ALMEIDA	Campo Grande	JUCEMS	01	21/07/2017
117188021 CLAUDIO EDUARDO MARCUZZO	Campo Grande	FUNSAU	01	01/07/2017
34449023 CRISTIANA CASSIA CHIMENES ROCHA	Campo Grande	FUNSAU	01	12/07/2017
24570022 CRISTIANA DE OLIVEIRA SILVA RODRIGUES	Campo Grande	FUNSAU	01	05/07/2017
95938021 CRISTOPHER ESTADULHO	Campo Grande	FUNSAU	02	04/07/2017
114468021 DANIELA ZANIN DE BRITO	Campo Grande	SES	01	21/07/2017
1748021 DANIELLY RAMOS DO NASCIMENTO	Campo Grande	FUNSAU	03	01/07/2017
1748021 DANIELLY RAMOS DO NASCIMENTO	Campo Grande	FUNSAU	01	04/07/2017
83383023 EDSON RODRIGUES DA SILVA	Campo Grande	SES	01	04/07/2017
93066021 FABIANO ALMEIDA AFONSO	Campo Grande	CBMMS	01	20/07/2017

99423021 FRANCIS LARANGEIRA DE SOUZA CAMPOS	Campo Grande	FUNSAU	01	01/07/2017
99423021 FRANCIS LARANGEIRA DE SOUZA CAMPOS	Campo Grande	FUNSAU	02	21/07/2017
121956021 GLADSTONIS PEREIRA GOMES	Campo Grande	FUNSAU	01	11/07/2017
65508021 JOSIANE NUNES	Campo Grande	FUNSAU	01	04/07/2017
69438021 JULIANA AITA	Campo Grande	SES	01	03/07/2017
131092021 KAPITULINE BEDATTI	Campo Grande	FUNSAU	01	28/07/2017
113561021 LENILDA DE OLIVEIRA MARQUES	Campo Grande	FUNSAU	02	10/07/2017
113561021 LENILDA DE OLIVEIRA MARQUES	Campo Grande	FUNSAU	01	14/07/2017
67721023 LUCIANO DA SILVA NERES	Campo Grande	PCMS	01	07/07/2017
7559021 LUIZ CARLOS COIMBRA VEGAS	Campo Grande	FUNSAU	01	15/07/2017
130494021 MAGDALENA CORREA DE AZAMBUJA	Campo Grande	FUNSAU	01	13/07/2017
53996021 MARCELO BLAN DE MENEZES	Campo Grande	SEJUSP	01	04/07/2017
58216023 MARCOS ENZIO GOULART	Campo Grande	FERTEL	01	05/07/2017
53103021 MARGARIDA REGIORI MACIEL	Campo Grande	FUNSAU	02	01/07/2017
81678021 MÁRIA LENICE LEMOS VIEIRA	Campo Grande	FUNSAU	01	27/07/2017
84091021 MÁRIA MARGARETE DE OLIVEIRA MERLO DA SILVA	Campo Grande	FUNSAU	01	07/07/2017
457639021 MARION DE BAAR KREPEL CARBONARI	Campo Grande	FUNSAU	01	17/07/2017
431287021 MICHAEL DOUGLAS DE LIMA OLIVEIRA	Campo Grande	FUNSAU	01	03/07/2017
24144021 NINA EVERLY CAETANO ARRUDA	Campo Grande	FUNSAU	01	31/07/2017
64313025 SONIA APARECIDA MONTEIRO FERREIRA	Campo Grande	SES	01	27/07/2017

Anexo III – Complementação de meses anteriores:

Matricula/Nome	Cidade	Lotação	Data
432074021 DAYANE MELO CAMPOS	Campo Grande	FUNSAU	30/05/2017
100418021 ENDERLI ROHOD DE SOUSA PIRES	Dourados	UEMS	16/10/2015
100418021 ENDERLI ROHOD DE SOUSA PIRES	Dourados	UEMS	25/06/2016
100418021 ENDERLI ROHOD DE SOUSA PIRES	Dourados	UEMS	26/08/2016
100418021 ENDERLI ROHOD DE SOUSA PIRES	Dourados	UEMS	25/02/2017
100418021 ENDERLI ROHOD DE SOUSA PIRES	Dourados	UEMS	05/05/2017.
94557021 SIMONE SOUSA OLIVEIRA FONSECA	Campo Grande	FUNSAU	14/01/2016

Anexo IV - Servidores que recrutaram doadores: Complementação de meses anteriores.

Matricula/Nome	Cidade	Lotação	Qtd	Data
30854024 MARGARIDA PEREIRA BARRETO	Campo Grande	SES	01	12/04/2017
98647023 MAYRA BEATRIZ C. FRANCESCHI PEREIRA	Campo Grande	SEGOV	01	30/06/2017
427303022 THAYNARA ERREIRA DOS SANTOS	Campo Grande	FUNSAU	01	25/05/2017

SECRETARIA DE ESTADO DE MEIO AMBIENTE, DESENVOLVIMENTO ECONÔMICO, PRODUÇÃO E AGRICULTURA FAMILIAR

Republica-se por ter constado com incorreção na RESOLUÇÃO "P" SEMAGRO nº 070, de 04 de setembro de 2017, publicado no D.O.E nº 9.489 de 06 de setembro de 2017, página 27.

RESOLUÇÃO "P" SEMAGRO nº 070, DE 04 DE SETEMBRO DE 2017.

O SECRETÁRIO DE ESTADO DE MEIO AMBIENTE, DESENVOLVIMENTO ECONÔMICO, PRODUÇÃO E AGRICULTURA FAMILIAR, no uso de suas atribuições legais, nos termos estabelecidos pela Lei Federal nº 13.019/2014, Decreto Estadual nº 14.494/2016, Resolução SEFAZ nº 2.733/2016,

R E S O L V E :

DESIGNAR o servidor HENRIQUE GONZALEZ CORREA DE SOUZA, matrícula n. 436785023, para acompanhar e fiscalizar a execução do Termo de Colaboração referente ao Edital de Chamamento Público – CONSELHO GESTOR FUNDEMS nº 002/2017, celebrado entre esta Secretaria de Estado de Meio Ambiente, Desenvolvimento Econômico, Produção e Agricultura Familiar e a Associação dos Produtores de Soja do Mato Grosso do Sul – APROSOJA/MS (Processo n. 71.900.019/2017).

Campo Grande, 04 de setembro de 2017.

JAIME ELIAS VERRUCK

Secretário de Estado de Meio Ambiente, Desenvolvimento,
Econômico, Produção e Agricultura Familiar.

SECRETARIA DE ESTADO DE JUSTIÇA E SEGURANÇA PÚBLICA

PORTARIA "P" CGP/SEJUSP/MS Nº 082, DE 06 DE SETEMBRO DE 2017.

A COORDENADORA-GERAL DE PERÍCIAS DO ESTADO DE MATO GROSSO DO SUL, no uso de suas atribuições legais, previstas na Lei Complementar nº. 114/2005, de 19 de dezembro de 2005;

Considerando o teor do Memorando nº171/2017/DAO/CGP, protocolizado neste gabinete sob o nº1172, em 05 de setembro de 2017,

R E S O L V E :

Designar o servidor **JOSÉ CARLOS HENRIQUE DORNELLES DE ABREU**, Agente de Polícia Científica, Classe Especial, Prontuário nº 104116021, POC 511, Código 27035, para responder, sem prejuízo de suas funções habituais, nos termos do artigo 28, incisos VII e VIII e c/c o artigo 127, inciso IV da Lei Complementar nº. 114/2005, pela função de Diretor do Departamento de Apoio Operacional – DAO, símbolo DAPC-3, em substituição ao Titular, o Perito Criminal Emerson Lopes dos Reis, Classe Especial, prontuário nº 68108022, no período de **11/09/2017 a 25/09/2017**, durante gozo de férias regulamentares.

Campo Grande, 06 de setembro de 2017.

GLÓRIA SETSUKO SUZUKI
PERITA CRIMINAL
COORDENADORA-GERAL DE PERÍCIAS

POLÍCIA MILITAR DE MATO GROSSO DO SUL

PORTARIA "P" N. 72/DRSP/PMMS, DE 06 DE SETEMBRO DE 2017.

O COMANDANTE-GERAL DA POLÍCIA MILITAR DE MATO GROSSO DO SUL, no uso das atribuições que lhe confere o Artigo 1º do Decreto n. 1.148, de 13 de julho de 1981, em conformidade com a decisão judicial em definitivo, devidamente orientada pela Procuradoria-Geral do Estado, conforme teor do Ofício nº 110/LPM/PGE, de 30 de agosto de 2017, resolve:

EXCLUIR a cláusula "Sub Judice" dos assentamentos funcionais do SOLDADO QPPM JURANDIR MIRANDA, matrícula nº 84266021 referente a sua inclusão na Polícia Militar de Mato Grosso do Sul e inclusão no estado efetivo, conforme transcrito no item 06 da Portaria "P" n. 044/DP-5/DP/PMMS, de 14 de novembro de 2008, publicada no Diário Oficial n. 7.343, de 20 de novembro de 2008, página 41, e item "f", da Portaria "P" n. 563/DP-1/DP/PMMS, de 13 de julho de 2009, publicada no Diário Oficial n. 7.500, de 15 de julho de 2009, página 22, em conformidade com a decisão judicial transitada em julgado nos autos n. 0068392-33.2010.8.12.0001.

CAMPO GRANDE - MS, 06 DE SETEMBRO DE 2017.

WALDIR RIBEIRO ACOSTA - Coronel QOPM
Comandante-Geral da Polícia Militar de Mato Grosso do Sul

PORTARIA "P" 953/DGP-1/DGP/PMMS, DE 11 DE SETEMBRO DE 2017.

O COMANDANTE-GERAL DA POLÍCIA MILITAR DO ESTADO DE MATO GROSSO DO SUL, no uso de suas atribuições que lhe confere o Art 1º, do Decreto n.º 1.148, de 13 Jul. 81,

R E S O L V E :

DESIGNAR, o Cel QOPM **VALDECIR ESCALHAR**, Mat. 111238021, para responder pelo **Comando-Geral da PMMS**, cumulativamente com a função que já exerce de Subcomandante da PMMS, nos dias **12 a 15 de setembro de 2017**, conforme o Art. 11, da Lei Complementar nº 190, de 04 Abr 14, durante o afastamento do titular da função. (Solução a MSG DTA nº 087/GAB/17, de 11 Set 17)

WALDIR RIBEIRO ACOSTA - Cel QOPM
Comandante-Geral da PMMS
Mat. 38837021

PORTARIA "P" 954/MOV./DGP-1/DGP/PMMS, DE 11 DE SETEMBRO DE 2017

O COMANDANTE GERAL DA POLÍCIA MILITAR DO ESTADO DE MATO GROSSO DO SUL, no uso das atribuições que lhe confere o artigo 1º, do Dec. 1.148 de 13 de julho de 1981, c/c Art 6, inciso X, do Decreto nº 1.091, de 12 Jun 81, c/c Art 2º, Art 12, inciso II, Art 17, do Decreto nº 1.093, de 12 Jun 81, c/c Art 10, inciso XVI da Lei Complementar n. 190, de 04 Abr 14, e conforme o Termo de Cooperação Técnica n. 001/2015 (DOMP-MS Nº 1170/15)

R E S O L V E :

Transferir, por necessidade do serviço, a Cap QOPM **DENISE ROSA HIGA**, Mat. 130941021, do **Comando Geral / Diretoria de Inteligência (DIINTEL) / Campo Grande - MS**, para o **Comando Geral / Coordenadoria Militar / Ministério Público (GAECO) / Campo Grande - MS**. (Solução MSG DTA n. 088/GAB/17, de 11 Set 17).

WALDIR RIBEIRO ACOSTA - Cel QOPM
Comandante-Geral da PMMS
Mat. 38837021

EDITAL n.45/CFC/DRSP/PMMS/2017

PROCESSO SELETIVO INTERNO PARA INGRESSO NO CURSO DE FORMAÇÃO DE CABOS DO QUADRO DA POLÍCIA MILITAR DE MATO GROSSO DO SUL

- Habilitação por Processo Seletivo Interno/Antiguidade -

O COMANDANTE-GERAL DA POLÍCIA MILITAR DO ESTADO DE MATO GROSSO DO SUL, no uso de suas atribuições legais, e tendo em vista o disposto no EDITAL n. 1/CFC/DRSP/PMMS/2016, referente ao Processo Seletivo para o Curso de Formação de Cabos - CFC, publicado no Diário Oficial do Estado nº 9.275, de 26 de outubro de 2016, torna público, para conhecimento dos interessados, a Ata de Conclusão nº 10/2017, Curso de Formação de Cabos (CFC - TURMA 22ª), de 01 de setembro de 2017, conforme anexo único deste Edital.

CAMPO GRANDE - MS, 06 DE SETEMBRO DE 2017.

WALDIR RIBEIRO ACOSTA - Coronel QOPM
Comandante-Geral da Polícia Militar de Mato Grosso do Sul

ANEXO ÚNICO AO EDITAL n. 45/CFC/DRSP/PMMS/2017
PROCESSO SELETIVO INTERNO PARA INGRESSO NO CURSO DE FORMAÇÃO DE CABOS DO QUADRO DA POLÍCIA MILITAR DE MATO GROSSO DO SUL
- Habilitação por Processo Seletivo Interno/Antiguidade -

ATA DE CONCLUSÃO Nº 10/2017
CURSO DE FORMAÇÃO DE CABOS (CFC - TURMA 22ª)

Às oito horas do dia primeiro do mês de setembro do ano de dois mil e dezessete, na sala da Seção de Ensino do Centro de Ensino, Formação e Aperfeiçoamento de Praças da Polícia Militar do Estado de Mato Grosso do Sul (CEFAP/PMMS), reuniu-se a Comissão

Examinadora, nomeada pela Portaria 59/2016 – CEFAP, de 26 de julho de 2017, composta pelo Capitão QOPM CARLOS AUGUSTO PEREIRA REGALO – matrícula: 108384022, como presidente, a Primeiro-Tenente QOPM DANIELLE PERETE DE FREITAS NEVES – matrícula: 43213021, como membro e relatora e o Cabo QPPM DAGOBERTO MADRID ROSA – matrícula: 96404021, como escrivão, nos termos da Legislação vigente, para o cumprimento do seguinte procedimento abaixo:

Declarar como concluinte o Sd PM ALEX PEREIRA DE SOUZA – 7692021, matriculado no Curso de Formação de Cabos/2016/2017, após a conclusão da Solução de Conselho de Conduta – Nº 001/SJD/APM/17, de 16/08/2017 de Portaria nº 00003/CC/CORREG/PMMS/2017 de 18/04/2017 e conforme publicação no item "3", página 34 da ATA DE CONCLUSÃO DE CURSO Nº 06/CF/2017 – CURSO DE FORMAÇÃO DE CABOS – (CFC – TURMA 22ª), publicada no DOE/MS nº 9.398, página 30, de 28 de abril de 2017, deve ser incluído na turma do referido curso realizado neste Estabelecimento de Ensino, no período de 21 de novembro de 2016 a 19 de abril de 2017. Com os seguintes resultados:

Gradação	Matrícula	Nome Completo	NP	PPP	MF
Sd PM	7692021	ALEX PEREIRA DE SOUZA	8,26	7,8	8,1047

Campo Grande, MS, 01 de setembro de 2017

CARLOS AUGUSTO PEREIRA REGALO - Capitão QOPM
Matrícula 108384022
Presidente

DANIELLE PERETE DE FREITAS NEVES - Primeiro-Tenente QOPM
Matrícula 43213021
Membro e relatora

DAGOBERTO MADRID ROSA - Cabo QPPM
Matrícula 96404021
Membro

NOTIFICAÇÃO POR EDITAL Nº 037/DGP-4/DGP/PMMS/2017.

O COMANDANTE-GERAL DA POLÍCIA MILITAR DO ESTADO DE MATO GROSSO DO SUL, no uso das atribuições que lhe confere o artigo 1º do Decreto nº 1.148, de 13 de julho de 1981 c/c artigo 6º inciso IX, do Decreto nº 1.091 de 12 de junho de 1981, por delegação ao Diretor de Gestão de Pessoal da PMMS, nos termos do D.O.E nº 8381, página 74, de 27/02/2013,

R E S O L V E:

Notificar, o 3º SGT PM RR MOACIR DE SOUZA CAMPOS – matrícula nº 60500021, para comparecer à Diretoria de Gestão de Pessoal da PMMS/DGP-4, sito à Rua Desembargador Leão Neto do Carmo nº 1.203 – Parque dos Poderes – Campo Grande/MS, para tomar ciência da decisão exarada no Processo 31/300322/2016, que versa sobre pagamento de diárias. Que após o prazo de 05 (cinco) dias úteis a partir da primeira publicação, sem a manifestação do requerente, o processo será encaminhado ao Arquivo Geral da Diretoria de Gestão de Pessoal/PMMS.

Campo Grande/MS, 01 de setembro de 2017.

ANDRE LUIZ SAAB – CEL QOPM.
Diretor de Gestão de Pessoal da PMMS
Matrícula 76889021

CORPO DE BOMBEIROS MILITAR DE MATO GROSSO DO SUL

PORTARIA "P" CBMMS/DP-1 Nº 236, DE 30 DE AGOSTO DE 2017.

O DIRETOR DE PESSOAL DO CORPO DE BOMBEIROS MILITAR DO ESTADO DE MATO GROSSO DO SUL, no uso das atribuições que lhe são conferidas por meio do inciso I do artigo 29 do Decreto nº 5.698, de 21 de novembro de 1990 (REGULAMENTO GERAL) c/c com a Portaria "P" nº 215/DP-1, de 29 de outubro de 2015, publicada no DOEMS nº 9.038/2015, resolve:

AUTORIZAR a averbação de 1.317 (mil, trezentos e dezessete) dias de tempo de contribuição ao 2º SGT BM ALESSANDRO DE SOUZA OLIVEIRA, matrícula nº 87.527-021, conforme Certidão de Tempo de Contribuição emitida pelo Instituto Nacional do Seguro Social – INSS, protocolo nº 06001020.1.00322/17-5, a serem computados para efeito de futura transferência para a Reserva Remunerada, com fulcro no art. 131, inciso I; art. 132, incisos I e II, da Lei Complementar nº 053, de 30 de agosto de 1990 c/c o art. 1º, inciso VI, do Decreto nº 6.555, de 17 de junho de 1992 (processo nº 31/503.145/2017).

- VOLPINI INDUSTRIA CERAMICA LTDA – Período: 01.11.1990 a 22.02.1994 – Tempo de Contribuição: 1.207 (mil, duzentos e sete) dias- Função: SERVENTE.
- VOLPINI INDUSTRIA CERAMICA LTDA – Período: 22.05.1995 a 11.09.1995 – Tempo de Contribuição: 110 (cento e dez) dias- Função: SERVIÇOS GERAIS.

Campo Grande-MS, 30 de agosto de 2017.

LUIZ ANTONIO DE MELLO – CORONEL QOBM
Diretor de Pessoal

DELEGACIA-GERAL DA POLÍCIA CIVIL DE MATO GROSSO DO SUL

PORTARIA "P" DGPC/MS Nº 436, DE 05 DE SETEMBRO DE 2017.

O DELEGADO GERAL DA POLÍCIA CIVIL DO ESTADO DE MATO GROSSO DO SUL, no uso de suas atribuições legais, resolve:

Designar PAULO ROBERTO DINIZ, Delegado de Polícia, 1ª classe, matrícula nº 60540022, Delegado Titular da Delegacia de Polícia de Rochedo/MS, para responder, sem prejuízo de suas funções habituais, nos termos do artigo 13, incisos IX e X e c/c o artigo 127, inciso IV da Lei Complementar nº 114/05, pelo expediente da Delegacia de Polícia de Terenos/MS, no período de 16 a 30 de outubro de 2017, em razão de gozo de férias de Fábio Leite Brandalise.

Campo Grande, MS, 05 de setembro de 2017.

MARCELO VARGAS LOPES
DELEGADO GERAL DA POLÍCIA CIVIL

PORTARIA "P" DGPC/MS Nº 437, DE 11 DE SETEMBRO DE 2017.

O DELEGADO-GERAL DA POLÍCIA CIVIL DO ESTADO DE MATO GROSSO DO SUL, no uso de suas atribuições legais, resolve:

Remover, "ex-officio", no interesse da Administração, CLEVERSON ALVES DOS SANTOS, Delegado de Polícia, 2ª Classe, matrícula nº 94592023, da Delegacia de Pronto Atendimento Comunitário de Campo Grande/MS para a Delegacia Especializada de Repressão ao Narcotráfico/MS, concedendo 02 (dois) dias de trânsito, com base no inciso I do artigo 85 da Lei Complementar nº 114/2005 e alterada pela Lei Complementar nº 140, de 22 de dezembro de 2009, a contar da data da publicação.

Campo Grande, MS, 11 de setembro de 2017.

MARCELO VARGAS LOPES
DELEGADO-GERAL DA POLÍCIA CIVIL

PORTARIA "P" DGPC/MS Nº 438, DE 11 DE SETEMBRO DE 2017.

O DELEGADO-GERAL DA POLÍCIA CIVIL DO ESTADO DE MATO GROSSO DO SUL, no uso de suas atribuições legais, resolve:

Designar ANDRÉ LUIS DE MENDONÇA FERNANDES, Delegado de Polícia, 3ª Classe, matrícula nº 92446023, Delegado Titular da Delegacia de Polícia de Rio Brilhante/MS, para responder, sem prejuízo de suas funções habituais, nos termos do artigo 13, incisos IX e X e c/c o artigo 127, inciso IV da Lei Complementar nº 114/05, pelo expediente da Delegacia de Polícia de Nova Alvorada do Sul/MS, no período de 01 a 30 de setembro de 2017, em razão de gozo de férias de Roberto Duarte Faria.

Campo Grande, MS, 11 de setembro de 2017.

MARCELO VARGAS LOPES
DELEGADO-GERAL GERAL DA POLÍCIA CIVIL

AGÊNCIA DE HABITAÇÃO POPULAR DO ESTADO DE MATO GROSSO DO SUL

PORTARIA "P" AGEHAB N. 82, DE 06 DE SETEMBRO DE 2017.

A DIRETORA-PRESIDENTE DA AGÊNCIA DE HABITAÇÃO POPULAR DE MATO GROSSO DO SUL - AGEHAB, no uso de suas atribuições legais, **RESOLVE:**

Designar, nos termos do § 1º do art. 52 do Decreto Estadual n. 14.494 de 02 de junho de 2016, Comissão de Monitoramento e Avaliação para atuar nos Termos de Fomento: 25.331/2015, com os seguintes integrantes:

Matrícula	Nome	Cargo
2184022	ADEMIR DA SILVA NERY	Membro
429197021	WALTER DE CASTRO NETO	Membro
196000021	VALDECIR PEREIRA LIMA	Membro

MARIA DO CARMO AVESANI LOPEZ
Diretora-Presidente

PORTARIA "P" AGEHAB N. 83, DE 06 DE SETEMBRO DE 2017.

A DIRETORA-PRESIDENTE DA AGÊNCIA DE HABITAÇÃO POPULAR DE MATO GROSSO DO SUL - AGEHAB, no uso de suas atribuições legais, **RESOLVE:**

Designar, nos termos do inciso V do art. 7º do Decreto Estadual n. 14.494 de 02 de junho de 2016, a servidora Maria Teresa Rojas Soto Palermo, matrícula nº 11093032, para atuar como Gestor de Parceria, nos seguintes Termos de Fomento: 25.331/2015.

MARIA DO CARMO AVESANI LOPEZ
Diretora-Presidente

AGÊNCIA ESTADUAL DE ADMINISTRAÇÃO DO SISTEMA PENITENCIÁRIO

PORTARIA AGEPEN "P" Nº. 458, de 6 de setembro de 2017.

O DIRETOR-PRESIDENTE DA AGÊNCIA ESTADUAL DE ADMINISTRAÇÃO DO SISTEMA PENITENCIÁRIO DO ESTADO DE MATO GROSSO DO SUL, no uso de suas atribuições legais,

RESOLVE:

Designar a servidora SARA SUZANE SILVA COSTA, prontuário nº. 56764021, Agente Penitenciário Estadual da área de Assistência e Perícia - Psicóloga, para desempenhar a Função de Confiança Privativa da Carreira, "Chefe de Divisão" de Chefe da Divisão de Promoção Social da Agência Estadual de Administração do Sistema Penitenciário do Estado de Mato Grosso do Sul, no período de 26/9/2017 à 10/10/2017, em substituição a titular ALESSANDRA SIQUEIRA DOS SANTOS, prontuário nº. 106285022, Agente Penitenciário Estadual da área de Assistência e Perícia - Assistente Social, durante suas férias regulamentares, com fulcro nos artigos 6 e 64, ambos da Lei 1.102 de 10 de outubro de 1990.

Campo Grande - MS, 6 de setembro de 2017.

AUD DE OLIVEIRA CHEVES
Diretor-Presidente
Mat. 18128021

PORTARIA AGEPEN "P" Nº. 459, de 11 de setembro de 2017.

O DIRETOR-PRESIDENTE DA AGÊNCIA ESTADUAL DE ADMINISTRAÇÃO DO SISTEMA PENITENCIÁRIO DO ESTADO DE MATO GROSSO DO SUL, no uso de suas atribuições legais,

RESOLVE:

Designar a servidora CLEIDE SANTOS DO NASCIMENTO FREITAS, prontuário nº. 89585022, Agente Penitenciário Estadual da área de Segurança e Custódia, "em prorrogação", para desempenhar a Função de Confiança Privativa da Carreira, "Diretor de Unidade Penal de Mínima Complexidade", de **Diretora do Estabelecimento Penal Feminino de Regime Semiaberto, Aberto e Assistência à Albergada de Campo Grande/MS**, da Agência Estadual de Administração do Sistema Penitenciário do Estado de Mato Grosso do Sul, no período de 8/9/2017 à 7/10/2017, em decorrência do afastamento por Licença Médica da titular RITA LUCIANA DOMINGUES, prontuário nº. 77081021, Agente Penitenciário Estadual da área de Assistência e Perícia - Psicóloga, de acordo com Boletim de Inspeção Médica nº. 60793, com fulcro nos artigos 63 e 64, ambos da Lei 1.102, de 10 de outubro de 1.990.

Campo Grande – MS, de 11 de setembro de 2017.

AUD DE OLIVEIRA CHAVES
Diretor-Presidente
Mat. 18128021

**AGÊNCIA DE DESENVOLVIMENTO AGRÁRIO E
EXTENSÃO RURAL**

PORTARIA "P" AGRAER N. 189, DE 6 DE SETEMBRO DE 2017.

O DIRETOR-PRESIDENTE DA AGÊNCIA DE DESENVOLVIMENTO AGRÁRIO E EXTENSÃO RURAL, no uso de suas atribuições legais, resolve:

CRENCIAR Waltair Diogo, matrícula n. 370219021, ocupante do cargo de Gestão Intermediária e Assistência, Símbolo DGA-6, CNH nº 01050879653, categoria AE, pertencente ao quadro de comissionado da Agência de Desenvolvimento Agrário e Extensão Rural – AGRAER, a conduzir veículo oficial com base no disposto no art. 6º do Decreto n. 13.571, de 28 de fevereiro de 2013, com validade a contar da data de publicação.

CAMPO GRANDE-MS, 6 DE SETEMBRO DE 2017.

ENELVO IRADI FELINI
Diretor-Presidente

PORTARIA "P" AGRAER N. 191, DE 11 DE SETEMBRO DE 2017.

O DIRETOR-PRESIDENTE DA AGÊNCIA DE DESENVOLVIMENTO AGRÁRIO E EXTENSÃO RURAL, no uso de suas atribuições legais, resolve:

LOTAR a servidora Silvana Ferreira Bassani, matrícula nº 124993021, ocupante do cargo de Agente de Serviços Sócio-Organizacionais, na Assessoria de Convênios e Contratos, a contar de 27 de junho de 2017, para fim de regularização funcional.

CAMPO GRANDE-MS, 11 DE SETEMBRO DE 2017.

ENELVO IRADI FELINI
Diretor-Presidente

**AGÊNCIA ESTADUAL DE DEFESA SANITÁRIA
ANIMAL E VEGETAL**

PORTARIA "P" IAGRO Nº 207, DE 06 DE SETEMBRO DE 2017.

O DIRETOR-PRESIDENTE DA AGÊNCIA ESTADUAL DE DEFESA SANITÁRIA ANIMAL E VEGETAL - IAGRO, no uso de suas atribuições legais;

RESOLVE:

Dispensar da Função de Confiança de **INSPETOR LOCAL de RIO BRILHANTE-MS**, o servidor **HAMILTON PAZ MENDONÇA**, Fiscal Estadual Agropecuário, matrícula 93763021, com efeitos a contar de **29 de agosto de 2017**.

Campo Grande-MS, 06 de Setembro de 2017.

LUCIANO CHIOCHETTA
Diretor-Presidente

PORTARIA "P" IAGRO Nº 208, DE 06 DE SETEMBRO DE 2017.

O DIRETOR-PRESIDENTE DA AGÊNCIA ESTADUAL DE DEFESA SANITÁRIA ANIMAL E VEGETAL - IAGRO, no uso de suas atribuições legais;

RESOLVE:

Designar para exercer a Função de Confiança de **INSPETOR LOCAL de RIO BRILHANTE-MS**, a servidora **ADRIANA CRISOSTOMO DIAS RIBEIRO**, Fiscal Estadual Agropecuário, matrícula 84451021, com efeitos a contar de **29 de agosto de 2017**.

Campo Grande-MS, 06 de Setembro de 2017.

LUCIANO CHIOCHETTA
Diretor-Presidente

PORTARIA "P" IAGRO Nº 209, DE 06 DE SETEMBRO DE 2017.

O DIRETOR-PRESIDENTE DA AGÊNCIA ESTADUAL DE DEFESA SANITÁRIA ANIMAL E VEGETAL - IAGRO, no uso de suas atribuições legais;

RESOLVE:

Designar para exercer a Função de Confiança de **INSPETOR LOCAL de MIRANDA-MS**, o servidor **LUCIANO FABRIZIO BARIANI JOSÉ DE OLIVEIRA**, Fiscal Estadual Agropecuário, matrícula 110738021, com efeitos a contar de **01 de setembro de 2017**.

Campo Grande-MS, 06 de Setembro de 2017.

LUCIANO CHIOCHETTA
Diretor-Presidente

**DEPARTAMENTO ESTADUAL DE TRÂNSITO DE MATO
GROSSO DO SUL**

Republica-se por incorreção
Publicado no Diário Oficial n. 9489, de 06 de setembro de 2017, página 31.

PORTARIA "P" DETRAN N. 418, 05 DE SETEMBRO DE 2017.

O DIRETOR-PRESIDENTE DO DEPARTAMENTO ESTADUAL DE TRÂNSITO DE MATO GROSSO DO SUL, no uso de suas atribuições legais, resolve:

Reconduzir os servidores abaixo relacionados para compor a Comissão de Avaliação de Desempenho – CAD, do Departamento Estadual de Trânsito – DETRAN/MS, pelo período de 01 (um) ano, em cumprimento ao Decreto nº 14.824, de 25 de agosto de 2017, com fundamento no §2º do artigo 3º do Decreto nº 12.591/2008, ficando Revogada a Portaria "P" DETRAN nº 182 de 14/04/2016, publicada no Diário Oficial nº

9149 de 20/04/2016, ambos com validade a contar de 19 de abril de 2017.

Matrícula	Servidor	Função
14321025	Luiz Carvalho de Almeida	Coordenador
17339021	Jane Nakasone	Função Operacional
34429023	Elisandre Rodrigues Sequeira	Função Operacional
67241021	Claudete de Oliveira da Vera Cruz	Função Operacional

CAMPO GRANDE-MS, 05 DE SETEMBRO DE 2017.

ROBERTO HASHIOKA SOLER
Diretor-Presidente

PORTARIA "P" DETRAN N. 419, 05 DE SETEMBRO DE 2017

O DIRETOR-PRESIDENTE DO DEPARTAMENTO ESTADUAL DE TRÂNSITO DE MATO GROSSO DO SUL, no uso de suas atribuições legais, resolve:

Revogar a Portaria "P" DETRAN nº 593 de 07/12/2016, publicada no Diário Oficial nº 9309 de 19/12/2016, com validade a contar de 1º de setembro de 2017.

CAMPO GRANDE-MS, 05 DE SETEMBRO DE 2017.

ROBERTO HASHIOKA SOLER
Diretor-Presidente

PORTARIA "P" DETRAN N. 420, 05 DE SETEMBRO DE 2017

O DIRETOR-PRESIDENTE DO DEPARTAMENTO ESTADUAL DE TRÂNSITO DE MATO GROSSO DO SUL, no uso de suas atribuições legais, resolve:

Revogar a Portaria "P" DETRAN nº 318 de 05/07/2017, publicada no Diário Oficial nº 9447 de 11/07/2017, na parte referente a designação do Sr. **CELSO BRAZ DE OLIVEIRA SANTOS**, matrícula nº 427536023, com validade a contar de 1º de setembro de 2017.

CAMPO GRANDE-MS, 05 DE SETEMBRO DE 2017.

ROBERTO HASHIOKA SOLER
Diretor-Presidente

PORTARIA "P" DETRAN N. 421, 05 DE SETEMBRO DE 2017

O DIRETOR-PRESIDENTE DO DEPARTAMENTO ESTADUAL DE TRÂNSITO DE MATO GROSSO DO SUL, no uso de suas atribuições legais, resolve:

Autorizar os servidores abaixo relacionados a conduzirem veículo oficial a serviço do Departamento Estadual de Trânsito – DETRAN/MS, pelo prazo de 01 (um) ano, com fundamento no artigo 6º do Decreto Estadual nº 13.571, de 28 de fevereiro de 2013.

MATRÍCULA	NOME	CNH	CAT.	VALIDADE
93184021	Flavio Ferreira Lopes	101572544-4	AB	30/09/2017
97657022	Sergio Gomes De Araujo	129662399-2	AE	30/09/2017
15077021	Silvia Jorgina Fernandes	053127760-7	AD	30/09/2017
129425021	Vinicius Carlos Betoni	101061231-4	D	26/09/2017

CAMPO GRANDE-MS, 05 DE SETEMBRO DE 2017.

ROBERTO HASHIOKA SOLER
Diretor-Presidente

PORTARIA "P" DETRAN N. 422, DE 05 DE SETEMBRO DE 2017

O DIRETOR-PRESIDENTE DO DEPARTAMENTO ESTADUAL DE TRÂNSITO DE MATO GROSSO DO SUL, no uso de suas atribuições legais, resolve:

Designar o servidor **ANDERSON NOGUEIRA SOUTO**, matrícula nº 116952021, ocupante do cargo de Assistente de Atividades de Trânsito, Código 70069, para responder pelo expediente da Divisão de Controle de Veículos do Departamento Estadual de Trânsito – DETRAN, município de Campo Grande/MS, no período de 21/08/2017 a 03/09/2017, em virtude de licença para tratamento de saúde do titular Rui Barbosa de Souza, matrícula nº 101105023, ocupante do cargo em comissão de Direção Executiva e Assessoramento, símbolo DGA-3.

CAMPO GRANDE-MS, 05 DE SETEMBRO DE 2017.

ROBERTO HASHIOKA SOLER
Diretor-Presidente

PORTARIA "P" DETRAN N. 423, DE 06 DE SETEMBRO DE 2017

O DIRETOR-PRESIDENTE DO DEPARTAMENTO ESTADUAL DE TRÂNSITO DE MATO GROSSO DO SUL, no uso de suas atribuições legais, resolve:

Interromper o gozo das férias regulamentares dos servidores abaixo relacionados, lotados no Departamento Estadual de Trânsito – DETRAN/MS, conforme os períodos aquisitivos, com fundamento no artigo 129 da Lei nº 1.102 de 10 de outubro de 1990.

Matrícula	Nome	Cargo/Código	Período Aquisitivo	Período de Gozo	Retorno Antecipado
80244021	Helaine Francisca da Maia	Assistente de Atividades de Trânsito - 70069	2016/2017	14/08/2017 a 28/08/2017	22/08/2017
9671023	Nicanor Fernandes Filho	Gestor e Assistência / DGA-5	2016/2017	03/07/2017 a 01/08/2017	18/07/2017
24790022	Thiago Bravo Branquinho	Gestor de Atividades Gerais de Trânsito - 70059	2015/2016	03/07/2017 a 20/07/2017	11/07/2017

CAMPO GRANDE-MS, 06 DE SETEMBRO DE 2017.

ROBERTO HASHIOKA SOLER
Diretor-Presidente

**FUNDAÇÃO SERVIÇOS DE SAÚDE DE MATO GROSSO
DO SUL**

PORTARIA "P" FUNSAU Nº 256 de 06 DE Setembro de 2017.

O DIRETOR-PRESIDENTE DA FUNDAÇÃO DE SERVIÇOS DE SAÚDE DE MATO GROSSO DO SUL, no uso de suas atribuições legais e regulamentares, em conformidade com o estabelecido na Lei n. 4.640, de 24 de dezembro de 2014 e no Decreto "P" n. 147, de 12 de Janeiro de 2015, resolve:

DESIGNAR a servidora Ivanilda Ribeiro da Silva da Cruz, matrícula 117805021, para desempenhar a função de Gerente da Gerência de Apoio e Monitoramento no período de 03/09/2017 a 17/09/2017 em substituição ao titular servidor Izequiel Silvério Pena, matrícula 78548021, durante o período de afastamento por licença saúde.

CAMPO GRANDE-MS, 06 de Setembro de 2017.

JUSTINIANO BARBOSA VAVAS
Diretor-Presidente

PORTARIA "P" FUNSAU Nº 257 de 06 DE Setembro de 2017.

O DIRETOR-PRESIDENTE DA FUNDAÇÃO DE SERVIÇOS DE SAÚDE DE MATO GROSSO DO SUL, no uso de suas atribuições legais e regulamentares, em conformidade com o estabelecido na Lei n. 4.640, de 24 de dezembro de 2014 e no Decreto "P" n. 147, de 12 de Janeiro de 2015, **resolve**:

DESIGNAR o servidor Maurício Mosqueira Maciel, matrícula 92854024, para desempenhar a função de Gerente da Gerência de Apoio e Monitoramento no período de 18/09/2017 a 02/10/2017 em substituição ao titular servidor Izequiel Silvério Pena, matrícula 78548021, durante o período de afastamento por licença saúde.

CAMPO GRANDE-MS, 06 de Setembro de 2017.

JUSTINIANO BARBOSA VAVAS
Diretor-Presidente

PORTARIA "P" FUNSAU Nº 259 DE 06 DE SETEMBRO DE 2017.

O DIRETOR-PRESIDENTE DA FUNDAÇÃO DE SERVIÇOS DE SAÚDE DE MATO GROSSO DO SUL, no uso de suas atribuições legais e regulamentares, em conformidade com o estabelecido na Lei n. 4.640, de 24 de dezembro de 2014 e no Decreto "P" n. 147, de 12 de Janeiro de 2015, **resolve**:

CONCEDER Licença Maternidade, as servidoras abaixo relacionados no anexo único desta Portaria, com fulcro no artigo 147, da Lei n.º 1.102, de 10 de outubro de 1990, alterado pela Lei n.º 2.599, de 26 de dezembro de 2002.

Anexo único da Portaria "P" FUNSAU n.º 259 de 06 de setembro de 2017.

Matrícula	Nome	Função	Período		N.º dias	JM
			Início	Fim		
104926021	Caroline Tieppo Flores de Oliveira	Farmacêutico-Bioquímico	01/09/17	29/12/17	120	CG
432216021	Yrina Ysabela Pereira Dimase	Assistente	01/09/17	29/12/17	120	CG

CAMPO GRANDE-MS, 06 DE SETEMBRO DE 2017.

JUSTINIANO BARBOSA VAVAS
Diretor-Presidente

Portaria "P" FUNSAU nº. 164 de 11 de setembro de 2017.

O Diretor-Presidente da Fundação de Serviços de Saúde de Mato Grosso do Sul, no uso de suas atribuições legais e regulamentares, conforme disposto no: Artigo 256 da Lei Estadual nº 1.102/90; Decreto Estadual nº 12.934, de 12 de fevereiro de 2010, com alterações feitas através do Decreto nº. 13.913, de 26 de março de 2014 e no Decreto Estadual "P" nº 146 de 12 de janeiro de 2015, **resolve**:

Substituir a servidora Kleise Ferreira de Jesus Sanches matrícula nº. 86.094-021, pelo servidor Nilton Cezar Corbetta, matrícula nº 431289-021, que passará a ocupar a função ocupada pela mesma. O substituto assume os direitos e deveres no **Processo de Sindicância nº 27/153.190/2016**.

Esta portaria entra em vigor com efeitos a partir de sua publicação.

Justiniano Barbosa Vavas
Diretor-Presidente

FUNDAÇÃO UNIVERSIDADE ESTADUAL DE MATO GROSSO DO SUL

PORTARIA "P"/UEMS nº 674, de 11 de setembro de 2017.

Por delegação de competência do Magnífico Reitor da UEMS, conforme Portaria n.º 81 de 30 de agosto de 2016, A PRÓ-REITORA DE DESENVOLVIMENTO HUMANO E SOCIAL, no uso das atribuições legais e considerando o inciso XXIII do art. 21 do Estatuto e o art. 1º, combinado com o parágrafo único do art. 2º, ambos da Lei nº 2.583, de 23 de dezembro de 2002,

RESOLVE:

Revogar, para regularização funcional, a partir de 03 de abril de 2017, a Portaria "P"/UEMS nº 235, de 27 de março de 2015, publicada no Diário Oficial nº 8.893, de 1 de abril de 2015, à página 32, que designou ELSON LUIZ DE ARAÚJO, matrícula nº 4642023, ocupante do cargo de Professor de Ensino Superior, função de docente, nível IV, código 60082, lotado na Universidade Estadual de Mato Grosso do Sul, para exercer a função de Coordenador do Curso de Pós-Graduação lato sensu Especialização em Educação, na Unidade Universitária de Paranaituba.

ADRIANA ROCHAS DE CARVALHO FRUGULI MOREIRA
Pró-Reitora de Desenvolvimento Humano e Social – PRODHS/UEMS

PORTARIA "P"/UEMS nº 679, de 11 de setembro de 2017.

Por delegação de competência do Magnífico Reitor da UEMS, conforme Portaria n.º 81 de 30 de agosto de 2016, A PRÓ-REITORA DE DESENVOLVIMENTO HUMANO E SOCIAL, no uso de suas atribuições legais e considerando o inciso XXIII, do art. 21 do Estatuto, e o art. 1º, combinado com o parágrafo único do art. 2º, ambos da Lei nº 2.583, de 23 de dezembro de 2002,

RESOLVE:

Tornar sem efeito o APOSTILA DA UNIVERSIDADE ESTADUAL DE MATO GROSSO DO SUL, de 5 de setembro de 2017, publicado no Diário Oficial nº 9.489, de 6 de setembro de 2017, à página 33, que alterou a Portaria "P"/UEMS nº 50, de 26 de janeiro de 2017, publicada no Diário Oficial nº 9.338, de 27 de janeiro de 2017, à página 37.

ADRIANA ROCHAS DE CARVALHO FRUGULI MOREIRA
Pró-Reitora de Desenvolvimento Humano e Social – PRODHS/UEMS

Republica-se por ter constado erro no original publicado no Diário Oficial nº 9.489, de 6/09/2017, à página 32.

PORTARIA "P"/UEMS nº 667, de 5 de setembro de 2017.

Por delegação de competência do Magnífico Reitor da UEMS, conforme Portaria n.º 81 de 30 de agosto de 2016, A PRÓ-REITORA DE DESENVOLVIMENTO HUMANO E SOCIAL, no uso de suas atribuições legais e considerando o inciso XXIII do art. 21, do Estatuto e o art. 1º, combinado com o parágrafo único do art. 2º, ambos da Lei nº 2.583, de 23 de dezembro de 2002,

RESOLVE:

Conceder ao servidor a seguir relacionado, o Adicional por Tempo de Serviço, de que trata o artigo 111, da Lei nº 1.102, de 10 de outubro de 1990, alterada pelos dispositivos da Lei nº 2.157, de 26 de outubro de 2000.

Nome Matrícula	Cargo Classe/Nível/Código Processo nº	Período Aquisitivo	Percentual Tempo de serviço A partir de
Márcio de Araújo Pereira 95107023	Professor de Ensino Superior IV-60082 29/500728/2017	19/05/2003 a 16/05/2008	10% 5 anos 29/07/2013
Márcio de Araújo Pereira 95107023	Professor de Ensino Superior IV-60082 29/500728/2017	17/05/2008 a 15/05/2013	+5% 10 anos 29/07/2013

ADRIANA ROCHAS DE CARVALHO FRUGULI MOREIRA
Pró-Reitora de Desenvolvimento Humano e Social – PRODHS/UEMS

APOSTILA DA UNIVERSIDADE ESTADUAL DE MATO GROSSO DO SUL

Apostile-se a seguinte alteração na Portaria "P"/UEMS nº 810, de 12 de dezembro de 2016, publicada no Diário Oficial nº 9.308, de 16 de dezembro de 2016, à página 33, na parte que Autorizou o gozo de férias regulamentares do servidor abaixo relacionado:

Onde constou

Matrícula	Nome	Período Aquisitivo	Período de Gozo
123054021	Laércio Alves de Carvalho	02/01/16 a 01/01/17	16/01/17 a 14/02/17

Passa a constar

Matrícula	Nome	Período Aquisitivo	Período de Gozo
123054021	Laércio Alves de Carvalho	02/01/15 a 01/01/16	16/01/17 a 14/02/17

Em 11 de setembro de 2017.

ADRIANA ROCHAS DE CARVALHO FRUGULI MOREIRA
Pró-Reitora de Desenvolvimento Humano e Social – PRODHS/UEMS

DEFENSORIA PÚBLICA-GERAL DO ESTADO

DEFENSOR PÚBLICO-GERAL: Luciano Montalli

PRIMEIRA SUBDEFENSORA PÚBLICA-GERAL: Júlia Fumiko Hayashi Gonda

SEGUNDA SUBDEFENSORA PÚBLICA-GERAL: Angela Rossetti Chamorro Belli

CORREGEDORA-GERAL: Salete de Fátima do Nascimento

SUBCORREGEDORA-GERAL: Geni Tibúrcio Zawierucha

ATO/CGDP n. 020/2017, de 11 de setembro de 2017.

A CORREGEDORA-GERAL DA DEFENSORIA PÚBLICA DO ESTADO DE MATO GROSSO DO SUL, no uso das atribuições legais que lhe confere o artigo 105, I, da Lei Complementar n. 80, de 12 de janeiro de 1994, bem como o artigo 23, II, da Lei Complementar Estadual n. 111, de 17 de outubro de 2005,

CONSIDERANDO que a atividade funcional dos membros da Defensoria Pública dos Estados está sujeita a correção ordinária, realizada anualmente pelo Corregedor-Geral e por seus auxiliares, para verificar a regularidade e eficiência dos serviços;

CONSIDERANDO que compete à Corregedoria-Geral acompanhar o desempenho funcional dos membros da Defensoria Pública durante o período de estágio probatório, nos termos do artigo 23, VIII, da Lei Complementar n. 111/05;

CONSIDERANDO que segundo o artigo 37, da Deliberação CSDP n. 014, de 6 de março de 2015, todos os Defensores Públicos que desejem participar dos concursos de Promoção e Remoção dentro da carreira, deverão ter sido submetidos ao procedimento de correção dentro dos doze meses anteriores à data de abertura do certame de interesse;

R E S O L V E:

Art. 1º Comunicar aos membros da Defensoria Pública do Estado de Mato Grosso do Sul, Juizes de Direito, Promotores de Justiça, Delegados de Polícia, serventuários da Justiça, advogados e à população em geral que nos dias abaixo indicados serão realizadas **CORREIÇÕES ORDINÁRIAS** nos seguintes órgãos de execução pertencentes a esta Instituição:

Data	Horário	Órgão de Atuação	Defensor(a) Público(a)	Endereço
18 de setembro de 2017	14h às 17h30	Defensoria Pública de Brasília	Agenor Marinho de Souza Junior	Rua Manuel Vicente, n. 1390 – Fórum – CEP 79670-000 – Brasília/MS
19 de setembro de 2017	8h às 11h30	Defensoria Pública de Batayporã	Carolina Estrela de Oliveira Sacchi	Avenida Brasil, n. 633 – Fórum – CEP 79760-000 – Batayporã/MS
19 de setembro de 2017	14h às 17h30	Defensoria Pública de Angélica	Marília Guiomar Neves Pedrosa Bezerra	Rua 13 de Maio, n. 676 – Fórum – CEP 79785-000 – Angélica/MS

Art. 2º A Corregedora-Geral estará à disposição da população das comarcas, nos horários e endereços acima indicados, para receber reclamações, sugestões e manifestações elogiosas relativas ao desempenho funcional e à conduta dos

Defensores Públicos submetidos ao procedimento correccional.

Art. 3º Os Defensores Públicos aqui arrolados deverão, imediatamente, afixar cópia do presente ato na recepção da Defensoria Pública da comarca e no átrio do Fórum da cidade, colhida a autorização do respectivo Juiz Diretor do Foro.

Campo Grande-MS, 11 de setembro de 2017.

GENI TIBÚRCIO ZAWIERUCHA
Corregedora-Geral da Defensoria Pública, em exercício

PORTARIA “D” DPGE n. 583/2017, DE 11 DE SETEMBRO DE 2017.

O DEFENSOR PÚBLICO-GERAL DO ESTADO, no uso da competência que lhe confere o artigo 16, incisos XVIII e XXXV c/c artigo 60, § 1º, ambos da Lei Complementar n. 111, de 17 de outubro de 2005, resolve:

DESIGNAR, os membros da Defensoria Pública integrantes da classe de Defensor Público Substituto, símbolo DP-22, abaixo relacionados, para atuarem nos seguintes órgãos de atuação e períodos:

2ª REGIONAL – Anastácio, Aquidauana, Corumbá, Dois Irmãos do Buriti e Miranda

Defensor Público Substituto	Órgãos de Atuação	Períodos
Marcel Leonardo Pelagio Gaió	1ª DP Cível de Corumbá	11 a 30/9/2017

8ª REGIONAL – Ponta Porã, Amambai e Sete Quedas

Defensor Público Substituto	Órgãos de Atuação	Períodos
Sara Zam Segura Marçal	2ª e 3ª DP Cível de Ponta Porã	11 a 19/9/2017
	1ª DP Cível de Ponta Porã	20 a 30/9/2017

Campo Grande, 11 de setembro de 2017.

LUCIANO MONTALLI
Defensor Público-Geral

PORTARIA “D” DPGE n. 584/2017, DE 11 DE SETEMBRO DE 2017.

O DEFENSOR PÚBLICO-GERAL DO ESTADO, no uso da competência que lhe confere o artigo 16, inciso XVIII, da Lei Complementar n. 111, de 17 de outubro de 2005, bem como o previsto no artigo 5º, inciso I, da Resolução DPGE n. 048/2013, de 28 de fevereiro de 2013, resolve:

DESIGNAR o Defensor Público ELIAS AUGUSTO DE LIMA FILHO, matrícula n. 5507596-1, integrante da classe de Defensor Público de Segunda Entrância, símbolo DP-24, titular da 1ª Defensoria Pública da comarca de Bataguassu-MS, para, sem prejuízo de suas funções, atuar em auxílio, no Projeto Judiciário em Movimento – Carreta da Justiça, na comarca de Santa Rita do Pardo-MS, nos dias 13 e 14 de setembro de 2017. (Protocolo n. 33/058954/2017)

Campo Grande, 11 de setembro de 2017.

LUCIANO MONTALLI
Defensor Público-Geral do Estado

PORTARIA “D” DPGE n. 585/2017, DE 11 DE SETEMBRO DE 2017.

O DEFENSOR PÚBLICO-GERAL DO ESTADO, no uso da competência que lhe confere o artigo 16 inciso XVIII, da Lei Complementar n. 111, de 17 de outubro de 2005, bem como o previsto no artigo 5º, inciso I, da Resolução DPGE n. 048/2013, de 28 de fevereiro de 2013, resolve:

DESIGNAR, os Defensores Públicos abaixo nominados, integrantes do Quadro da Defensoria Pública do Estado, para, sem prejuízo de suas funções, atuarem em auxílio, no Projeto Morar Legal em parceria com a AGEHAB/MS, conforme especificado no quadro abaixo:

MATRÍCULA	DEFENSOR PÚBLICO	DATA	COMARCA
5500478-1	Olavo Colli Júnior	21 e 22/9/2017	Três Lagoas
827673-1	Rita de Cássia Vendrami Pusch de Souza	21, 22 e 23/9/2017	Três Lagoas

Campo Grande, 11 de setembro de 2017.

LUCIANO MONTALLI
Defensor Público-Geral do Estado

PORTARIA “S” DPGE n. 434/2017, DE 11 DE SETEMBRO DE 2017.

O DEFENSOR PÚBLICO-GERAL DO ESTADO, no uso da competência que lhe confere o artigo 16, inciso X, da Lei Complementar Estadual n. 111, de 17 de outubro de 2005, e suas alterações, resolve:

NOMEAR FLÁVIA BERTONI MAZZARO, para exercer o cargo em comissão de Assessor Técnico, símbolo DPDA-2, na Defensoria Pública-Geral do Estado, a partir de 12 de setembro de 2017.

Campo Grande, 11 de setembro de 2017.

LUCIANO MONTALLI
Defensor Público-Geral do Estado

PORTARIA “S” DPGE n. 435/2017, DE 11 DE SETEMBRO DE 2017.

O DEFENSOR PÚBLICO-GERAL DO ESTADO, no uso da competência que lhe confere o artigo 16, inciso XII, da Lei Complementar n. 111, de 17 de outubro de

2005, resolve:

EXONERAR JHONATAN DA SILVA GUIMARÃES, matrícula n. 5513814-3, do cargo em comissão de Assessor de Defensor Público de Primeira Instância, símbolo DPDA-3, do Quadro de Servidores dos Serviços Auxiliares da Defensoria Pública do Estado de Mato Grosso do Sul, a partir de 12 de setembro de 2017.

Campo Grande, 11 de setembro de 2017.

LUCIANO MONTALLI
Defensor Público-Geral do Estado

PORTARIA “S” DPGE n. 436/2017, DE 11 DE SETEMBRO DE 2017.

O DEFENSOR PÚBLICO-GERAL DO ESTADO, no uso da competência que lhe confere o artigo 16, inciso X, da Lei Complementar Estadual n. 111, de 17 de outubro de 2005, e suas alterações, resolve:

NOMEAR CERÍZIA ALVES GOMES, para exercer o cargo em comissão de Assessor de Defensor Público de Primeira Instância, símbolo DPDA-3, na Defensoria Pública-Geral do Estado, a partir de 12 de setembro de 2017.

Campo Grande, 11 de setembro de 2017.

LUCIANO MONTALLI
Defensor Público-Geral do Estado

PORTARIA “S” DPGE n. 437/2017, DE 11 DE SETEMBRO DE 2017.

O DEFENSOR PÚBLICO-GERAL DO ESTADO, no uso da competência que lhe confere o artigo 16, inciso XII, da Lei Complementar n. 111, de 17 de outubro de 2005, resolve:

EXONERAR ALINE KAKU AGUIAR, matrícula n. 5509386-3, do cargo em comissão de Auxiliar de Atendimento II, símbolo DPDA-6, do Quadro de Servidores dos Serviços Auxiliares da Defensoria Pública do Estado de Mato Grosso do Sul, a partir de 12 de setembro de 2017.

Campo Grande, 11 de setembro de 2017.

LUCIANO MONTALLI
Defensor Público-Geral do Estado

PORTARIA “S” DPGE n. 438/2017, DE 11 DE SETEMBRO DE 2017.

O DEFENSOR PÚBLICO-GERAL DO ESTADO, no uso da competência que lhe confere o artigo 16, inciso X, da Lei Complementar Estadual n. 111, de 17 de outubro de 2005, e suas alterações, resolve:

NOMEAR ALINE KAKU AGUIAR, para exercer o cargo em comissão de Assessor de Defensor Público de Primeira Instância, símbolo DPDA-3, na Defensoria Pública-Geral do Estado, a partir de 12 de setembro de 2017.

Campo Grande, 11 de setembro de 2017.

LUCIANO MONTALLI
Defensor Público-Geral do Estado

RESOLUÇÃO DPGE N. 138, DE 12 DE SETEMBRO DE 2017.

Cria órgão de atuação de Entrância Especial na comarca de Dourados, para atuação perante a 8ª Vara Cível Residual, bem como transforma atribuições de órgãos de atuação de Primeira Instância da comarca de Dourados, e dá outras providências.

O DEFENSOR PÚBLICO-GERAL DO ESTADO DE MATO GROSSO DO SUL, no uso das competências institucionais que lhe confere o artigo 16, inciso XIV, da Lei Complementar Estadual n. 111/2005, ouvido o **CONSELHO SUPERIOR DA DEFENSORIA PÚBLICA**, nos termos do artigo 102, § 1º, primeira parte, da Lei Complementar Federal n. 080/1994, em reunião realizada no dia 4 de setembro de 2017, Ata n. 1.526;

CONSIDERANDO que a Defensoria Pública, nos termos do artigo 134, caput, da Constituição Federal, é instituição essencial à função jurisdicional do Estado, incumbindo-lhe a orientação jurídica e a defesa, em todos os graus, das pessoas carentes, na forma da lei;

CONSIDERANDO a necessidade dos órgãos de execução da Defensoria Pública do Estado em desempenhar as suas atribuições com maior celeridade, dando, inclusive, cumprimento ao princípio constitucional do acesso à justiça e da eficiência;

CONSIDERANDO que a Resolução n. 125, de 22 de julho de 2015, que alterou a Resolução n. 221, de 1º de setembro de 1994, do Tribunal de Justiça do Estado, criou a 8ª Vara Cível Residual da comarca de Dourados;

CONSIDERANDO que a instalação da 8ª Vara Cível Residual da comarca de Dourados se deu em 07 de agosto de 2015, pelo Provimento-CSM n. 348, de 23 de julho de 2015, do Tribunal de Justiça do Estado de Mato Grosso do Sul;

CONSIDERANDO que os processos relativos a relação de consumo que tramitam perante a 8ª Vara Cível Residual de Dourados não estão contemplados nas atribuições atuais das 1ª e 2ª Defensorias Públicas de Defesa do Consumidor de Dourados;

CONSIDERANDO ser inadiável modificar a situação atual, de modo a adequar os órgãos de atuação da Defensoria Pública da comarca de Dourados às modificações implementadas pelo Tribunal de Justiça do Estado de Mato Grosso do Sul;

CONSIDERANDO que a proposta de atuação ora contemplada atende as necessidades dos Defensores Públicos de Dourados;

RESOLVE:

Art. 1º Criar o órgão de atuação de Entrância Especial na comarca de Dourados, ficando suas atribuições definidas da seguinte forma:

ÓRGÃO CRIADO	ATRIBUIÇÕES
8ª Defensoria Pública Cível de Dourados - 8ª DP Cível	Atendimento ao público e peticionamento das iniciais na área de família e na área cível residual, em divisão equânime com as demais Defensorias Cíveis Residuais; atuação nos processos em tramitação na 8ª Vara Cível Residual de Dourados, exceto os relativos ao Consumidor; atuação nos processos de execução fiscal vinculados à 7ª Vara Cível.

Art. 2º Transformar as atribuições dos órgãos de atuação de Entrância Especial da comarca de Dourados, ficando definidas da seguinte forma:

ÓRGÃO EXISTENTE	ATRIBUIÇÕES ATUAIS	ATRIBUIÇÕES TRANSFORMADAS
1ª Defensoria Pública de Defesa do Consumidor - 1ª DP Consumidor	Atendimento ao Consumidor e atuação nos processos relativos ao Consumidor, em trâmite nas 2ª e 3ª Varas Cíveis Residuais; atuação nos processos ímpares de execução fiscal, vinculados à 7ª Vara Cível.	Atendimento ao Consumidor e atuação nos processos relativos ao Consumidor em trâmite nas 2ª e 3ª Varas Cíveis Residuais; processos ímpares relativos ao Consumidor em trâmite na 8ª Vara Cível Residual.
2ª Defensoria Pública de Defesa do Consumidor - 2ª DP Consumidor	Atendimento ao Consumidor e atuação nos processos relativos ao Consumidor, em trâmite nas 4ª e 5ª Varas Cíveis Residuais; processos pares de execução fiscal, vinculados à 7ª Vara Cível.	Atendimento ao Consumidor e atuação nos processos relativos ao Consumidor em trâmite nas 4ª e 5ª Varas Cíveis Residuais; processos pares relativos ao Consumidor em trâmite na 8ª Vara Cível Residual.

Art. 3º A escala de substituição e impedimento dos órgãos de atuação da área cível da comarca de Dourados obedecerá a ordem prevista no Anexo Único desta Resolução.

Art. 4º Esta Resolução entra em vigor na data de sua publicação, revogando-se as disposições em contrário.

Campo Grande, 11 de setembro de 2017.

LUCIANO MONTALLI
Defensor Público-Geral do Estado

ANEXO ÚNICO

ANEXO DA RESOLUÇÃO DPGE N. 138/2017, DE 11 DE SETEMBRO DE 2017.

ÓRGÃOS DE ATUAÇÃO	ORDEM DE SUBSTITUIÇÃO E IMPEDIMENTOS
1ª DP Cível	2ª DP Cível, 3ª DP Cível, 4ª DP Cível, 5ª DP Cível, 6ª DP Cível, 7ª DP Cível, 8ª DP Cível, DP Cidadania, 1ª DP Consumidor, 2ª DP do Consumidor e DP Defesa da Mulher.
2ª DP Cível	3ª DP Cível, 4ª DP Cível, 5ª DP Cível, 6ª DP Cível, 7ª DP Cível, 8ª DP Cível, DP Cidadania, 1ª DP Consumidor, 2ª DP do Consumidor, DP Defesa da Mulher e 1ª DP Cível.
3ª DP Cível	4ª DP Cível, 5ª DP Cível, 6ª DP Cível, 7ª DP Cível, 8ª DP Cível, DP Cidadania, 1ª DP Consumidor, 2ª DP do Consumidor, DP Defesa da Mulher, 1ª DP Cível e 2ª DP Cível.
4ª DP Cível	5ª DP Cível, 6ª DP Cível, 7ª DP Cível, 8ª DP Cível, DP Cidadania, 1ª DP Consumidor, 2ª DP do Consumidor, DP Defesa da Mulher, 1ª DP Cível, 2ª DP Cível e 3ª DP Cível.
5ª DP Cível	6ª DP Cível, 7ª DP Cível, 8ª DP Cível, DP Cidadania, 1ª DP Consumidor, 2ª DP do Consumidor, DP Defesa da Mulher, 1ª DP Cível, 2ª DP Cível, 3ª DP Cível e 4ª DP Cível.
6ª DP Cível	7ª DP Cível, 8ª DP Cível, DP Cidadania, 1ª DP Consumidor, 2ª DP do Consumidor, DP Defesa da Mulher, 1ª DP Cível, 2ª DP Cível, 3ª DP Cível, 4ª DP Cível e 5ª DP Cível.
7ª DP Cível	8ª DP Cível, DP Cidadania, 1ª DP Consumidor, 2ª DP do Consumidor, DP Defesa da Mulher, 1ª DP Cível, 2ª DP Cível, 3ª DP Cível, 4ª DP Cível, 5ª DP Cível e 6ª DP Cível.
8ª DP Cível	DP Cidadania, 1ª DP Consumidor, 2ª DP do Consumidor, DP Defesa da Mulher, 1ª DP Cível, 2ª DP Cível, 3ª DP Cível, 4ª DP Cível, 5ª DP Cível, 6ª DP Cível e 7ª DP Cível.
DP Cidadania	1ª DP Consumidor, 2ª DP do Consumidor, DP Defesa da Mulher, 1ª DP Cível, 2ª DP Cível, 3ª DP Cível, 4ª DP Cível, 5ª DP Cível, 6ª DP Cível, 7ª DP Cível e 8ª DP Cível.
1ª DP do Consumidor	2ª DP do Consumidor, DP Defesa da Mulher, 1ª DP Cível, 2ª DP Cível, 3ª DP Cível, 4ª DP Cível, 5ª DP Cível, 6ª DP Cível, 7ª DP Cível, 8ª DP Cível e DP Cidadania.
2ª DP do Consumidor	DP Defesa da Mulher, 1ª DP Cível, 2ª DP Cível, 3ª DP Cível, 4ª DP Cível, 5ª DP Cível, 6ª DP Cível, 7ª DP Cível, 8ª DP Cível, DP Cidadania e 1ª DP do Consumidor.

DP Defesa da Mulher	1ª DP Cível, 2ª DP Cível, 3ª DP Cível, 4ª DP Cível, 5ª DP Cível, 6ª DP Cível, 7ª DP Cível, 8ª DP Cível, DP Cidadania, 1ª DP do Consumidor e 2ª DP do Consumidor.
---------------------	------------------------------------------------------------------------------------------------------------------------------------------------------------------

RESOLUÇÃO DPGE N. 139, DE 11 DE SETEMBRO DE 2017.

Regulamenta a atuação dos membros da Defensoria Pública de Mato Grosso do Sul no Programa de Regularização de Contratos de Imóveis pertencentes ou incorporados à carteira imobiliária da Agência Municipal de Habitação de Campo Grande, denominado "Viver Bem Morena", instituído pela Lei Complementar Municipal n. 301, de 29 de maio de 2017, e dá outras providências.

O DEFENSOR PÚBLICO-GERAL DO ESTADO DE MATO GROSSO DO SUL, no uso de suas competências institucionais, conferidas, pelo artigo 16, inciso XIV, da Lei Complementar Estadual n. 111, de 17 de outubro de 2005, ouvido o **CONSELHO SUPERIOR DA DEFENSORIA PÚBLICA**, nos termos do artigo 20, inciso II, da Lei Complementar Estadual n. 111/2005, na nova redação que lhe deu a Lei Complementar Estadual n. 170, de 08 de fevereiro de 2013, em reunião realizada no dia 4 de setembro de 2017, Ata n. 1.526;

CONSIDERANDO que a Defensoria Pública, nos termos do artigo 134, caput, da Constituição Federal de 1988, é instituição permanente, essencial à função jurisdicional do Estado, incumbindo-lhe, como expressão e instrumento do regime democrático, fundamentalmente, a orientação jurídica, a promoção dos direitos humanos e a defesa, em todos os graus, judicial e extrajudicial, dos direitos individuais e coletivos, de forma integral e gratuita, aos necessitados;

CONSIDERANDO que a moradia é um direito social consagrado no artigo 6º da Constituição Federal;

CONSIDERANDO que o Município de Campo Grande conta com empreendimentos imobiliários voltados à população de baixa renda, cuja carteira é administrada pela Agência Municipal de Habitação;

CONSIDERANDO ser fato público e notório que inúmeros contratos firmados pelo Município, por si ou por meio da Agência Municipal de Habitação, foram transferidos pelos beneficiários originais para terceiros em transações informais conhecidas popularmente como "contrato de gaveta";

CONSIDERANDO que dita transferência não garante ao adquirente o direito de regularizar a titularidade do contrato inicial firmado com o Município e/ou com a Agência Municipal de Habitação, o que impede o adquirente de pagar as prestações do financiamento, renegociar débitos e, ao final, adquirir o domínio do bem, por ser estranho à primitiva relação contratual;

CONSIDERANDO que a Defensoria Pública de Mato Grosso do Sul recebe frequente demanda de pessoas que adquiriram imóveis através de "contrato de gaveta" e não conseguem regularizar a situação junto à Administração Municipal, bem como patrocinam os interesses de pessoas numerosas que necessitam de assistência jurídica em processos judiciais, uns por terem alienado os imóveis, outros por estarem ocupando imóveis, e até por conflitos entre si decorrentes de tais transações;

CONSIDERANDO que a propriedade deve, segundo a Constituição Federal, cumprir sua função social;

CONSIDERANDO que a Lei Complementar Municipal n. 301, de 29 de maio de 2017, publicada no Diário Oficial de Campo Grande n. 4.901, de 30 de maio de 2017, págs. 4, 5 e 6, instituiu o "Programa Viver Bem Morena, que autoriza a regularização de titularidade junto à Agência Municipal no âmbito do Município de Campo Grande, e dá outras providências", permitindo que os atuais ocupantes de imóveis de sua carteira imobiliária regularizem sua ocupação, seja por escrituração dos imóveis, se quitados, seja por transferências das obrigações contratuais;

CONSIDERANDO que os artigos 9º a 13 da Lei Complementar Municipal n. 301/2017 dispõem que quando o interessado na regularização não se enquadrar nas hipóteses de atendimento direto pela Agência Municipal de Habitação, previstas no art. 5º, por falta de documentação, poderá comparecer perante a Defensoria Pública Estadual para requerer a instauração de Procedimento Administrativo visando reunir um conjunto probatório do qual se possa inferir a regularidade da cedência do direito contratual e o enquadramento do interessado no objetivo do Programa;

CONSIDERANDO a necessidade de regulamentar como se dará essa atuação dos membros da Defensoria Pública de Mato Grosso do Sul no referido Programa,

RESOLVE:

Art. 1º A Defensoria Pública de Mato Grosso do Sul, através de seus membros, promoverá a defesa extrajudicial do interesse da pessoa hipossuficiente que desejar regularizar a cedência para si do contrato imobiliário administrado pela Agência Municipal de Habitação de Campo Grande, nos termos do que permite a Lei Complementar Municipal n. 301, de 29 de maio de 2017, que instituiu o "Programa Viver Bem Morena".

Art. 2º A atuação dos membros da Defensoria Pública se dará mediante instauração e instrução de Procedimento Administrativo, visando reunir elementos de prova para permitir à Agência Municipal de Habitação de Campo Grande firmar convicção quanto ao enquadramento do assistido nas regras do "Programa Viver Bem Morena", nos termos do disposto nos artigos 9º a 13 da Lei Complementar Municipal n. 301, de 29 de maio de 2017.

§ 1º O Procedimento Administrativo será instruído necessariamente com os seguintes documentos:

I - requerimento assinado pelo interessado e seu cônjuge ou convivente, se for o caso, e pelo Defensor Público, nos termos do artigo 5º, caput, da Lei Complementar Municipal n. 301, de 29 de maio de 2017;

II - número de identidade, CPF e título de eleitor do interessado e cônjuges/conviventes, quando for o caso;

III - número de Identificação Social - NIS;

IV - certidão que comprove o estado civil;

V - certidão de nascimento de filhos menores de 18 anos, se houver;

VI - comprovante de renda ou declaração de rendimento;

VII - certidão negativa ou positiva com efeito negativo ao IPTU, se houver;

VIII - certidão de ações cíveis na comarca de Campo Grande/MS em nome do interessado e cônjuge, se houver;

IX - declaração do interessado e seu cônjuge/convivente, se for o caso, constante anexo desta Resolução;

X - certidão dos Cartórios de Registros de Imóveis do Município, comprovando que o adquirente e cônjuge/convivente, quando for o caso, não é proprietário de outro imóvel residencial;

XI - cópia atualizada da matrícula do imóvel;

XII - prova de que o interessado adquiriu os direitos sobre o imóvel;

XIII - prova de que o interessado usa o imóvel objeto da regularização para sua própria moradia;

XIV - parecer final do Defensor Público.

§ 2º Consideram-se elementos de prova:

I - contrato de cessão de direitos, ainda que sem firma reconhecida, ou outros documentos que comprovem a aquisição, onerosa ou não;

II - documentos em que conste o nome do interessado, cônjuge/convivente ou dependente como residente no endereço do imóvel que se pretende regularizar;

III - fotografias que permitam aferir que o interessado reside no imóvel;

IV - testemunhas capazes de confirmar a existência de relação negocial anterior, cujo depoimento deverá ser reduzido a termo;

V - relatório firmado por assistido social que trabalhe em entidade pública e que tenha feito visita pessoal ao imóvel e à família que nele habita;

VI - quaisquer outras provas tendentes a comprovar que o interessado de fato adquiriu, diretamente ou em cadeia negocial, os direitos do beneficiário original sobre o imóvel.

§ 3º Sempre que o assistido informar não ter condições financeiras para providenciar por si a Certidão Negativa de Imóveis em seu nome e no nome do seu cônjuge/convivente em todos os Cartórios de Registros de Imóveis do Município, o Defensor Público deverá usar de suas prerrogativas legais para obter tais documentos gratuitamente.

§ 4º Sempre que o assistido afirmar, em declaração escrita, não ter condições financeiras para pagar as taxas previstas nos artigos 7º e 40 da Lei Complementar Municipal n. 301/2017, o Defensor Público deverá formular requerimento de isenção de pagamento, instruído com documentos pertinentes, como comprovante de renda e de despesas, e outras informações que demonstrem a condição do interessado.

Art. 3º O procedimento será distribuído ao Defensor Público, que presidirá o feito, determinando a realização dos atos que julgar necessário para apuração da verdade, inclusive a oitiva de partes e testemunhas, conduzirá a oitiva das testemunhas, ser for o caso, e, após, emitirá parecer no prazo máximo de 90 dias contados da autuação.

Art. 4º Se o assistido tiver contrato, ou contratos em sequência, com identificação do imóvel, a data do negócio, as partes e reconhecimento de firma, deverá ser orientado a requerer a regularização diretamente à Agência Municipal de Habitação de Campo Grande.

Art. 5º Se o assistido que não tiver contrato puder comparecer à Defensoria Pública acompanhado do primeiro mutuário (beneficiário original do contrato) será lavrado documento de declaração do negócio, com firma reconhecida, que servirá como prova suficiente de aquisição.

Parágrafo único. Mesmo na hipótese do disposto no caput deste artigo, o procedimento probatório deverá ser concluído para comprovação do enquadramento do pretendente nos demais requisitos.

Art. 6º Concluído o procedimento, os autos serão remetidos pelo Defensor Público ao cartório auxiliar, que aporá número unificado para fins de controle e, após, encaminhará o acervo processado à sede da Agência Municipal de Habitação de Campo Grande, por protocolo.

Art. 7º O atendimento às pessoas interessadas se dará tanto no horário regular de funcionamento da Defensoria Pública Estadual, como também em mutirões próprios ou em parceria com a Agência Municipal de Habitação de Campo Grande.

Parágrafo único. O atendimento aos casos previstos nesta Resolução será de atribuição dos órgãos de atuação que integram o Núcleo de Fazenda Pública de Campo Grande e o Núcleo Regional de Promoção e Defesa dos Direitos do Consumidor e demais matérias Cíveis Residenciais de Campo Grande – NUCCON Regional.

Art. 8º Esta Resolução entra em vigor na data da sua publicação.

Campo Grande, 11 de setembro de 2017.

LUCIANO MONTALLI
Defensor Público-Geral do Estado

Republica-se por incorreção extratos publicados no D.O nº 9.490, pág. 66, de 11 de Setembro de 2017.

EXTRATO DO EMPENHO Nº 322/2017

PROCESSO Nº 33/008.020/2017

INEXIGIBILIDADE DE LICITAÇÃO Nº 027/DPGE/2017

FAVORECIDO: PAULO CESAR BUSATO

OBJETO: Contratação direta do palestrante convidado para participação na realização do "2º Seminário de Ciências Criminais da Defensoria Pública de MS"

FUNDAMENTAÇÃO LEGAL: Artigos 25, inciso II, § 1º, 13, inciso VI, e 26 parágrafo único, incisos II e VIII todos da Lei Federal 8.666/1993 e alterações, no art. artigo 7º, e §6º, inciso II e VIII da Lei Complementar Estadual nº 111/2005 artigos 2º, incisos I e V, e 5º, inciso I ambos da Resolução DPGE nº 012/2007.

VALOR TOTAL: R\$ 1.790,00 (Hum mil e setecentos e noventa reais)

CLASSIFICAÇÃO ORÇAMENTÁRIA:

- Funcional Programática: 33.901.03.122.0007.2892.0001;

- Natureza de Despesas: 339036.28;

- Fonte de Recurso: 0240000000.

DATA DO EMPENHO: 06/09/2017

ORDENADOR DE DESPESA: Luciano Montalli

EXTRATO DO EMPENHO Nº 323/2017

PROCESSO Nº 33/008.020/2017

INEXIGIBILIDADE DE LICITAÇÃO Nº 027/DPGE/2017

FAVORECIDO: AMILTON BUENO DE CARVALHO

OBJETO: Contratação direta do palestrante convidado para participação na realização do "2º Seminário de Ciências Criminais da Defensoria Pública de MS"

FUNDAMENTAÇÃO LEGAL: Artigos 25, inciso II, § 1º, 13, inciso VI, e 26 parágrafo único, incisos II e III todos da Lei Federal 8.666/1993 e alterações, no art. artigo 7º, e §6º, inciso II e VIII da Lei Complementar Estadual nº 111/2005 artigos 2º, incisos I e V, e 5º, inciso I ambos da Resolução DPGE nº 012/2007.

VALOR TOTAL: R\$ 1.790,00 (Hum mil e setecentos e noventa reais)

CLASSIFICAÇÃO ORÇAMENTÁRIA:

- Funcional Programática: 33.901.03.122.0007.2892.0001;

- Natureza de Despesas: 339036.28;

- Fonte de Recurso: 0240000000.

DATA DO EMPENHO: 06/09/2017

ORDENADOR DE DESPESA: Luciano Montalli

EXTRATO DO EMPENHO Nº 324/2017

PROCESSO Nº 33/008.020/2017

INEXIGIBILIDADE DE LICITAÇÃO Nº 027/DPGE/2017

FAVORECIDO: PRISCILLA PLÁCHA SA

OBJETO: Contratação direta da palestrante convidada para participação na realização do "2º Seminário de Ciências Criminais da Defensoria Pública de MS"

FUNDAMENTAÇÃO LEGAL: Artigos 25, inciso II, § 1º, 13, inciso VI, e 26 parágrafo único, incisos II e VIII todos da Lei Complementar Estadual nº 111/2005 artigos 2º, incisos I e V, e 5º, inciso I ambos da Resolução DPGE nº 012/2007.

VALOR TOTAL: R\$ 1.790,00 (Hum mil e setecentos e noventa reais)

CLASSIFICAÇÃO ORÇAMENTÁRIA:

- Funcional Programática: 33.901.03.122.0007.2892.0001;

- Natureza de Despesas: 339036.28;

- Fonte de Recurso: 0240000000.

DATA DO EMPENHO: 06/09/2017

ORDENADOR DE DESPESA: Luciano Montalli

EXTRATO DO EMPENHO Nº 325/2017

PROCESSO Nº 33/008.020/2017

TIPO DE LICITAÇÃO: NÃO SE APLICA

FAVORECIDO: INSS-INSTITUTO NACIONAL DO SEGURO SOCIAL

OBJETO: Pagamento de obrigação patronal que poderá vir a incidir

FUNDAMENTAÇÃO LEGAL: Lei Complementar Estadual nº 111/2005 e artigos 2º, incisos I e V, e 5º, inciso I ambos da Resolução DPGE nº 012/2007.

VALOR TOTAL: R\$ 1.074,00 (Hum mil e setenta e quatro reais)

CLASSIFICAÇÃO ORÇAMENTÁRIA:

- Funcional Programática: 33.901.03.122.0007.2892.0001;

- Natureza de Despesas: 339047.02;

- Fonte de Recurso: 0240000000.

DATA DO EMPENHO: 06/09/2017

ORDENADOR DE DESPESA: Luciano Montalli

DESPACHO DE HOMOLOGAÇÃO

PROCESSO Nº 33/007.072/2017

MODALIDADE: TOMADA DE PREÇOS Nº 002/DPGE/2017

OBJETO: A licitação tem como objeto a contratação de empresa especializada em Construção e Reforma da Defensoria Pública de Mato Grosso do Sul, Comarca de Coxim-MS, conforme especificações constantes no Termo de Referência e no seu edital e anexos. **EMPRESA VENCEDORA:** Lote Único, item 1: LINKMAIS TECNOLOGIA E CONSTRUÇÃO LTDA – EPP, inscrita no CNPJ n. 18.036.465/0001-68.

VALOR TOTAL: R\$ 21.832,21 (vinte e um mil oitocentos e trinta e dois reais e vinte e um centavos).

Em decorrência do exposto no Processo Administrativo a mim apresentado, **ADJUDICO** e **HOMOLOGO** o resultado da licitação em referência, devidamente proclamado pela Comissão Permanente de Licitação.

Campo Grande – MS, 01 de setembro de 2017.

LUCIANO MONTALLI

Defensor Público-Geral do Estado

AVISO DE LICITAÇÃO

A DEFENSORIA PÚBLICA DO ESTADO DE MATO GROSSO DO SUL, através da Pregoeira e sua Equipe de Apoio, nomeados pela PORTARIA "S" DPGE n. 346/2017, de 27 de julho de 2017, torna público a abertura da licitação que será regida pela Lei Federal n. 10.520, de 17 de julho de 2002, Resolução/DPGE nº 099, de 22 de setembro de 2015, alterada pela Resolução 124 de 27 de outubro de 2016 e com aplicação subsidiária da Lei Federal n. 8.666/93 e suas alterações e Lei Complementar Federal n. 123/2006, alterada pela Lei Complementar Federal n. 147/14, na forma que especifica, e, disciplinada no Estado de Mato Grosso do Sul, pela Lei Complementar n. 197/2014 e pelo Decreto Estadual n. 12.683/08, bem como à legislação correlata, e demais exigências previstas no Edital.

PROCESSO Nº 33/007.082/2017

PREGÃO ELETRÔNICO Nº 010/DPGE/2017

OBJETO: Registro de preços de para eventual contratação de empresas especializadas no fornecimento de carimbos, prestação de serviço de confecção de cópias de chaves de diversos modelos e tamanhos, placas de identificação de portas placas de homenagem e serviços de troca e manutenção de fechaduras e regulagem de molas, dentre outros, conforme condições, quantidades e exigências estabelecidas neste Edital e seus anexos.

ATO DE DESIGNAÇÃO DE PREGOEIRO E DA EQUIPE DE APOIO: Designação efetuada pela Defensoria Pública-Geral do Estado, em exercício, na data de 30/08/2017. **SESSÃO PÚBLICA DO PREGÃO:** às 9h30min (horário de Brasília) do dia 25 de setembro de 2017 pelo Endereço eletrônico: www.comprasgovernamentais.gov.br

EDITAL: O Edital e seus anexos poderá ser retirado no sítio oficial da Defensoria Pública-Geral do Estado de Mato Grosso do Sul, www.defensoria.ms.def.br ou pelo site www.comprasgovernamentais.gov.br bem como na Coordenadoria de Licitações da DPE/MS, localizada na Avenida Desembargador José Nunes da Cunha, s/n, Parque dos Poderes, Bloco IV, Campo Grande – MS, nos dias úteis, no horário: 08h às 11h30min e das 13h30min às 17h.

INFORMAÇÕES ADICIONAIS: Tel. (67) 3318-2548 e 3318-2517 – www.defensoria.ms.def.br e-mail: pregoeiro@defensoria.ms.def.br

Campo Grande – MS, 11 de setembro de 2017.

Maria Auxiliadora Toledo Vilalva

Pregoeira – DPGE/MS

Portaria "S" DPGE n. 346/2017

MUNICIPALIDADES

PREFEITURA MUNICIPAL DE ÁGUA CLARA

Resultado da Licitação
Processo Administrativo Nº. 153/2017
Pregão Presencial Nº. 059/2017

O Município de Água Clara – MS, por intermédio do Pregoeiro Oficial, designado pela Portaria Nº. 215/2017 de 04/05/2017, publicada no Diário Oficial do Município de Água Clara, com base na Lei Nº. 10.520/2002 e Decreto Municipal Nº. 006/2013 comunica aos interessados o resultado do Pregão Presencial Nº. 059/2017, cujo objeto é **Contratação de Empresa Especializada para Aquisição de 01 (uma) Pá Carregadeira Zero Km, ano/modelo corrente ou superior, com as seguintes características: Motor a Diesel com Potência Mínima de 120 CV, Peso Operacional Mínimo 10.000 Kg, Caçamba com Capacidade Mínima de 1,70 m³ e Cabine Fechada, Direção Hidráulica, Ar Condicionado, e demais itens de série, ora não especificados, visando atender as necessidades da Secretaria Municipal de Infraestrutura, edital e seus anexos. Conforme Contrato Repasse Nº. 805802/2014/MAPA/CAIXA – Processo Nº. 2629.1019584-49, que entre si celebram a União Federal, por intermédio do Ministério da Agricultura, Pecuária e Abastecimento, representado pela Caixa Econômica Federal, e o Município de Água Clara/MS.**

VENCEDOR (ES):
Empresa Adjudicada no menor valor: Dymak Maquinas Rodoviaris Ltda, CNPJ/MF Nº 01.840.707/0002-50.

VALOR ADJUDICADO: R\$ 349.400,00 (trezentos e quarenta e nove mil e quatrocentos reais).

Água Clara/MS, 11 de setembro de 2017.

Marcos Antonio Garcia
Pregoeiro Oficial

PREFEITURA MUNICIPAL DE ANAURILÂNDIA

EXTRATO DO PRIMEIRO TERMO ADITIVO

PROCESSO ADMINISTRATIVO Nº 03/2017

PREGÃO PRESENCIAL Nº 03/2017

CONTRATO ADMINISTRATIVO Nº 010/2017

CONTRATANTE: MUNICÍPIO DE ANAURILÂNDIA-MS

CONTRATADO: AUTO POSTO GUARUJÁ LTDA.

OBJETO: O presente aditivo tem por objeto revisar, em 4,85% (quatro vírgula oitenta e cinco por cento), o valor inicial atribuído ao produto "Diesel Comum", em 4,36% (quatro vírgula trinta e seis por cento), o valor inicial atribuído ao produto "Diesel S-10" e em 4,76% (quatro vírgula setenta e seis por cento), o valor inicial atribuído ao produto "Gasolina Comum", constante no Contrato Administrativo nº. 010/2017, passando o valor unitário desses produtos: a) Diesel Comum de R\$ 2,99 para R\$ 3,14; b) Diesel S-10 de R\$ 3,10 para R\$ 3,23 e c) Gasolina Comum de R\$ 3,44 para R\$ 3,60.

VALOR: Em decorrência da revisão prevista no *caput* da cláusula anterior o valor global do Contrato Administrativo nº. 010/2017 passa a ser de R\$ 1.696.648,04 (hum milhão seiscentos e noventa e seis mil seiscentos e quarenta e oito reais e quatro centavos).

DATA: 04/08/2017

ASSINAM: EDSON STEFANO TAKAZONO E AUTO POSTO GUARUJÁ LTDA.

PREFEITURA MUNICIPAL DE BRASILÂNDIA

AVISO – RESULTADO DE LICITAÇÃO

O Município de Brasilândia – MS, através de sua Comissão Permanente de Licitação, torna público o resultado da Modalidade da Licitação: Tomada de Preços nº. 5/2017 - Processo nº 2930/ 2017. Objeto: Contratação de engenharia ou arquitetura para reforma de banheiro e instalação de padrão elétrico C5 para atender a Escola Municipal Arthur Hoffig, conforme solicitação da Secretaria Municipal de Educação do Município de Brasilândia – MS de acordo com os projetos, memoriais, planilhas e cronogramas em anexo, em conformidade com as especificações no Edital e anexos. Empresa(s) Classificada(s): 1º colocado - 3 P X SERVIÇOS ESPECIALIZADOS LTDA EPP e 2º colocado - AJR OBRAS E TRANSPORTE LTDA EPP. Devido a desclassificação do 1º Colocado, em atendimento ao art. 109, inciso I, alínea "b" da Lei Federal 8.666/93, foi aberto o prazo de 05 (cinco) dias úteis, para interposição de recurso administrativo em face da decisão da CPL quanto desclassificação da proposta contados da assinatura da ata. Brasilândia – MS, 11/09/2017. Carlos Alberto Ávila da Silva - Presidente da C.P. L

PREFEITURA MUNICIPAL DE CAMPO GRANDE

AVISO DE LICITAÇÃO

PREGÃO PRESENCIAL Nº 018/2017

PROCESSO ADMINISTRATIVO Nº 52.725/2017-12

O MUNICÍPIO DE CAMPO GRANDE, ESTADO DE MATO GROSSO DO SUL, através da Diretoria Geral de Compras e Licitações/DICOM/SEGES, torna pública a realização de licitação na modalidade **PREGÃO PRESENCIAL** nos termos da Lei n.º 10.520, de 17 de julho de 2002, pelo Decreto Municipal n. 9.623 de 18 de maio de 2.006, Decreto Municipal nº 12.480, de 11 de novembro de 2014, Lei Complementar nº 123/2006 e suas alterações e legislação correlata, aplicando-se, subsidiariamente, a Lei n. 8.666, de 21 de junho de 1993 que se encontra aberta a licitação acima referida, do tipo **"MENOR PREÇO POR ITEM"**, tendo por objeto: **REGISTRO DE PREÇOS PARA AQUISIÇÃO DE MEDICAMENTOS (HIDROXIMETILAMIDA, IMUNOGLOBULINA, INSULINA, CLORETO DE SÓDIO, ZUCLOPENTIXOL E OUTROS).**

ÓRGÃO REQUISITANTE: SECRETARIA MUNICIPAL DE SAÚDE PÚBLICA - SESAU.
DATA: 26/09/2017

HORÁRIO: 08h.

LOCAL DA REALIZAÇÃO DO PREGÃO: na sede da Prefeitura Municipal de Campo Grande na Avenida Afonso Pena, n.3.297, térreo - Campo Grande-MS.

OBTENÇÃO DO EDITAL: na Diretoria-Geral de Compras e Licitações-DICOM, no endereço supracitado ou pelo e-mail cadastro.dicom@seges.campogrande.ms.gov.br. ou no site <http://transparencia.capital.ms.gov.br/home-licitacoes/>

TELEFONE: (0xx67) 3314-3267 das 07h30min às 11h e das 13h às 17h30min.
Campo Grande-MS, 11 de setembro de 2017.

RALPHE DA CUNHA NOGUEIRA **FRANCI SLÉIA CARDOSO DE SOUSA**
Diretor-Geral de Compras e Licitação Pregoeira

AVISO DE RESULTADO

O Município de Campo Grande, Estado de Mato Grosso do Sul, através da Diretoria-Geral de Compras e Licitação, torna público aos interessados, o **RESULTADO** da licitação em tela, sendo os itens adjudicados pelo Pregoeiro e o procedimento homologado pelo Exmo. Senhor Prefeito em 05.09.2017, conforme parecer.

OBJETO DO REGISTRO DE PREÇOS: AQUISIÇÃO DE FIOS DE SUTURA E CATGUT, EM ATENDIMENTO A SECRETARIA MUNICIPAL DE SAÚDE PÚBLICA - SESAU.

PREGÃO ELETRÔNICO: 094/2017

PROCESSO Nº: 38.987/2017-11

LOTE	EMPRESAS	PREÇO UNITÁRIO (R\$)
02	BRIATO COMÉRCIO MÉDICO HOSPITALAR E SERVIÇOS EIRELI - EPP	115,00
03	BRIATO COMÉRCIO MÉDICO HOSPITALAR E SERVIÇOS EIRELI - EPP	83,00
04	MAIORCA SOLUÇÕES EM SAÚDE, SEGURANÇA E PADRONIZAÇÃO EIRELI - ME	91,00
05	MAIORCA SOLUÇÕES EM SAÚDE, SEGURANÇA E PADRONIZAÇÃO EIRELI - ME	83,50
06	BRIATO COMÉRCIO MÉDICO HOSPITALAR E SERVIÇOS EIRELI - EPP	110,10
07	UNIVERSAL PRODUTOS HOSPITALARES LTDA - ME	121,30
08	MAIORCA SOLUÇÕES EM SAÚDE, SEGURANÇA E PADRONIZAÇÃO EIRELI - ME	80,50
09	MAIORCA SOLUÇÕES EM SAÚDE, SEGURANÇA E PADRONIZAÇÃO EIRELI - ME	34,30
10	MIRANDA & GEORGINI LTDA	27,98
11	MAIORCA SOLUÇÕES EM SAÚDE, SEGURANÇA E PADRONIZAÇÃO EIRELI - ME	47,20
12	MAIORCA SOLUÇÕES EM SAÚDE, SEGURANÇA E PADRONIZAÇÃO EIRELI - ME	31,44
13	MAIORCA SOLUÇÕES EM SAÚDE, SEGURANÇA E PADRONIZAÇÃO EIRELI - ME	82,20
14	CIENTÍFICA MÉDICA HOSPITALAR LTDA	34,50
15	UNIVERSAL PRODUTOS HOSPITALARES LTDA - ME	65,32
16	CIENTÍFICA MÉDICA HOSPITALAR LTDA	45,00
17	UNIVERSAL PRODUTOS HOSPITALARES LTDA - ME	73,00
18	MAIORCA SOLUÇÕES EM SAÚDE, SEGURANÇA E PADRONIZAÇÃO EIRELI - ME	45,40

O lote 01 restou **FRACASSADO**, ficando sem atendimento neste procedimento.
Campo Grande - MS, 11 de setembro de 2017.

RALPHE DA CUNHA NOGUEIRA **MÁRIO JUSTINIANO DE SOUZA FILHO**
Diretor-Geral de Compras e Licitação Pregoeiro

AVISO DE RESULTADO

O Município de Campo Grande, Estado de Mato Grosso do Sul, através da Diretoria-Geral de Compras e Licitação, torna público aos interessados, o **RESULTADO** da licitação em tela, adjudicados pela Pregoeira e o procedimento homologado pelo Exmo. Senhor Prefeito em 05.09.2017, conforme parecer.

OBJETO DO REGISTRO DE PREÇOS: AQUISIÇÃO DE MEDICAMENTOS (ETILEFRINA, FUROSEMIDA, GENTAMICINA E OUTROS)

PREGÃO PRESENCIAL: 010/2017

PROCESSO Nº: 50.018/2017-56

LOTE	EMPRESAS VENCEDORAS	PREÇO UNITÁRIO
01	COMERCIAL CIRÚRGICA RIOCLARENSE – LTDA	R\$ 1, 0800
02	FARMACE INDÚSTRIA QUIMICO - FARMACÉUTICA CEARENSE LTDA	R\$ 0, 3500
03	DELTAMED COMERCIO PRODUTOS HOSPITALARES LTDA	R\$ 0, 6259
04	COMERCIAL CIRÚRGICA RIOCLARENSE – LTDA	R\$ 3, 1000
05	DELTAMED COMERCIO PRODUTOS HOSPITALARES LTDA	R\$ 1, 6000
06	FARMACE INDÚSTRIA QUIMICO - FARMACÉUTICA CEARENSE LTDA	R\$ 2, 3890
07	FARMACE INDÚSTRIA QUIMICO - FARMACÉUTICA CEARENSE LTDA	R\$ 0, 1989
08	CRISTÁLIA PRODUTOS QUÍMICOS FARMACÉUTICOS LTDA	R\$ 4, 0200
09	CRISTÁLIA PRODUTOS QUÍMICOS FARMACÉUTICOS LTDA	R\$ 4, 2600
10	DELTAMED COMERCIO PRODUTOS HOSPITALARES LTDA	R\$ 4, 8300
11	HALEX ISTAR INDÚSTRIA FARMACÉUTICA SA	R\$ 5, 000
12	COMERCIAL CIRÚRGICA RIOCLARENSE – LTDA	R\$ 0, 8100
13	FARMACE INDÚSTRIA QUIMICO – FARMACÉUTICA CEARENSE LTDA	R\$ 3, 7620
14	DELTAMED COMERCIO PRODUTOS HOSPITALARES LTDA	R\$ 1, 4000
15	CIENTÍFICA MÉDICA HOSPITALAR LTDA	R\$ 14, 2400

Campo Grande - MS, 06 de Setembro de 2017

RALPHE DA CUNHA NOGUEIRA **FRANCI SLÉIA CARDOSO DE SOUSA**
Diretor-Geral de Compras e Licitação Pregoeira

AVISO DE LICITAÇÃO

PREGÃO ELETRÔNICO Nº 145/2017

PROCESSO ADMINISTRATIVO Nº 67.185/2017-72

LICITAÇÃO COM LOTES EXCLUSIVOS, LOTES COM RESERVA DE COTA DE 25% (VINTE E CINCO POR CENTO) PARA MICROEMPRESAS - ME, EMPRESAS DE PEQUENO PORTE - EPP E MICROEMPREENDEDOR INDIVIDUAL – MEI E LOTES COM COTA PRINCIPAL DE 75% (SETENTA E CINCO POR CENTO) DISPONÍVEIS PARA AMPLA CONCORRÊNCIA

O MUNICÍPIO DE CAMPO GRANDE, ESTADO DE MATO GROSSO DO SUL, através da Diretoria-Geral de Compras e Licitação-DICOM, torna pública a realização de licitação na modalidade **PREGÃO ELETRÔNICO** nos termos da Lei n.º 10.520, de 17 de julho de 2002, pelo Decreto Municipal n. 9.337/2005, Lei Complementar nº 123/2006 e legislação correlata, aplicando-se, subsidiariamente, a Lei n. 8.666, de 21 de junho de 1993 que se encontra aberta a licitação acima referida, do tipo **"MENOR PREÇO UNITÁRIO POR LOTE"**, tendo por objeto: **REGISTRO DE PREÇOS PARA AQUISIÇÃO DE MATERIAIS HOSPITALARES (FILME PARA IMPRESSÃO DE MAMOGRAFIAS TIPO DRY, ESPÁTULA DE AYRES E FIO DE SUTURA CATGUT SIMPLES), PARA ATENDER A REDE MUNICIPAL DE SAÚDE/REMSU.**

ÓRGÃO: SECRETARIA MUNICIPAL DE SAÚDE - SESAU.

Poderão participar deste Pregão Eletrônico as empresas que apresentarem toda a documentação por ela exigida para o respectivo cadastramento junto ao Banco do Brasil S.A.

RECEBIMENTO DAS PROPOSTAS: até 13h45min do dia 25 de setembro de 2017.
ABERTURA DAS PROPOSTAS: a partir de 13h45min do dia 25 de setembro de 2017.

INÍCIO DA SESSÃO DE DISPUTA DE PREÇOS: às 14h do dia 25 de setembro de 2017.

LOCAL: www.licitacoes-e.com.br, Acesso Identificado no link – “licitações”.

Para todas as referências de tempo será observado o horário de Brasília (DF).
A integra do Edital poderá ser obtida através do site acima.

Campo Grande/MS, 11 de setembro de 2017.

RALPHE DA CUNHA NOGUEIRA **MÁRIO JUSTINIANO DE SOUZA FILHO**
Diretor-Geral de Compras e Licitação Pregoeiro

AVISO DE LICITAÇÃO

PREGÃO ELETRÔNICO Nº 146/2017

PROCESSO ADMINISTRATIVO Nº 16.373/2017-13

LICITAÇÃO COM LOTES EXCLUSIVOS, LOTES COM RESERVA DE COTA DE 25% (VINTE E CINCO POR CENTO) PARA MICROEMPRESAS - ME, EMPRESAS DE PEQUENO PORTE - EPP E MICROEMPREENDEDOR INDIVIDUAL – MEI e LOTES COM COTA PRINCIPAL DE 75% (SETENTA E CINCO POR CENTO) DISPONÍVEIS PARA AMPLA CONCORRÊNCIA.

O MUNICÍPIO DE CAMPO GRANDE, ESTADO DE MATO GROSSO DO SUL, através da Diretoria-Geral de Compras e Licitação/DICOM/SEGES, torna pública a realização de licitação na modalidade **PREGÃO ELETRÔNICO** nos termos da Lei n.º 10.520, de 17 de julho de 2002, pelos Decretos Municipais ns. 9.337/2005 e 12.480/2014, Lei Complementar nº 123/2006 suas alterações e legislação correlata, aplicando-se, subsidiariamente, a Lei n. 8.666, de 21 de junho de 1993 que se encontra aberta a licitação acima referida, do tipo **“MENOR PREÇO POR LOTE”**, tendo por objeto o **REGISTRO DE PREÇOS PARA AQUISIÇÃO DE DIETAS, SUPLEMENTOS E MÓDULOS - AÇÃO JUDICIAL, VISANDO ATENDER ÀS DEMANDAS DE ORDEM JUDICIAL.**

ORGÃO: SECRETARIA MUNICIPAL DE SAÚDE PÚBLICA - SESAU.

Poderão participar deste Pregão Eletrônico as empresas que apresentarem toda a documentação por ela exigida para o respectivo cadastramento junto ao Banco do Brasil S.A.

RECEBIMENTO DAS PROPOSTAS: até 08h45min do dia 26 de setembro de 2017.
ABERTURA DAS PROPOSTAS: a partir de 08h45min do dia 26 de setembro de 2017.

INÍCIO DA SESSÃO DE DISPUTA DE PREÇOS: às 09h do dia 26 de setembro de 2017.

LOCAL: www.licitacoes-e.com.br, Acesso Identificado no link – “licitações”.

Para todas as referências de tempo será observado o horário de Brasília (DF).

A integra do Edital poderá ser obtida através do site acima.

Campo Grande-MS, 11 de setembro de 2017.

RALPHE DA CUNHA NOGUEIRA **JOSÉ GUILHERME JUSTINO DA SILVA**
Diretor-Geral de Compras e Licitação Pregoeiro

AVISO DE LICITAÇÃO

PREGÃO ELETRÔNICO Nº 147/2017

PROCESSO ADMINISTRATIVO Nº 51.073/2017-08

O MUNICÍPIO DE CAMPO GRANDE, ESTADO DE MATO GROSSO DO SUL, através da Diretoria-Geral de Compras e Licitação-DICOM, torna pública a realização de licitação na modalidade **PREGÃO ELETRÔNICO** nos termos da Lei n.º 10.520, de 17 de julho de 2002, pelos Decretos Municipais n. 9.337/2005 e n. 13.233/2017, Lei Complementar nº 123/2006 e legislação correlata, aplicando-se, subsidiariamente, a Lei n. 8.666, de 21 de junho de 1993 que se encontra aberta a licitação acima referida, do tipo **“MENOR PREÇO POR LOTE”**, tendo por objeto: **CONTRATAÇÃO DE EMPRESA ESPECIALIZADA EM FORNECIMENTO DE REFEIÇÕES PREPARADAS DO TIPO MARMITEX EM ISOPOR COM DIVISÓRIAS, PARA ATENDER A AGÊNCIA MUNICIPAL DE TRANSPORTE E TRÂNSITO.**

ORGÃO: AGÊNCIA MUNICIPAL DE TRANSPORTE E TRÂNSITO - AGETRAN.

Poderão participar deste Pregão Eletrônico as empresas que apresentarem toda a documentação por ela exigida para o respectivo cadastramento junto ao Banco do Brasil S.A.

RECEBIMENTO DAS PROPOSTAS: até 13h45min do dia 26 de setembro de 2017.
ABERTURA DAS PROPOSTAS: a partir de 13h45min do dia 26 de setembro de 2017.

INÍCIO DA SESSÃO DE DISPUTA DE PREÇOS: às 14h do dia 26 de setembro de 2017.

LOCAL: www.licitacoes-e.com.br, Acesso Identificado no link – “licitações”.

Para todas as referências de tempo será observado o horário de Brasília (DF).

A integra do Edital poderá ser obtida através do site acima.

Campo Grande/MS, 11 de setembro de 2017.

RALPHE DA CUNHA NOGUEIRA **FÁBIO DE ALMEIDA SERRA SOUTO**
Diretor-Geral de Compras e Licitação Pregoeiro

EDITAL DE NOTIFICAÇÃO DE AUTUAÇÃO N.26/2017

O Diretor-Presidente da Agência Municipal de Transporte e Trânsito - AGETRAN de Campo Grande-MS, conforme a Lei Federal n.9.503 de 23/09/1997, que instituiu o Código de Trânsito Brasileiro - CTB em seu art. 281 e Resoluções CONTRAN n.299/2008 e n.619/2016, torna público a relação de multas cadastradas (autuações) no período de 21/08/2017 a 31/08/2017, notifica os proprietários de veículos que terão prazo de 15 (quinze) dias a contar da data da publicação, para oferecer defesa de autuação ou informar condutor infrator.

A informação de condutor infrator aqui autorizada somente é cabível quando este não tiver sido identificado na lavratura do auto de infração.
Para mais informações, acesse o site (www.capital.ms.gov.br) procure secretarias - AGETRAN - Trânsito.

Campo Grande – MS, 11 de setembro de 2017.

Diretor-Presidente.
Janine de Lima Bruno

PLACA	AUTO INFR.	CÓD.	DT. INFR.	PT.	ARTIGO CTB
ACH1325	MS2325479	54870	16/08/2017	05	181 XI
BUY9092	MS2342252	55414	08/08/2017	05	181 XVII
DEM0681	MS2260955	51851	07/08/2017	05	167
DLR6566	MS2347558	60412	14/08/2017	05	207
DSE8484	MS2263188	54525	08/08/2017	05	181 VIII
DXU5116	MS2251757	76332	10/08/2017	07	ART. 252 §
DYE4209	MS2344774	55500	12/08/2017	04	181 XVII
DZR8814	MS2343050	55500	21/08/2017	04	181 XVII
FLY2312	MS2265908	60501	09/08/2017	07	208

FYM8677	MS2347552	60412	14/08/2017	05	207
HQI5139	MS2345794	60412	14/08/2017	05	207
HQW4249	MS2263200	60412	10/08/2017	05	207
HRZ1777	MS2344772	55680	12/08/2017	05	181 XIX
HRZ7528	MS2306446	60501	16/08/2017	07	208
HSP9860	MS2345690	60412	23/08/2017	05	207
HSH8388	MS2178378	73662	03/08/2017	04	252 VI
HSI8590	MS2265948	60412	14/08/2017	05	207
HSJ3446	MS2341662	73662	17/08/2017	04	252 VI
HSJ9280	MS2175897	55412	21/08/2017	05	181 XVII
HSY5251	MS2346964	55412	21/08/2017	05	181 XVII
HTD3263	MS2348330	54521	17/08/2017	05	181 VIII
HTF3595	MS2261867	60501	23/08/2017	07	208
HTQ0733	RP00022334	74630	11/08/2017	05	218 II
HTQ7639	MS2348323	54521	17/08/2017	05	181 VIII
HTT5301	MS2342477	60501	07/08/2017	07	208
JWN4487	MS2175879	54522	11/08/2017	05	181 VIII
JZM3661	MS2344919	60412	01/08/2017	05	207
KAK4001	MS2325483	54525	16/08/2017	05	181 VIII
MUT2554	MS2335882	51851	12/08/2017	05	167
NJB3222	MS2324807	60501	16/08/2017	07	208
NJL5312	MS2331561	55500	12/08/2017	04	181 XVII
NRK3452	MS2336362	55500	21/08/2017	04	181 XVII
NRX4351	MS2344922	60412	01/08/2017	05	207
NSA3516	MS2324731	60412	16/08/2017	05	207
NSA4399	MS2257528	56650	15/08/2017	04	182 X
NSB3864	MS2265929	60412	14/08/2017	05	207
NYG8727	RP00022367	74630	11/08/2017	05	218 II
OBV7988	MS2345662	76332	03/08/2017	07	ART. 252 §
ONNO653	MS2347566	60412	14/08/2017	05	207
OOK3966	MS2345292	55680	16/08/2017	05	181 XIX
OOK8195	MS2345788	60412	14/08/2017	05	207
OOL8037	MS2344945	57380	09/08/2017	07	186 II
OOQ0726	MS2346415	55680	22/08/2017	05	181 XIX
OZML638	MS2181201	73662	28/07/2017	04	252 VI
PRZ7470	MS2252772	60412	08/08/2017	05	207
QAA3820	MS2175877	59593	10/08/2017	07	203 IV
QAD1939	MS2340804	60412	07/08/2017	05	207
QAD4733	MS2181214	60501	07/08/2017	07	208
QAF4355	MS2346973	55412	21/08/2017	05	181 XVII
QAI0803	MS2263197	76331	07/08/2017	07	ART. 252 §

EDITAL DE NOTIFICAÇÃO DE PENALIDADE N.26/2017

O Diretor-Presidente da Agência Municipal de Transporte e Trânsito – AGETRAN de Campo Grande-MS, conforme a Lei Federal n.9.503 de 23/09/1997, que instituiu o Código de Trânsito Brasileiro – CTB em seu art. 282 e Resoluções CONTRAN n.299/2008 e n.619/2016, torna público a relação de multas cadastradas (penalidades) no período de 21/08/2017 a 31/08/2017, notifica os proprietários de veículos que terão prazo de 30 (trinta) dias a contar da data da publicação, para oferecer defesa de penalidade.
Para mais informações, acesse o site (www.capital.ms.gov.br) procure secretarias - AGETRAN - Trânsito.

Campo Grande – MS, 11 de setembro de 2017.

Diretor-Presidente
Janine de Lima Bruno

PLACA	AUTO INFR.	CÓD.	DT. INFR.	PT.	VALOR	ARTIGO CTB
ABB0240	MS2263344	55413	08/07/2017	05	195,23	181 XVII
AVH4846	MS2331651	55500	06/07/2017	04	130,16	181 XVII
BQP8031	MS1962260	51852	06/07/2017	05	195,23	167
CHX5132	MS2255822	60412	14/06/2017	05	195,23	207
DBE28513	NMS1713549	50020	21/08/2017	00	195,23	257 § 8
DSA5133	MS2332340	55500	07/07/2017	04	130,16	181 XVII
DST5280	MS2257406	51851	28/06/2017	05	195,23	167
DYE4209	MS2261400	55500	30/06/2017	04	130,16	181 XVII
EAY9833	MS2332307	55500	03/07/2017	04	130,16	181 XVII
FBM4000	MS2181678	51851	27/06/2017	05	195,23	167
HRI7315	MS2255818	60412	14/06/2017	05	195,23	207
HRM237	MS2261913	60412	04/07/2017	05	195,23	207
HRN1689	MS2181590	60412	04/07/2017	05	195,23	207
HRN1689	MS2255843	60412	14/06/2017	05	195,23	207
HRP2504	MS2264796	51851	06/07/2017	05	195,23	167
HRR4993	MS2263067	60412	05/07/2017	05	195,23	207
HRS2801	MS2263269	76332	03/07/2017	07	293,47	ART. 252 §
HRS2801	NMS1713717	50020	23/08/2017	00	293,47	257 § 8
HSG7365	MS1876528	55500	10/07/2017	04	130,16	181 XVII
HSR1258	MS2265569	60412	11/07/2017	05	195,23	207
HSR6598	MS2332305	55500	03/07/2017	04	130,16	181 XVII
HSU3361	MS2255830	60412	14/06/2017	05	195,23	207
HTB9077	MS2332344	55500	07/07/2017	04	130,16	181 XVII
HTG8835	MS2261253	55500	28/06/2017	04	130,16	181 XVII
HTU1866	MS1969390	60501	29/06/2017	07	293,47	208
HTU4145	MS2331849	60412	04/07/2017	05	195,23	207
HTT7828	MS2263868	55412	06/07/2017	05	195,23	181 XVII
ISR8839	MS2336485	54526	04/07/2017	05	195,23	181 VIII
JIW8773	MS2264794	55412	06/07/2017	05	195,23	181 XVII
MIQ4761	MS2332177	60412	04/07/2017	05	195,23	207
NRS3775	MS2332322	55500	07/07/2017	04	130,16	181 XVII
NRT3040	MS2264818	76331	08/07/2017	07	293,47	ART. 252 §
NRU5780	MS2265357	55412	06/07/2017	05	195,23	181 XVII
NRU7558	MS2255839	60412	14/06/2017	05	195,23	207
NRX4760	MS2263323	60412	04/07/2017	05	195,23	207
NSB5708	MS2121548	55500	05/07/2017	04	130,16	181 XVII
NSO7484	MS2263334	76332	06/07/2017	07	293,47	ART. 252 §
NSO7484	NMS1713882	50020	25/08/2017	00	293,47	257 § 8
OAY2530	MS2332934	76332	06/07/2017	07	293,47	ART. 252 §
OBRI749	MS2254711	55500	02/07/2017	04	130,16	181 XVII
OGG3301	NMS1713608	50020	21/08/2017	00	195,23	257 § 8
OOU4582	MS2181680	51851	27/06/2017	05	195,23	167
OOJ8333	MS2172960	76332	03/07/2017	07	293,47	ART. 252 §
OOK6255	MS2262522	60412	20/06/2017	05	195,23	207
OON4554	MS2260695	76331	21/06/2017	07	293,47	ART. 252 §
OOO8478	MS2251271	54524	23/05/2017	05	195,23	181 VIII
OOS2439	MS1865540	55500	04/07/2017	04	130,16	181 XVII
OPW0634	MS2261398	55500	30/06/2017	04	130,16	181 XVII

OQU0150	MS2178796	76332	27/06/2017	07	293,47	ART. 252 §
QAE2692	MS2263707	76332	05/07/2017	07	293,47	ART. 252 §
QAE2692	NMS1713938	50020	25/08/2017	00	293,47	257 § 8

PREFEITURA MUNICIPAL DE CORUMBÁ

Extrato do Quarto Termo Aditivo ao Contrato Administrativo de Locação de Imóvel N° 049/2014-SMS

Processo: 31.926/2014.

Partes: Secretaria Municipal de Saúde e a Sr. Jorge José Katurchi.

Objeto: Fica Prorrogado o prazo contratual por mais 12 (doze) meses, a contar de 28/08/2017, com a manutenção do valor do aluguel atualmente utilizado, com base na justificativa constante no expediente de fls. 188 dos autos.

As partes ora contratantes ratificam, em todos os seus termos, as demais cláusulas do contrato ora aditado, obrigando-se a respeitá-las.

Data da Assinatura: 28/08/2017.

Assinam: Rogério dos Santos Leite – Secretário Municipal de Saúde e a Sr. Jorge José Katurchi

TERMO DE HOMOLOGAÇÃO

PREGÃO PÚBLICO PRESENCIAL N° 072/2017

ORGÃO: Secretaria Municipal de Saúde.

OBJETO: Fornecimento de coffe break para atender os eventos da Secretaria Municipal de Saúde. O município de Corumbá, através da Secretaria Municipal de Saúde com base na Lei n° 10.520/2002 e Decreto Municipal n.º 207/2006, declara HOMOLOGADO o procedimento licitatório Pregão Público Presencial n° 072/2017 - Processo Administrativo n° 6.814/2017 em favor da empresa: MALO ALIMENTACAO E SERVICOS LTDA -EPP, inscrita no CNPJ/MF sob n° 11.098.808/0001-70, vencedora do certame do objeto acima citado, conforme os valores constantes do resultado da licitação publicado no Diário Oficial do Estado n° 9.475 de 17/08/2017 pág. 41 e Diário Oficial do Município de Corumbá – Ed. n° 1.252 de 17/08/2017 pág. 01/02.

Ordenador de Despesas: Rogério dos Santos Leite – Secretário Municipal de Saúde.

Corumbá-MS, 08 de Setembro de 2.017.

Aviso de Resultado Chamamento Público Presencial N° 01/2017-Processo Administrativo N° 18226/17.

O Município de Corumbá-MS /SMISP - Secretaria Municipal de Infraestrutura e Serviços Públicos através da Comissão Permanente de Licitação imbuído das atribuições que lhe são conferidas, torna publico para ciência dos interessados que o Chamamento Público acima referenciado que consiste em selecionar empresa do ramo da construção civil, com comprovada capacidade técnica para a execução de projetos e obras para a implantação de 359 (trezentos e cinquenta e nove) unidades habitacionais em Light Steel Frame no município de Corumbá-MS que nos termos do Relatório Final exarado pela CPL/SMHSP, nos autos do Processo , quanto ao resultado, declara habilitada a empresa ETHOS ENGENHARIA DE INFRAESTRUTURA S/A, inscrita no CNPJ n° 19.758.779/0001-37, por ter cumprido integralmente as bases editalicias do chamamento.

Corumbá-MS, 01 de setembro de 2017.

(a) Carlos Alberto Monaco Junior – Presidente da CPL

Aviso de Resultado de Licitação

Pregão Presencial n° 086/2017 - Processo n° 17.263/2017

Órgão: Secretaria Municipal de Saúde. O Município Corumbá-MS, através do pregoeiro, comunica aos interessados o resultado dos objetos da licitação supracitada, instaurado, visando à aquisição de Micofenolato de Mofetil 500 MG, visando atender a ordem judicial, tendo por vencedora a empresa: FARMACIA O'ASIS LTDA - EPP, inscrita no CNPJ/MF sob n° 15.941.305/0001-75, menor preço para o item: item 01 no valor total de R\$ 10.979,32.

Corumbá / MS 11 de Setembro de 2017.

Luiz de Albuquerque Melo Filho – Pregoeiro / Equipe de Apoio.

TERMO DE HOMOLOGAÇÃO

PREGÃO PÚBLICO PRESENCIAL N° 077/2017

ORGÃO: Secretaria Municipal de Assistência Social.

OBJETO: Aquisição de gêneros alimentícios perecíveis (CARNES e DERIVADOS). O Município de Corumbá através da Secretaria Municipal de Assistência Social, com base na Lei n° 10.520/2002 e Decreto Municipal n.º 207/2006, declara HOMOLOGADO o procedimento licitatório Pregão Público Presencial n° 077/2017 - Processo Administrativo n° 10.237/2017 em favor da(s) empresa(s): 1) R. Z. VASCONCELLOS - ME, inscrita no CNPJ/MF sob n° 13.764.286/0001-23, 2) SPORTS EMPORIO, PAPELARIA E INFORMÁTICA LTDA - EPP, inscrita no CNPJ/MF sob n° 24.596.082/0001-47, 3) NASSER SAFA AHMAD - ME, inscrita no CNPJ/MF sob n° 73.328.999/0001-76, vencedoras do certame do objeto acima citado, conforme os valores constantes do resultado da licitação publicado no Diário Oficial do Estado n° 9.475 de 17/08/2017 pág. 41, Diário Oficial do Município de Corumbá – Ed. n° 1.252 de 17/08/2017 pág. 02 e Diário Oficial da União –Ed.n° 158 de 17/08/2017 pág. 168.

Ordenador de Despesas: Haroldo Waltencyr Ribeiro Cavassa – Secretário Municipal de Assistência Social.

Corumbá-MS, 11 de Setembro de 2.017.

Aviso de Repetição de Licitação

O Município de Corumbá - MS, torna público a repetição da Licitação, que será regida pela Lei Federal n° 10.520/2002, pelo Decreto Municipal n° 207/2006, subsidiariamente pela Lei Federal n° 8.666/93, e suas alterações, na forma que especifica:

Órgão: Secretaria Municipal de Governo.

Licitação: Pregão Presencial n° 083/2017 - Processo n° 6.755/2017.

Objeto: Contratação de empresa especializada para prestação de serviços de reserva, emissão, cancelamento, remarcação de bilhetes de passagens aéreas, e assessoramento do melhor roteiro aéreo, objetivando o atendimento dos servidores da Secretaria Municipal de Governo, pelo período de 12 meses.

Recebimento de abertura de Proposta: 27 de setembro de 2017 às 08:30

Local: Prefeitura Municipal de Corumbá-MS, sala licitação, situada na Rua Gabriel Vandoni de Barros, 01 Bairro Dom Bosco – Corumbá-MS.

Edital: O Edital encontra-se a disposição dos interessados, na Superintendência de Suprimentos e Serviços da Secretaria Municipal de Finanças e Gestão, na Prefeitura Municipal de Corumbá/MS

Corumbá / MS, 11 de setembro de 2017.

(a) José Ricardo Batista de Almeida - Superintendente de Suprimentos e Serviços.

Aviso de Resultado de Licitação

Pregão Presencial n° 87/2017 - Processo n° 9.271/2017

Órgão: Secretaria Municipal de Saúde. O Município de Corumbá, através do Pregoeiro, comunica aos interessados da licitação supracitada, instaurado visando aquisição de Tracolimus 5mg cápsulas, para atender a ordem judicial, tendo sido o procedimento declarado por deserto.

Corumbá-MS, 11 de setembro de 2017

(a) Luiz de Albuquerque Melo Filho – Pregoeiro

Aviso de Resultado de Licitação

Pregão Presencial n° 088/2017 - Processo n° 15.230/2017

Órgão: Secretaria Municipal de Saúde. O Município Corumbá-MS, através do pregoeiro, comunica aos interessados o resultado dos objetos da licitação supracitada, instaurado, visando à aquisição de insulina glargina, visando atender a ordem judicial, tendo por vencedora a empresa: FARMACIA O'ASIS LTDA - EPP, inscrita no CNPJ/MF sob n° 15.941.305/0001-75, menor preço para o item: item 01 no valor total de R\$ 5.148,00. Corumbá / MS 11 de Setembro de 2017.

Luiz de Albuquerque Melo Filho – Pregoeiro / Equipe de Apoio.

PREFEITURA MUNICIPAL DE DOURADOS

AVISO DE LICITAÇÃO

PREGÃO PRESENCIAL N° 068/2017

OBJETO: Registro de Preços para futura e eventual aquisição de medicamentos para distribuição gratuita em cumprimento a decisões judiciais. PROCESSO: n° 160/2017/DL/PMD. TIPO: Menor Preço (Por Item). PARTICIPAÇÃO: Licitação com itens exclusivos e itens com reserva de cota de 25% (vinte e cinco por cento) destinados exclusivamente as Microempresa (ME), Empresa de Pequeno Porte (EPP) e Microempreendedor Individual (MEI), e ainda, itens com cota principal de 75% (setenta e cinco por cento) disponíveis para ampla concorrência. SESSÃO: Dia 26/09/2017 (vinte e seis de setembro do ano de dois mil e dezessete), às 08h (oito horas). LOCAL: Sala de reunião do Departamento de Licitação, localizada no Bloco "F" do Centro Administrativo Municipal, sito na Rua Coronel Ponciano, n° 1.700, Parque dos Jequitibás, na cidade de Dourados-MS. OBTENÇÃO: O edital está disponível no site oficial do Município "http://www.dourados.ms.gov.br/index.php/categoria/licitacao" e no Departamento de Licitação. INFORMAÇÕES: Através do telefone (0XX67) 3411-7755 e/ou pelo e-mail "pregao@dourados.ms.gov.br".

Dourados-MS, 11 de setembro de 2017.

Heitor Pereira Ramos

Pregoeiro

PREFEITURA MUNICIPAL DE ELDORADO

EXTRATO DE CONTRATO

Contrato n° 113/2017

Processo n° 0035/2017

Pregão Presencial n° 0023/2017

Partes: PREFEITURA DO MUNICÍPIO DE ELDORADO/MS e a empresa A. V. DOS SANTOS LACERDA - EPP.

Objeto: Aquisição de óleos lubrificantes e graxas para atender as necessidades da Prefeitura Municipal de Eldorado.

Dotação Orçamentária: 1 - 03.03.01-04.122.301-2.005-3.3.90.30.00-100000

1 - 04.04.01-15.452.502-2.007-3.3.90.30.00-100000

1 - 04.04.01-26.782.502-2.008-3.3.90.30.00-180501

1 - 05.05.01-12.361.402-2.014-3.3.90.30.00-101000

1 - 05.05.01-12.361.402-2.015-3.3.90.30.00-124000

2 - 06.06.01-10.301.405-2.028-3.3.90.30.00-102000

4 - 04.07.02-08.244.407-2.027-3.3.90.30.00-100000

Valor: R\$ 155.344,75 (cento e cinquenta e cinco mil e trezentos e quarenta e quatro reais e setenta e cinco centavos)

Vigência: 06/09/2017 a 31/07/2018

Data da Assinatura: 06/09/2017

Fundamento Legal: Decreto Municipal n° 029/17 e Leis n° 8.666/93 e 10.520/2002.

Assinam: Aguinaldo dos Santos, pela contratante e Antonio Vicente dos Santos Lacerda, pela contratada.

EXTRATO DE CONTRATO

Contrato n° 112/2017

Processo n° 0039/2017

Pregão Presencial n° 0026/2017

Partes: PREFEITURA DO MUNICÍPIO DE ELDORADO/MS e a empresa MJ GAMBETTA - SOLUÇÕES INDUSTRIAIS - ME.

Objeto: Aquisição de material permanente para atender os beneficiários do Assentamento Floresta Branca, com recursos procedentes do Convênio n° 26061/2016 - Processo n° 65/001176/2016 celebrado entre o Estado de Mato Grosso do Sul, por intermédio da Secretaria de Estado de Direitos Humanos, Assistência Social e Trabalho e o Município de Eldorado.

Dotação Orçamentária: 4 - 04.07.02-08.244.407-2.027-4.4.90.52.00-100000

Valor: R\$ 8.040,00 (oito mil e quarenta reais)

Vigência: 01/09/2017 a 20/12/2017

Data da Assinatura: 01/09/2017

Fundamento Legal: Decreto Municipal n° 029/17 e Leis n° 8.666/93 e 10.520/2002.

Assinam: Aguinaldo dos Santos, pela contratante e Marcio Joel Gambetta, pela contratada.

EXTRATO DE CONTRATO

Contrato n° 111/2017

Processo n° 0039/2017

Pregão Presencial n° 0026/2017

Partes: PREFEITURA DO MUNICÍPIO DE ELDORADO/MS e a empresa MEGA PONTO COM COMERCIO E SERVIÇOS LTDA - ME

Objeto: Aquisição de material permanente para atender os beneficiários do Assentamento Floresta Branca, com recursos procedentes do Convênio n° 26061/2016 - Processo n° 65/001176/2016 celebrado entre o Estado de Mato Grosso do Sul, por intermédio da Secretaria de Estado de Direitos Humanos, Assistência Social e Trabalho e o Município de Eldorado.

Dotação Orçamentária: 4 - 04.07.02-08.244.407-2.027-4.4.90.52.00-100000

Valor: R\$ 2.669,00 (dois mil e seiscentos e sessenta e nove reais)

Vigência: 01/09/2017 a 20/12/2017

Data da Assinatura: 01/09/2017

Fundamento Legal: Decreto Municipal n° 029/17 e Leis n° 8.666/93 e 10.520/2002.

Assinam: Aguinaldo dos Santos, pela contratante e Vania Vieira de Castro, pela contratada.

EXTRATO DE CONTRATO

Contrato n° 110/2017

Processo n° 0039/2017

Pregão Presencial n° 0026/2017

Partes: PREFEITURA DO MUNICÍPIO DE ELDORADO/MS e a empresa COMERCIAL GALIPE EIRELI - ME.

Objeto: Aquisição de material permanente para atender os beneficiários do Assentamento Floresta Branca, com recursos procedentes do Convênio n° 26061/2016 - Processo n° 65/001176/2016 celebrado entre o Estado de Mato Grosso do Sul, por intermédio da Secretaria de Estado de Direitos Humanos, Assistência Social e Trabalho e o Município de Eldorado.

Dotação Orçamentária: 4 - 04.07.02-08.244.407-2.027-4.4.90.52.00-100000
 Valor: R\$ 2.240,00 (dois mil e duzentos e quarenta reais)
 Vigência: 01/09/2017 a 20/12/2017
 Data da Assinatura: 01/09/2017
 Fundamento Legal: Decreto Municipal nº 029/17 e Leis nº 8.666/93 e 10.520/2002.
 Assinam: Aginaldo dos Santos, pela contratante e Evelin Fernanda Galippe da Silva, pela contratada.

EXTRATO DE CONTRATO

Contrato nº 109/2017
 Processo nº 0039/2017
 Pregão Presencial nº 0026/2017
 Partes: PREFEITURA DO MUNICÍPIO DE ELDORADO/MS e a empresa CLAUDIONICIO ROSA BARQUILHA - ME.
 Objeto: Aquisição de material permanente para atender os beneficiários do Assentamento Floresta Branca, com recursos procedentes do Convênio nº 26061/2016 - Processo nº 65/001176/2016 celebrado entre o Estado de Mato Grosso do Sul, por intermédio da Secretaria de Estado de Direitos Humanos, Assistência Social e Trabalho e o Município de Eldorado.
 Dotação Orçamentária: 4 - 04.07.02-08.244.407-2.027-4.4.90.52.00-100000
 Valor: R\$ 6.390,00 (seis mil e trezentos e noventa reais)
 Vigência: 01/09/2017 a 20/12/2017
 Data da Assinatura: 01/09/2017
 Fundamento Legal: Decreto Municipal nº 029/17 e Leis nº 8.666/93 e 10.520/2002.
 Assinam: Aginaldo dos Santos, pela contratante e Claudionicio Rosa Barquilha, pela contratada.

EXTRATO DE CONTRATO

Contrato nº 108/2017
 Processo nº 0039/2017
 Pregão Presencial nº 0026/2017
 Partes: PREFEITURA DO MUNICÍPIO DE ELDORADO/MS e a empresa CAPILÉ COMÉRCIO E TECNOLOGIA EIRELI - EPP
 Objeto: Aquisição de material permanente para atender os beneficiários do Assentamento Floresta Branca, com recursos procedentes do Convênio nº 26061/2016 - Processo nº 65/001176/2016 celebrado entre o Estado de Mato Grosso do Sul, por intermédio da Secretaria de Estado de Direitos Humanos, Assistência Social e Trabalho e o Município de Eldorado.
 Dotação Orçamentária: 4 - 04.07.02-08.244.407-2.027-4.4.90.52.00-100000
 Valor: R\$ 5.550,00 (cinco mil e quinhentos e cinquenta reais)
 Vigência: 01/09/2017 a 20/12/2017
 Data da Assinatura: 01/09/2017
 Fundamento Legal: Decreto Municipal nº 029/17 e Leis nº 8.666/93 e 10.520/2002.
 Assinam: Aginaldo dos Santos, pela contratante e Adson Rivelino da Silva Capilé, pela contratada.

EXTRATO DE CONTRATO

Contrato nº 107/2017
 Processo nº 0039/2017
 Pregão Presencial nº 0026/2017
 Partes: PREFEITURA DO MUNICÍPIO DE ELDORADO/MS e a empresa A. CARNEVALI - EIRELI - EPP.
 Objeto: Aquisição de material permanente para atender os beneficiários do Assentamento Floresta Branca, com recursos procedentes do Convênio nº 26061/2016 - Processo nº 65/001176/2016 celebrado entre o Estado de Mato Grosso do Sul, por intermédio da Secretaria de Estado de Direitos Humanos, Assistência Social e Trabalho e o Município de Eldorado.
 Dotação Orçamentária: 4 - 04.07.02-08.244.407-2.027-4.4.90.52.00-100000
 Valor: R\$ 3.090,00 (três mil e noventa reais)
 Vigência: 01/09/2017 a 20/12/2017
 Data da Assinatura: 01/09/2017
 Fundamento Legal: Decreto Municipal nº 029/17 e Leis nº 8.666/93 e 10.520/2002.
 Assinam: Aginaldo dos Santos, pela contratante e Alessandro Carnevali, pela contratada.

Extrato do Quarto Termo Aditivo

Contrato nº 025/2016
 Processo nº 010/2016 – Pregão (Presencial) nº 008/2016
 PARTES: Prefeitura Municipal de Eldorado e a empresa MK EMPREITEIRA DE OBRAS E SERVIÇOS LTDA - ME
 OBJETO: Contração de empresa especializada para execução de serviço de coleta de lixo, transporte, tratamento e deposição final em aterro sanitário, nas vias do perímetro urbano e bairros deste município, e Distrito do Morumbi, limpeza de ruas e jardinagem em áreas públicas deste município.
 VALOR ADITADO: R\$ 90.499,50 (noventa mil e quatrocentos e noventa e nove reais e cinquenta centavos).
 VIGÊNCIA ADITADA: 01/09/17 a 30/09/2017
 DATA DA ASSINATURA: 01/09/2017
 FUNDAMENTO LEGAL: Artigo 65, inciso II, alínea d, da Lei Federal nº 8.666/93
 Assinam: Aginaldo dos Santos – Prefeito Municipal e Marco Aurélio Kist.

EXTRATO DE CONTRATO

Contrato nº 116/2017
 Processo nº 0035/2017
 Pregão Presencial nº 0023/2017
 Partes: PREFEITURA DO MUNICÍPIO DE ELDORADO/MS e a empresa S.R. COMBUSTIVEIS E LUBRIFICANTES LTDA - EPP.
 Objeto: Aquisição de óleos lubrificantes para atender as necessidades da Prefeitura Municipal de Eldorado.
 Dotação Orçamentária: 1 - 03.03.01-04.122.301-2.005-3.3.90.30.00-100000
 1 - 04.04.01-15.452.502-2.007-3.3.90.30.00-100000
 1 - 04.04.01-26.782.502-2.008-3.3.90.30.00-180501
 1 - 05.05.01-12.361.402-2.014-3.3.90.30.00-101000
 1 - 05.05.01-12.361.402-2.015-3.3.90.30.00-124000
 2 - 06.06.01-10.301.405-2.028-3.3.90.30.00-102000
 4 - 04.07.02-08.244.407-2.027-3.3.90.30.00-100000
 Valor: R\$ 97.050,00 (noventa e sete mil e cinquenta reais)
 Vigência: 06/09/2017 a 31/07/2018
 Data da Assinatura: 06/09/2017
 Fundamento Legal: Decreto Municipal nº 029/17 e Leis nº 8.666/93 e 10.520/2002.
 Assinam: Aginaldo dos Santos, pela contratante e Fernando Aparecido de Souza, pela contratada.

EXTRATO DE CONTRATO

Contrato nº 115/2017
 Processo nº 0035/2017
 Pregão Presencial nº 0023/2017

Partes: PREFEITURA DO MUNICÍPIO DE ELDORADO/MS e a empresa POZZER & MARTINAZZO LTDA.
 Objeto: Aquisição de óleos lubrificantes para atender as necessidades da Prefeitura Municipal de Eldorado.
 Dotação Orçamentária: 1 - 03.03.01-04.122.301-2.005-3.3.90.30.00-100000
 Valor: R\$ 2.500,00 (dois mil e quinhentos reais)
 Vigência: 06/09/2017 a 31/07/2018
 Data da Assinatura: 06/09/2017
 Fundamento Legal: Decreto Municipal nº 029/17 e Leis nº 8.666/93 e 10.520/2002.
 Assinam: Aginaldo dos Santos, pela contratante e Neide Salette Martinazzo, pela contratada.

EXTRATO DE CONTRATO

Contrato nº 114/2017
 Processo nº 0035/2017
 Pregão Presencial nº 0023/2017
 Partes: PREFEITURA DO MUNICÍPIO DE ELDORADO/MS e a empresa ELIANE BATISTA DA CRUZ - ME.
 Objeto: Aquisição de óleos lubrificantes e aditivos para atender as necessidades da Prefeitura Municipal de Eldorado.
 Dotação Orçamentária: 1 - 04.04.01-15.452.502-2.007-3.3.90.30.00-100000
 1 - 05.05.01-12.361.402-2.014-3.3.90.30.00-101000
 Valor: R\$ 19.594,20 (dezenove mil e quinhentos e noventa e quatro reais e vinte centavos)
 Vigência: 06/09/2017 a 31/07/2018
 Data da Assinatura: 06/09/2017
 Fundamento Legal: Decreto Municipal nº 029/17 e Leis nº 8.666/93 e 10.520/2002.
 Assinam: Aginaldo dos Santos, pela contratante e Eliane Batista da Cruz, pela contratada.

PREFEITURA MUNICIPAL DE IVINHEMA

AVISO DE PRORROGAÇÃO-O Município de Ivinhema, Estado de Mato Grosso do Sul, através das diversas Secretarias, o Fundo Municipal de Saúde e o Fundo Municipal de Assistência Social, comunica aos interessados, a PRORROGAÇÃO da data de abertura do Pregão Presencial nº 098/2017 – Processo nº 193/2017, marcada para o dia 13 de Setembro de 2017 às 08h00min, ficando nova data para a realização da sessão pública para o dia 25 de Setembro de 2017 às 08h00min. Justificativa da Prorrogação: Alteração do edital. Ivinhema-MS, 11 de Setembro de 2017. Eder Uilson França Lima-Prefeito Municipal.

PREFEITURA MUNICIPAL DE JARAGUARI

EXTRATO DO CONTRATO DE Nº. 113/2017

Nº. Processo Administrativo Licitatório de nº. 1303/2017. Pregão Presencial de nº. 028/2017. Contratante: PREFEITURA MUNICIPAL DE JARAGUARI – MS. Contratada: **LINK CARD ADMINISTRADORA DE BENEFÍCIOS EIRELI - EPP**, inscrita no CNPJ de nº. 12.039.966/0001-11, no valor global de **R\$ 1.210.000,00 (UM MILHÃO DUZENTOS E DEZ MIL REAIS)**. OBJETO: **A contratação de empresa especializada na prestação de serviços que utilize tecnologia de cartão magnético com administração e gerenciamento de despesas de manutenção preventiva e corretiva com componente e material genuíno original ou paralelo, recomendado pelo fabricante de acordo com as características de cada veículo, incluindo o fornecimento de peças e acessórios, serviços de mecânica geral, funilaria, pintura, elétrica, ar condicionado, alinhamento de direção, balanceamento, revisão geral, serviço de guincho, para a frota dos veículos leves, utilitários, pesados, motos, tratores, implementos agrícolas e máquinas pesadas, e ainda veículos e outros que venham a ser incorporados ao patrimônio do município de Jaraguari– MS**, em conformidade com as Leis 8.666/93 e 10.520/2002 e suas alterações. **VIGÊNCIA 18/08/2017 Á 18/08/2018.**

EDSON RODRIGUES NOGUEIRA
Prefeito Municipal

PREFEITURA MUNICIPAL DE JATEÍ

REPUBLICAÇÃO POR INCORREÇÃO

EXTRATO DO CONTRATO ADMINISTRATIVO Nº. 092/2017.
 PARTES: PREFEITURA MUNICIPAL DE JATEÍ – MS e AUTO POSTO BIELA LTDA.
 Processo Administrativo nº. 096/2017 – Pregão Presencial nº. 024/2017.
 OBJETO: A CONTRATADA, por força do presente instrumento, obriga-se ao fornecimento de óleos lubrificantes e filtros para atender as necessidades da frota de veículos e máquinas da Prefeitura Municipal de Jateí-MS; inclusive a proposta ofertada, todas do conhecimento da CONTRATADA e rubricados por ambos os contratantes, os quais ficam fazendo parte integrante deste contrato.
 VALOR: R\$ 150.000,00 (cento e cinquenta mil reais) para o Lote 01 e R\$ 366.400,00 (trezentos e sessenta e seis mil e quatrocentos reais), para o Lote 02.
 DOTAÇÃO: As despesas decorrentes com objeto do presente, correrão a conta dos seguintes Projetos / Atividade: 20.601.0012.2011 – Gestão das Atividades da SEDER; 12.361.0006.2008 – Gestão das Atividades da SEMECCEL; 18.541.0010.2012 – Gestão das Atividades da SEMMA; 04.122.0002.2009 – Gestão das Atividades da SEINFRA; 04.122.0002.2004 – Gestão das Atividades da SEGOV; 04.122.0003.2002 – Gestão das Atividades da SECGAP; 08.244.0008.2010 – Gestão das Atividades da SEMAS; 10.301.0011.2013 – Gestão das Atividades do FUNDO; 08.244.0008.2015 – Gestão das Atividades do FMAS; 18.541.0010.2020 – Gestão das Atividades do FMMA; Todos nos elemento de despesa: 33.903.001.0000 – Combustíveis e Lubrificantes Automotivos.
 PRAZO: 12 meses.
 ASSINATURAS: Eraldo Jorge Leite, Prefeito Municipal pela CONTRATANTE e Fladimir Cesar Polese, pela CONTRATADA e as testemunhas constantes no contrato.
 FORO: Fátima do Sul – MS.
 DATA: 28 de Agosto de 2017.

PREFEITURA MUNICIPAL DE MARACAJU

EDITAL

MUNICÍPIO DE MARACAJU - CNPJ 03.442.597/0001-12 torna público que requereu na SECRETARIA DE DESENVOLVIMENTO ECONÔMICO E MEIO AMBIENTE – SEDEMA a **Licença de Instalação e Operação - LIO**, para a Atividade de Loteamento Urbano, área até 25 Há, Código 2.42.3 denominado *"Multiresidencial Maracaju 2ª Etapa"*, com área de 01 Há e 791,14 M², Matrícula Nº 21.015, localizado na Avenida Filinto Muller S/Nº, na Área Urbana do Município de Maracaju/MS. Não foi determinado o Estudo de Impacto Ambiental.

PREFEITURA MUNICIPAL DE NAVIRAÍ**AVISO DE LICITAÇÃO**

A PREFEITURA MUNICIPAL DE NAVIRAÍ, através do Núcleo de Licitações e Contratos torna público, que fará realizar a licitação abaixo relacionada, nos termos da Lei nº 8.666/93 e posteriores alterações, das Leis Complementares 123/2006 e 147/2014, da Lei 10.520/02, e dos Decretos Municipais nº. 091/2005 e 055/2014:

PREGÃO PRESENCIAL Nº. 145/2017

* OBJETO: REGISTRO DE PREÇOS OBJETIVANDO A CONTRATAÇÃO FUTURA DE EMPRESA ESPECIALIZADA NA LOCAÇÃO DE VEÍCULOS (CONFORME TERMO DE REFERÊNCIA) PARA ATENDER SOLICITAÇÃO DA GERÊNCIA DE ASSISTÊNCIA SOCIAL DO MUNICÍPIO DE NAVIRAÍ/MS EM VIRTUDE DOS PROGRAMAS FEDERAIS: ACESSUAS TRABALHO E AÇÕES ESTRATÉGICAS DO PETI.

* DATA: A sessão acontecerá no dia 26/09/2017, às 14h (horário local).

O edital estará disponível para download no site:

www.navirai.ms.gov.br/licitacoes

PREGÃO PRESENCIAL Nº. 146/2017

* OBJETO: REGISTRO DE PREÇOS OBJETIVANDO A AQUISIÇÃO FUTURA DE INSUMO LABORATORIAL (CONFORME TERMO DE REFERÊNCIA) PARA ATENDER SOLICITAÇÃO DA GERÊNCIA DE SAÚDE DO MUNICÍPIO DE NAVIRAÍ/MS.

* DATA: A sessão acontecerá no dia 27/09/2017, às 8h (horário local).

O edital estará disponível para download no site:

www.navirai.ms.gov.br/licitacoes

Não serão fornecidas informações sobre o teor dos editais, via telefone ou meio eletrônico, de acordo com o Decreto Municipal nº 24, de 03 de abril de 2014.

Naviraí – MS, 11 de setembro de 2017.

PREFEITURA MUNICIPAL DE NOVA ALVORADA DO SUL**PREGÃO PRESENCIAL Nº 046/2017****PROCESSO ADMINISTRATIVO Nº 079/2017**

O MUNICÍPIO DE NOVA ALVORADA DO SUL - MS, através de sua Pregoeira Oficial, torna público que fará realizar licitação na modalidade de Pregão (Presencial) com critério de julgamento de menor preço por item.

DATA DA REALIZAÇÃO DA SESSÃO DE RECEBIMENTO DOS ENVELOPES (01 – PROPOSTA E 02 – DOCUMENTOS DE HABILITAÇÃO): às 08:00 horas do dia 26/09/2017.

LOCAL: Sede Administrativa da Prefeitura Municipal.

OBJETO: O objeto da presente licitação é a aquisição de 03 (três) veículos nacionais, zero quilometro, ano/modelo de no mínimo 2017/2017, sendo 02 (dois) veículos populares e 01 (um) veículo tipo Van, para transporte de pacientes atendidos pelo Sistema Único de Saúde, com recursos provenientes de repasse da Secretaria Estadual de Saúde, através da Resolução SES nº 022/SES/MS, atendendo a Secretaria Municipal de Saúde desta Prefeitura.

Fica designada como Pregoeira no processo licitatório pela modalidade PREGÃO, em obediência a Portaria nº 3518/2017, de 13 de março de 2.017, a Sr^a **Luma Moraes de Oliveira**.

Local e horário para retirada do edital: Coordenadoria de Licitações da Prefeitura Municipal de Nova Alvorada do Sul – MS, Avenida Irineu de Souza Araújo, nº 1.121 – Jardim Eldorado, fone: (67) 3456-4100 – ramal 221, das 07h às 11h, ou no endereço eletrônico: <http://www.novaalvoradadosul.ms.gov.br/editais-e-licitacoes>.

Nova Alvorada do Sul - MS, 11 de setembro de 2.017.

LUMA MORAES DE OLIVEIRA - Pregoeira Oficial

PREFEITURA MUNICIPAL DE NOVO HORIZONTE DO SUL**AVISO DE LICITAÇÃO****PROCESSO ADMINISTRATIVO Nº 090/2017****PREGÃO PRESENCIAL Nº 049/2017**

(LICITAÇÃO EXCLUSIVA PARA MICROEMPRESAS (ME) E EMPRESA DE PEQUENO PORTE (EPP), INCLUSIVE MICROEMPREENDEDOR INDIVIDUAL (MEI), NOS TERMOS DA LEI COMPLEMENTAR Nº 123/2006, ALTERADA PELA LEI Nº 147/2014).

O MUNICÍPIO DE NOVO HORIZONTE DO SUL – MS, por intermédio de sua Pregoeira **MARIA APARECIDA DE SOUZA CINTRA**, designada pela portaria nº 222/2017 de 09/08/2017, torna público, que realizará licitação na Modalidade **PREGÃO PRESENCIAL**, regime de execução indireta, do tipo **“MENOR PREÇO POR ITEM”**, processado e julgado em conformidade com a Lei nº 10.520/02, Lei Federal nº 8.666/93 e suas alterações, Lei Complementar nº 123/2006 e suas alterações e Decreto Municipal nº 005/2006 e suas alterações.

OBJETO: Aquisição de materiais permanentes (brinquedos) para o Centro de Educação Infantil Luan Kaiber Miranda, de acordo com o Convênio Sob nº Cadastral 26178 de 24/06/2016 – Processo nº 29/022779/2016, celebrados entre o Estado de Mato Grosso do Sul, por intermédio da Secretaria de Estado de Educação e o Município de Novo Horizonte do Sul/MS, conforme especificações e condições constantes do edital e seus anexos.

DATA DA ABERTURA: 26 de setembro de 2017 às 15:00 horas.

LOCAL DA REALIZAÇÃO DA SESSÃO PÚBLICA DO PREGÃO: Prefeitura Municipal, sito a Avenida João Camargo Sobrinho, nº 130, Centro – Departamento de Licitação e Contratos – Município de Novo Horizonte do Sul/MS.

O Edital e seus anexos estarão à disposição dos interessados na sede da Prefeitura no endereço acima citado ou através do e-mail: licitacao@hns@hotmail.com

Maiores informações referentes ao certame, poderão ser obtidas junto ao Departamento de Licitação e Contratos, no horário de atendimento ao público, no endereço supracitado, ou através do telefone (67) 3447-1153.

Novo Horizonte do Sul/MS, 06 de setembro de 2017.

MARIA APARECIDA DE SOUZA CINTRA
Pregoeira

PREFEITURA MUNICIPAL DE PARAÍSO DAS ÁGUAS**AVISO DE LICITAÇÃO****Pregão Presencial 108/2017 - Processo 3220/2017**

A **PREFEITURA MUNICIPAL DE PARAÍSO DAS ÁGUAS**, estado de Mato Grosso do Sul, por intermédio da equipe de Apoio à Modalidade Licitação por Pregão e seu Pregoeiro, nos termos da Lei nº 10.520/2002, Portaria Municipal de Paraíso das Águas/N

n.º 464/2016 e subsidiariamente a Lei nº 8.666/1993 e suas alterações, torna público que se encontra a disposição dos interessados a licitação objetivando a **AQUISIÇÃO DE UM VEÍCULO MICROÔNIBUS O KM DE NO MÍNIMO 31 LUGARES PARA ATENDER AS NECESSIDADES DA SECRETARIA MUNICIPAL DE SAÚDE DE PARAÍSO DAS ÁGUAS – MS**, a data para abertura das propostas é 22 de setembro de 2017, às 13:30 horas (horário local), na sede da Prefeitura Municipal de Paraíso das Águas, no Departamento de Licitações, sito a Avenida Manoel Rodrigues da Cruz, 481, Centro. Os interessados poderão obter o edital detalhado contendo as especificações e bases da licitação junto a Comissão Permanente de Licitação no endereço acima citado ou no endereço eletrônico www.paraissodasaguas.ms.gov.br, na aba Portal da Transparência. Paraíso das Águas – MS, 11 de setembro de 2017.

Danner Siena - Pregoeiro

PREFEITURA MUNICIPAL DE PARANAÍBA**REPUBLICAÇÃO DO AVISO DE LICITAÇÃO DO PREGÃO PRESENCIAL Nº 46/2017, POR DETERMINAÇÃO DO TC/MS. PROCESSO ADMINISTRATIVO Nº 156/2017**

Tendo em vista determinação do Tribunal de Contas do Estado de Mato Grosso do Sul, emitida na Decisão Liminar DLM-G.ICN-25/2017, nos autos do Processo TC/MS nº 7338/2017, procedemos o cumprimento do Item 14.b da R. Decisão, alterando o Edital de Licitação, desta forma, o **MUNICÍPIO DE PARANAÍBA – MS**, por intermédio do(a) **PREGOIRO(A)**, o(a) senhor(a) **JUSCELINO BALDUINO MACHADO JUNIOR**, designado pela **PORTARIA Nº 164/2017, DE 9 DE JANEIRO DE 2017**, torna público que no dia **25 DE SETEMBRO DE 2017, ÀS 8:00 (OITO) HORAS**, na **PREFEITURA MUNICIPAL DE PARANAÍBA**, situada na **AVENIDA JUCA PINHE, Nº 333, JD. STª MÔNICA, PARANAÍBA-MS**, realizará processo licitatório na modalidade **PREGÃO**, do tipo **“MENOR PREÇO POR LOTE”**, que será regido pela Lei Federal nº 10.520/02, Decreto 3.555/00 e pelo disposto na Lei Federal nº 8.666/93.

OBJETO: Contratação de empresa para implantação, licenciamento de uso de **sistemas de informática** integrados para a gestão pública municipal subdivido por item e os serviços de conversão de dados, implantação, migração de dados pré-existentes, treinamento, manutenção, suporte técnico e acompanhamento durante o período contratual, para atendimento exclusivo da Prefeitura Municipal de Paranaíba-MS. O **EDITAL** e seus **ANEXOS** encontram-se disponíveis aos interessados no endereço acima especificado.

Paranaíba-MS, 11 de setembro de 2017.

JUSCELINO BALDUINO MACHADO JUNIOR
PREGOIRO(A)

PREFEITURA MUNICIPAL DE SETE QUEDAS**EXTRATO DE CONTRATO****Contrato nº 147/2017****Processo nº 0002/2017**

Partes: **PREFEITURA DO MUNICÍPIO DE SETE QUEDAS/MS** e a empresa **PALMA COMERCIO DE ALIMENTOS LTDA-EPP**

Objeto: Aquisição de gêneros alimentícios para compor a Merenda Escolar das Escolas Municipais, Extensões, Centros Educacionais Infantis e Educação para Jovens e Adultos (EJA), conforme convênios firmados com FNDE – Fundo Nacional de Desenvolvimento de Educação, referente ao Programa Nacional de Alimentação Escolar - PNAE e PNAC/PNAP, e conforme especificações descritas abaixo, em atendimento a solicitação da Secretaria Municipal de Educação, Cultura, Esporte e Lazer desta municipalidade, por um período estimado de 10 meses para atender o ano letivo de 2017. Devido ao Distrato 002/2017 referente ao contrato 011/2017 do Pregão Presencial 002/2017

Dotação Orçamentária: 1 - 02.02.07-12.361.007-2.011-3.3.90.30.00-101000

1 - 02.02.07-12.361.007-2.011-3.3.90.30.00-115051

1 - 02.02.07-12.365.007-2.012-3.3.90.30.00-101000

1 - 02.02.07-12.365.007-2.012-3.3.90.30.00-115051

1 - 02.02.07-12.365.007-2.013-3.3.90.30.00-101000

1 - 02.02.07-12.365.007-2.013-3.3.90.30.00-115051

1 - 02.02.07-12.366.007-2.018-3.3.90.30.00-101000

Valor: R\$ 21.089,59 (vinte e um mil e oitenta e nove reais e cinquenta e nove centavos)

Vigência: 30/08/2017 à 22/12/2017

Data da Assinatura: 30/08/2017

Fundamento Legal: Lei nº 8.666/93 e 123/2006.

Assinam: FRANCISCO PIROLI, pela contratante e Jorge Vinicius Palma, pela contratada

EXTRATO DE CONTRATO**Contrato nº 146/2017****Processo nº 0002/2017**

Partes: **PREFEITURA DO MUNICÍPIO DE SETE QUEDAS/MS** e a empresa **MARCILENI MARIA GUAITOLINI PEREIRA-ME**

Objeto: Aquisição de gêneros alimentícios para compor a Merenda Escolar das Escolas Municipais, Extensões, Centros Educacionais Infantis e Educação para Jovens e Adultos (EJA), conforme convênios firmados com FNDE – Fundo Nacional de Desenvolvimento de Educação, referente ao Programa Nacional de Alimentação Escolar - PNAE e PNAC/PNAP, e conforme especificações descritas abaixo, em atendimento a solicitação da Secretaria Municipal de Educação, Cultura, Esporte e Lazer desta municipalidade, por um período estimado de 10 meses para atender o ano letivo de 2017. Devido ao Distrato 002/2017 referente ao contrato 011/2017 do Pregão Presencial 002/2017

Dotação Orçamentária: 1 - 02.02.07-12.361.007-2.011-3.3.90.30.00-101000

1 - 02.02.07-12.365.007-2.012-3.3.90.30.00-101000

1 - 02.02.07-12.365.007-2.013-3.3.90.30.00-101000

1 - 02.02.07-12.366.007-2.018-3.3.90.30.00-101000

Valor: R\$ 476,30 (quatrocentos e setenta e seis reais e trinta centavos)

Vigência: 30/08/2017 à 22/12/2017

Data da Assinatura: 30/08/2017

Fundamento Legal: Lei nº 8.666/93 e 123/2006.

Assinam: FRANCISCO PIROLI, pela contratante e MARCILENI MARIA GUAITOLINI PEREIRA, pela contratada

EXTRATO DE CONTRATO**Contrato nº 145/2017****Processo nº 0002/2017**

Partes: **PREFEITURA DO MUNICÍPIO DE SETE QUEDAS/MS** e a empresa **G.A. CELLI ANDRADE-ME**

Objeto: Aquisição de gêneros alimentícios para compor a Merenda Escolar das Escolas Municipais, Extensões, Centros Educacionais Infantis e Educação para Jovens e Adultos (EJA), conforme convênios firmados com FNDE – Fundo Nacional de Desenvolvimento de Educação, referente ao Programa Nacional de Alimentação Escolar - PNAE e PNAC/PNAP, e conforme especificações descritas abaixo, em atendimento a solicitação da Secretaria Municipal de Educação, Cultura, Esporte e Lazer desta municipalidade, por um período estimado de 10 meses para atender o ano letivo de 2017. Devido ao Distrato 002/2017 referente ao contrato 011/2017 do Pregão Presencial 002/2017

Dotação Orçamentária: 1 - 02.02.07-12.361.007-2.011-3.3.90.30.00-101000

1 - 02.02.07-12.361.007-2.011-3.3.90.30.00-115051

1 - 02.02.07-12.365.007-2.012-3.3.90.30.00-101000

1 - 02.02.07-12.365.007-2.012-3.3.90.30.00-115051

1 - 02.02.07-12.365.007-2.013-3.3.90.30.00-101000

1 - 02.02.07-12.365.007-2.013-3.3.90.30.00-115051

1 - 02.02.07-12.366.007-2.018-3.3.90.30.00-101000

Valor: R\$ 16.246,97 (dezesseis mil e duzentos e quarenta e seis reais e noventa e sete centavos)

Vigência: 30/08/2017 à 22/12/2017

Data da Assinatura: 30/08/2017

Fundamento Legal: Lei nº 8.666/93 e 123/2006.

Assinam: FRANCISCO PIROLI, pela contratante e GILVANIA APARECIDA CELLI ANDRADE, pela contratada

AVISO DE RESULTADO DE LICITAÇÃO

A Prefeitura Municipal de Sete Quedas/MS, através do Pregoeiro Oficial, torna público aos interessados o seguinte resultado:

PROCESSO Nº: 0088/2017

MODALIDADE/Nº: PREGÃO Nº 0063/2017

OBJETO: Aquisição de Material Laboratorial para realização de exames de análises clínicas, a pedido da Secretaria Municipal de Saúde, para o Laboratório Municipal de Sete Quedas, por um período de 06 (seis) meses

Vencedor(es): DIAGNOLAB LABORATORIOS EIRELI - EPP, no Anexo I/Lote 0001 - itens: 2, 4, 5, 6, 8, 9, 10, 11, 13, 14, 16, 21, 22, 23, 26, 27, 28, 30, 34, 35, 38, 46, 48, 52, 53, 54, totalizando R\$ 6.945,30 (seis mil e novecentos e quarenta e cinco reais e trinta centavos); MS DIAGNOSTICA LTDA, no Anexo I/Lote 0001 - itens: 1, 3, 7, 12, 15, 17, 18, 19, 24, 25, 29, 31, 32, 33, 36, 37, 39, 40, 41, 42, 43, 44, 45, 47, 49, 50, 51, 55, 57, 58, 59, totalizando R\$ 18.741,20 (dezoito mil e setecentos e quarenta e um reais e vinte centavos);

Sete Quedas/MS, 11 de setembro de 2017.

Cristiane Comelli

Pregoeiro Oficial

DESPACHO DE HOMOLOGAÇÃO

Em decorrência do exposto no Processo Administrativo a mim apresentado, HOMOLOGO o resultado do julgamento da licitação em referência, devidamente adjudicado pelo Pregoeiro.

Sete Quedas/MS, 11 de setembro de 2017.

Francisco Piroli

Prefeito Municipal

PREFEITURA MUNICIPAL DE TRÊS LAGOAS

AVISO DE LICITAÇÃO

O MUNICÍPIO DE TRÊS LAGOAS-MS, torna pública a realização de licitação abaixo, do tipo MENOR PREÇO POR ITEM, nos termos da Lei Federal nº 10.520/2002, pelo Decreto Municipal nº 093/2015, aplicando-se, subsidiariamente a Lei nº 8.666/1993.

PREGÃO PRESENCIAL 121/2017 – PROCESSO Nº 132/2017

OBJETO: Aquisição de formulados infantis nutricionais (anti-regurgitação), para prover atendimento gratuito a crianças lactentes de 0 a 12 meses, através do acesso universal e igualitário às ações e serviços de saúde da Secretaria Municipal de Saúde do Município de Três Lagoas-MS, conforme quantidades e especificações a constar na Proposta de Preços (ANEXO I) e Termo de Referência (ANEXO X).

DATA E LOCAL DA REALIZAÇÃO DO PREGÃO: dia 22/09/2017, às 10h00min, na Avenida Capitão Olinto Mancini, nº 667 – 5º Andar, Centro. Os interessados poderão adquirir o presente edital gratuitamente na DIRETORIA DE COMPRAS E LICITAÇÕES, ou, através do sítio eletrônico <http://www.treslagoas.ms.gov.br>, informações e orientações pertinentes poderão ser obtidas através do telefone (67) 3929-9974. Não havendo expediente na data marcada para realização do Pregão, será o mesmo adiado para o primeiro dia útil subsequente, mantidos o mesmo local e horário. Três Lagoas – MS, 11 de Setembro de 2017.

ADELVINO FRANCISCO DE FREITAS
Diretor de Compras e Licitações

AVISO DE LICITAÇÃO

O MUNICÍPIO DE TRÊS LAGOAS-MS, torna pública a realização de licitação abaixo, do tipo MENOR PREÇO POR ITEM, nos termos da Lei Federal nº 10.520/2002, pelo Decreto Municipal nº 093/2015 e nº 094/2015, aplicando-se, subsidiariamente a Lei nº 8.666/1993.

PREGÃO PRESENCIAL 120/2017 – PROCESSO Nº 131/2017

OBJETO: REGISTRO DE PREÇOS - SRP, para futuras e parceladas aquisições, visando a "Aquisição de formulados infantis nutricionais, destinados à alimentação escolar da Rede Municipal de Ensino (REME) do município de Três Lagoas-MS, através do Programa Nacional de Alimentação Escolar - FNDE/PNAE, conforme quantidades e especificações a constar na Proposta de Preços (ANEXO I) e Termo de Referência (ANEXO XI)".

DATA E LOCAL DA REALIZAÇÃO DO PREGÃO: dia 22/09/2017, às 08h00min, na Avenida Capitão Olinto Mancini, nº 667 – 5º Andar, Centro. Os interessados poderão adquirir o presente edital gratuitamente na DIRETORIA DE COMPRAS E LICITAÇÕES, ou, através do sítio eletrônico <http://www.treslagoas.ms.gov.br>, informações e orientações pertinentes poderão ser obtidas através do telefone (67) 3929-9974. Não havendo expediente na data marcada para realização do Pregão, será o mesmo adiado para o primeiro dia útil subsequente, mantidos o mesmo local e horário. Três Lagoas – MS, 11 de Setembro de 2017.

ADELVINO FRANCISCO DE FREITAS
Diretor de Compras e Licitações

PUBLICAÇÕES A PEDIDO

EDITAIS

Sérgio Mitio Kussano torna público que requereu da Sec. Mun. de Desenv. Rural e Meio Ambiente de Sdía–SEDERMA o licen. Amb. p/ engorda e corte de aves, através da apresentação de Requerimento Padrão- RLO, local Faz. Potreiro Quinhão 6D/BR060 sentido Cpo Gde por 20km à direita 9km está a propriedade no município de Sidrolândia-MS.

Rosa Maria dos Santos Bernart torna público que requereu da Sec. Mun. de Desenv. Rural e Meio Ambiente de Sdía–SEDERMA o lic. Amb. p/engorda e corte de aves através da apresentação de Requerimento Padrão- RLO, local pte Rancho Sto Antônio-A/BR060 sentido Nioaque 30km curva esq. +18km propriedade no município de Sidrolândia-MS.

Maristela dos Santos Zimmer torna público que requereu da Sec. Mun. de Desenv. Rural e Meio Ambiente de Sdía–SEDERMA o licen. Amb. p/ engorda e corte de aves, através da apresentação de Requerimento Padrão- RLO, local pte da Faz. São Luiz área A/BR060 sentido Cpo Gde por 27km, à direita 7km está a propriedade no município de Sidrolândia-MS.

José Antônio Zotti torna público que requereu da Sec. Mun. de Desenv. Rural e Meio Ambiente de Sdía–SEDERMA o lic. Amb. p/engorda e corte de aves através da apresentação de Requerimento Padrão- RLO local Parte da Faz Melância/MS162 sentido Maracaju por 35km à direita 18km está a propriedade no município de Sidrolândia-MS.

Gilmar Rossoni torna público que requereu da Sec. Mun. de Desenv. Rural e Meio Ambiente de Sdía–SEDERMA o licen. Amb. p/ engorda e corte de aves, através da apresentação de Requerimento Padrão- RLO, local Faz. Nossa Sra. Auxiliadora/MS162 sentido Dois Irmãos do Buriti por 42 km à esquerda está a propriedade no município de Dois Irmãos do Buriti/MS.

AROLDOLUZA torna público que requereu da Sec. Mun. de Desenv. Rural e Meio Ambiente de Sdía–SEDERMA o lic. Amb. p/engorda e corte de aves através da apresentação de Requerimento Padrão- RLO local Parte da Faz Meia Lua/ BR060 sentido Cpo Gde por 27km à direita 8,85 km está a propriedade no município de Sidrolândia-MS.

Ademar Vicente Kroth torna público que requereu da Sec. Mun. de Desenv. Rural e Meio Ambiente de Sdía–SEDERMA o lic. Amb. p/engorda e corte de aves através da apresentação de Requerimento Padrão- RLO, local Chácara nº 175 Tupanciretan/Br 060 p/ Cpo Grande por 8,4km à direita km está a propriedade no município de Sidrolândia-MS.

EDITAL DE CONVOCAÇÃO

ASSEMBLÉIA GERAL EXTRAORDINÁRIA

O Presidente da Federação das Indústrias do Estado de Mato Grosso do Sul, no uso de suas atribuições legais e estatutárias, com base nos art. 611, § 2º e 612, da CLT, convoca as indústrias do setor de **Curtimento de Couros e Peles e Artefatos de Couros do Estado de MS** - (matriz e filial), para Assembleia Geral Extraordinária no dia **15 de setembro de 2017, às 08:00 horas**, à Av. Afonso Pena, 1031 – Bairro Amambai, nesta capital. Ordem do Dia:

1 - Deliberar sobre proposta de Convenção Coletiva de Trabalho encaminhada pelo Sindicato dos Trabalhadores nas Indústrias do Curtimento de Couros e Peles e Artefatos de Couro do Estado de MS.

2 - Outorgar poderes à Diretoria para discutir com a entidade laboral a proposta aludida e firmar a Convenção Coletiva de Trabalho, bem como os poderes para acompanhar Dissídio Coletivo.

Alertamos aos senhores empresários que a participação nessa reunião é de extrema importância, pois, na ocasião a FIEMS irá colher subsídios para discutir com a entidade dos empregados. Por outro lado, uma vez firmada, a convenção passará a obrigar as empresas envolvidas, independentemente de sua participação.

Não havendo quorum para deliberar, na hora acima indicada, a Assembléia será instalada uma hora após, no mesmo local, com qualquer número de representante de indústrias presentes.

Campo Grande-MS, 12 de setembro de 2017

Sérgio Marcolino Longen
Presidente

SINDICATO DOS TRABALHADORES NA ÁREA DE ENFERMAGEM DO ESTADO DE MATO GROSSO DO SUL – SIEMS

ASSEMBLÉIA GERAL EXTRAORDINÁRIA

Nos termos do artigo 4º letra A e parágrafo 1º alínea "a", artigo 17, alínea "a", do Estatuto Social da Entidade Sindical, o Presidente do Sindicato dos Trabalhadores na Área de Enfermagem do Estado de Mato Grosso do Sul – SIEMS convoca a categoria: dos Enfermeiros, Técnicos, auxiliares e Atendentes de Enfermagem da **ASSOCIAÇÃO BENEFICENTE DE CAMPO GRANDE**, Município de Campo Grande, para participarem de Assembleia Geral que será realizada no dia **12 de setembro de 2017 às 6:30h, no Andar TERREO, Saguão de entrada do Auditório Carroceiro ZE Bonito na Associação Beneficente de Campo Grande – Santa Casa**. A Assembleia Geral instalar-se-á e funcionará em primeira convocação com a presença da metade e mais um dos associados e, em segunda e última convocação, com qualquer número de associados a fim de deliberarem os seguintes assuntos: **a)** Votação do início da mobilização de protesto por falta de pagamento referente a competência agosto de 2017; **b)** Deliberações sobre paralisações, por turno de trabalho, por atrasos recorrentes dos pagamentos de salários; **c)** Demais assuntos pertinentes à categoria. Fica a empresa notificada a partir desta publicação sobre a realização da assembleia, sendo livre o acesso dos dirigentes sindicais.

LAZARO SANTANA
Presidente do SIEMS

EDITAIS

Lauri Francisco Paludo, torna público que recebeu do Departamento de Meio Ambiente da cidade de Itaquiraí, a licença ambiental para avicultura de corte, localizada no **Imóvel LOTE Nº 574**, município de Itaquiraí – MS, e não foi determinado estudo de viabilidade ambiental.

Dilhermando Pisarro Junior, torna público que recebeu do Departamento de Meio Ambiente da cidade de Itaquiraí, a licença ambiental para avicultura de corte, localizada na **Fazenda São Manoel**, município de Itaquiraí - MS e não foi determinado Estudo de Impacto Ambiental.

EDITAL DE CONVOCAÇÃO

O SINDICATO DOS TRABALHADORES EM FRIGORÍFICO E MATADOUROS EM GERAL DE AQUIDAUANA/MS, CNPJ 33.751.488/0001-48, com sede na Rua: Manoel Antônio Paes de Barros, 1298 – Bairro: Guanandi, CEP 79200.000, em Aquidauana/MS, convoca reunião da diretoria para re-ratificação das atas de eleição e posse do Sindicato, bem como regularização de documentos dos diretores, cumprindo exigências do Ministério do Trabalho e Emprego, que será realizada no dia 15.09.2017, na sede do sindicato às 17h:00min. Aquidauana/MS, 11 de setembro de 2017. Jilvani Alves dos Santos - Presidente.