



# Diário Oficial

Estado de Mato Grosso do Sul

ANO XXXV n. 8.569

CAMPO GRANDE-MS, QUARTA-FEIRA, 4 DE DEZEMBRO DE 2013

82 PÁGINAS

GOVERNADOR <b>ANDRÉ PUCCINELLI</b>	Secretário de Estado de Fazenda JADER RIEFFE JULIANELLI AFONSO	Secretária de Estado de Trabalho e Assistência Social TANIA MARA GARIB
Vice-Governadora SIMONE TEBET	Secretária de Estado de Administração THIE HIGUCHI VIEGAS DOS SANTOS	Secretária de Estado de Desenvolvimento Agrário, da Produção, da Indústria, do Comércio e do Turismo TEREZA CRISTINA CORRÊA DA COSTA DIAS
Secretária de Estado de Governo SIMONE TEBET	Secretária de Estado de Educação MARIA NILENE BADECA DA COSTA	Secretário de Estado de Obras Públicas e de Transportes EDSON GIROTO
Secretário de Estado da Casa Civil OSMAR DOMINGUES JERONYMO	Secretário de Estado de Saúde/Interino ANTONIO LASTÓRIA	Secretário de Estado de Justiça e Segurança Pública WANTUIR FRANCISCO BRASIL JACINI
Secretário de Estado Extraordinário de Articulação, de Desenvolvimento Regional e dos Municípios NELSON TRAD FILHO	Secretário de Estado de Habitação e das Cidades CARLOS EDUARDO XAVIER MARUN	Secretária de Estado de Gestão de Recursos Humanos EVELYSE FERREIRA CRUZ OYADOMARI
Secretário de Estado Extraordinário da Juventude HERCULANO BORGES DANIEL	Secretário de Estado de Meio Ambiente, do Planejamento, da Ciência e Tecnologia CARLOS ALBERTO NEGREIROS SAID MENEZES	Procurador-Geral do Estado RAFAEL COLDIBELLI FRANCISCO

## DECRETOS NORMATIVOS

### DECRETO Nº 13.825, DE 3 DE DEZEMBRO DE 2013.

*Constitui Comissão Especial de Trabalho, nos termos que especifica.*

O GOVERNADOR DO ESTADO DE MATO GROSSO DO SUL, no exercício da competência que lhe confere o art. 89, inciso VII, da Constituição Estadual,

Considerando que a execução da obra de construção do prédio do Centro de Pesquisa e de Reabilitação da Ictiofauna Pantaneira - Aquário do Pantanal, no Município de Campo Grande-MS, é um empreendimento diferenciado das demais obras geridas pela Agência Estadual de Gestão de Empreendimentos (AGESUL), dadas as suas características e especificidades;

Considerando que a próxima etapa da obra exigirá atenção especial da equipe envolvida no processo, haja vista que haverá concentração de atividades para a instrumentalização do Centro, que engloba desde a montagem dos vinte e seis tanques com a estrutura de circulação de água, a oxigenação no nível exigido para cada espécie que o habitará, até a implantação efetiva do *habitat*;

Considerando que tais circunstâncias requerem a criação de mecanismos, que dotem os gestores desta nova etapa de poderes para tomada de decisões que possibilitem maior celeridade na busca da conclusão do empreendimento,

#### DECRETA:

Art. 1º Fica constituída *Comissão Especial de Trabalho* para gerenciar, exclusivamente, a construção do prédio do Centro de Pesquisa e de Reabilitação da Ictiofauna Pantaneira - Aquário do Pantanal, no Município de Campo Grande-MS.

Art. 2º A *Comissão Especial de Trabalho* será constituída pelos membros abaixo designados:

I - Edson Giroto, Secretário de Estado de Obras Públicas e de Transportes;

II - Luiz Mário Mendes Leite Pentado, Fiscal de Obras Públicas da Agência Estadual de Gestão de Empreendimentos (AGESUL).

Parágrafo único. Os membros da *Comissão* de que trata este artigo ficam autorizados a tomar todas as decisões necessárias, para o regular e célere desenvolvimento da edificação do prédio do Centro de Pesquisa e de Reabilitação da Ictiofauna Pantaneira - Aquário do Pantanal.

Art. 3º O Secretário de Estado de Obras Públicas e de Transportes será o ordenador de despesas, responsável pela autorização, liberação e pagamento de recursos, para a execução das obras e dos serviços de que trata o art. 1º deste Decreto, competindo-lhe, ainda:

I - realizar contratações que sejam imprescindíveis, utilizando-se da estrutura da Agência Estadual de Gestão de Empreendimentos (AGESUL);

II - realizar interlocuções entre a empresa executora e a supervisora, objetivando o cumprimento do cronograma físico-financeiro;

III - firmar quaisquer atos necessários à concretização do empreendimento.

Art. 4º Fica o Fiscal de Obras Públicas da Agência Estadual de Gestão de Empreendimentos (AGESUL), designado por este Decreto, autorizado a:

I - atestar laudos de medição em conjunto ou isoladamente;

II - instaurar procedimentos decorrentes de eventual descumprimento de cláusulas contratuais.

Art. 5º Os membros da *Comissão Especial de Trabalho* de que trata este Decreto, podem criar uma estrutura organizacional no canteiro da obra, com a finalidade de atingir os objetivos propostos.

Art. 6º Este Decreto vigorará até a execução completa das obras de construção do prédio do Centro de Pesquisa e de Reabilitação da Ictiofauna Pantaneira - Aquário do Pantanal, no Município de Campo Grande-MS.

Art. 7º Este Decreto entra em vigor na data de sua publicação.

Campo Grande, 3 de dezembro de 2013.

ANDRÉ PUCCINELLI  
Governador do Estado

CARLOS ALBERTO NEGREIROS SAID MENEZES  
Secretário de Estado de Meio Ambiente, do Planejamento, da Ciência e Tecnologia

OSMAR DOMINGUES JERONYMO  
Secretário de Estado da Casa Civil

### DECRETO n. 13.826, DE 3 DE DEZEMBRO DE 2013.

#### ESTABELECE A ESTRUTURA BÁSICA DO DEPARTAMENTO ESTADUAL DE TRÂNSITO DE MATO GROSSO DO SUL (DETRAN-MS).

O GOVERNADOR DO ESTADO DE MATO GROSSO DO SUL, no exercício da competência que lhe confere o art. 89, incisos VII e IX, da Constituição Estadual, e tendo em vista o disposto no art. 30 e no art. 80, ambos da Lei n. 2.152, de 26 de outubro de 2000, alterado pela Lei n. 3.345, de 22 de dezembro de 2006.

#### DECRETA:

#### CAPÍTULO I DAS DISPOSIÇÕES PRELIMINARES

##### Seção I Da Natureza, da Duração, do Foro

Art. 1º O Departamento Estadual de Trânsito de Mato Grosso do Sul (DETRAN-MS), entidade autárquica criada pela Lei n. 537, de 6 de maio de 1985, com prazo indeterminado, personalidade jurídica de direito público, patrimônio próprio, autonomia administrativa e financeira nos termos da lei, com sede e foro na Capital do Estado, é supervisionada e vinculada à Secretaria de Estado da Justiça e Segurança Pública.

##### Seção II Da Finalidade

Art. 2º O Departamento Estadual de Trânsito, como órgão executivo do Sistema Estadual de Trânsito, tem por finalidade implementar as medidas da Política Nacional de Trânsito e do Programa Nacional de Trânsito no território do Estado de Mato Grosso do Sul, diretamente ou por meio de terceiros, obedecida a legislação aplicável e o que dispõe o Código de Trânsito Brasileiro (CTB), em integração com os demais órgãos que compõem o Sistema Nacional de Trânsito.

##### Seção III Dos Princípios

Art. 3º O Departamento Estadual de Trânsito de Mato Grosso do Sul atuará em conformidade com os seguintes princípios:

I - buscar a melhor qualidade de vida para o cidadão como objeto indissociável do direito humano de ir e vir;

II - promover o trânsito como um direito a ser respeitado e ancorado em valores como cooperação, solidariedade e civildade para atender às necessidades de locomoção de todo cidadão;

**III** - disponibilizar informações contínuas sobre o trânsito a toda a sociedade;

**IV** - priorizar a comunicação intragovernamental, as estratégias e os mecanismos para a melhoria da interação entre os Poderes Estaduais;

**V** - tornar a educação de trânsito mola mestra para a formação do pedestre e do condutor e da preservação da vida;

**VI** - fortalecer o desenvolvimento institucional da gestão estadual e municipal do trânsito, visando a estruturação e a capacitação para planejar e controlar o desenvolvimento dos espaços urbanos e a preservação do meio ambiente.

#### Seção IV Da competência

**Art. 4º** Compete ao Departamento Estadual de Trânsito de Mato Grosso do Sul:

**I** - cumprir e fazer cumprir a legislação e as normas de trânsito, no âmbito do Estado de Mato Grosso do Sul;

**II** - realizar, fiscalizar e controlar o processo de formação, aperfeiçoamento, reciclagem e suspensão de condutores, expedir e cassar licença de aprendizagem, expedir a permissão para dirigir e a Carteira Nacional de Habilitação;

**III** - vistoriar, inspecionar quanto às condições de segurança veicular, registrar, emplacar, selar a placa, licenciar veículos, expedir o Certificado de Registro e o Licenciamento Anual;

**IV** - estabelecer, em conjunto com a Polícia Militar, as diretrizes para o policiamento ostensivo de trânsito;

**V** - executar a fiscalização de trânsito, atuar e aplicar as medidas administrativas cabíveis pelas infrações previstas no Código de Trânsito Brasileiro - CTB, excetuadas aquelas relacionadas nos incisos VI e VIII do art. 24, no exercício regular do poder de polícia de trânsito;

**VI** - aplicar as penalidades por infrações previstas no CTB, notificando os infratores e arrecadando as multas que aplicar;

**VII** - arrecadar valores provenientes de estadia e remoção de veículos e objetos nas suas dependências, relativos à sua competência;

**VIII** - manter sob sua guarda e custódia, veículos e seus pertences, recolhidos, removidos ou apreendidos pelo Departamento, zelando pela sua integridade, enquanto perdurar a apreensão;

**IX** - comunicar ao órgão executivo de trânsito da União a suspensão e a cassação do direito de dirigir e o recolhimento da Carteira Nacional de Habilitação;

**X** - coletar dados estatísticos e elaborar estudos sobre acidentes de trânsito e suas causas;

**XI** - credenciar órgãos ou entidades e agentes para a execução de atividades previstas na legislação de trânsito, na forma estabelecida pelo Conselho Nacional de Trânsito (CONTRAN);

**XII** - promover e participar de projetos e programas de educação e segurança de trânsito de acordo com as diretrizes estabelecidas pelo CONTRAN;

**XIII** - fornecer, mediante convênio, aos órgãos executivos de trânsito municipal e à entidade executiva rodoviária estadual os dados cadastrais dos veículos registrados e dos condutores habilitados, para fins de imposição e notificação de penalidades e de arrecadação de multas nas áreas de suas competências;

**XIV** - fiscalizar o nível de emissão de poluentes e ruídos produzidos pelos veículos automotores ou pela sua carga, de acordo com o estabelecido no CTB, além de dar apoio, quando solicitado, às ações específicas dos órgãos ambientais locais;

**XV** - articular-se com os demais órgãos do Sistema Nacional de Trânsito no Estado;

**XVI** - integrar-se a outros órgãos e entidades do Sistema Nacional de Trânsito para fim de arrecadação e compensação de multas impostas na área de sua competência, visando a unificação do licenciamento, a simplificação e a celeridade das transferências de veículos e de prontuários de condutores de uma para outra Unidade da Federação;

**XVII** - promover as campanhas de educação de trânsito, em especial nos períodos referentes a férias escolares, feriados prolongados e à Semana Nacional de Trânsito, conforme orientação do CONTRAN e do DENATRAN.

## CAPÍTULO II DO PATRIMÔNIO E DA RECEITA

**Art. 5º.** O patrimônio do DETRAN-MS é constituído de:

**I** - bens móveis e imóveis de qualquer natureza à sua disposição;

**II** - bens e direitos que lhe forem transferidos ou por ele adquiridos; e

**III** - bens móveis ou imóveis que lhe forem doados.

**Art. 6º** A receita do DETRAN-MS será constituída de:

**I** - dotações orçamentárias;

**II** - recursos provenientes da arrecadação de taxas por serviços prestados pela Autarquia, encargos, e multas aplicadas por infrações à legislação de trânsito;

**III** - recursos oriundos da prestação de serviços a órgãos e entidades públicas ou privadas, nacionais, mediante contratos, convênios, ajustes ou acordos;

**IV** - rendas provenientes da venda, em leilão, de veículos sob sua custódia;

**V** - doações, auxílios e subvenções que lhe forem destinadas;

**VI** - outras rendas eventuais, extraordinárias ou, de prestação de serviços, que por sua natureza ou disposição legal, lhe caibam.

## CAPÍTULO III DA ESTRUTURA BÁSICA

**Art. 7º** O Departamento Estadual de Trânsito tem a seguinte estrutura organizacional:

**I - Órgão Colegiado:**

a) Conselho de Administração.

**II - Órgão de Direção Superior:**

a) Diretoria da Presidência;

b) Diretoria Adjunta.

**III - Unidades de Assessoramento:**

a) Procuradoria Jurídica;

b) Corregedoria;

c) Ouvidoria;

d) Assessoria de Comunicação e Estatística;

e) Assessoria Técnica.

**IV- Unidades de Direção e Gestão Operacional:**

**a) Diretoria de Registro e Controle de Veículos;**

- 1 - Divisão de Cadastro de Veículos;
- 2 - Divisão de Coordenação Estadual do RENAVAL;
- 3 - Divisão de Controle de Veículos;
- 4 - Divisão de Auditoria de Processo de Veículos.

**b) Diretoria de Habilitação e Educação de Trânsito**

- 1 - Divisão de Exames de Habilitação;
- 2 - Divisão de Registro de Condutores;
- 3 - Divisão de Supervisão de Centros de Formação de Condutores;
- 4 - Divisão de Educação de Trânsito;

**c) Diretoria de Tecnologia da Informação:**

- 1 - Divisão de Suporte Técnico.

**V - Unidades de Gestão Instrumental:**

**a) Diretoria de Administração e Finanças:**

- 1 - Divisão de Recursos Humanos;
- 2 - Divisão de Serviços Administrativos;
- 3 - Divisão de Execução Orçamentária, Financeira e Arrecadação;
- 4 - Divisão de Engenharia, Manutenção e Infraestrutura;
- 5 - Divisão de Controle de Atuação e de Penalidades de Multas;
- 6 - Divisão de Controle de Contratos e Convênios.

**VI - Unidades de Atuação desconcentrada.**

**§1º** As Agências de Trânsito têm suas circunscrições, jurisdições e níveis estabelecidos no Anexo II deste Decreto.

**§2º** A representação gráfica da estrutura básica do DETRAN/MS é a constante no Anexo I deste Decreto.

Órgão Oficial destinado à publicação dos atos do poder Executivo.

Sede: Av. Desembargador José Nunes da Cunha, s/n  
Parque dos Poderes - SAD - Bloco I - CEP 79031-310  
Telefone: (67) 3318-1480 - Fax: (67) 3318-1479  
Campo Grande-MS - CNPJ 24.651.127/0001-39

Diretora-Presidente  
THIE HIGUCHI VIEGAS DOS SANTOS

[www.imprensaoficial.ms.gov.br](http://www.imprensaoficial.ms.gov.br) - [materiadae@agiosul.ms.gov.br](mailto:materiadae@agiosul.ms.gov.br)

Publicação de Matéria por cm linear de coluna R\$ 9,18

## SUMÁRIO

Decretos Normativos.....	01
Decreto .....	10
Secretarias.....	11
Administração Indireta.....	22
Boletim de Licitações.....	43
Boletim de Pessoal.....	47
Defensoria Pública-Geral do Estado.....	77
Municípios.....	78
Publicações a Pedido.....	81

**CAPÍTULO IV  
DA COMPETÊNCIA DOS ÓRGÃOS E UNIDADES**

**Seção I  
Do Órgão Colegiado**

**Subseção Única  
Do Conselho de Administração**

**Art. 8º** O Conselho de Administração do DETRAN-MS é composto por cinco membros e respectivos suplentes, sendo dois natos e três representantes do Poder Público Estadual:

**I** - natos:

- a) o Secretário de Estado de Justiça e Segurança Pública, na qualidade de Presidente;
- b) o Diretor-Presidente, na qualidade de Secretário-Executivo.

**II** - representantes do Poder Público Estadual:

- a) da Secretaria de Estado de Governo;
- b) da Secretaria de Estado de Fazenda;
- c) da Secretaria de Estado de Administração.

**Parágrafo único.** Os membros representantes do Poder Executivo Estadual serão indicados pelos titulares das Secretarias de Estado a que estiverem vinculados e nomeados por ato do Governador do Estado, com mandato de dois anos, permitida a recondução.

**Art. 9º** Ao Conselho de Administração do DETRAN-MS compete:

**I** - apreciar e aprovar os planos anuais e plurianuais, os programas de trabalho, bem como, os orçamentos de despesas e investimentos anuais;

**II** - apreciar e aprovar os balanços e demonstrativos de prestação de contas e aplicações de recursos orçamentários;

**III** - apreciar, em última instância administrativa, os recursos interpostos às decisões do Diretor-Presidente;

**IV** - aprovar a política de gestão dos recursos humanos, definindo as diretrizes de organização do plano de carreira e remuneração de seus servidores;

**V** - apreciar as propostas de alteração das normas de organização que devam ser objeto de ato do Governador;

**VI** - aprovar a proposta de regimento interno;

**VII** - aprovar valores das tabelas relativas aos serviços e às operações de competência do órgão;

**VIII** - analisar e aprovar as propostas de aquisição, permuta, doação ou qualquer gravame de bens imóveis, observada a legislação específica sobre a matéria, que devam ser objeto de ato do Governador;

**IX** - deliberar sobre outros assuntos que lhe sejam submetidos pelo Diretor-Presidente da Autarquia ou seus membros.

**Art. 10** O Conselho de Administração reunir-se-á ordinariamente uma vez por semestre e, extraordinariamente, sempre que convocado pelo seu Presidente ou seu Secretário-Executivo.

**Parágrafo único.** As decisões do Conselho de Administração serão tomadas por maioria de votos, presente a metade mais um de seus membros, cabendo ao Presidente os votos, comum e de qualidade, e divulgadas por deliberação assinada por seu Presidente.

**Seção II  
Do Órgão de Direção Superior**

**Subseção I  
Da Diretoria da Presidência**

**Art. 11** À Diretoria da Presidência, compete:

**I** - planejar, dirigir, supervisionar, orientar e coordenar as ações técnicas e executivas e as gestões administrativa, financeira e patrimonial da Autarquia;

**II** - melhorar métodos que assegurem eficácia, economia e celeridade às atividades;

**III** - estabelecer a orientação geral para execução dos serviços prestados com eficiência e celeridade;

**IV** - coordenar a elaboração e aprovar a proposta do orçamento anual da Autarquia;

**V** - apreciar e aprovar os planos, programas e projetos relativos às atividades e aos respectivos relatórios de execução;

**VI** - representar a autarquia judicial e extrajudicialmente, podendo constituir procurador;

**VII** - decidir sobre a aplicação das receitas e pagamentos das despesas, ressalvadas as competências do Conselho de Administração.

**VIII** - submeter ao Secretário de Estado de Justiça e Segurança Pública os assuntos que sejam de sua competência.

**IX** - ordenar despesas, procedendo ao acompanhamento da execução orçamentária, da abertura de créditos suplementares e do cancelamento de dotações;

**X** - baixar portarias, instruções normativas e outros atos, a fim de dar cumprimento às competências e objetivando disciplinar o funcionamento da Autarquia;

**XI** - designar servidores para funções de confiança e institucionais, observada a política de pessoal definida pelo Poder Executivo;

**XII** - acompanhar e supervisionar a execução das ações das diretorias e das unidades a elas vinculadas, bem como dos dirigentes e assessores que lhe sejam diretamente subordinados;

**XIII** - planejar e executar programas relacionados com o policiamento e a fiscalização de trânsito e tráfego no território estadual;

**XIV** - indicar ao Governador do Estado os nomes para ocupar cargos em comissão;

**XV** - exercer outras atribuições que lhe forem conferidas no regimento interno ou pelo Conselho de Administração.

**Subseção II  
Da Diretoria Adjunta**

**Art. 12.** À Diretoria Adjunta, subordinada à Presidência, compete:

**I** - prestar apoio à Presidência nas funções de representação e articulação interna e externa;

**II** - manter contatos com órgãos e entidades da administração pública ou privada, para estabelecer programas de cooperação técnica;

**III** - acompanhar e apoiar o desempenho das unidades regionais e sua atuação em conformidade com a programação das atividades dos postos de atendimento e demais mecanismos de descentralização que a Autarquia venha adotar.

**IV** - coordenar as atividades da Ouvidoria, da Assessoria Técnica e da Assessoria de Comunicação e Estatística;

**Parágrafo único.** O Diretor-Executivo substituirá o Diretor-Presidente nos seus impedimentos legais e eventuais.

**SEÇÃO III  
Dos Órgãos de Assessoramento**

**Subseção I  
Da Procuradoria Jurídica**

**Art. 13.** À Procuradoria Jurídica, subordinada diretamente ao Diretor-Presidente, compete:

**I** - executar atividades de assessoramento jurídico e responder consultas de natureza jurídica;

**II** - propor ações judiciais, contestar ou interferir em processos que possam ferir os interesse e direitos da Autarquia em juízo ou fora dele;

**III** - elaborar pareceres e fornecer subsídios de caráter jurídico e informações destinadas à defesa do DETRAN-MS, em juízo ou fora dele;

**IV** - elaborar minutas de contratos, convênios, acordos e seus aditivos;

**V** - elaborar ou examinar as minutas de atos normativos a serem assinados pelo Diretor-Presidente ou Diretorias;

**VII** - preparar despachos relativos a processos de apuração de faltas disciplinares, ou de ilícitos a serem assinados pelo Diretor-Presidente;

**VIII** - apresentar relatórios sobre as atividades da Procuradoria Jurídica.

**Subseção II  
Da Corregedoria**

**Art. 14.** À Corregedoria, subordinada diretamente ao Diretor-Presidente, compete:

**I** - orientar e supervisionar as atividades de correção relativas às competências técnicas da Autarquia ou de procedimentos administrativos;

**II** - propor medidas de prevenção e segurança para eliminar fragilidades que permitam fraude, ilegalidade e impunidade na área de competência da Autarquia;

**III** - elaborar planos de correção periódica;

**IV** - receber e apurar denúncias;

**V** - propor à Diretoria da Presidência a instauração de procedimento de sindicância ou de processo administrativo disciplinar;

**V** - apresentar relatórios de suas atividades.

**Subseção III  
Da Assessoria de Comunicação e Estatística**

**Art. 15.** A Assessoria de Comunicação e Estatística, subordinada diretamente ao Diretor-Presidente, compete:

**I** - inserir dados da autarquia na rede mundial de computadores, sob a orientação da Diretoria de Tecnologia da Informação e da Diretoria da Presidência;

**II** - planejar e coordenar as atividades de comunicação;

**III** - manter contatos com os veículos de comunicação;

**IV** - manter arquivo de matéria jornalística de interesse da Autarquia e cadastro atualizado de autoridades e de órgãos vinculados a imprensa;

**V** - organizar cerimonial das solenidades promovidas pela autarquia;

**VI** - interagir com as diretorias para definição de publicidade e assessorar nos assuntos de sua competência.

**VII** - coordenar a elaboração, a coleta e a análise dos dados estatísticos de acidentes de trânsito e de desempenho das diversas atividades de competência do DETRAN-MS;

**VIII** - manter arquivo estatístico atualizado e repassar aos órgãos interessados, em especial ao DENATRAN;

**IX** - coletar e compilar os dados de referência e estatísticos de desempenho das diversas atividades de competência do DETRAN - MS;

**X** - assessorar as Diretorias nos assuntos de sua competência.

#### **Subseção IV Da Ouvidoria**

**Art. 16.** À Ouvidoria, vinculada diretamente à Diretoria Adjunta, compete:

**I** - receber, registrar e providenciar o tratamento adequado às reclamações, denúncias e sugestões de usuários relacionados aos agentes que atuam na Autarquia;

**II** - elaborar relatórios informativos de atendimento aos usuários e encaminhar às áreas de interesse da Autarquia;

**III** - coordenar as ações de proteção e defesa dos consumidores de serviços de competência do DETRAN-MS.

#### **Subseção V Da Assessoria Técnica**

**Art. 17.** À Assessoria Técnica, diretamente subordinada à Diretoria Adjunta, compete:

**I** - prestar apoio e orientação técnica vinculada às atribuições da Autarquia, em especial, no que se refere à aplicação da legislação de trânsito;

**II** - analisar e emitir pareceres a fim de substanciar decisão superior;

**III** - supervisionar as atividades do expediente da Diretoria da Presidência;

**IV** - realizar outras tarefas que lhe for incumbida pela Diretoria da Presidência.

#### **Seção V Dos Órgãos de Gestão Instrumental**

##### **Subseção I Da Diretoria de Administração e Finanças**

**Art. 18.** A Diretoria de Administração e Finanças, subordinada diretamente à Diretoria da Presidência, compete:

**I** - planejar, organizar, controlar e coordenar a execução das atividades de administração geral, financeira, orçamentária, de arrecadação, contábil e patrimonial; de recursos humanos, de suprimento de material e serviços;

**II** - acompanhar, controlar e coordenar as ações relativas a convênios e contratos firmados pelo DETRAN/MS;

**III** - coordenar o registro de atuações e penalidades de multas por infrações de trânsito e sua arrecadação;

**IV** - coordenar as atividades de engenharia, manutenção e de infraestrutura do DETRAN/MS;

**V** - controlar e supervisionar as atividades do Centro de Educação Infantil;

**VI** - controlar e manter o sistema de arquivo e de avaliação de documentos do DETRAN/MS;

**VII** - estabelecer os atos administrativos normativos necessários ao cumprimento de suas competências;

**VIII** - elaborar e propor ao Diretor-Presidente atos de advertência a servidores do DETRAN/MS com a finalidade de aprimorar o cumprimento de suas atribuições e obrigações funcionais;

**IX** - dirigir, coordenar e supervisionar o exercício das atividades específicas e genéricas das unidades que lhe são diretamente subordinadas;

**X** - propor a abertura de sindicância e de processo administrativo disciplinar;

**XI** - dar suporte operacional, instrumental e de apoio logístico às demais Diretorias e unidades regionais do DETRAN-MS.

**XII** - propor medidas que visem o aprimoramento organizacional e funcional da Autarquia;

**XIII** - acompanhar e controlar os contratos e convênios do DETRAN/MS.

**XIV** - acompanhar os resultados gerenciais sob sua responsabilidade.

**XV** - exercer outras atividades correlatas e que estejam dentro de sua área de atuação.

##### **Subseção II Da Diretoria de Registro e Controle de Veículos**

**Art. 19.** À Diretoria de Registro e Controle de Veículos, subordinada diretamente à Presidência, compete:

**I** - controlar e coordenar as atividades relativas ao registro e expedição do Certificado de Registro e de Licenciamento de Veículos;

**II** - controlar e coordenar as normas e procedimentos para vistoria, emplacamento, lacração e identificação de veículos;

**III** - coordenar e controlar os procedimentos para a remarcação de chassi, alteração de característica entre outras competências relativas;

**IV** - manter o controle e a guarda de documentos e veículos;

**V** - realizar leilão de veículos, sucatas e inservíveis de veículos;

**VI** - controlar e coordenar as atividades de credenciamento de empresas de confecção de placas e tarjetas;

**VII** - controlar e coordenar as atividades de credenciamento de empresas de remoção de veículos;

**VIII** - manter e controlar os estoques e a distribuição de espelhos de registro e de licenciamento, de lacres, selos e placa de veículos;

**IX** - estabelecer atos administrativos normativos necessários ao cumprimento de suas atribuições;

**X** - acompanhar os resultados gerenciais sob sua responsabilidade; e

**XI** - exercer outras atividades correlatas e que estejam dentro de sua área de atuação.

##### **Subseção III Da Diretoria de Habilitação e Educação de Trânsito**

**Art. 20.** À Diretoria de Habilitação e Educação de Trânsito, subordinada diretamente à Presidência, compete:

**I** - coordenar, acompanhar, e controlar as atividades relacionadas ao registro, à expedição da Permissão e da Carteira Nacional de Habilitação;

**II** - coordenar instrumentalizar e controlar os procedimentos de suspensão do direito de conduzir, da cassação da permissão e da Carteira Nacional de Habilitação;

**III** - planejar, elaborar e promover programas e projetos e destinados à educação para o trânsito;

**IV** - coordenar e controlar o sistema de credenciamento de serviços médicos e psicológicos e a realização dos exames;

**V** - coordenar, acompanhar, controlar e executar os exames teóricos e práticos de habilitação de condutores;

**VI** - promover cursos e capacitação destinados aos agentes responsáveis pelo processo de formação de condutores, de examinadores de trânsito, de agentes de fiscalização de trânsito, e outros conforme as disposições do CTB;

**VII** - credenciar, acompanhar e supervisionar a operacionalização técnica e pedagógica dos Centros de Formação de Condutores (CFCs);

**VIII** - coordenar e controlar a inspeção veicular dos veículos de transporte de escolares e suas respectivas autorizações.

**IX** - acompanhar os resultados gerenciais sob sua responsabilidade;

**XI** - exercer outras atividades correlatas e que estejam dentro de sua área de atuação.

##### **Subseção IV Da Diretoria de Tecnologia da Informação**

**Art. 21.** À Diretoria de Tecnologia da Informação, subordinada diretamente à Presidência, compete:

**I** - definir regras e procedimentos para níveis de acesso, identificando, agrupando ou separando transações consideradas críticas;

**II** - cadastrar e liberar acessos às transações dos sistemas gerenciais;

**III** - orientar e oferecer esclarecimentos às diversas unidades do DETRAN-MS sobre atividades da área de tecnologia da informação;

**IV** - desenvolver e manter sistema informatizado para agilizar os serviços prestados, em especial o registro de veículos e condutores, habilitação de condutores, multas, arrecadação e procedimentos administrativos;

**V** - acompanhar os resultados gerenciais do sistema sob sua responsabilidade.

**VI** - exercer outras atividades correlatas e que estejam dentro de sua área de atuação.

##### **Seção VI Das Unidades de Atuação Desconcentradas**

###### **Subseção Única Das Agências de Trânsito**

**Art. 22.** Às Agências de Trânsito, unidades regionais desconcentradas subordinadas administrativamente à Diretoria da Presidência e tecnicamente às Diretorias, compete, na respectiva jurisdição e circunscrição municipal:

**I** - prestar os serviços de habilitação de condutores;

**II** - coordenar a distribuição de exames médico e psicológico;

**III** - executar os serviços de registro e de expedição do licenciamento de veículos;

**IV** - vistoriar, selar e emplacar veículos, inclusive de transporte de escolares;

**V** - lavrar e cadastrar autos de infração, quando autorizado;

**VI** - fiscalizar Centros de Formação de Condutores e cursos sob orientação da Diretoria de Habilitação e Educação de Trânsito;

**VII** - acompanhar a aplicação de exames teóricos e práticos de habilitação;

**VIII** - executar as ações de segurança e de prevenção de acidentes;

**IX** - coletar dados estatísticos e alimentar o Sistema Estadual de Trânsito;

**X** - participar de campanhas educativas de trânsito.

**XI** - executar outras atividades correlatas e que estejam dentro de sua área de atuação, ou que lhe sejam determinadas pela Diretoria da Presidência.

**Parágrafo Único.** A autonomia das Agências de Trânsito, constante no *caput*, é estabelecida considerando suas instalações e aparelhamento técnico e de recursos humanos, pela Diretoria da Presidência.

#### CAPÍTULO V DOS DIRIGENTES

**Art. 23.** O DETRAN-MS será dirigido pelo Diretor-Presidente, com a colaboração na execução de suas atribuições pelo Diretor-Adjunto, pelos Diretores e Chefes de Divisão e dirigentes das unidades desconcentradas, administrativas e operacionais integrantes de sua estrutura.

**Art. 24.** As unidades administrativas, operacionais e as assessorias do Departamento Estadual de Trânsito serão dirigidas:

**I** - as Diretorias, por Diretores;

**II** - a Procuradoria-Jurídica, por Chefe da Procuradoria;

**III** - a Corregedoria, por Chefe de Corregedoria;

**IV** - a Ouvidoria, por Chefe de Ouvidoria;

**V** - as Divisões, por Chefes de Divisão;

**VI** - as Agências de Trânsito, por Gerentes de Agência.

#### CAPÍTULO VI DO QUADRO DE PESSOAL

**Art. 25.** O Departamento Estadual de Trânsito de Mato Grosso do Sul terá quadro de pessoal próprio integrado pelos cargos da carreira Gestão de Atividades de Trânsito, pelos cargos em comissão e pelas funções de confiança correspondentes aos postos de direção, gerência, chefia, assessoramento e assistência da sua estrutura organizacional, instituídas pela Lei n. 3.841, de 29 de dezembro de 2009, com alteração dada pela Lei n. 4.197, de 23 de maio de 2012.

**§ 1º** Os cargos em comissão obedecem as definições constantes no Anexo da Lei n. 4.197, de 23 de maio de 2012.

**§ 2º** Os ocupantes dos cargos em comissão serão nomeados por ato do Governador do Estado, mediante indicação do Diretor-Presidente do DETRAN/MS.

#### CAPÍTULO VII DISPOSIÇÕES FINAIS E TRANSITÓRIAS

**Art. 26.** A Diretoria de Administração e Finanças manterá registro atualizado dos responsáveis por dinheiro, valores e bens do DETRAN/MS, assim como dos ordenadores de despesas, cujas contas serão submetidas à auditoria competente.

**Art. 27.** A abertura de contas em nome do DETRAN/MS e a respectiva movimentação, mediante assinatura de cheques, ordens bancárias, endossos e ordens de pagamento, assim como a emissão, aceitação e endosso de títulos de crédito, são de competência conjunta do Diretor-Presidente e do Diretor de Administração e Finanças, podendo o Diretor-Presidente delegar essa atribuição, total ou parcialmente.

**Parágrafo único.** A delegação prevista no *caput* deverá ser exercida, em conjunto, por dois servidores do DETRAN/MS, sendo um deles o responsável pela área financeira.

**Art. 28.** O desdobramento da estrutura básica do DETRAN-MS, as competências das unidades operacionais e administrativas serão estabelecidos no seu regimento interno, **no prazo de noventa dias**, a contar da data de publicação deste Decreto.

**Parágrafo único.** A proposta de regimento interno será submetida, após pronunciamento do Conselho de Administração, à apreciação da Secretaria de Estado de Administração e a aprovação do Senhor Governador.

**Art. 29.** Na forma do art. 16 do CTB, o DETRAN/MS manterá em sua estrutura organizacional o funcionamento da Junta Administrativa de Recursos de Infrações - JARI - provendo-lhe apoio administrativo e financeiro.

**Art. 30.** Este Decreto entra em vigor na data de sua publicação.

**Art. 31.** Revoga-se o Decreto n. 11.428, de 2 de outubro de 2003.

**CAMPO GRANDE, 3 DE DEZEMBRO DE 2013.**

**ANDRÉ PUCCINELLI**  
Governador do Estado

**WANTUIR FRANCISCO BRASIL JACINI**  
Secretário de Estado de Justiça e Segurança Pública

**THIE HIGUCHI VIEGAS DOS SANTOS**  
Secretária de Estado de Administração

**ANEXO I AO DECRETO n. 13.826, DE 3 DE DEZEMBRO DE 2013.**

#### CLASSIFICAÇÃO, CIRCUNSCRIÇÃO E JURISDIÇÃO DAS AGÊNCIAS DE TRÂNSITO

Agência de Trânsito	Circunscrição	Nível	Jurisdição	Classe
Campo Grande	1ª	I	Campo Grande	Regional

Agência de Trânsito	Circunscrição	Nível	Jurisdição	Classe
Geraldo Garcia	1ª	II	Campo Grande	Especial
Aero Rancho	1ª	II	Campo Grande	Especial
Coronel Antonino	1ª	II	Campo Grande	Especial
Guaicurus	1ª	II	Campo Grande	Especial
Shopping Campo Grande	1ª	II	Campo Grande	Especial
Sind. Despachantes	1ª	II	Campo Grande	Especial
Dourados	2ª	I	Dourados	Regional
Corumbá	3ª	I	Corumbá	Regional
Coxim	4ª	I	Coxim	Regional
Ponta Porã	5ª	I	Ponta Porã	Regional
Três Lagoas	6ª	I	Três Lagoas	Regional
Paranaíba	7ª	I	Paranaíba	Regional
Nova Andradina	8ª	I	Nova Andradina	Regional
Jardim	9ª	I	Jardim	Regional
Naviraí	10ª	I	Naviraí	Regional
Aquidauana	11ª	I	Aquidauana	Regional
Bandeirantes	12ª	III	Campo Grande	
Camapuã	13ª	III	Campo Grande	
Corguinho	14ª	III	Campo Grande	
Jaraguari	15ª	III	Campo Grande	
Ribas do Rio Pardo	16ª	III	Campo Grande	
Rio Negro	17ª	III	Campo Grande	
Rochedo	18ª	III	Campo Grande	
Sidrolândia	19ª	II	Campo Grande	
Terenos	20ª	III	Campo Grande	
Caarapó	21ª	II	Dourados	
Deodápolis	22ª	III	Dourados	
Douradina	23ª	III	Dourados	
Fátima do Sul	24ª	II	Dourados	
Glória de Dourados	25ª	III	Dourados	
Itaporã	26ª	II	Dourados	
Jateí	27ª	III	Dourados	
Laguna Carapã	28ª	III	Dourados	
Maracaju	29ª	II	Dourados	
Nova Alvorada do Sul	30ª	III	Dourados	
Rio Brillhante	31ª	II	Dourados	
Vicentina	32ª	III	Dourados	
Ladário	33ª	III	Corumbá	
Alcinópolis	34ª	III	Coxim	
Pedro Gomes	35ª	III	Coxim	
Rio Verde de Mato Grosso	36ª	II	Coxim	
São Gabriel do Oeste	37ª	II	Coxim	
Sonora	38ª	III	Coxim	
Amambai	39ª	II	Ponta Porã	
Antônio João	40ª	III	Ponta Porã	
Aral Moreira	41ª	III	Ponta Porã	
Coronel Sapucaia	42ª	III	Ponta Porã	
Água Clara	43ª	III	Três Lagoas	
Brasilândia	44ª	III	Três Lagoas	
Santa Rita do Pardo	45ª	III	Três Lagoas	
Selvíria	46ª	III	Três Lagoas	
Aparecida do Taboado	47ª	II	Paranaíba	
Cassilândia	48ª	II	Paranaíba	
Chapadão do Sul	49ª	II	Paranaíba	
Costa Rica	50ª	II	Paranaíba	
Inocência	51ª	III	Paranaíba	
Figueirão (nova)	52ª	III	Paranaíba	
Paraíso das Águas (nova)	53ª	III	Paranaíba	
Anaurilândia	54ª	III	Nova Andradina	
Angélica	55ª	III	Nova Andradina	
Bataguassu	56ª	II	Nova Andradina	
Bataiporã	57ª	III	Nova Andradina	
Ivinhema	58ª	II	Nova Andradina	
Novo Horizonte do Sul	59ª	III	Nova Andradina	
Taquarussu	60ª	IV	Nova Andradina	
Bela Vista	61ª	II	Jardim	
Bonito	62ª	II	Jardim	
Caracol	63ª	III	Jardim	
Guia Lopes da Laguna	64ª	III	Jardim	
Nioaque	65ª	III	Jardim	
Porto Murtinho	66ª	III	Jardim	
Eldorado	67ª	III	Naviraí	
Iguatemi	68ª	III	Naviraí	
Itaquiraí	69ª	III	Naviraí	
Japorã	70ª	III	Naviraí	
Juti	71ª	III	Naviraí	
Mundo Novo	72ª	II	Naviraí	
Paranhos	73ª	III	Naviraí	
Sete Quedas	74ª	III	Naviraí	
Tacuru	75ª	III	Naviraí	
Anastácio	76ª	II	Aquidauana	
Bodoquena	77ª	III	Aquidauana	
Dois Irmãos do Buriti	78ª	III	Aquidauana	
Miranda	79ª	III	Aquidauana	

## ANEXO II AO DECRETO n. 13.826, DE 3 DE DEZEMBRO DE 2013.

## ORGANOGRAMA DO DEPARTAMENTO ESTADUAL DE TRÂNSITO DE MATO GROSSO DO SUL (DETRAN)

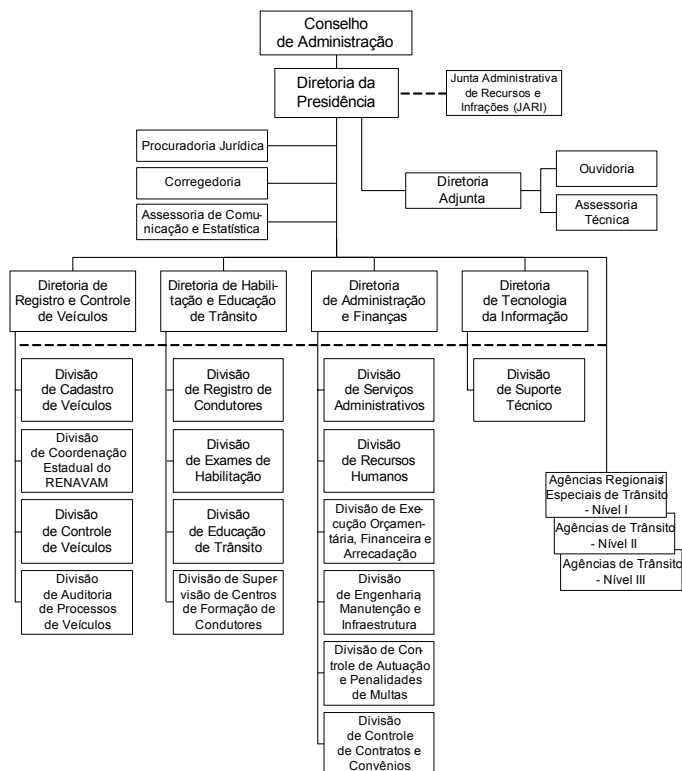

## DECRETO n. 13.827, DE 3 DE DEZEMBRO DE 2013.

## APROVA O ESTATUTO DA FUNDAÇÃO DO TRABALHO DE MATO GROSSO DO SUL - FUNTRAB.

O GOVERNADOR DO ESTADO DE MATO GROSSO DO SUL, no uso das atribuições que lhe conferem os incisos VII e IX do art. 89, da Constituição Estadual e o § 2º do art. 34 da Lei n. 2.152, de 27 de outubro de 2000, e tendo em vista o disposto no art. 6º da Lei n. 2.584, de 23 de dezembro de 2002,

## D E C R E T A:

**Art. 1º** Aprova o Estatuto da Fundação do Trabalho de Mato Grosso do Sul (FUNTRAB), instituída pelo Decreto n. 11.082, de 28 de janeiro de 2003, na forma do Anexo I deste Decreto.

**Art. 2º** A representação gráfica da estrutura da Fundação do Trabalho de Mato Grosso do Sul é a constante no Anexo II deste Decreto

**Art. 3º** Revoga-se o Anexo do Decreto n. 11.082, de 28 de janeiro de 2003.

**Art. 4º** Este Decreto entra em vigor na data de sua publicação.

CAMPO GRANDE-MS, 3 DE DEZEMBRO DE 2013.

ANDRÉ PUCCINELLI  
Governador do Estado

TANIA MARA GARIB  
Secretária de Estado de Trabalho e Assistência Social

THIE HIGUCHI VIEGAS DOS SANTOS  
Secretária de Estado de Administração

## ANEXO I AO DECRETO n. 13.827, DE 3 DE DEZEMBRO DE 2013.

## ESTATUTO DA FUNDAÇÃO DO TRABALHO DE MATO GROSSO DO SUL - FUNTRAB

CAPÍTULO I  
DAS DISPOSIÇÕES PRELIMINARESSeção I  
Da Denominação, da Sede, do Foro e da Duração

**Art. 1º** A Fundação do Trabalho de Mato Grosso do Sul - FUNTRAB, instituída pelo Decreto n. 11.082, de 28 de janeiro de 2003, com base na autorização constante na Lei n. 2.584, de 23 de dezembro de 2002, vinculada à Secretaria de Estado de Trabalho e Assistência Social, é pessoa jurídica de direito público, sem fins lucrativos, com patrimônio próprio, autonomia conferida pela Legislação Estadual, sede e foro na Capital do Estado, rege-se pelo Código Civil Brasileiro, pela legislação complementar e por este Estatuto.

Seção II  
Da Finalidade

**Art. 2º** A Fundação do Trabalho de Mato Grosso do Sul - FUNTRAB tem por finalidade:

**I** - formular a Política Pública de Emprego, Trabalho e Renda no âmbito do Estado de Mato Grosso do Sul;

**II** - realizar estudos e pesquisas sobre mercado de trabalho, orientação profissional e microcrédito;

**III** - planejar, coordenar e executar as atividades da política pública do trabalho, através de ações de geração de trabalho, emprego e renda;

**IV** - desenvolver ações de trabalho e renda em conjunto com a área de microcrédito produtivo e orientado;

**V** - desenvolver ações voltadas para atendimento ao público prioritário, em situação de vulnerabilidade social, visando a qualificação social e profissional, bem como a inserção no Mercado de Trabalho;

**VI** - promover a intermediação da mão de obra, a postagem e a habilitação do seguro desemprego, a emissão de CTPS, a orientação profissional e a qualificação;

**VIII** - implementar programas de microcrédito.

Seção III  
Da Competência

**Art. 3º** A Fundação do Trabalho de Mato Grosso do Sul, tem como competência:

**I** - formular e estabelecer diretrizes para o desenvolvimento das ações da Política Pública de Emprego, Trabalho e Renda no âmbito do Estado;

**II** - planejar, coordenar, supervisionar, avaliar a execução de planos, programas, projetos e ações nas áreas de qualificação social e profissional, de intermediação de mão de obra e de estudos e pesquisas sobre o mercado de trabalho, de economia solidária e de apoio a iniciativas empreendedoras;

**III** - manter articulação com o Conselho Estadual de Emprego e Renda, visando o estabelecimento de diretrizes para nortear a Política Pública de Trabalho, Emprego e Renda no âmbito do Estado;

**IV** - manter interlocução com as organizações governamentais e não governamentais que atuam nas áreas de qualificação profissional, intermediação de emprego, economia solidária e geração de renda, visando o estabelecimento de parcerias para o desenvolvimento de ações da Política Pública de Emprego, Trabalho e Renda;

**V** - elaborar o Plano de Trabalho Anual e Plurianual do Sistema Público de Emprego, e executá-lo mediante celebração de convênio entre o Governo do Estado de Mato Grosso do Sul e o Ministério do Trabalho e Emprego;

**VI** - realizar estudos e pesquisas sobre o mercado de trabalho;

**VII** - apoiar o desenvolvimento de ações de microcrédito;

**VIII** - manter intercâmbio de informações técnico-científicas sobre o mundo do trabalho com instituições públicas e ou privadas, nacionais e estrangeiras;

**IX** - realizar pesquisas de informações de identificação de oportunidades de empregos, de níveis de desemprego e de egressos dos cursos de qualificação social e profissional para subsidiar programas e projetos de desenvolvimento econômico e social;

**X** - captar recursos financeiros para o desenvolvimento de programas e projetos voltados às finalidades da FUNTRAB relativas às ações integradas de inovação e difusão tecnológicas, em relação a Política de Emprego, Trabalho e Renda, mediante a celebração de convênios, protocolos de cooperação e mecanismos similares com entidades públicas ou privadas;

**XI** - implantar e implementar Centros Integrados de Atendimento ao Trabalhador, em cogestão com os municípios, promovendo a descentralização, modernização, informatização e interiorização das ações, visando a melhoria do padrão de atendimento aos trabalhadores e empresários;

**XII** - fomentar estudos sobre convenções e recomendações da Organização Internacional do Trabalho - OIT, sobre a legislação relativa ao MERCOSUL, assim como relativas a outras questões nacionais de relações de trabalho e geração de renda;

**XIII** - realizar estudos, campanhas, seminários, congressos e outros, em sua área de atuação, bem como cursos de capacitação e ou reciclagem, visando o aperfeiçoamento dos recursos humanos responsáveis pela execução das ações da FUNTRAB;

**XIV** - contratar, quando necessário, a prestação de serviços técnicos por pessoas físicas ou jurídicas, de nacionalidade brasileira ou estrangeira, para atender interesses da FUNTRAB;

**XV** - cumprir e fazer cumprir as normas e diretrizes estabelecidas pelo Governo, pelo Conselho Estadual de Emprego e Renda e pelo Ministério do Trabalho e Emprego, visando assegurar a unidade e os princípios do Sistema Público de Emprego.

CAPÍTULO II  
DO PATRIMÔNIO E DOS RECURSOS

**Art. 4º** O patrimônio da FUNTRAB será constituído pelos bens e direitos que vier a adquirir e os que lhe forem doados ou legados.

**Art. 5º** Constituirão receitas da FUNTRAB:

**I** - as transferências, a qualquer título, do Tesouro Estadual;

**II** - as receitas de fundos públicos que lhe forem destinados por Lei;

**III** - as rendas patrimoniais e de aplicações financeiras;

**IV** - as oriundas de convênios, acordos e ajustes;

**V** - as contribuições e doações de pessoas, físicas ou jurídicas, de direito público ou privado, de nacionalidade brasileira ou estrangeira;

**VI** - a remuneração pela prestação de serviços e por outros eventos;

**VII** - os produtos de operações de crédito autorizados por lei específica;

**VIII** - outras receitas eventuais.

**Parágrafo único.** A FUNTRAB aplicará seus recursos na promoção de um patrimônio rentável.

**CAPÍTULO III  
DA ESTRUTURA BÁSICA**

**Art. 6º** A estrutura básica da Fundação do Trabalho de Mato Grosso do Sul compreende:

**I** - Órgão Colegiado de Deliberação Superior:

a) Conselho Administrativo;

**II** - Órgão de Direção Superior Gerencial:

a) Diretoria da Presidência.

**III** - Órgãos de Assessoramento:

a) Assessoria de Gabinete;

b) Procuradoria Jurídica;

c) Assessoria de Comunicação;

d) Assessoria Técnica e de Planejamento.

**IV** - Órgãos de Execução Programática:

a) Coordenadoria de Estudos e Pesquisas;

b) Coordenadoria do Trabalho;

c) Coordenadoria de Qualificação Profissional;

d) Coordenadoria de Trabalho e Economia Solidária;

e) Coordenadoria de Microcrédito.

**V** - Órgãos de Execução Instrumental:

a) Coordenadoria de Finanças;

b) Coordenadoria de Administração.

**CAPÍTULO IV  
DO ÓRGÃO COLEGIADO DE DELIBERAÇÃO SUPERIOR**

**Seção Única  
Do Conselho Administrativo**

**Art. 7º** O Conselho Administrativo, de deliberação executiva e normativa, é composto pelos seguintes membros:

**I** - natos:

a) o Secretário de Estado de Trabalho e Assistência Social, na qualidade de Presidente;

b) o Diretor-Presidente da Fundação de Trabalho de Mato Grosso do Sul, como Secretário-Executivo;

**II** - representantes:

a) um da Secretaria de Estado de Meio Ambiente, do Planejamento, da Ciência e Tecnologia;

b) um da Secretaria de Estado de Governo;

c) um da Secretaria de Estado de Desenvolvimento Agrário, da Produção, da Indústria, do Comércio e do Turismo;

d) um da Secretaria de Estado de Educação.

**§ 1º** Os membros representantes do Conselho Administrativo e respectivos suplentes serão nomeados pelo Governador, com mandato de dois anos, permitida uma única recondução por igual período.

**§ 2º** Os membros representantes do Conselho Administrativo serão indicados pelos titulares das pastas a que estiverem vinculados.

**Art. 8º** O Conselho Administrativo reunir-se-á, ordinariamente, uma única vez por ano, e, extraordinariamente, sempre que convocado pelo seu Presidente, com antecedência mínima de dez dias úteis.

**§ 1º** A critério do Presidente do Conselho Administrativo ou da maioria de seus membros poderão ser convocadas outras reuniões, com sete dias úteis de antecedência ou coletivamente ao final de cada sessão.

**§ 2º** As deliberações do Conselho Administrativo serão aprovadas com a presença, no mínimo, da metade mais um de seus membros.

**§ 3º** O Secretário-Executivo do Conselho participará das reuniões sem direito a voto.

**Art. 9º** Compete ao Conselho Administrativo:

**I** - aprovar o plano anual de atividades e a proposta orçamentária da FUNTRAB;

**II** - aprovar as propostas de alteração deste Estatuto e do Regimento Interno da FUNTRAB;

**III** - exercer o controle econômico-financeiro da FUNTRAB;

**IV** - orientar a política patrimonial e financeira da FUNTRAB no âmbito de sua competência, apreciando os atos que implicarem em encargos ou alienação de bens;

**V** - aprovar o desenvolvimento de programas e projetos que envolvam a aplicação de recursos financeiros;

**VI** - aprovar o relatório anual da administração e as contas da FUNTRAB;

**VII** - deliberar sobre outros assuntos que lhe sejam submetidos, por solicitação do seu Presidente ou de seus membros.

**CAPÍTULO V  
DO ÓRGÃO DE DIREÇÃO SUPERIOR GERENCIAL**

**Seção I  
Da Diretoria da Presidência**

**Art. 10.** A Diretoria da Presidência da Fundação de Estado de Trabalho de Mato Grosso do Sul será exercida por um Diretor-Presidente, com a colaboração do Diretor-Executivo.

**Parágrafo único.** O Diretor-Presidente, nomeado pelo Governador, será substituído em seus impedimentos legais e eventuais pelo Diretor-Executivo.

**Art. 11.** Compete ao Diretor-Presidente:

**I** - planejar, dirigir, supervisionar, orientar e coordenar a ação técnica e executiva, de gestão administrativa, financeira e patrimonial da FUNTRAB, adotando os métodos que assegurem eficácia, economia e celeridade às suas atividades;

**II** - representar a FUNTRAB em juízo ou fora dele, podendo constituir procurador;

**III** - cumprir e fazer cumprir as normas estatutárias e regulamentares, as deliberações do Conselho Administrativo e do Conselho Estadual de Emprego e Renda, bem como a legislação pertinente às fundações públicas e às determinações do Poder Executivo relativamente à fiscalização institucional;

**IV** - baixar portarias e outros atos, objetivando disciplinar o funcionamento interno da FUNTRAB, fixando e detalhando a competência de suas atividades administrativas;

**V** - firmar termos de contratos, convênios, ajustes e outros instrumentos legais, observada a legislação pertinente;

**VI** - propor o plano de ação e do orçamento anual da FUNTRAB;

**VII** - submeter ao Conselho Administrativo os planos e programas relativos às atividades da FUNTRAB;

**VIII** - apresentar, em cada exercício, o balanço patrimonial da FUNTRAB para aprovação do Conselho Administrativo e ao Tribunal de Contas do Estado.

**Art. 12.** O Diretor-Executivo, nomeado pelo Governador do Estado, compete:

**I** - substituir o Diretor-Presidente em seus impedimentos legais e eventuais;

**II** - assessorar o Diretor-Presidente em suas funções de dirigente da FUNTRAB;

**III** - coordenar, supervisionar e acompanhar o desenvolvimento das ações da Política Pública do Trabalho, Emprego e Renda, no âmbito de atuação da FUNTRAB;

**IV** - coordenar e supervisionar as atividades de planejamento, de finanças e de administração pertinentes à FUNTRAB, estabelecendo prioridades e prestando orientações aos servidores;

**V** - propor e acompanhar a implantação e implementação de programas, projetos e ações no âmbito de suas atribuições em consonância com as diretrizes estabelecidas;

**VI** - manter o Diretor - Presidente informado sobre as ações desenvolvidas pelos órgãos da FUNTRAB;

**VII** - cumprir e fazer cumprir as normas e diretrizes relativas às ações pertinentes à FUNTRAB.

**CAPÍTULO VI  
DOS ÓRGÃOS DE ASSESSORAMENTO**

**Seção I  
Da Assessoria de Gabinete**

**Art. 13.** À Assessoria de Gabinete, diretamente subordinada ao Diretor-Presidente, compete:

**I** - assessorar a Diretoria da Presidência;

**II** - representar a FUNTRAB, quando lhe for delegado tal atribuição;

**III** - prestar assistência às unidades da FUNTRAB;

**IV** - desenvolver outras atividades emanadas do órgão superior.

**Seção II  
Da Procuradoria Jurídica**

**Art. 14.** À Procuradoria Jurídica, diretamente subordinada à Diretoria da Presidência, compete exercer as atividades de assessoramento jurídico e de defesa de interesses da FUNTRAB.

**Seção III  
Da Assessoria de Comunicação**

**Art. 15.** À Assessoria de Comunicação, diretamente subordinada ao Diretor-Presidente, compete:

**I** - assessorar e orientar a Diretoria da FUNTRAB, no desenvolvimento das ações de divulgação;

**II** - estabelecer mecanismos de comunicação que facilitem a divulgação de informações internas e externas;

**III** - desenvolver planos de comunicação institucional;

**IV** - elaborar e gerenciar planos de comunicação, de relações públicas, de propaganda institucional e de apoio ao marketing;

**V** - organizar material de divulgação e guias para potenciais investidores;

**VI** - prestar apoio e colaboração na realização de eventos, e entrevistas coletivas ou exclusivas à imprensa, de interesse da FUNTRAB;

**VII** - desenvolver outras atividades correlatas.

#### **Seção IV Da Assessoria Técnica e de Planejamento**

**Art. 16. À Assessoria Técnica e de Planejamento**, diretamente subordinada à Diretoria da Presidência, compete:

**I** - assessorar unidades da FUNTRAB na elaboração de planos, programas, projetos e ações setoriais;

**II** - planejar e elaborar o Plano Global de Trabalho da FUNTRAB em conjunto com as coordenadorias e demais setores e, encaminhar à Direção-Superior para apreciação;

**III** - participar da elaboração da Prestação de Contas dos Planos de Trabalho, conveniado com o Ministério do Trabalho e Emprego, no que se refere à parte física e descritiva;

**IV** - elaborar a compilação de relatórios físico e descritivos contendo dados consolidados, quantitativos e qualitativos das ações executadas pelas Coordenadorias da FUNTRAB;

**V** - manter articulação permanente com as demais unidades, visando uma atuação harmônica e integrada na consecução dos objetivos e finalidades da FUNTRAB;

**VI** - obter informações que subsidiem aos órgãos gerenciais no desenvolvimento de suas atividades, seguindo as diretrizes da Política Pública de Emprego Trabalho e Renda;

**VII** - alimentar o Sistema de Gestão de metas do Governo do Estado de Mato Grosso do Sul, no que tange às ações executadas pela FUNTRAB;

**VIII** - orientar os setores da FUNTRAB sobre a elaboração, celebração e execução de convênios com instituições públicas e privadas para o desenvolvimento de ações integradas em consonância com a Política Pública de Emprego Trabalho e Renda;

**IX** - formalizar, acompanhar e celebrar os processos de convênios, bem como fornecer à Procuradoria Jurídica os subsídios necessários para a elaboração de minutas de convênios no âmbito da FUNTRAB;

**X** - participar do lançamento da proposta e da execução dos convênios da FUNTRAB no Sistema de Gerenciamento dos Convênios do Estado.

**XI** - realizar outras atividades correlatas.

### **CAPÍTULO VII DOS ÓRGÃOS DE EXECUÇÃO PROGRAMÁTICA**

#### **Seção I Da Coordenadoria de Estudos e Pesquisas**

**Art. 17. À Coordenadoria de Estudos e Pesquisas**, diretamente subordinada à Diretoria da Presidência, compete:

**I** - coordenar e acompanhar a execução das ações de estudos, pesquisas e estatísticas sobre o mercado de trabalho, visando subsidiar a Diretoria da Presidência e os demais setores da FUNTRAB para a consolidação da Política Pública de Emprego e Renda no âmbito do Estado;

**II** - consolidar, sistematicamente, os dados operacionais referentes à atuação das diversas áreas da FUNTRAB, com vistas à avaliação dos resultados do processo de execução dos programas e atividades desenvolvidas;

**III** - manter intercâmbio técnico científica, com instituições Públicas e/ou Privadas, Nacional e Internacional sobre o mundo do trabalho;

**IV** - promover estudos, congressos, seminários internos e externos, visando o aperfeiçoamento do Sistema Público de Emprego no âmbito do Estado;

**V** - fomentar estudos sobre convenções e recomendações da Organização Internacional do Trabalho - OIT, e sobre as relações de trabalho e geração de renda;

**VI** - elaborar relatórios com dados operacionais consolidados sobre os resultados dos programas e atividades da FUNTRAB;

**VII** - Realizar outras atividades correlatas.

#### **Seção II Da Coordenadoria do Trabalho**

**Art. 18. À Coordenadoria do Trabalho**, diretamente subordinada à Diretoria da Presidência, compete:

**I** - coordenar, monitorar, supervisionar e executar as ações do Sistema Público de Emprego, no âmbito do Estado;

**II** - planejar, propor, e executar ações da Política Pública de Emprego, Trabalho e Renda, integrando a intermediação de mão de obra, o Seguro Desemprego, o Serviço de Psicologia do Trabalho, a Captação e Administração de Vagas, o Serviço Social do Trabalho e a Emissão de CTPS, de forma integrada às demais áreas da FUNTRAB;

**III** - promover a descentralização, modernização e informatização do Sistema Público de Emprego, através da implantação e implementação dos Centros Integrados de Atendimento ao Trabalhador - CIAT, em parceria com os municípios, visando a melhoria da qualidade dos serviços oferecidos aos trabalhadores e empresários;

**IV** - participar da elaboração e execução do Plano de Trabalho Estadual, em consonância com as diretrizes do Ministério do Trabalho, para a intermediação de mão-de-obra e seguro-desemprego;

**V** - propor mecanismos para contrapor a preconceitos e discriminação no setor produtivo contribuindo para a inserção do público prioritário no mercado de trabalho;

**VI** - estruturar o Serviço de Psicologia do Trabalho e o Serviço Social do

Trabalho, através de equipe multidisciplinar para atendimento especializado a grupos de trabalhadores com difícil colocação no mercado de trabalho;

**VII** - articular-se com o setor produtivo, visando a divulgação do Sistema Público de Emprego e a captação de vagas para inserção dos trabalhadores no mercado de trabalho formal e informal;

**VIII** - realizar outras atividades correlatas.

#### **Seção III Da Coordenadoria de Qualificação Profissional**

**Art. 19. À Coordenadoria de Qualificação Profissional**, diretamente subordinada à Diretoria da Presidência, compete:

**I** - coordenar, acompanhar, supervisionar e avaliar a execução das ações de qualificação social e profissional no âmbito do Estado, de forma integradas com as demais áreas da FUNTRAB;

**II** - elaborar, executar e acompanhar o Plano Territorial de Qualificação Profissional - Plano Territorial de Qualificação Profissional/MS, em consonância com as diretrizes e normas estabelecidas pelo Ministério do Trabalho e Emprego, submetendo-o a deliberação do Conselho Estadual de Emprego e Renda;

**III** - coordenar a elaboração do Plano Estadual de Qualificação Social e Profissional em conjunto com as Comissões Municipais de Emprego e o Conselho Estadual de Emprego e Renda;

**IV** - elaborar programas, projetos visando a captação de recursos financeiros para financiamento das ações de qualificação social e profissional para atender demandas pontuais do setor produtivo;

**V** - acompanhar e coordenar a realização de pesquisas de egressos dos cursos de qualificação social e profissional em conjunto com a Coordenadoria de Estudos e Pesquisa/ Observatório do Trabalho.

#### **Seção IV Da Coordenadoria de Trabalho e Economia Solidária**

**Art. 20. À Coordenadoria de Trabalho e Economia Solidária**, diretamente subordinada à Diretoria da Presidência, compete:

**I** - coordenar a elaboração, a implantação e execução das ações e projetos de geração de renda para pequenos e micros empreendedores no âmbito do Estado, com foco na eficiência, eficácia e efetividade social;

**II** - apoiar a organização de empreendimentos solidários, como cooperativas ou associações, assessorando e acompanhando grupos produtivos e fomentar o acesso ao mercado dos produtos e a serviços dos Empreendimentos Econômicos Solidários, por meio de pontos fixos de comercialização, em regiões estratégicas do Estado;

**III** - implementar e fortalecer a Central de Comercialização de Economia Solidária de Mato Grosso do Sul ;

**IV** - manter articulação com redes de organizações governamentais e não governamentais, para implementação de políticas de geração de trabalho e renda no âmbito do Estado;

**V** - manter intercâmbio com instituições públicas e privadas para assistência nas áreas de marketing, gestão, financeira e técnica visando estabelecer um sistema de cooperação para o desenvolvimento de programas e projetos de geração de renda e exportação de produtos;

**VI** - realizar estudos de viabilidade econômica e planos de negócios para inserção dos produtos em condições econômicas favoráveis.

#### **Seção V Da Coordenadoria de Microcrédito**

**Art. 21. À Coordenadoria de Microcrédito**, diretamente subordinada à Diretoria da Presidência, compete:

**I** - propor os critérios para fixar os limites globais e individuais para a concessão dos financiamentos e subvenções, observadas as disponibilidades financeiras e orçamentárias da Política de Microcrédito da FUNTRAB ;

**II** - propor os prazos de amortização e de carência, bem como para os encargos dos mutuários;

**III** - manifestar-se previamente sobre ajustes a serem celebrados com terceiros, para prestação de serviços de apoio ao desenvolvimento da Política de Microcrédito da FUNTRAB, tendo por objetivo recursos ao mesmo;

**IV** - propor a edição de normas específicas destinadas a reger a constituição e instalação do Comitê de Crédito, mormente no tocante ao mandato dos seus integrantes, atribuições do Comitê e normas de funcionamento;

**V** - propor os critérios de adesão e exigências de contrapartidas que deverão reger o estabelecimento de vínculos e/ou parcerias com organizações governamentais e não governamentais.

### **CAPÍTULO VIII DOS ÓRGÃOS DE EXECUÇÃO INSTRUMENTAL**

#### **Seção I Da Coordenadoria de Finanças**

**Art. 22. À Coordenadoria de Finanças**, diretamente subordinada à Diretoria da Presidência, compete:

**I** - coordenar e acompanhar a execução das ações contábeis e financeiras e da prestação de contas;

**II** - elaborar, acompanhar e controlar a execução da Proposta Orçamentária Anual da FUNTRAB, em consonância com as diretrizes estabelecidas pela Secretaria de Estado de Meio Ambiente, do Planejamento, da Ciência e Tecnologia;

**IV** - monitorar, controlar, avaliar e prestar contas da execução financeira de convênios e contratos celebrados pela FUNTRAB, bem como a utilização dos recursos



financeiros destinados à realização das despesas dessas ações, em consonância com a Política Pública de Emprego, Trabalho e Renda;

**V** - elaborar e acompanhar pedidos de suplementação orçamentária quando necessário;

**VI** - acompanhar e controlar o sistema de contas a pagar e recursos a receber, assegurando a provisão de fundos necessários à execução dos recursos financeiros da FUNTRAB;

**VII** - elaborar as demonstrações contábeis consolidadas e demais relatórios destinados a compor a prestação de contas, por meio do sistemas disponíveis conforme prazo regulamentar de execução de convênios e ou de instrumentos similares, em conformidade com a legislação pertinente e com o cronograma físico-financeiro.

## Seção II Da Coordenadoria de Administração

**Art. 23.** À **Coordenadoria de Administração**, diretamente subordinada à Diretoria da Presidência, compete:

**I** - coordenar e acompanhar a execução de todas as ações de caráter administrativo, através de relatórios administrativos, visando o alcance da finalidade institucional da FUNTRAB;

**II** - orientar e acompanhar a elaboração, celebração e execução de contratos, protocolos de cooperação e mecanismos similares com instituições públicas e privadas que visem o desenvolvimento de ações integradas em consonância à Política Pública de Emprego Trabalho e Renda;

**III** - acompanhar o processo licitatório dos materiais ou serviços solicitados pela FUNTRAB;

**IV** - coordenar a formalização, celebração, publicização e lançamento no sistema e tramitar os processos de Contratos bem como auxiliar na prestação de contas da execução dos mesmos.

**V** - coordenar, monitorar e supervisionar a execução das atividades de protocolo, PABX, fotocópia, copa, limpeza, manutenção predial, agentes patrimoniais, centro de treinamento, tomando todas as providências para o atendimento as solicitações das áreas da FUNTRAB.

## CAPÍTULO IX DO REGIME FINANCEIRO E SEU CONTROLE

**Art. 24.** O exercício financeiro da FUNTRAB coincidirá com o ano civil.

**Art. 25.** Os resultados positivos de balanço serão transferidos para o exercício seguinte e destinados à manutenção e à execução das atividades da FUNTRAB, observadas as normas orçamentárias e financeiras do Poder Executivo.

**Art. 26.** A FUNTRAB observará, na aplicação dos recursos financeiros que lhe forem consignados no orçamento do Estado, dentre outras, as seguintes normas:

**I** - a proposta orçamentária e o plano anual de trabalho serão organizados conforme orientações gerais do Poder Executivo;

**II** - as despesas e demais atos administrativos observarão as normas gerais adotadas pelo Poder Executivo, no que couber às fundações;

**III** - a prestação de contas da arrecadação e da aplicação dos recursos próprios e dos repassados pelo Tesouro Estadual deverá ser efetivada aos órgãos de controle externo e interno do Estado.

**Art. 27.** A prestação de contas anual da FUNTRAB conterà, no mínimo, os balanços patrimonial, financeiro e orçamentário, assim como o demonstrativo de dívidas e compromissos a pagar no final do exercício financeiro.

**Art. 28.** A unidade de apoio administrativo e operacional da FUNTRAB, na forma que dispuser seu Regimento Interno, manterá registro atualizado dos responsáveis por dinheiro, valores e bens da entidade, assim como dos ordenadores de despesas, cujas contas serão submetidas à auditoria.

**Art. 29.** A abertura de contas em nome da FUNTRAB e a respectiva movimentação, mediante assinatura de cheques, endossos e ordens de pagamento, assim como a emissão e endosso de título de crédito, serão de competência do Diretor-Presidente, em conjunto com o responsável pela unidade de apoio administrativo e financeiro.

## CAPÍTULO X DO PESSOAL

**Art. 30.** A FUNTRAB terá quadro de pessoal próprio, aprovado por ato do Governador, observadas as diretrizes sobre política de recursos humanos e política salarial do Poder Executivo Estadual, tecnicamente dimensionado às suas necessidades, zelando pela habilitação e constante treinamento dos seus servidores.

**Art. 31.** A FUNTRAB poderá contar com a colaboração do pessoal técnico e administrativo colocado à sua disposição pelo Governo do Estado, observada a legislação específica que rege a matéria, sem prejuízo dos vencimentos e vantagens.

## CAPÍTULO XI DISPOSIÇÕES FINAIS E TRANSITÓRIAS

**Art. 32.** O desdobramento da estrutura básica da Fundação de Trabalho de Mato Grosso do Sul será definido no seu Regimento Interno, proposto pelo Diretor-Presidente ao Conselho Administrativo, no prazo de noventa dias da data da publicação deste Decreto, estabelecendo as unidades operativas, as suas competências e as atribuições dos cargos em comissão de direção, gerência e assessoramento.

**Parágrafo único.** O regimento interno da FUNTRAB, será aprovado pelo Conselho Administrativo e submetido à apreciação da Secretária de Estado de Administração.

**Art. 33.** A extinção da FUNTRAB ocorrerá por decisão do Governador e seu patrimônio reverterá ao Estado.

**Art. 34.** Os casos omissos deste Estatuto serão resolvidos pelo Conselho Administrativo, por proposta do seu Diretor-Presidente e, quando exigido, submetido à aprovação do Governador.

## ANEXO II AO DECRETO n. 13.827, DE 3 DE DEZEMBRO DE 2013.

### ORGANOGRAMA DA ESTRUTURA BÁSICA DA FUNDAÇÃO DO TRABALHO DE MATO GROSSO DO SUL (FUNTRAB)

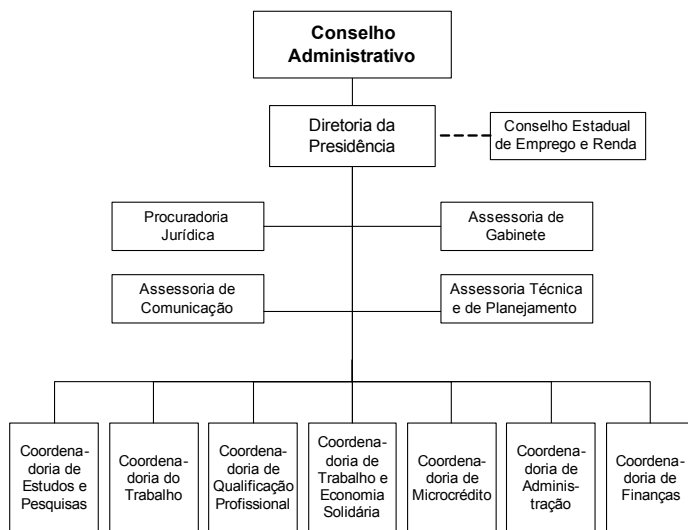

## DECRETO n. 13.828, DE 3 DE DEZEMBRO DE 2013.

### AMPLIA AS VAGAS DO CONCURSO PÚBLICO DE PROVAS E TÍTULOS/SAD/SES/2011.

O GOVERNADOR DO ESTADO DE MATO GROSSO DO SUL, no uso da atribuição que lhe confere o inciso VII do art. 89 da Constituição Estadual,

#### DECRETA:

**Art. 1º** As vagas do Concurso Público de Provas e Títulos/SAD/SES/2011 ficam ampliadas no quantitativo de mais 8 (oito) vagas distribuídas para os cargos especificados no anexo único a este Decreto.

**Parágrafo único.** As vagas, a que se referem o "caput," serão preenchidas por candidatos aprovados em todas as fases, observada a ordem de classificação e o prazo de validade desse Concurso Público.

**Art. 2º** Este Decreto entra em vigor na data de sua publicação.

## CAMPO GRANDE-MS, 3 DE DEZEMBRO DE 2013.

**ANDRÉ PUCCINELLI**  
Governador do Estado

**THIE HIGUCHI VIEGAS DOS SANTOS**  
Secretária de Estado de Administração

**ANTONIO LASTORIA**  
Secretário de Estado de Saúde, interino

## ANEXO ÚNICO AO DECRETO n. 13.828, DE 3 DE DEZEMBRO DE 2013.

### RELAÇÃO DAS VAGAS AMPLIADAS POR CARGO E FUNÇÃO

**Órgão:** Secretaria de Estado de Saúde

Cargo	Função	Vagas
Assistente de Serviços de Saúde I	Técnico de Enfermagem	1

**Órgão:** Fundação Serviços de Saúde do Mato Grosso do Sul

Cargo	Função	Vagas
Profissional de Serviços Hospitalares	Médico Pediatra	3
Profissional de Serviços Hospitalares	Médico Socorrista Adulto	4

## DECRETO n. 13.829, DE 3 DE DEZEMBRO DE 2013.

### TRANSFORMA O QUANTITATIVO DE CARGOS INTEGRANTES DA CARREIRA SERVIÇOS ORGANIZACIONAIS.

O GOVERNADOR DO ESTADO DE MATO GROSSO DO SUL, no uso das atribuições que lhe confere o art. 89, inciso VII da Constituição do Estado, e no inciso V do art. 79 da Lei n. 2.152, de 26 de outubro de 2000, com alteração dada pela Lei n. 2.268, de 31 de julho de 2001,

#### DECRETA:

**Art. 1º** Fica transformado, sem aumento de despesa, com base no § 2º do art. 14 da Lei n. 2.065, de 29 de dezembro de 1999, o quantitativo de cargos integrantes da carreira Serviços Organizacionais do Poder Executivo Estadual, estabelecido no Decreto n. 12.008, de 27 de dezembro de 2005 e alteração posterior, conforme especificação constante no quadro abaixo:

Cargo	De	Para
Técnico de Serviços Organizacionais	298	442
Auxiliar de Serviços Organizacionais	320	97

**Art. 2º** Este Decreto entra em vigor na data de sua publicação.

## CAMPO GRANDE-MS, 3 DE DEZEMBRO DE 2013.

**ANDRÉ PUCCINELLI**  
Governador do Estado

**THIE HIGUCHI VIEGAS DOS SANTOS**  
Secretária de Estado de Administração

DECRETO Nº 13.830, DE 3 DE DEZEMBRO DE 2013.

*Altera e acrescenta dispositivos ao Decreto nº 12.056, de 8 de março de 2006, que dispõe sobre o tratamento tributário dispensado às operações com gados bovino, bufalino, caprino, ovino e suíno, aves e leporídeos e com os produtos resultantes do seu abate.*

O GOVERNADOR DO ESTADO DE MATO GROSSO DO SUL, no exercício da competência que lhe confere o art. 89, inciso VII, da Constituição Estadual,

**D E C R E T A:**

Art. 1º Os arts. 2º, 13 e 13-A, do Decreto nº 12.056, de 8 de março de 2006, passam a vigorar com a alteração e os acréscimos abaixo especificados:

"Art. 2º .....

§ 1º .....

III - à apresentação, pelo respectivo proprietário, de Carta de Fiança particular registrada no Cartório de Registro de Títulos e Documentos, no valor a ser arbitrado pelo Superintendente de Administração Tributária da Secretaria de Estado de Fazenda, tratando-se de estabelecimento que exerça a sua atividade em instalações de terceiros;

IV - à autorização prévia deferida pelo Superintendente de Administração Tributária, observado o disposto no § 8º deste artigo, tratando-se de estabelecimento que promova o abate dos animais em matadouros públicos ou privados a ele não pertencentes.

§ 8º Na hipótese de diferimento prevista no inciso II do caput deste artigo inclui-se a operação de remessa dos produtos resultantes do abate ao estabelecimento que remete os respectivos animais, no caso em que o abate ocorra, por encomenda, em matadouro público ou particular.

§ 9º O diferimento da autorização a que se refere o inciso IV do § 1º deste artigo fica condicionada a que:

I - o estabelecimento promotor do abate ofereça, nos termos estabelecidos nos §§ 1º ao 7º do art. 5º do Anexo V - Dos Regimes Especiais e das Autorizações Especiais, ao Regulamento do ICMS, aprovado pelo Decreto nº 9.203, de 18 de setembro de 1998, garantia destinada a assegurar o pagamento do crédito tributário relativo às operações que realizar ou que lhe forem destinadas mediante a aplicação do diferimento;

II - o estabelecimento promotor do abate comprove sua idoneidade quanto às relações de negócio com a classe de produtores no Estado, mediante declaração firmada:

a) pela Associação dos Criadores de Mato Grosso do Sul (Acrissul) ou pela Federação da Agricultura e Pecuária do Estado de Mato Grosso do Sul (Famasul); e

b) pelo Sindicato das Indústrias de Frios, Carnes e Derivados do Estado de Mato Grosso do Sul (Sicadems) ou pela Associação de Matadouros, Frigoríficos e Distribuidores de Carne do Estado de Mato Grosso do Sul (Assocarnes)." (NR)

"Art. 13. ....

§ 9º O disposto neste artigo aplica-se também aos estabelecimentos que, sendo detentores da autorização a que se refere o inciso IV do § 1º do art. 2º deste Decreto, promovam abate de animais em matadouros públicos ou privados a ele não pertencentes." (NR)

"Art. 13-A. ....

§ 6º O disposto neste artigo aplica-se também aos estabelecimentos que, sendo detentores da autorização a que se refere o inciso IV do § 1º do art. 2º deste Decreto, promovam abate de animais em matadouros públicos ou privados a ele não pertencentes." (NR)

Art. 2º Este Decreto entra em vigor na data de sua publicação.

Campo Grande, 3 de dezembro de 2013.

ANDRÉ PUCCINELLI  
Governador do Estado

JADER RIEFFE JULIANELLE AFONSO  
Secretário de Estado de Fazenda

**DECRETO**

DECRETO 'O' Nº. 091/2013, DE 03 DE DEZEMBRO DE 2013

Abre crédito suplementar a(s) Unidade(s) Orçamentária(s) que menciona e dá outras providências.

O GOVERNADOR DO ESTADO DE MATO GROSSO DO SUL, no uso das atribuições que lhe confere o inciso VII do art. 89, da Constituição Estadual e da autorização contida no art. 9º, da Lei Nº. 4.291, de 20 de dezembro de 2012,

**D E C R E T A:**

Art. 1º Fica aberto o crédito suplementar à(s) Unidade(s) Orçamentária(s) mencionada neste Decreto, compensado de acordo com os

incisos do § 1º. do art. 43, da Lei Federal Nº 4.320, de 17 de março de 1964, conforme detalhado no(s) anexo(s) deste Decreto.

Art. 2º Este Decreto entrará em vigor na data de sua publicação.

Campo Grande, 03 de DEZEMBRO de 2013

ANDRÉ PUCCINELLI  
Governador

CARLOS ALBERTO NEGREIROS SAID MENEZES  
Secretário de Estado de Meio Ambiente,  
do Planejamento, da Ciência e Tecnologia

A N E X O - I				R\$ 1,00	
ANEXO AO DECRETO 'O' N. 091/2013, DE 03 DE DEZEMBRO DE 2013					
E S P E C I F I C A C A O	N S N C F	O D N	SUPLEMENTACAO	CANCELAMENTO	
SECRETARIA DE ESTADO DE FAZENDA					
SECRETARIA DE ESTADO DE FAZENDA					
11101.04.123.0020.22250000		F			
DESENVOLVIMENTO DO SISTEMA DE ARRECADAÇÃO, FISCALIZAÇÃO, CONTROLE E EDUCAÇÃO FISCAL BEM COMO A ADMINISTRAÇÃO OPERACIONALIZAÇÃO DA SECRETARIA					
	3	1	000	4.406.800,00	0,00
	3	3	000	3.092.900,00	0,00
SUBTOTAL			000	7.499.700,00	0,00
AGENCIA ESTADUAL DE GESTÃO DE EMPREENDIMENTOS					
AGENCIA ESTADUAL DE GESTÃO DE EMPREENDIMENTOS					
19201.26.122.0022.23890000		F			
GESTÃO E OPERACIONALIZAÇÃO DA AGESUL					
	3	3	000	4.000.000,00	0,00
19201.26.782.0022.13860000		F			
IMPLEMENTAÇÃO DE ACOES DO PADR/MS-BNDES					
	3	4	000	0,00	116.000.000,00
SUBTOTAL			000	4.000.000,00	116.000.000,00
INSTITUTO DE MEIO AMBIENTE DE MS					
INSTITUTO DE MEIO AMBIENTE DE MS					
23203.18.541.0038.25250000		F			
ADMINISTRAÇÃO, MANUTENÇÃO E IMPLEMENTAÇÃO DE ACOES DE GESTÃO AMBIENTAL					
	3	1	000	20.000,00	0,00
SUBTOTAL			000	20.000,00	0,00
SECRETARIA DE ESTADO DE TRABALHO E ASSISTENCIA SOCIAL					
SECRETARIA DE ESTADO DE TRABALHO E ASSISTENCIA SOCIAL					
25101.08.244.0035.25740000		S			
IMPLEMENTAR PROGRAMAS DE INVESTIMENTO SOCIAL					
	3	3	003	0,00	3.107.000,00
25101.08.244.0035.25770000		S			
PROGRAMA DE TRANSFERENCIA DE RENDA					
	2	3	020	6.600.000,00	0,00
	3	3	003	2.200.000,00	0,00
SUBTOTAL			003	2.200.000,00	3.107.000,00
SUBTOTAL			020	6.600.000,00	0,00
FUNDAÇÃO DO TRABALHO DE MATO GROSSO DO SUL					
FUNDAÇÃO DO TRABALHO DE MATO GROSSO DO SUL					
25203.11.122.0028.25820000		S			
GESTÃO E OPERACIONALIZAÇÃO DA FUNTRAB					
	3	3	000	20.000,00	0,00
SUBTOTAL			000	20.000,00	0,00
SECRETARIA DE ESTADO DE EDUCACAO					
SECRETARIA DE ESTADO DE EDUCACAO					
29101.12.122.0021.27090000		F			
GESTÃO E OPERACIONALIZAÇÃO DA SED					
	3	1	000	45.550.000,00	0,00
SUBTOTAL			000	45.550.000,00	0,00
SECRETARIA DE ESTADO DE JUSTICA E SEGURANCA PUBLICA					
SECRETARIA DE ESTADO DE JUSTICA E SEGURANCA PUBLICA					
31101.06.181.0029.27210000		F			
GESTÃO E OPERACIONALIZAÇÃO DA SEJUSP					
	3	1	000	56.545.100,00	0,00
	3	3	000	4.710.300,00	0,00
SUBTOTAL			000	61.255.400,00	0,00
SECRETARIA DE ESTADO DE HABITACAO E DAS CIDADES					
SECRETARIA DE ESTADO DE HABITACAO E DAS CIDADES					
45101.16.122.0033.28230000		F			
GESTÃO E OPERACIONALIZAÇÃO DA SEHAC					

	3	1	00	60.418,00		0,00
			00	60.418,00		0,00
AGENCIA DE HABITACAO POPULAR DO ESTADO DE MS						
AGENCIA DE HABITACAO POPULAR DO ESTADO DE MS						
45201.16.482.0033.18310000	F					
PROJETO MEU LAR						
	3	4	03	825.000,00		0,00
	3	5	03	82.000,00		0,00
			03	907.000,00		0,00
RESERVA DE CONTINGENCIA						
99999.99.999.9999.99990000	F					
RESERVA DE CONTINGENCIA						
	3	9	00	0,00		2.405.518,00
			00	0,00		2.405.518,00
TOTAL			00	118.405.518,00		118.405.518,00
TOTAL			03	3.107.000,00		3.107.000,00
TOTAL			02	6.600.000,00		0,00
TOTAL GERAL				128.112.518,00		121.512.518,00

OBS:

- A) INCISOS DO ART. 43 DA LEI FEDERAL 4.320 DE 17/03/64
- |                          |                         |
|--------------------------|-------------------------|
| 1 - SUPERÁVIT FINANCEIRO | 3 - ANULAÇÃO DE DOTAÇÃO |
| 2 - EXCESSO DE ARRECAÇÃO | 4 - OPERAÇÃO DE CRÉDITO |

- B) GND - GRUPO DA NATUREZA DA DESPESA
- |                                |                                |
|--------------------------------|--------------------------------|
| 1 - PESSOAL E ENCARGOS SOCIAIS | 2 - JUROS E ENCARGOS DA DÍVIDA |
| 3 - OUTRAS DESPESAS CORRENTES  | 4 - INVESTIMENTOS              |
| 5 - INVERSÕES FINANCEIRAS      | 6 - AMORTIZAÇÃO DA DÍVIDA      |

## SECRETARIAS

## SECRETARIA DE ESTADO DE FAZENDA

## RESOLUÇÃO/SEFAZ N. 2.514, 02 DE DEZEMBRO DE 2013.

Suspende benefício fiscal.

O SECRETÁRIO DE ESTADO DE FAZENDA, no uso de suas atribuições e da competência que lhe conferem o inciso II do art. 21 da Lei Complementar (estadual) n. 93, de 5 de novembro de 2001 e a alínea b do inciso I do art. 8º do Decreto n. 10.604, de 21 de dezembro de 2001, e considerando o constante do processo n. 11/015.326/2012,

## R E S O L V E:

Art. 1º Fica Suspenso o benefício fiscal concedido por meio do Termo de Acordo n. 662/2011, datado de 06 de outubro de 2011, à empresa NORTE INDÚSTRIA e COMÉRCIO DE METAIS LTDA., inscrição estadual n. 28.357.482-8 e CNPJ n. 07.651.774/0001-21, pelos motivos expostos no processo n. 11/015.326/2012.

Art. 2º Esta Resolução entra em vigor na data de sua publicação.

Campo Grande, 02 de dezembro de 2013.

JADER RIEFFE JULIANELLI AFONSO  
Secretário de Estado de Fazenda

## ATO DECLARATÓRIO/SAT Nº 093/2013 DE 04 DE DEZEMBRO 2013

O SUPERINTENDENTE DE ADMINISTRAÇÃO TRIBUTÁRIA, no uso de suas atribuições e da competência que lhe confere o art. 34 do Anexo IV ao Regulamento do ICMS-RICMS (aprovado pelo Decreto n. 9.203, de 18 de setembro de 1998),  
D E C L A R A:

I - **Reativadas**, em virtude da regularização das pendências que deram causa à suspensão ou cancelamento, as inscrições estaduais dos contribuintes relacionados no anexo I a este Ato Declaratório, e, conseqüentemente, restaurados os seus direitos fiscais, sem prejuízo do cumprimento de eventuais obrigações tributárias relativas ao período do respectivo cancelamento ou suspensão;

II - **Suspensas**, com base no art. 36, inc. II, Alínea "F" do Anexo IV ao Regulamento do ICMS, a inscrição estadual do contribuinte relacionado ao Anexo II a este Ato Declaratório, ficando as mesmas sujeitas, durante o período de suspensão, ao cumprimento do disposto nos arts. 36, § 1º, e 38 do Anexo IV ao RICMS;

III - **Canceladas**, com base no art. 39, Inc. III, do Anexo IV ao RICMS, as inscrições estaduais dos contribuintes relacionados no Anexo III a este Ato Declaratório;

IV - Em decorrência do cancelamento a que se refere o item anterior:

- a) ficam cancelados os documentos fiscais não utilizados, em poder do contribuinte, sendo os mesmos considerados inidôneos para todos os efeitos fiscais (RICMS - § 1º, III, do art. 39 do Anexo IV);
- b) não será permitida a utilização de crédito fiscal decorrente de operações ou prestações realizadas por contribuintes alcançados pelo ato (RICMS - § 2º do Anexo IV);
- c) o destinatário de mercadorias ou serviços, que tenham registrado crédito fiscal com base em documentos emitidos por contribuinte com inscrição cancelada, deverá, no prazo de quinze dias da publicação deste Ato Declaratório (RICMS - § 3º do art. 39 do Anexo IV):
- 1 - comunicar, por escrito, à Agência Fazendária do seu domicílio, ou àquela que centraliza o seu movimento, os números das notas fiscais, seus valores e o emitente;
  - 2 - anular o valor do crédito que tenha escriturado ou já utilizado;

V - Este Ato Declaratório entra em vigor na data de sua publicação.

Campo Grande MS, 04 de dezembro de 2013.

Carlos Cesar Galvão Zoccante  
Superintendente de Administração Tributária

## ANEXO I AO ATO DECLARATÓRIO/SAT Nº 093/2013 04 DE DEZEMBRO/2013

	ANASTACIO	
01	ADEMAR GOMES BATISTA	28 700 327-2
02	RAIMUNDO CASCO	28 596 348-1

	ANTONIO JOÃO	
03	SANDRA MARIA SANTOS FUCHS	28 675 231-0
	APARECIDA DO TABOADO	
04	ADEMAR MALDONADO FILHO	28.373.494-9
	AQUIDAUANA	
05	ILAIR VICENTE BASEGGIO	28 739 075-6
06	RAFAEL NOGUEIRA CAVALCANTI	28 696 654-9
07	VALDOMIRO BUENO SIQUEIRA	28.233.034-8
	BANDEIRANTES	
08	OSVALDO SAMPAIO OLIVEIRA	28 632 609-4
09	PEDRO FENELON PEDROSO	28 734 560-2
10	RENAN ABATH TAVARES	28 741 798-0
	BATAGUASSU	
11	FLORIZA ALVES MARTINS	28 609 232-8
12	MARCELA FERREIRA ALVES DE MELO	28 747 794-0
	BODOQUENA	
13	VALERIA FRANCA ADAMES	28 715 695-8
	BONITO	
14	AGNOL CARNEIRO OLIVEIRA	28 730 281-4
15	MARIANO FIALHO DE ALMEIDA	28 646 412-8
	CAARAPO	
16	EVANETE PEREIRA COUTINHO	28.343.726-0
17	JOSE ROBERTO BETTINI	28 694 326-3
	CAMAPUÁ	
18	SEBASTIAO ESPINDOLA DA SILVA	28 589 349-1
	CAMPO GRANDE	
19	ANIZIO ALVES DA SILVA	28 740 665-2
20	CELSO DA SILVA	28 747 693-6
21	CONEXSUL COMERCIO E SERVIÇOS LTDA	28.356.394-0
22	ELIAS ALMINHANA	28 686 045-7
23	ERGNIL CUSTODIO DOS SANTOS	28 650 865-6
24	GEDIS DE ARAUJO SILVA	28.339.266-5
25	HUGO NOGUEIRA	28.245.716-0
26	ISHIHATA ALIMENTOS LTDA	28.328.298-3
27	JOAO PEDRO RABELO	28 748 723-7
28	JR COMERCIO E SERVICOS LTDA	28.368.633-2
29	LINHA DE TRANSMISSAO CORUMBA LTDA	28.368.458-5
30	MARIO LANZA	28 603 917-6
31	MSCONTROL AUTOMACAO INDUSTRIAL LTDA	28.333.852-0
32	ROBSON CRISTIANO DA SILVA LANCHONETE	28.327.288-0
33	ROSA MARIA NOGUEIRA DO AMARAL	28 625 153-1
34	RS CONSTRUÇÕES E TRANSPORTES LTDA	28.327.679-7
35	VIANA & OLIVEIRA UTILIDADES LTDA	28.301.649-3
	CASSILANDIA	
36	CLEOFACIO GRIGOLE	28 653 039-2
37	JERONIMO QUIRINO ALMEIDA	28 583 691-9
	CORUMBA	
38	IVAN PAZ BOSSAY	28 751 698-9
	DEODAPOLIS	
39	JOAO ORRIGO	28 740 686-5
	DOURADINA	
40	JOSE ALEIXO VIEIRA	28 597 737-7
	DOURADOS	
41	FABIO RAMIRES	28 752 323-3
42	FELICIANO BENEDETTI DE FREITAS	28 619 631-0
43	NUTRIFARMA SUPLEMENTOS LTDA	28.330.655-6
44	SAO JORGE COMERCIO DE ALIMENTOS LTDA	28.337.135-8
	IGUATEMI	
45	GILBERTO DANTE DI LUCA	28 758 445-3
46	VERA LUCIA ALMEIDA BICUDO	28 732 881-3
	INOCENCIA	
47	LUIZA HELENA DE OLIVEIRA	28.330.336-0
	ITAPORÁ	
48	MAURO VALEZIO DE SOUZA	28 738 004-1
	ITAQUIRAI	
49	CELSO SOARES LEITE	28 731 755-2
50	JOAO FRASAO DA SILVA REG ECON FAMILIAR	28 618 720-5
51	TEOBALDO TEODORO BACKES	28 748 805-5
	JARAGUARI	
52	BRAZ MARTINS SANTOS	28 742 804-4
53	DHIEGO MARGARIDO SOARES DE SOUSA	28 751 508-7
54	WELLINGTON LANDER BORGES	28 646 275-3
	MARACAJU	
55	CHARLES FABIO PAGNONCELLI	28 626 246-0
	NAVIRAI	
56	DOMINGOS MASCARENHAS	28 635 942-1
	NIOAQUE	
57	CATIUSCA SANT'ANNA NETTO	28 725 998-6
58	JOSE RICARDO	28 648 990-2
59	RAMAO CARLOS PEREIRA REG ECON FAMILIAR	28 640 231-9
	NOVA ALVORADA DO SUL	
60	NILZA PEREIRA DOS SANTOS	28 755 540-2
	NOVA ANDRADINA	

61	J G R DA SILVA PARANHOS	28.354.629-8
62	ALICE TAVARES PONTA PORÃ	28 755 960-2
63	ANILZA AQUINO	28.317.353-0
64	HENRIETE NELLY DE OLIVEIRA	28.347.940-0
65	OCIDIO PAVAO FLORES RIBAS DO RIO PARDO	28 754 757-4
66	DENILSON VITORIO DA SILVA RIO BRILHANTE	28 705 401-2
67	EDILSON JOSE DA SILVA	28.363.585-1
68	ELTON VARGAS DE OLIVEIRA	28 734 148-8
69	G10 TRANSPORTES LTDA RIO NEGRO	28.379.108-0
70	JUDITE BERTULINO NE BARROS RIO VERDE	28 754 442-7
71	ELCIO DA SILVA FUCINA	28 756 110-0
72	FRANCISCO ANTONIO ALMEIDA MOREIRA ROCHEDO	28 699 272-8
73	SALVIANO CARVALHO DOS SANTOS SÃO GABRIEL DO OESTE	28 569 134-1
74	BIAZUS & LEVINSKI LTDA SIDROLANDIA	28.332.016-8
75	ALAORE ALVES TEIXEIRA REG ECONOMIA FAMIL	28 632 204-8
76	ANTONIO CARLOS OLIVEIRA SILVA	28 749 123-4
77	ANTONIO MARCOS FRANCA CORREA	28 707 365-3
78	CLAUDINEY SILVEIRA GRACIOLLI	28 739 236-8
79	FERNANDO SALTAO	28 660 525-2
80	JUVENAL ROMUALDO/IVANIR NUNES DE SOUZA	28 735 303-6
81	RENAN ABATH TAVARES	28 726 206-5
82	RENAN ABATH TAVARES SONORA	28 728 494-8
83	ALTAIR GARCIA DE MENDONCA TERENOS	28 758 582-4
84	ARNALDO GIMENEZ	28 670 922-8
85	CONCEICAO GOMES DA ROCHA	28 646 521-3
86	EMERSON ALLE CORDOBA	28 738 456-0
87	JOSE CARLOS ALVES	28 751 801-9
88	LUCAS SALIES BRUM	28 717 243-0
89	MAIKE ALLE BUYTENDORP	28 754 963-1
90	MARIA NADIR LACHI MANETTI	28.325.192-1
91	MAURICIO VALENCOELA	28 750 850-1
92	ODILON DIAS ALVES	28 743 486-9
93	OSVALDO EMILIANO DA SILVA TRES LAGOAS	28 750 462-0
94	DANI LANCHES LTDA	28.324.156-0
95	OSVALDO DINIZ JUNIOR	28 727 402-0
96	PAULO DE LIMA VIEIRA SÃO JOSE DOS CAMPOS	28 756 209-3
97	SHELL BRASIL PETROLEO LTDA	28.490.171-7

**ANEXO II AO ATO DECLARATÓRIO/SAT Nº 093/2013 04 DE DEZEMBRO/2013**

	AQUIDAUANA	
01	AUTO POSTO LEONORA LTDA	28.322.652-8

**ANEXO III AO ATO DECLARATÓRIO/SAT Nº 093/2013 04 DE DEZEMBRO/2013**

	AMAMBAI	
01	ADAIR BOITO CAARAPO	28 694 233-0
02	MARIA HELENA DA SILVA CAMPO GRANDE	28.371.882-0
03	AGILIDADE TRANSPORTES LTDA	28.363.789-7
04	CARVAO AGUIA NEGRA COM IND CARVAO LTDA	28.346.723-1
05	GERALDO JOSE ZAMPRONI	28.304.079-3
06	JAIR SILVA GAUNA	28.374.489-8
07	P S SOARES	28.360.227-9
08	PAPO CAFE COMERCIO DE ALIMENTOS EIRELI	28.379.709-6
09	SERGIO LUIZ COLLA	28.301.159-9
10	TRANSPORTADORA ATIVA LTDA	28.365.788-0
11	YT ANDAIMES CAMPO GRANDE LTDA DOURADOS	28.309.374-9
12	G S DE ALENCAR & CIA LTDA	28.327.520-0
13	HERMESON SANTANA DA SILVA –MEI	28.372.692-0
14	PIMENTA DOCE BAR LTDA	28.353.644-6
15	R & B COMERCIO DE VESTUARIO LTDA	28.350.626-1
16	ROSANA J DE LIMA COMERCIO FATIMA DO SUL	28.377.628-5
17	ACOBRA FERRO E ACO LTDA	28.365.568-2
18	GR ACOS INDUSTRIAIS LTDA JARDIM	28.377.748-6
19	SUELY ROSANGELA AMERICO NOVA ALVORADA DO SUL	28.356.113-0
20	ZAGO & ZAGO TRANSPORTES RODOVIARIOS LTDA	28.347.228-6

	PONTA PORÃ	
21	SOLANGE ROSA ZOTTI –MEI RIO BRILHANTE	28.364.138-0
22	COMPAGER LOG TRANSP E ARMAZ GERAIS LTDA	28.380.268-5

**EDITAL DE INTIMAÇÃO**

Pelo presente edital, o(s) contribuinte(s) abaixo identificado(s) fica(m) intimado(s) para, no prazo de vinte(20) dias, contados do quinto(5) dia da publicação deste, recolher aos cofres públicos o(s) débito(s) fiscal(is) exigido(s) por meio do(s) Auto(s) de Lançamento e de Imposição de Multa indicado(s), ou apresentar impugnação ao lançamento correspondente, sob pena de revelia, presumindo-se como verdadeiros os fatos alegados no procedimento fiscal. Embasamento legal: arts. 23, I, c/c 24, III; 27, III, "e" e 48, III, da lei estadual n.2.315, de 25.10.2001.

1 - KRASPACHEN COMERCIO DO VESTUARIO LTDA IE: 28.338.077-2  
RUA ONZE DE JUNHO, 371 - CENTRO - MARACAJU - MS  
Auto de Lançamento e de Imposição de Multa Nº 26374-E

Órgão Preparador Regional de Dourados 02

R. Joaquim Teixeira Alves, 1.616 A Centro CEP:79801-015-Dourados MS  
Horário de Funcionamento: 07:30hs às 13:30hs  
Telefone: (0 XX 67) 3411-6266

Zilma Marcia Oyera Bonilha  
Matrícula 243892  
Chefe do OPR\_02 de Dourados

**EDITAL DE INTIMAÇÃO**

Pelo presente edital, o(s) contribuinte(s) abaixo identificado(s) fica(m) intimado(s) para, no prazo de vinte (20) dias, contados do quinto (5) dia da publicação deste, protocolar o pedido de baixa da Inscrição Estadual abaixo, cuja área foi vendida conforme contrato de Venda e Compra. O não cumprimento da presente, dentro do prazo acima estipulado, implicará no cancelamento da respectiva Inscrição Estadual, de acordo com o Art.39, Inc III, Anexo IV, Dec 9203/1998.

1 – DEMEZIO JOSE DE ARAUJO IE: 28.623.964-7  
ROD DOURADOS/ITAHUM KM 35 ESQ ZONA RURAL - DOURADOS - MS

Agência Fazendária de Dourados  
R. Joaquim Teixeira Alves, 1.616 A Centro CEP:79801-015-Dourados MS  
Horário de Funcionamento: 07:30hs às 13:30hs  
Telefone: (0 XX 67) 3411-6262

Zilma Marcia Oyera Bonilha  
Matrícula 243892  
Chefe de Agenfa

**SECRETARIA DE ESTADO DE ADMINISTRAÇÃO****EXTRATO DO CONTRATO DE PRESTAÇÃO DE SERVIÇOS Nº 010/2013 – SAD.**

PROCESSO ADMINISTRATIVO Nº 13/001.347/2013.

PARTES: Estado de Mato Grosso do Sul, através da Secretaria de Estado de Administração e a Fundação de Apoio à Pesquisa, ao Ensino à Cultura de Mato Grosso do Sul – FAPEMS.

OBJETO: Prestação de serviços relativos à execução do Exame de Aptidão Mental (Exame Psicotécnico), fase II do Concurso Público de Provas para Ingresso no Curso de Formação de Soldados do Corpo de Bombeiros Militar.

VALOR: Fica atribuído a este Contrato, para fins legais e regulamentares, o valor a ser arrecadado pela FAPEMS, a título de indenização dos serviços prestados, da seguinte forma:  
O valor da taxa para o Exame de Aptidão Mental (Exame Psicotécnico) será de R\$ 120,00 (cento e vinte reais), que correrá as expensas do candidato, de acordo com o item 9.5 do Edital nº 1/2013 – SAD/SEJUSP/CBMMS.

AMPARO LEGAL: Lei Federal nº 8.666, de 21 de junho de 1993 e suas alterações.

DATA DA ASSINATURA: 02 de dezembro de 2013.

ASSINATURAS: **THIE HIGUCHI VIEGAS DOS SANTOS**  
**JOSÉ ROBERTO DA SILVA LUNAS**

**EXTRATO DO CONTRATO DE PRESTAÇÃO DE SERVIÇOS Nº 011/2013 – SAD.**

PROCESSO ADMINISTRATIVO Nº 13/001.348/2013.

PARTES: Estado de Mato Grosso do Sul, através da Secretaria de Estado de Administração e a Fundação de Apoio à Pesquisa, ao Ensino à Cultura de Mato Grosso do Sul – FAPEMS.

OBJETO: Prestação de serviços relativos à execução do Exame de Aptidão Mental (Exame Psicotécnico), fase II do Concurso Público de Provas para Ingresso no Curso de Formação de Oficiais do Corpo de Bombeiros Militar.

VALOR: Fica atribuído a este Contrato, para fins legais e regulamentares, o valor a ser arrecadado pela FAPEMS, a título de indenização dos serviços prestados, da seguinte forma:  
O valor da taxa para o Exame de Aptidão Mental (Exame Psicotécnico) será de R\$ 120,00 (cento e vinte reais), que correrá as expensas do candidato, de acordo com o item 9.5 do Edital nº 1/2013 – SAD/SEJUSP/CBMMS/CFO.

AMPARO LEGAL: Lei Federal nº 8.666, de 21 de junho de 1993 e suas alterações.

DATA DA ASSINATURA: 02 de dezembro de 2013.

ASSINATURAS: **THIE HIGUCHI VIEGAS DOS SANTOS**  
**JOSÉ ROBERTO DA SILVA LUNAS**

**EDITAL n. 11/2013 SAD  
CONCESSÃO DE PASSAGENS AÉREAS**

A **SECRETARIA DE ESTADO DE ADMINISTRAÇÃO**, no uso de suas atribuições e tendo em vista os dispositivos constantes no Decreto n. 12.410, de 20 de Setembro de 2007, torna pública a relação dos recursos humanos beneficiados com Passagens Aéreas para realização de trabalhos ou serviços.

**CAMPO GRANDE-MS, 3 DE DEZEMBRO DE 2013.**

**THIE HIGUCHI VIEGAS DOS SANTOS  
Secretária de Estado de Administração**

**ANEXO AO EDITAL n. 11/2013 - SAD  
CONCESSÃO DE PASSAGENS AÉREAS**

**AGEPAN**

NÚM.	PASSAGEIRO	TP*	CPF/MAT/PAS	IT**	LOCALIDADES	DATA/HORA		VALOR R\$
						IDA	VOLTA	
00018	ALINE GOLEGA ABDO BASEGGIO CAROLINE FARIAS TOMANQUEVEZ	SV SV	9580263 9584923	IV	Campo Grande - Brasília, Brasília - Campo Grande	2013-11-11 12:47:00.0	2013-11-13 21:45:00.0	1872.80
00019	ALINE GOLEGA ABDO BASEGGIO	SV	9580263	IV	Campo Grande - Brasília, Brasília - Campo Grande	2013-11-18 06:20:00.0	2013-11-18 21:45:00.0	1315.40
00021	AYRTON RODRIGUES	SV	9905403	IV	Campo Grande - Brasília, Brasília - Campo Grande	2013-11-27 05:00:00.0	2013-11-27 21:48:00.0	969.41

\*Tipo Passageiro: SV = Servidor; NS = Não Servidor; ES = Estrangeiro \*\*Itinerário: IV = Ida e volta; ID = Somente ida; ML = Múltiplos

**AGRAER**

NÚM.	PASSAGEIRO	TP*	CPF/MAT/PAS	IT**	LOCALIDADES	DATA/HORA		VALOR R\$
						IDA	VOLTA	
00027	JOSE ANTONIO ROLDAO	SV	9234433	IV	Campo Grande - Manaus, Manaus - Campo Grande	2013-11-15 06:15:00.0	2013-11-20 21:48:00.0	1701.42
00028	OSCAR SERROU CAMY JUNIOR	SV	36880031	IV	Campo Grande - Brasília, Brasília - Campo Grande	2013-11-20 06:15:00.0	2013-11-20 21:45:00.0	1470.30
00029	HUMBERTO CESAR MOTA MACIEL	SV	36540601	IV	Campo Grande - Brasília, Brasília - Campo Grande	2013-11-22 06:15:00.0	2013-11-22 21:45:00.0	1590.40
00030	JOSE ALEXANDRE RAMOS TRANNIN	SV	8325881	IV	Campo Grande - Brasília, Brasília - Campo Grande	2013-11-27 06:15:00.0	2013-11-27 21:48:00.0	1361.40

\*Tipo Passageiro: SV = Servidor; NS = Não Servidor; ES = Estrangeiro \*\*Itinerário: IV = Ida e volta; ID = Somente ida; ML = Múltiplos

**DETRAN**

NÚM.	PASSAGEIRO	TP*	CPF/MAT/PAS	IT**	LOCALIDADES	DATA/HORA		VALOR R\$
						IDA	VOLTA	
00013	SERGIO MATEUS DA VEIGA ROSILDA DA SILVA MELO	SV SV	8954741 37026931	IV	Campo Grande - Recife, Recife - Campo Grande	2013-11-13 08:37:00.0	2013-11-17 21:06:00.0	3495.04
00014	MARIA DAS GRACAS FREITAS	SV	37018911	IV	Campo Grande - Brasília, Brasília - Campo Grande	2013-11-20 06:15:00.0	2013-11-20 21:45:00.0	1799.30

\*Tipo Passageiro: SV = Servidor; NS = Não Servidor; ES = Estrangeiro \*\*Itinerário: IV = Ida e volta; ID = Somente ida; ML = Múltiplos

**FCMS**

NÚM.	PASSAGEIRO	TP*	CPF/MAT/PAS	IT**	LOCALIDADES	DATA/HORA		VALOR R\$
						IDA	VOLTA	
00027	DIEGO JOSÉ FERRERO	NS	346.021.508-96	ML	Campinas - Campo Grande, Campo Grande - São Paulo	2013-11-03 09:17:00.0	2013-11-06 11:50:00.0	1328.33
00028	GERSON DONIZETI MOLINA DANIEL WEKSLER FELIPE DUARTE PEREIRA RICARDO EDUARDO PORTO DE OLIVEIRA JOÃO ROBERTO GUARINO ALVARO MANOEL MOTA ALVES DE SOUZA BRUNO CUNHA LEANDRO FRANCO DA ROCHA CONRADO LANCEROTTI GRANDINO GIULIANO CANALES MIZIARA FELIPE GUSTAVO ARAÇATI PETERSON FERNANDES SOUSA CARLOS RENATO DE SOUZA RODRIGUEZ RICARDO FAZANARO PEREIRA ELVIS GONÇALVES EVERTON DE OLIVEIRA ALVES MATEUS ZEM PAROLINA CESAR AUGUSTO OVALLE DA SILVA COSTA	NS NS NS NS NS NS NS NS NS NS NS NS NS NS NS NS NS NS NS NS	06512668820 341.086.428-80 343.263.208-85 168.689.228-41 034.970.288-86 129.776.228-29 224.247.588-67 227.752.298-83 35217816821 319.862.408-86 348.481.158-76 229.022.328-02 64495981900 754.731.866-53 186.291.548-29 34625385865 319.743.488-90 283.757.648-41	ML	Campinas - Campo Grande, Campo Grande - São Paulo	2013-11-03 09:17:00.0	2013-11-04 11:10:00.0	19183.68
00031	GIOVANNA RAMOS AUTO NEUSA NARICO ARASHIRO	SV SV	9887743 8984221	IV	Campo Grande - Brasília, Brasília - Campo Grande	2013-11-27 06:15:00.0	2013-12-01 21:45:00.0	2070.60
00032	RENATO CRUZ DA SILVEIRA	NS	100.200.017-38	IV	Rio de Janeiro - Campo Grande, Campo Grande - Rio de Janeiro	2013-11-29 08:40:00.0	2013-12-02 08:02:00.0	1713.42

\*Tipo Passageiro: SV = Servidor; NS = Não Servidor; ES = Estrangeiro \*\*Itinerário: IV = Ida e volta; ID = Somente ida; ML = Múltiplos

**FEAS**

NÚM.	PASSAGEIRO	TP*	CPF/MAT/PAS	IT**	LOCALIDADES	DATA/HORA		VALOR R\$
						IDA	VOLTA	
00021	MARLENE VEIGA ESPOSITO	SV	7945031	IV	Campo Grande - Brasília, Brasília - Campo Grande	2013-11-10 18:03:00.0	2013-11-12 21:45:00.0	1116.30
00023	WALLACE DIAS FREITAS ANDRÉA DUARTE LINS	NS NS	513.028.021-00 57677565468	ID	Brasília - Campo Grande	2013-11-17 20:59:00.0	2013-11-17 21:48:00.0	1567.90
00024	SERGIO PERIUS NAELSON DA SILVA FERREIRA	NS NS	619.723.550-15 042.471.538-46	IV	Campo Grande - Curitiba, Curitiba - Campo Grande	2013-11-26 10:20:00.0	2013-11-30 13:45:00.0	1426.80

\*Tipo Passageiro: SV = Servidor; NS = Não Servidor; ES = Estrangeiro \*\*Itinerário: IV = Ida e volta; ID = Somente ida; ML = Múltiplos

**FESA**

NÚM.	PASSAGEIRO	TP*	CPF/MAT/PAS	IT**	LOCALIDADES	DATA/HORA		VALOR R\$
						IDA	VOLTA	
01496	DELSO DO NASCIMENTO ELIANE COSTA GUIMARÃES CAROLINA NEDER DOS SANTOS PEREIRA NELSON FUZETA PERES CINTIA MITI WASSANO CARDOSO ANA LÚCIA LYRIO DE OLIVEIRA PATRICIA BEDOTTI PERES MARCIO CESAR REINO GAGGINI CAROLINE FRANCISCATO	NS NS NS NS NS NS NS NS NS	884.933.851-15 147.042.851-20 697.655.701-63 293.804.301-59 038.377.479-99 481.228.151-20 064.998.408-07 185.833.548-55 712.151.231-91	IV	Campo Grande - Goiânia, Goiânia - Campo Grande, Campo Grande - Goiânia, Goiânia - Campo Grande	2013-11-06 15:00:00.0	2013-11-09 13:45:00.0	8565.30
01530	ANA LÚCIA RAMIRES MENDONSA	SV	15290051	IV	Campo Grande - Brasília, Brasília - Campo Grande	2013-11-06 12:47:00.0	2013-11-08 21:45:00.0	967.40
01573	CLARICE MARIA SCARIOT NANCI BARBA LAZCANO SBALCHIERO	NS SV	390.925.341-53 3083902	IV	Campo Grande - Goiânia, Goiânia - Campo Grande	2013-11-03 06:15:00.0	2013-11-05 21:48:00.0	1240.60
01592	SUSANE LIMA VARGAS	SV	7852021	IV	Campo Grande - Aracaju, Aracaju - Campo Grande	2013-11-12 07:51:00.0	2013-11-14 21:06:00.0	1666.77
01593	MARLY FERNANDES ARIAS LUCIA HELENA COELHO DA SILVA	NS NS	035.766.358-66 506.641.401-06	IV	Campo Grande - Brasília, Brasília - Campo Grande	2013-11-05 15:00:00.0	2013-11-07 21:45:00.0	3110.60
01594	MARCIA ELISA SILVEIRA DE AZEVEDO	SV	38567981	IV	Campo Grande - Brasília, Brasília - Campo Grande	2013-11-03 06:20:00.0	2013-11-08 21:45:00.0	1089.40
01597	SHIRLEY ARAUJO DA COSTA LEONARDO HENRIQUE ARAUJO DA ROSA	NS NS	97001929115 039.055.631-93	ID	Campo Grande - São Paulo, Campo Grande - São Paulo	2013-11-01 03:35:00.0	2013-11-01 06:03:00.0	796.20
01601	DAVI DIAS VERAS DE OLIVEIRA JOSE LUIZ DE OLIVEIRA NETO	NS NS	060.672.731-01 456.615.451-34	ML	Campo Grande - São Paulo, Campo Grande - São Paulo, São Paulo - Campo Grande, São Paulo - Campo Grande	2013-11-05 09:05:00.0	2013-11-05 21:37:00.0	1648.18
01602	LUCIMAR APARECIDA GONÇALVES DAUZACKER CARLOS CESAR DAUZACKER	NS NS	407.495.681-00 148.443.701-20	IV	Campo Grande - São Paulo, São Paulo - Campo Grande	2013-11-03 09:05:00.0	2013-11-05 15:40:00.0	2280.80
01603	ELIFRANK MORIS CLEUZENIR DE ARAÚJO BENTO ELIANE APARECIDA BITTENCOURT FRANK ROSSATTE DA CUNHA BARBOSA MARCELO DE OLIVEIRA TEODORICO SIMONI APARECIDA BITENCOURT MARIA HELENA MARQUES	NS NS NS NS NS NS NS	445.762.422-53 834.032.807-72 778.482.171-91 024.568.051-94 629.481.051-53 840.897.251-00 464.536.871-00	IV	Campo Grande - Salvador, Salvador - Campo Grande	2013-11-07 06:20:00.0	2013-11-11 21:48:00.0	10993.57
01605	LAUANE ALVES DE MIRANDA SARA ALVES	NS NS	324.285.698-80 826.924.751-00	ID	Campo Grande - São Paulo	2013-11-06 14:15:00.0	2013-11-06 16:41:00.0	1091.70
01606	KAUAN RAFAEL DE SOUZA OLIVEIRA MARIA IZABEL DE SOUZA	NS NS	042.464.491-64 835.191.731-15	IV	Campo Grande - São Paulo, Campo Grande - São Paulo, São Paulo - Campo Grande, São Paulo - Campo Grande	2013-10-30 15:00:00.0	2013-11-01 07:35:00.0	1522.04
01609	MARCIA ELISA SILVEIRA DE AZEVEDO	SV	38567981	IV	Campo Grande - São Paulo, São Paulo - Campo Grande	2013-11-03 03:35:00.0	2013-11-08 21:37:00.0	1485.52
01610	EVANDRO MASCARENHAS FILHO ALMIR MACHADO GUIMARÃES	NS NS	481.288.991-04 639.654.021-53	IV	Campo Grande - Salvador, Salvador - Campo Grande	2013-11-07 06:20:00.0	2013-11-11 21:48:00.0	3141.04
01611	JUCIARA CRISTINA DOS SANTOS	NS	609.663.351-04	ID	Campo Grande - Salvador	2013-11-07 06:20:00.0	2013-11-07 12:11:00.0	818.95
01612	JUCIARA CRISTINA DOS SANTOS	NS	609.663.351-04	ID	Salvador - Campo Grande	2013-11-11 11:56:00.0	2013-11-11 21:48:00.0	751.57
01614	MARCOS RUBENS ALVES DA SILVA	NS	939.188.601-91	IV	Campo Grande - Rio de Janeiro, Rio de Janeiro - Campo Grande	2013-11-03 15:00:00.0	2013-11-08 23:50:00.0	1008.32



01679	Laura Patricia Daniel Palumbo Fernandes Cesar Palumbo Fernandes Luigi Palumbo Fernandes	NS NS NS	813.835.921-87 778.309.461-91 050.375.591-54	ML	Campo Grande - São Paulo, Campo Grande - São Paulo, São Paulo - Campo Grande, São Paulo - Campo Grande	2013-11-25 03:35:00.0	2013-11-26 13:55:00.0	1763.70
01680	Sidney Aparecida Oliveira de Paula Jucimara Domingos de Oliveira	NS NS	366.964.711-20 582.199.941-34	ID	Campo Grande - Ribeirão Preto	2013-11-13 03:35:00.0	2013-11-13 13:00:00.0	721.04
01681	Antonio Lastoria	SV	9253653	IV	Campo Grande - São Paulo, São Paulo - Campo Grande	2013-11-22 03:35:00.0	2013-11-22 21:37:00.0	1048.52
01683	Letila Ortelhado Aguilhar Luiz Carlos Aguilhar	NS NS	013.169.991-14 086.560.291-34	ID	São Paulo - Campo Grande	2013-11-14 14:55:00.0	2013-11-14 15:40:00.0	1099.10
01684	Maria Aparecida Reis dos Santos Adriana Reis dos Santos	NS NS	175.783.531-87 947.164.471-20	ID	São José do Rio Preto - Campo Grande	2013-11-14 10:15:00.0	2013-11-14 13:50:00.0	1184.12
01685	Olvandina Avila Barbosa Waldecir Avila Barbosa	NS NS	615.217.951-34 608.876.801-00	ID	São José do Rio Preto - Campo Grande	2013-11-14 10:15:00.0	2013-11-14 13:50:00.0	1184.12
01686	Shirley Araujo da Costa Leonardo Henrique Araujo da Rosa	NS NS	97001929115 039.055.631-93	ID	São Paulo - Campo Grande, São Paulo - Campo Grande	2013-11-15 17:20:00.0	2013-11-15 21:48:00.0	1038.60
01687	Lauane Alves de Miranda Sara Alves	NS NS	324.285.698-80 826.924.751-00	ID	São Paulo - Campo Grande	2013-11-14 14:55:00.0	2013-11-14 15:40:00.0	1903.14
01688	Wanderley Guenka	NS	856.653.128-00	IV	Campo Grande - Brasília, Brasília - Campo Grande	2013-11-18 12:47:00.0	2013-11-19 21:45:00.0	1315.40
01689	Hirley Ruth Neves SENA Dionizio Gomes AVALHAES	NS NS	039.855.202-91 200.426.201-04	IV	Campo Grande - Brasília, Brasília - Campo Grande	2013-11-25 12:47:00.0	2013-11-27 21:45:00.0	1818.80
01691	Orlando da Mata	NS	428.023.009-97	ID	Campo Grande - São Paulo	2013-11-28 16:42:00.0	2013-11-28 19:25:00.0	205.95
01692	Jorge Pavao dos Santos Mariane da Silva Santos	NS NS	407.860.991-00 750.496.601-06	ID	Campo Grande - Curitiba, Campo Grande - Curitiba	2013-11-26 10:20:00.0	2013-11-26 12:52:00.0	423.90
01693	Ilma Rufino de Lima	NS	293.426.431-91	IV	Campo Grande - São Paulo, São Paulo - Campo Grande	2013-11-19 09:05:00.0	2013-11-22 08:25:00.0	657.30
01694	Maria Thereza Muijca Alvaro Eduardo dos Santos	NS NS	322.646.231-87 238.097.791-72	ID	Belo Horizonte - Campo Grande	2013-11-24 06:40:00.0	2013-11-24 09:55:00.0	858.56
01695	Gisele dos Santos Lais Alessandra Santos Nascimento	NS NS	962.238.711-04 064.908.261-35	ID	São Paulo - Campo Grande, São Paulo - Campo Grande	2013-11-16 14:30:00.0	2013-11-16 17:30:00.0	405.75
01696	Bruna Freitas Delmondes Rubens Nogueira da Rosa	NS NS	002.653.711-71 175.727.381-68	ID	São Paulo - Campo Grande	2013-11-16 14:30:00.0	2013-11-16 17:30:00.0	480.92
01697	Terezinha Pereira Teodosio Lucas Pereira da Costa Ramos	NS NS	160.433.911-04 029.527.511-10	ID	São Paulo - Campo Grande, São Paulo - Campo Grande	2013-11-16 14:30:00.0	2013-11-16 17:30:00.0	405.75
01698	Gabriel Pereira da Silva Bianca Menezes Ravagnani	NS NS	010.615.121-50 861.337.131-00	ID	Campo Grande - São Paulo	2013-11-16 15:00:00.0	2013-11-16 17:55:00.0	883.70
01699	Sidney Aparecido Oliveira de Paula	NS	366.964.711-20	ID	Ribeirão Preto - Campo Grande	2013-11-20 09:45:00.0	2013-11-20 13:50:00.0	367.06
01700	Damiao Ferreira Vera Lucia da Silva Ferreira	NS NS	289.294.627-15 408.930.811-91	ID	São José do Rio Preto - Campo Grande	2013-11-21 06:05:00.0	2013-11-21 09:10:00.0	1053.72
01701	Maria Lucia Souza Adao Ramao de Souza	NS NS	313.279.901-72 105.373.331-34	ID	Campo Grande - São Paulo	2013-11-20 09:05:00.0	2013-11-20 11:50:00.0	843.70
01702	Silvana Fontoura Dorneles	SV	9899913	IV	Campo Grande - Brasília, Brasília - Campo Grande	2013-11-21 06:15:00.0	2013-11-21 21:45:00.0	1399.30
01703	Silvana Fontoura Dorneles Simone Ferreira da Cruz	SV SV	9899913 9996011	IV	Campo Grande - Brasília, Brasília - Campo Grande	2013-11-25 06:15:00.0	2013-11-26 21:45:00.0	3422.60
01704	Maria Antonia Ribeiro Santos Zilda Quirino da Silva Santos	NS NS	064.663.511-57 909.162.121-49	ID	Campo Grande - São Paulo, Campo Grande - São Paulo	2013-11-20 09:05:00.0	2013-11-20 11:50:00.0	744.80
01705	Silvana Fontoura Dorneles	SV	9899913	IV	Campo Grande - Corumbá, Corumbá - Campo Grande	2013-11-28 14:23:00.0	2013-11-29 17:20:00.0	612.80
01706	Sergio Jose dos Santos Selma Aparecida dos Santos Rodrigues	NS NS	403.172.341-53 178.797.281-04	ID	São Paulo - Campo Grande	2013-11-20 14:55:00.0	2013-11-20 15:40:00.0	1009.10
01707	Lais Figueiredo Wlder Daiane Soares Figueiredo	NS NS	056.620.811-31 039.794.971-51	ID	Campo Grande - São Paulo, Campo Grande - São Paulo	2013-11-23 15:00:00.0	2013-11-23 17:55:00.0	657.74
01708	Maria Aparecida Alves de Souza Carvalho	NS	528.446.841-49	IV	Campo Grande - São Paulo, São Paulo - Campo Grande	2013-11-25 15:00:00.0	2013-11-27 13:55:00.0	660.30
01709	Lourenço Arguilera Acunha Alice Ribeiro Arguilera Acunha	NS NS	662.280.771-04 059.095.931-02	IV	Campo Grande - São Paulo, Campo Grande - São Paulo - Campo Grande, São Paulo - Campo Grande	2013-11-26 15:00:00.0	2013-11-27 13:55:00.0	1032.28
01710	Juliana Braserio Sampaio da Silva Fernanda Braserio Sampaio da Silva	NS NS	061.319.361-02 91128188104	ID	Dourados - Campinas, Dourados - Campinas	2013-11-26 03:30:00.0	2013-11-26 06:37:00.0	438.90
01711	Adriana Ferreira Pereira Juliana Dias Pereira dos Santos	NS NS	931.101.036-72 925.964.440-20	IV	Belo Horizonte - Campo Grande, Campo Grande - Belo Horizonte	2013-11-24 06:40:00.0	2013-11-27 19:16:00.0	2119.08
01712	Giulianne Olmedo Garcia Yara Pamela Olmedo Mendes Catarina Olmedo	NS NS NS	017.868.421-06 049.154.551-73 788.911.831-72	ID	Campo Grande - São Paulo, Campo Grande - São Paulo	2013-11-23 15:00:00.0	2013-11-23 17:55:00.0	1167.59
01713	Aunice Cavanha de Souza Esperidião de Souza Vieira	NS NS	367.744.211-72 112.218.871-49	ID	São José do Rio Preto - DOURADOS	2013-11-23 10:15:00.0	2013-11-23 15:40:00.0	893.70
01714	Silvia Asato	SV	38553411	IV	Campo Grande - Brasília, Brasília - Campo Grande	2013-11-25 12:47:00.0	2013-11-27 21:48:00.0	1400.50
01715	Vera Lucia dos Santos Felipe Matheo dos Santos da Rosa	NS NS	561.717.491-68 009.011.030-71	ID	Campo Grande - Belo Horizonte	2013-11-27 05:00:00.0	2013-11-27 10:50:00.0	734.12
01718	Mauro Eduardo Bearare Junior Marli Ferreira de Oliveira Bearare	NS NS	403.197.501-59 501.994.801-25	ID	São Paulo - Campo Grande	2013-11-26 13:15:00.0	2013-11-26 13:55:00.0	852.94
01719	Elisângela Mitiko Higa Kubota Maekawa Elisa Yoko Higa	NS NS	817.066.181-15 286.377.391-72	ID	Campo Grande - Campinas	2013-11-26 09:40:00.0	2013-11-26 12:10:00.0	917.32
01720	Gabriel da Silva Gomes Fabiana Mariano da Silva	NS NS	063.856.741-69 01019994100	ID	Campo Grande - Campinas, Campo Grande - Campinas	2013-11-27 05:00:00.0	2013-11-27 07:40:00.0	589.99
01722	Lourdes Gresele	NS	474.765.160-87	ID	Bauru - Campo Grande	2013-11-27 05:50:00.0	2013-11-27 09:10:00.0	563.85
01724	Ingrid Souza da Silva Candida Aparecida da Silva	NS NS	053.299.921-50 861.339.691-72	ID	São Paulo - Campo Grande	2013-11-27 13:15:00.0	2013-11-27 13:55:00.0	854.90
01725	Antonio Lastoria	SV	9253653	ID	Brasília - Campo Grande	2013-11-26 20:59:00.0	2013-11-26 21:48:00.0	727.55
01726	Suelen de Souza Brito Reinaldo Ulisses da Costa	NS NS	045.591.751-52 292.413.628-80	ID	Campo Grande - São Paulo	2013-11-27 09:05:00.0	2013-11-27 11:50:00.0	843.70
01727	Maria Lucia Souza Adao Ramao de Souza	NS NS	313.279.901-72 105.373.331-34	ID	São Paulo - Campo Grande	2013-11-29 07:35:00.0	2013-11-29 08:25:00.0	854.90

\*Tipo Passageiro: SV = Servidor; NS = Não Servidor; ES = Estrangeiro \*\*Itinerário: IV = Ida e volta; ID = Somente ida; ML = Múltiplos

## FIE-MS

NÚM.	PASSAGEIRO	TP*	CPF/MAT/PAS	IT**	LOCALIDADES	DATA/HORA		VALOR R\$
						IDA	VOLTA	
00012	ALCIDES CUNHA	NS	554.961.561-49	IV	Campo Grande - BUENOS AIRES, BUENOS AIRES - Campo Grande	2013-11-17 08:37:00.0	2013-11-26 15:40:00.0	2508.00

\*Tipo Passageiro: SV = Servidor; NS = Não Servidor; ES = Estrangeiro \*\*Itinerário: IV = Ida e volta; ID = Somente ida; ML = Múltiplos

## FUNDE-PGE-MS

NÚM.	PASSAGEIRO	TP*	CPF/MAT/PAS	IT**	LOCALIDADES	DATA/HORA		VALOR R\$
						IDA	VOLTA	
00005	ULISSES SCHWARZ VIANA	SV	6746301	IV	Brasília - Campo Grande, Campo Grande - Brasília	2013-11-20 20:57:00.0	2013-11-23 08:54:00.0	803.30

\*Tipo Passageiro: SV = Servidor; NS = Não Servidor; ES = Estrangeiro \*\*Itinerário: IV = Ida e volta; ID = Somente ida; ML = Múltiplos

## FUNDECT

NÚM.	PASSAGEIRO	TP*	CPF/MAT/PAS	IT**	LOCALIDADES	DATA/HORA		VALOR R\$
						IDA	VOLTA	
00022	ADRIANA ODALIA RIMOLI	SV	9709483	IV	Campo Grande - Aracaju, Aracaju - Campo Grande	2013-11-10 07:51:00.0	2013-11-11 21:06:00.0	1236.52
00023	WANIA ALVES GOBBI	SV	7984603	IV	Campo Grande - Brasília, Brasília - Campo Grande	2013-11-18 06:20:00.0	2013-11-20 21:48:00.0	1273.50

\*Tipo Passageiro: SV = Servidor; NS = Não Servidor; ES = Estrangeiro \*\*Itinerário: IV = Ida e volta; ID = Somente ida; ML = Múltiplos

## FUNDESPORTE

NÚM.	PASSAGEIRO	TP*	CPF/MAT/PAS	IT**	LOCALIDADES	DATA/HORA		VALOR R\$
						IDA	VOLTA	
00003	DAVI VITAL DO ROSARIO IZABELA MACHADO DE GÓES MARTINELY WEMERSON DIOGO DOS SANTOS RAYANE AMARAL DOS SANTOS WALDIR NOGUEIRA DE JESUS WOLF WILLY DE OLIVEIRA XAVIER LUAN RENAN FERNANDES ARAUJO	NS NS NS NS NS NS NS	064.220.258-31 04591507157 052.188.731-36 055.102.721-55 099.594.978-60 053.310.181-65 062.687.591-92	IV	Campo Grande - Belém, Belém - Campo Grande	2013-11-06 06:15:00.0	2013-11-11 21:45:00.0	9278.64
00004	MARIA JUSTINA PEREIRA GIMENEZ ANA PAULA PEREIRA QUISSI IANKA CRISTINA TERRA SOARES CEBALHO	NS NS NS	480.550.261-49 057.794.241-79 041.518.181-03	IV	Campo Grande - Belém, Belém - Campo Grande	2013-11-06 06:15:00.0	2013-11-06 14:26:00.0	3976.56

00005	ALESSANDRO SOUZA NASCIMENTO	NS	561.953.461-87	IV	Campo Grande - Belém, Belém - Campo Grande	2013-11-06 06:15:00.0	2013-11-11 21:45:00.0	23859.36
	LAYANA LACERDA SOARES COLMAN	NS	037.648.861-10					
	CAIQUE KAZU ISHII	NS	058.519.611-71					
	ANA PAULA CAVALCANTE PRATES	NS	049.026.761-09					
	AUGUSTO VAZ DE ARRUDA LOBO	NS	034.987.291-01					
	LARISSA RIANNE GUIMARÃES FARIAS	NS	052.683.491-98					
	ANA PAULA HIGA CARRA	NS	051.092.421-27					
	IGOR COSTA DA ROCHA	NS	938.011.731-00					
	VINICIUS AUGUSTO PRUX POMPEO	NS	046.211.701-47					
	FERNANDA DUARTE DA GAMA SILVA	NS	052.140.431-20					
	GABRIEL MATHAUS LIMA DE ARAUJO	NS	065.890.291-13					
	CAMILA VITORIA VIEIRA MASCARENHAS PONCE	NS	017.865.971-10					
	FERNANDO NASCIMENTO DA SILVA	NS	065.115.281-03					
	FAUZE NASSAR ALLE	NS	051.341.631-54					
	FRATYCHEWA SOUZA FARIAS	NS	049.969.561-51					
MATEUS VITOR DE SOUZA	NS	046.859.361-67						
TUANY LETHICIA SOUZA MACHADO	NS	055.139.891-40						
CAIKE KELLTONNY DE ARAUJO ABREU	NS	052.124.241-00						
00006	JEAN RICHARD BARBOSA NUNES	NS	792.527.961-34	IV	Campo Grande - Belém, Belém - Campo Grande	2013-11-06 14:15:00.0	2013-11-11 21:45:00.0	3769.56
	EDEMILSON DE JESUS BRUNO	NS	064.689.961-98					
	MARCELO AUGUSTO PROCÓPIO	NS	057.234.141-51					
00007	PEDRO HENRIQUE DA SILVA CASTRO	NS	058.551.881-59	IV	Campo Grande - Belém, Belém - Campo Grande	2013-11-06 06:15:00.0	2013-11-11 21:45:00.0	2651.04
	CARLOS AGUILERA DE OLIVEIRA	NS	087.299.968-80					
00008	NELSON MIYASHIRO TOBARU	NS	696.788.981-87	IV	Campo Grande - Belém, Belém - Campo Grande	2013-11-06 14:15:00.0	2013-11-11 21:45:00.0	6282.60
	HIGOR DE MOURA WUST	NS	056.274.491-60					
	CAIO ASAHÍ YANAGIHARA MENDES	NS	035.568.581-77					
	FABIANA TIEMI IDIE	NS	009.032.241-00					
00009	KARINA DOPPER TEIXEIRA DA COSTA	NS	059.928.581-80	IV	Campo Grande - Belém, Belém - Campo Grande	2013-11-06 14:15:00.0	2013-11-11 21:45:00.0	3769.56
	CLESIANE DE LIMA LOPEZ	NS	021.564.391-76					
00010	MURILO DE LIMA SILVA	NS	039.436.551-80	IV	Campo Grande - Belém, Belém - Campo Grande	2013-11-06 14:15:00.0	2013-11-11 21:45:00.0	3769.56
	EMANUEL HENRINQUE XAVIER DE MOTA	NS	022.545.111-57					
	NAZIR AHMED SALIM	NS	338.807.781-91					
00011	MARJANA AUGUSTA PINTO DA SILVA	NS	057.779.401-96	IV	Campo Grande - Belém, Belém - Campo Grande	2013-11-06 14:15:00.0	2013-11-11 21:45:00.0	3769.56
	MATHEUS GARCETT DOS SANTOS	NS	021.363.241-10					
	DIOGO RONDON DA ROCHA	SV	9753383					
00012	SILVERIO BERNAL	SV	9650733	IV	Campo Grande - Belém, Belém - Campo Grande, Campo Grande - Belém, Belém - Campo Grande	2013-11-06 06:15:00.0	2013-11-09 17:58:00.0	5868.08
	SORAIA INES ECHEVERRIA	SV	5975621					
	SIMONE ALBUQUERQUE DOS SANTOS	SV	8607603					
00013	NERCÍLIO PEREIRA GUIMARÃES JUNIOR	NS	718.413.851-15	IV	Campo Grande - Belém, Belém - Campo Grande	2013-11-06 14:15:00.0	2013-11-17 21:45:00.0	4223.04
	WALTER DA SILVA DIAS	NS	321.407.971-91					
00014	MIGUEL VICENTE DE CASTRO	SV	9753203	IV	Campo Grande - Belém, Belém - Campo Grande	2013-11-02 06:20:00.0	2013-11-09 21:48:00.0	1342.52
00014	VIRGINIA VASCONCELOS MARQUES DIDIER	SV	8958731	IV	Campo Grande - Belém, Belém - Campo Grande	2013-11-02 06:20:00.0	2013-11-12 21:48:00.0	1342.52
00015	JOAO ERNESTO DE OLIVEIRA	NS	499.178.549-91	IV	Campo Grande - Belém, Belém - Campo Grande	2013-11-11 14:15:00.0	2013-11-17 08:25:00.0	37750.40
	JESSICA JARA BENITES	NS	065.677.151-89					
	RICHARD VIANA DA SILVA	NS	065.100.791-78					
	LARISSA SOUZA PESSOA	NS	064.390.291-00					
	GEAN LUCAS NASCIMENTO GOMES	NS	053.636.781-79					
	HUGO DIBITO MARTINS	NS	053.636.891-03					
	RONALD JEFERSON FERNANDEZ LIAMANDO	NS	049.119.931-70					
	AMANDA GRAZIELE ESPINDOLA	NS	060.818.421-77					
	EVELIN ALINE BITENCOURT DA SILVA	NS	060.829.641-44					
	MOISES OSSUNA DA SILVA	NS	056.672.221-67					
	SANTIAGO DAVI INSABRALDE	NS	059.484.771-00					
	SAIMON ORTIZ MIRANDA	NS	053.637.071-01					
	RAFAEL CUEVA SANABRIA	NS	063.278.911-52					
	VICTOR HENRIQUE TRINDADE RAMIREZ	NS	053.636.971-22					
	HUGO ROBERTO GONÇALVES DA COSTA	NS	445.179.551-68					
TAINIELE MARTINS MACHADO	NS	060.843.211-35						
BRUNA BALBUENA MALDONADO	NS	065.818.271-42						
CRISTIANE LOBATO FRANCO	NS	065.909.631-50						
MAIRA MARQUES	NS	059.256.661-78						
MILENA ALEIXO VILAMAIOIR	NS	064.836.671-59						
00017	MARIO AUGUSTO FLORES PORTOCARRERO	NS	061.624.628-54	IV	Campo Grande - Belém, Belém - Campo Grande, Campo Grande - Belém, Belém - Campo Grande, Campo Grande - Belém, Belém - Campo Grande	2013-11-11 06:15:00.0	2013-11-17 21:45:00.0	37885.96
	PAULO VINICIUS MARTINS DOS SANTOS	NS	054.323.571-86					
	NATALIA SOUZA NASCIMENTO	NS	054.821.721-12					
	RUAN SAVIO FERREIRA DELMUT MOCINHO	NS	056.515.831-73					
	HAYDVAN SILVER DOS SANTOS SILVEIRA	NS	052.611.081-36					
	INGRID SANTOS ANDRIOTTI	NS	054.694.091-98					
	ANDERSON OLIVEIRA DAVALO	NS	016.611.561-42					
	GUILHERME HENRIQUE PARENTI PRADO	NS	058.384.511-81					
	MATHEUS DE SOUZA SANTANA	NS	053.221.011-52					
	CARLA DOS SANTOS FARIAS ANDERSON	NS	065.926.421-06					
	LUCAS ACOSTA DA SILVA	NS	024.254.291-31					
	GABRIEL BUGHI PINTO	NS	046.233.821-50					
	GUILHERME DE OLIVEIRA ALMEIDA	NS	012.417.131-11					
	RHAYZZA DE MELO MARQUES	NS	017.695.001-03					
	DANIEL NASCIMENTO FRANCO NEGREI	NS	056.451.511-60					
MARCELA NUNES QUEVEDO ROBERTO	NS	046.562.141-40						
PAULA BELIT MAZACOTE ZENTENO	NS	026.678.021-01						
JESSICA DE SOUZA MEDINA	NS	064.498.151-24						
RAMON JOSE BRIZUENA ANIZ	SV	3545701						
JOLINNE AMARULA CACHO SILVA	NS	035.501.131-02						
LUISA HELENA FRANCO GODOY	NS	027.127.511-16						
LUCAS VERGA DO AMARAL	NS	049.240.721-50						
IZABELLA DECKNES CORREA	NS	064.562.641-46						
00018	ANA CAROLINE SANTANA MOURA	NS	061.910.091-51	IV	Campo Grande - Belém, Belém - Campo Grande, Campo Grande - Belém, Belém - Campo Grande	2013-11-11 14:15:00.0	2013-11-17 08:25:00.0	40679.92
	PYETRA ANGERAMES DE OLIVEIRA VARGAS	NS	065.393.361-44					
	JHENIFER NUNES CASTRO	NS	065.769.591-25					
	MURILO DELMONTES DE ALMEIDA	NS	048.350.791-16					
	EDIVAL SIMOES COSTA	NS	606.149.781-49					
	MARINA VERA DA PAIXAO VENANCIO	NS	038.541.741-10					
	ALBERTO TORRES GOMES FILHO	NS	012.947.551-37					
	GABRIEL SOTER MARIANO	NS	027.536.881-50					
	MARIO HENRIQUE CORBALAN SILVA	NS	043.534.151-07					
	ISADORA OLIVEIRA DE RESENDE	NS	065.788.081-75					
	GUILHERME SOUZA AJALA	NS	021.952.981-70					
	ISABELA OLIVEIRA DE RESENDE	NS	065.788.171-66					
	JOAO VITOR DIAS SILVA	NS	044.362.641-30					
	JANAINA DA SILVA FERNANDES	NS	055.425.311-99					
	LETICIA STEFANIA DINIZ PINTO	NS	023.675.181-65					
HECTOR RHAVI DA COSTA	NS	028.824.951-88						
EDY WILTON ENEIAS BARBOSA	NS	615.201.951-68						
ADRIENNY DE BRITO GIBRAN	NS	064.393.351-46						
MATHEUS ROCHA QUEIROZ LACERDA	NS	037.862.311-76						
JEAN FLAVIO MACEDO PEREIRA	NS	038.956.151-70						
PAULO CESAR MANSANO	SV	2010062						
00019	ANA PAULA ALVES GOBBI	SV	7847703	IV	Campo Grande - Belém, Belém - Campo Grande	2013-11-11 06:20:00.0	2013-11-15 21:48:00.0	3831.04
	FABIANA DA SILVA FERREIRA	SV	9753113					
00020	IVANA LARISSA DE SOUZA MARTINS	NS	041.933.711-31	IV	Campo Grande - Belém, Belém - Campo Grande	2013-11-06 06:15:00.0	2013-11-17 21:45:00.0	2122.52
00021	ELTON DE BRITO SESE	NS	050.702.211-40	IV	Campo Grande - Belém, Belém - Campo Grande	2013-11-11 06:15:00.0	2013-11-17 21:45:00.0	32970.96
	LUIZ EDUARDO CAMPOS SIQUEIRA	NS	052.496.811-07					
	MATHEUS SANTOS PORTELA DE SIQUEIRA	NS	060.532.241-46					
	GIOVANA MARIANI SANTOS	NS	044.094.511-97					
	HELLEN LOUYSE BARRETO DE SOUZA MATTAS CAMPOS	NS	033.929.471-05					
	EDNALDO DA SILVA	NS	489.395.101-78					
	BRUNA IRENE APARECIDA DOS SANTOS FERREIRA	NS	056.286.391-50					
	MARIA VICTORIA GUTIERREZ BUNTEMAYER	NS	029.484.071-09					
	ANDREA CRISTINA PINHEIRO MACHADO	NS	027.478.911-60					
	ISABELA MONTEIRO TONIASSO	NS	039.424.741-82					
	ADILSON TERUYA	NS	322.723.321-53					
	HUGO AFONSO DA SILVA SOUZA	NS	060.563.161-14					
	PEDRO LOMBARDI ROCHA	NS	064.530.131-00					
	RUAN RENATO MILAN MONTES	NS	052.544.101-83					
	EDUARDO BAREA	NS	053.077.471-28					
MARIELLY DA SILVA PEREIRA	NS	052.270.681-94						
JESSICA MARIA SANTANA TERUYA	NS	056.622.021-09						
FABIANA PINHEIRO DE SIQUEIRA	NS	027.479.001-77						
ADRIANO GOMES SOARES	NS	056.475.661-03						
LARISSA EVANGELISTA DA SILVA MOTA	NS	060.944.841-26						
JOAO VICTOR MOURA FERREIRA	NS	058.588.211-89						
FELIPE POTRICH PELUFFO	NS	065.256.861-05						
AMILTON DA COSTA FERREIRA	NS	056.453.311-41						

\*Tipo Passageiro: SV = Servidor; NS = Não Servidor; ES = Estrangeiro \*\*Itinerário: IV = Ida e volta; ID = Somente ida; ML = Múltiplos

## FUNFAZ

NÚM.	PASSAGEIRO	TP*	CPF/MAT/PAS	IT**	LOCALIDADES	DATA/HORA		VALOR R\$
						IDA	VOLTA	
00068	REINALDO PRADO DE ALBUQUERQUE MELLO	SV	7307001	IV	Campo Grande - Brasília, Campo Grande - Brasília	2013-11-04 06:15:00.0	2013-11-08 21:45:00.0	1272.30



NÚM.	PASSAGEIRO	TP*	CPF/MAT/PAS	IT**	LOCALIDADES	DATA/HORA	DATA/HORA	VALOR R\$
						IDA	VOLTA	
00069	CLAUBER ARAUJO DE AGUIAR	SV	8177911	IV	Campo Grande - Brasília, Brasília - Campo Grande	2013-11-11 06:15:00.0	2013-11-13 21:45:00.0	1687.30
00070	FERNANDA FERRAZ DE CAMPOS MACARIOS	SV	7309201	IV	Campo Grande - Brasília, Brasília - Campo Grande	2013-11-11 06:15:00.0	2013-11-13 21:45:00.0	1687.30
00071	FABIO JOSE FIGUEIREDO DE ALBUQUERQUE	SV	9109611	IV	Campo Grande - Brasília, Brasília - Campo Grande	2013-11-18 14:20:00.0	2013-11-22 21:45:00.0	1060.29
00072	ELIANE LEO FERNANDES	SV	3217101	IV	Campo Grande - Brasília, Brasília - Campo Grande	2013-11-17 06:20:00.0	2013-11-20 21:45:00.0	1232.40
00073	THANER CASTRO NOGUEIRA	SV	9095561	IV	Campo Grande - Maceió, Maceió - Campo Grande	2013-11-26 07:51:00.0	2013-11-29 21:06:00.0	1572.52
00074	VALGNEY CHERRI ISHIMI	SV	9089161	IV	Campo Grande - Brasília, Brasília - Campo Grande	2013-11-24 14:20:00.0	2013-11-29 21:45:00.0	1386.71

\*Tipo Passageiro: SV = Servidor; NS = Não Servidor; ES = Estrangeiro \*\*Itinerário: IV = Ida e volta; ID = Somente ida; ML = Múltiplos

## FUNSAU

NÚM.	PASSAGEIRO	TP*	CPF/MAT/PAS	IT**	LOCALIDADES	DATA/HORA		VALOR R\$
						IDA	VOLTA	
00005	ALEXANDRE FRIZZO ELIZABETE DUTRA ANDRADE DUARTE ANDRE MERJAN DE FIGUEIREDO ERLI PROENCA MUNIZ HELLY HELOISE SANTOS DUARTE	SV SV SV SV SV	15014451 15165071 9833141 38546551 9825711	ML	Campo Grande - São Paulo, São Paulo - Campo Grande	2013-11-07 15:00:00.0	2013-11-10 21:37:00.0	5972.00

\*Tipo Passageiro: SV = Servidor; NS = Não Servidor; ES = Estrangeiro \*\*Itinerário: IV = Ida e volta; ID = Somente ida; ML = Múltiplos

## FUNTUR

NÚM.	PASSAGEIRO	TP*	CPF/MAT/PAS	IT**	LOCALIDADES	DATA/HORA		VALOR R\$
						IDA	VOLTA	
00076	KARLA MARTINS CAVALCANTI	SV	9906043	IV	Campo Grande - LONDRES, LONDRES - Campo Grande	2013-11-02 16:42:00.0	2013-11-09 13:33:00.0	5456.10
00086	EVANIA GOMES DE MORAES MARSGLIA MARIA INES GONCALVES DE OLIVEIRA DO AMARAL	SV SV	7617703 15138261	IV	Campo Grande - Porto Alegre, Porto Alegre - Campo Grande	2013-11-06 03:35:00.0	2013-11-09 15:40:00.0	1997.04
00087	ANA CRISTINA CARVALHO REGASSO	SV	9901323	IV	Campo Grande - Porto Alegre, Porto Alegre - Campo Grande	2013-11-06 03:35:00.0	2013-11-10 21:37:00.0	998.52
00088	ROXANA JULIA LAJO LAZARTE HANSEN	SV	8333041	ML	Campo Grande - São Paulo, São Paulo - santiago, santiago - Porto Alegre, Porto Alegre - Campo Grande	2013-11-03 08:37:00.0	2013-11-06 22:30:00.0	4787.33
00089	DINAIR REZENDE MARQUES	SV	15113191	IV	Campo Grande - Brasília, Brasília - Campo Grande	2013-11-26 06:20:00.0	2013-11-28 21:48:00.0	1163.50
00090	ALESSANDRA KELLY ROCHA FERNANDES	SV	9913763	IV	Campo Grande - Campinas, Campinas - Campo Grande	2013-11-28 05:00:00.0	2013-11-28 19:40:00.0	881.92

\*Tipo Passageiro: SV = Servidor; NS = Não Servidor; ES = Estrangeiro \*\*Itinerário: IV = Ida e volta; ID = Somente ida; ML = Múltiplos

## TAGRO

NÚM.	PASSAGEIRO	TP*	CPF/MAT/PAS	IT**	LOCALIDADES	DATA/HORA		VALOR R\$
						IDA	VOLTA	
00023	HUGO JORGE BUENO NANTES ODILON ROSA MATOS	NS SV	92734847191 34512911	IV	Campo Grande - Brasília, Brasília - Campo Grande	2013-11-04 09:37:00.0	2013-11-06 21:45:00.0	3144.60
00024	CRISTIANO MOREIRA DE OLIVEIRA	SV	8841111	IV	Campo Grande - Brasília, Brasília - Campo Grande	2013-11-07 06:15:00.0	2013-11-07 21:45:00.0	1555.30

\*Tipo Passageiro: SV = Servidor; NS = Não Servidor; ES = Estrangeiro \*\*Itinerário: IV = Ida e volta; ID = Somente ida; ML = Múltiplos

## IMASUL

NÚM.	PASSAGEIRO	TP*	CPF/MAT/PAS	IT**	LOCALIDADES	DATA/HORA		VALOR R\$
						IDA	VOLTA	
00060	LEONARDO SAMPAIO COSTA	SV	9091811	IV	Campo Grande - Goiânia, Goiânia - Campo Grande	2013-11-07 02:55:00.0	2013-11-08 19:40:00.0	541.32
00061	ANGELICA HARALAMPIDOU	SV	38578081	IV	Campo Grande - Brasília, Brasília - Campo Grande	2013-11-12 14:20:00.0	2013-11-13 21:48:00.0	1795.41
00062	EMILIO MORITO SAKUMA MARCIA PEREIRA DA MATA DELSON SANDIM AFONSO ROSANGELA APARECIDA DE SOUZA LUCLECIA CARNAUBA DA COSTA TERRA	SV SV SV SV SV	38594011 38588981 9200881 9202741 15612271	ML	São Paulo - Campo Grande, Campo Grande - São Paulo	2013-11-24 06:45:00.0	2013-11-29 21:37:00.0	8867.60
00063	LEONARDO TOSTES PALMA	SV	38584481	IV	Campo Grande - Vitória, Vitória - Campo Grande	2013-11-26 05:00:00.0	2013-11-29 23:50:00.0	1823.13
00064	ROBERTO RICARDO MACHADO GONCALVES	SV	9468263	IV	Campo Grande - Brasília, Brasília - Campo Grande	2013-11-27 06:15:00.0	2013-11-28 21:48:00.0	1432.30
00065	ROBERTO RICARDO MACHADO GONCALVES	SV	9468263	IV	Brasília - Campo Grande, Campo Grande - Brasília	2013-11-19 06:15:00.0	2013-11-20 21:45:00.0	1886.30
00066	BALBINA MIRNÁ DE SOUZA LIMA LORIVALDO ANTONIO DE PAULA VANIA PEREIRA DE OLIVEIRA RIZZARDO	SV SV SV	38564961 15146442 9092621	IV	Campo Grande - Brasília, Brasília - Campo Grande	2013-11-20 06:15:00.0	2013-11-20 21:45:00.0	5397.90

\*Tipo Passageiro: SV = Servidor; NS = Não Servidor; ES = Estrangeiro \*\*Itinerário: IV = Ida e volta; ID = Somente ida; ML = Múltiplos

## PGE

NÚM.	PASSAGEIRO	TP*	CPF/MAT/PAS	IT**	LOCALIDADES	DATA/HORA		VALOR R\$
						IDA	VOLTA	
00017	CRISTIANE DA COSTA CARVALHO	SV	7671071	IV	DOURADOS - Campinas, Campinas - DOURADOS	2013-11-07 03:30:00.0	2013-11-08 00:25:00.0	720.75
00018	SARAH FILGUEIRAS MONTE ALEGRE DE ANDRADE E SILVA	SV	5003721	IV	Campo Grande - Florianópolis, Florianópolis - Campo Grande	2013-11-06 02:55:00.0	2013-11-08 22:30:00.0	1247.54
00019	RAFAEL COLDBELLI FRANCISCO	SV	5003641	IV	Campo Grande - Brasília, Brasília - Campo Grande	2013-11-07 06:15:00.0	2013-11-08 12:12:00.0	1546.40
00020	JOSE APARECIDO BARCELOS DE LIMA	SV	6442261	IV	Campo Grande - Brasília, Brasília - Campo Grande	2013-11-21 06:15:00.0	2013-11-22 21:57:00.0	1459.30

\*Tipo Passageiro: SV = Servidor; NS = Não Servidor; ES = Estrangeiro \*\*Itinerário: IV = Ida e volta; ID = Somente ida; ML = Múltiplos

## SED

NÚM.	PASSAGEIRO	TP*	CPF/MAT/PAS	IT**	LOCALIDADES	DATA/HORA		VALOR R\$
						IDA	VOLTA	
00060	MARCIA FABIANA DA SILVA	SV	1419921	IV	Campo Grande - Brasília, Brasília - Campo Grande	2013-11-10 06:20:00.0	2013-11-12 21:48:00.0	1030.50
	BRENDA AVILA DA CRUZ	NS	064.778.181-67					
	VITORIA GABRIELA DE JESUS SILVA	NS	065.827.161-07					
	STHEFANY DDE JESUS SILVA	NS	065.824.681-03					
	ANGELITA CINTIA DE SOUSA	NS	065.831.121-24					
	CAMILA DE SOUZA SILVA	NS	052.394.821-28					
	GUSTAVO PERALTA DE SOUZA	NS	061.402.961-96					
	GUSTAVO DOS SANTOS FUZARIO	NS	065.818.861-57					
	CARLOS HENRIQUE SOUZA SILVA	NS	058.178.451-05					
	LEONARDO LEMES RUMICHI	NS	015.824.681-09					
	TATIANE MENDONÇA ZENNI	NS	031.961.821-85					
	CAMILA PLACIDO DA SILVA	NS	065.824.151-66					
	MARIA HELENA SILVEIRA DA SILVA	NS	048.122.531-52					
	ROGER GOMES MIRANDA	NS	03111999					
	FRANCISLEI NEVES FERRO JUNIOR	NS	065.825.271-26					
	ROBERTO BORGES RODRIGUES DA COSTA	NS	026.390.188-25					
	LUCAS FERNANDES BUENO	NS	065.812.301-70					
	DARIO JUNIOR CHAVES FERREIRA	NS	065.854.451-98					
	JOSE FLAVIO RODRIGUES SQUEIRA	SV	64274481					
	FRANCISCO CUBEL ZURIAGA	NS	014.770.711-05					
	CARLOS HENRIQUE ARAUJO SOLDERA	NS	065.863.691-00					
	PAULO RICARDO CUELLAR FERREIRA	NS	042.763.751-18					
	OTAMIR SOUZA DA SILVA	NS	562.202.601-63					
	MILENE DIAS SUASSUNA DE MORAES	NS	035.004.951-33					
	ESTEVAO TOMELLO PEREIRA	NS	057.689.591-14					
	DANIEL FERNANDES DE SOUZA	NS	062.466.351-56					
	RAFAEL SANTOS MACHADO	NS	046.603.811-96					
	MARIA ALICE DE CARVALHO PEREIRA DOS SANTOS	NS	048.133.041-09					
00063	CARLA DE BRITTO RIBEIRO CARVALHO	SV	9251873	IV	Campo Grande - Brasília, Brasília - Campo Grande	2013-11-10 07:51:00.0	2013-11-13 21:06:00.0	1389.50
00064	CARLA DE BRITTO RIBEIRO CARVALHO	SV	9251873	IV	Campo Grande - Brasília, Brasília - Campo Grande	2013-11-25 12:47:00.0	2013-11-28 21:45:00.0	777.40
00065	HILDNEY ALVES DE OLIVEIRA	SV	8861901	IV	Campo Grande - Brasília, Brasília - Campo Grande	2013-11-11 06:15:00.0	2013-11-11 21:48:00.0	1995.40
00067	ERIKA KARLA BARROS DA COSTA DA SILVA	SV	64794561	IV	Campo Grande - Brasília, Brasília - Campo Grande	2013-11-19 06:20:00.0	2013-11-19 21:48:00.0	1719.50
00068	JOSIMARIO TEOTONIO DERBLI DA SILVA	SV	9701583	IV	Campo Grande - Brasília, Brasília - Campo Grande	2013-11-20 06:15:00.0	2013-11-20 21:45:00.0	1470.30
00069	APARECIDA CAMPOS FEITOSA	SV	9236213	IV	Campo Grande - Rio de Janeiro, Rio de Janeiro - Campo Grande	2013-11-20 14:30:00.0	2013-11-21 21:37:00.0	1168.52
00070	FABIO ADRIANO BAPTISTA	SV	62105381	IV	Campo Grande - Salvador, Salvador - Campo Grande	2013-11-21 09:05:00.0	2013-11-23 21:37:00.0	1370.42
00071	VERA DE FATIMA PAULA ANTUNES	SV	3571461	IV	Campo Grande - Salvador, Salvador - Campo Grande	2013-11-24 06:15:00.0	2013-11-27 15:40:00.0	1754.61
00072	ROBERVAL ANGELO FURTADO	SV	9582983	IV	Campo Grande - Brasília, Brasília - Campo Grande	2013-11-25 06:20:00.0	2013-11-27 21:45:00.0	1067.40
00073	JOSIMARIO TEOTONIO DERBLI DA SILVA	SV	9701583	ID	Campo Grande - Brasília	2013-11-26 06:15:00.0	2013-11-26 08:54:00.0	1063.95
00074	JOSIMARIO TEOTONIO DERBLI DA SILVA	SV	9701583	ID	Brasília - Campo Grande	2013-11-27 11:29:00.0	2013-11-27 12:12:00.0	727.55

\*Tipo Passageiro: SV = Servidor; NS = Não Servidor; ES = Estrangeiro \*\*Itinerário: IV = Ida e volta; ID = Somente ida; ML = Múltiplos

## SEFAZ

NÚM.	PASSAGEIRO	TP*	CPF/MAT/PAS	IT**	LOCALIDADES	DATA/HORA		VALOR R\$
						IDA	VOLTA	
00115	ROSELY PEREIRA MAIA	SV	8206791	IV	Campo Grande - Brasília, Brasília - Campo Grande	2013-11-03 14:20:00.0	2013-11-05 21:45:00.0	1582.30
00117	LUCIANA BOTELHO DE MEDEIROS	SV	3291771	IV	Campo Grande - São Paulo, São Paulo - Campo Grande	2013-11-05 03:35:00.0	2013-11-08 13:45:00.0	1463.42
00118	TATIANA SILVA DA CUNHA PIFER	SV	7844861	IV	Campo Grande - Porto Alegre, Porto Alegre - Campo Grande	2013-11-19 18:32:00.0	2013-11-22 22:30:00.0	639.87
00119	MATIAS GONSALES SOARES	SV	7308231	ML	Campo Grande - Porto Alegre, Porto Alegre - Curitiba, Curitiba - Campo Grande	2013-11-19 18:32:00.0	2013-11-22 18:45:00.0	831.99

00120	ELAINE LEAO FERNANDES DOS REIS ORAIDE SERAFIM BAPTISTA KATAYAMA	SV	6787083 8147841	IV	Campo Grande - Curitiba, Curitiba - Campo Grande	2013-11-19 18:32:00.0	2013-11-22 18:54:00.0	1452.84
00122	EDUARDO HENRIQUE HIGA	SV	8150201	IV	Campo Grande - Belo Horizonte, Belo Horizonte - Campo Grande	2013-11-26 05:00:00.0	2013-11-27 22:30:00.0	856.14
00123	DANIEL PEREIRA DE CARVALHO	SV	9366001	IV	Campo Grande - Porto Alegre, Porto Alegre - Campo Grande	2013-11-19 05:00:00.0	2013-11-21 21:37:00.0	669.23
00125	MIGUEL ANTONIO MARCON	SV	6507141	IV	Brasília - Campo Grande, Campo Grande - Brasília	2013-11-19 06:15:00.0	2013-11-23 13:50:00.0	1252.91
00126	JADER RIEFFE JULIANELLI AFONSO	SV	9109021	IV	Campo Grande - Brasília, Brasília - Campo Grande	2013-11-27 06:15:00.0	2013-11-27 21:06:00.0	1371.40

\*Tipo Passageiro: SV = Servidor; NS = Não Servidor; ES = Estrangeiro \*\*Itinerário: IV = Ida e volta; ID = Somente ida; ML = Múltiplos

**SEGOV**

NÚM.	PASSAGEIRO	TP*	CPF/MAT/PAS	IT**	LOCALIDADES	DATA/HORA		VALOR R\$
						IDA	VOLTA	
00002	RAFAEL VENANCIO DA ROCHA ANDRE DELAI RUFATO WELLINGTON RODRIGO DE LIMA BENTO	SV SV SV	22136991 22109161 22137291	ML	Campo Grande - São Paulo, São Paulo - Campo Grande	2013-11-24 15:00:00.0	2013-11-29 21:37:00.0	2773.26
00003	KAROLINE DA SILVA MENDEZ	NS	726.570.221-20	IV	Rio de Janeiro - Campo Grande, Campo Grande - Rio de Janeiro	2013-11-25 14:33:00.0	2013-11-27 22:11:00.0	2447.14

\*Tipo Passageiro: SV = Servidor; NS = Não Servidor; ES = Estrangeiro \*\*Itinerário: IV = Ida e volta; ID = Somente ida; ML = Múltiplos

**SEGRH**

NÚM.	PASSAGEIRO	TP*	CPF/MAT/PAS	IT**	LOCALIDADES	DATA/HORA		VALOR R\$
						IDA	VOLTA	
00003	EVELYSE FERREIRA CRUZ OYADOMARI DANIEL MONTELO FILHO ELIENE DE FATIMA CAVALHEIRO BARRETO	SV SV SV	9644503 15625173 2599266	IV	Campo Grande - Rio de Janeiro, Rio de Janeiro - Campo Grande	2013-11-05 14:30:00.0	2013-11-07 21:37:00.0	4669.56

\*Tipo Passageiro: SV = Servidor; NS = Não Servidor; ES = Estrangeiro \*\*Itinerário: IV = Ida e volta; ID = Somente ida; ML = Múltiplos

**SEHAC**

NÚM.	PASSAGEIRO	TP*	CPF/MAT/PAS	IT**	LOCALIDADES	DATA/HORA		VALOR R\$
						IDA	VOLTA	
00074	CARLOS EDUARDO XAVIER MARUN	SV	9656933	ID	Campo Grande - Brasília	2013-11-20 06:15:00.0	2013-11-20 08:54:00.0	512.85
00075	CARLOS EDUARDO XAVIER MARUN	SV	9656933	ID	Campo Grande - Porto Alegre	2013-11-13 18:38:00.0	2013-11-13 23:25:00.0	909.85

\*Tipo Passageiro: SV = Servidor; NS = Não Servidor; ES = Estrangeiro \*\*Itinerário: IV = Ida e volta; ID = Somente ida; ML = Múltiplos

**SEJUSP**

NÚM.	PASSAGEIRO	TP*	CPF/MAT/PAS	IT**	LOCALIDADES	DATA/HORA		VALOR R\$
						IDA	VOLTA	
00071	ROSALINO GIMENEZ FILHO	SV	20493411	ID	São Paulo - Campo Grande	2013-11-21 16:30:00.0	2013-11-21 21:45:00.0	575.45
00072	WANTUIR FRANCISCO BRASIL JACINI	SV	9244153	IV	Campo Grande - Brasília, Campo Grande - Brasília	2013-11-21 06:15:00.0	2013-11-21 19:40:00.0	2795.31
00073	FLAVIO HENRIQUE COELHO DE MORAES RODRIGUES	SV	22070521	ID	São Paulo - Brasília	2013-11-21 17:45:00.0	2013-11-21 21:52:00.0	566.45
00074	LUIZ FERNANDO ROLON	SV	22018871	IV	Campo Grande - Brasília, Brasília - Campo Grande	2013-11-21 15:00:00.0	2013-11-23 13:55:00.0	1525.30
00075	FLAVIO HENRIQUE COELHO DE MORAES RODRIGUES	SV	22070521	ID	Brasília - Campo Grande	2013-11-23 08:15:00.0	2013-11-23 13:55:00.0	732.45
00076	IVALDO IAHN MAZUY	SV	20012841	IV	Campo Grande - Macapá, Macapá - Campo Grande	2013-11-24 06:20:00.0	2013-11-28 07:35:00.0	3197.52

\*Tipo Passageiro: SV = Servidor; NS = Não Servidor; ES = Estrangeiro \*\*Itinerário: IV = Ida e volta; ID = Somente ida; ML = Múltiplos

**SEMAC**

NÚM.	PASSAGEIRO	TP*	CPF/MAT/PAS	IT**	LOCALIDADES	DATA/HORA		VALOR R\$
						IDA	VOLTA	
00047	ZAIDA DE ANDRADE LOPES GODOY	SV	8150802	IV	Campo Grande - Porto Alegre, Porto Alegre - Campo Grande	2013-11-20 05:00:00.0	2013-11-23 15:40:00.0	871.42
00048	NELSON SHIGUENORI TSUSHIMA	SV	9705223	IV	Campo Grande - Brasília, Brasília - Campo Grande	2013-11-22 06:15:00.0	2013-11-22 21:45:00.0	1591.30
00049	CARLOS ALBERTO NEGREIROS SAID MENEZES	SV	9648323	IV	Campo Grande - Brasília, Brasília - Campo Grande	2013-11-27 06:15:00.0	2013-11-27 21:45:00.0	1703.40

\*Tipo Passageiro: SV = Servidor; NS = Não Servidor; ES = Estrangeiro \*\*Itinerário: IV = Ida e volta; ID = Somente ida; ML = Múltiplos

**SEOP**

NÚM.	PASSAGEIRO	TP*	CPF/MAT/PAS	IT**	LOCALIDADES	DATA/HORA		VALOR R\$
						IDA	VOLTA	
00025	EDSON GIROTO	SV	9900783	ID	Brasília - Campo Grande	2013-11-06 20:57:00.0	2013-11-06 21:45:00.0	780.45
00026	EDSON GIROTO	SV	9900783	IV	Campo Grande - Brasília, Brasília - Campo Grande	2013-11-11 14:20:00.0	2013-11-12 13:55:00.0	2184.71
00028	EDSON GIROTO	SV	9900783	IV	Campo Grande - Brasília, Brasília - Campo Grande	2013-11-26 06:15:00.0	2013-11-28 13:55:00.0	1822.40
00029	EDMIR FONSECA RODRIGUES	SV	9286313	IV	Campo Grande - Brasília, Brasília - Campo Grande	2013-11-27 06:15:00.0	2013-11-27 21:45:00.0	1330.30

\*Tipo Passageiro: SV = Servidor; NS = Não Servidor; ES = Estrangeiro \*\*Itinerário: IV = Ida e volta; ID = Somente ida; ML = Múltiplos

**SEPROTUR**

NÚM.	PASSAGEIRO	TP*	CPF/MAT/PAS	IT**	LOCALIDADES	DATA/HORA		VALOR R\$
						IDA	VOLTA	
00054	TEREZA CRISTINA CORREA DA COSTA DIAS	SV	9646623	ML	Brasília - São Paulo, Campinas - Campo Grande	2013-11-13 06:00:00.0	2013-11-14 22:30:00.0	2174.01
00055	CARLOS ROBERTO GONCALVES	SV	15115561	IV	Campo Grande - Brasília, Brasília - Campo Grande	2013-11-18 06:20:00.0	2013-11-18 21:45:00.0	1431.40
00056	TEREZA CRISTINA CORREA DA COSTA DIAS	SV	9646623	ID	São Paulo - Campo Grande	2013-11-15 06:55:00.0	2013-11-15 07:35:00.0	1381.55

\*Tipo Passageiro: SV = Servidor; NS = Não Servidor; ES = Estrangeiro \*\*Itinerário: IV = Ida e volta; ID = Somente ida; ML = Múltiplos

**SETAS**

NÚM.	PASSAGEIRO	TP*	CPF/MAT/PAS	IT**	LOCALIDADES	DATA/HORA		VALOR R\$
						IDA	VOLTA	
00022	ANA JOSÉ ALVES LOPES	NS	105.034.711-00	IV	Campo Grande - Brasília, Brasília - Campo Grande, Campo Grande - Brasília	2013-11-04 07:51:00.0	2013-11-08 21:06:00.0	24253.50
	ARTUR PADILHA	NS	107.847.991-72					
	NEURANDÍ PEREIRA DE OLIVEIRA	NS	465.594.771-34					
	BRENDA MARIA ALVES CORDEIRO	NS	030.513.941-06					
	SERGIO ROMEI DO AMARAL	NS	173.268.691-20					
	MARISTELA APARECIDA DE OLIVEIRA	NS	56928246120					
	MARIA DAISI DA SILVA PINHEIRO	NS	108.913.661-72					
	VANIA LUCIA BAPTISTA DUARTE	NS	767.615.761-72					
	SIDINEI MARCIO PAIM BROGLIO	NS	514.650.431-87					
	LEICIR MARQUES MACHADO	SV	8786931					
	RAIMUNDA LUIZ DE BRITO	SV	9628303					
	ROGERIO CESAR DOS SANTOS	NS	408.456.131-20					
	JOÃO BATISTA DOS SANTOS	NS	015.663.838-03					
	ROMILDA NETO PIZANI	NS	662.709.951-91					
	ESTHER ALVES DA SILVA	NS	250.378.891-20					
	ROSÂNGELA BORGES FARIAS	NS	025.981.861-50					
	ADJALMA SAMANIEGO	NS	788.683.191-87					
VALDEIR AUGUSTO GONÇALVES	NS	004.508.781-47						
CARLOS ALBERTO DA SILVA VERSOZA	SV	9074051						
JAIR APARECIDO DE SOUZA	NS	572.765.101-82						
NARA NAZARETH LIMA MONTEIRO	NS	379.185.081-49						
SIDINEIS FERREIRA ALVES	NS	481.690.641-04						
LUCIA DA SILVA ARAÚJO ALMEIDA	NS	444.663.741-04						
00023	PAULO SERGIO MORENO DE JESUS CRISTINA SOUZA DANTAS	NS NS	779.712.648-87 01657422321	IV	Campo Grande - Goiânia, Goiânia - Campo Grande	2013-11-20 12:47:00.0	2013-11-22 21:48:00.0	869.80
00024	TANIA MARA GARIB	SV	9645903	IV	Campo Grande - Brasília, Brasília - Campo Grande	2013-11-07 06:15:00.0	2013-11-08 21:45:00.0	1121.30
00025	TANIA MARA GARIB	SV	9645903	IV	Campo Grande - Brasília, Brasília - Campo Grande	2013-11-19 06:15:00.0	2013-11-19 21:45:00.0	1561.40
00027	TANIA MARA GARIB	SV	9645903	IV	Campo Grande - Salvador, Salvador - Campo Grande	2013-11-27 08:37:00.0	2013-11-29 21:48:00.0	2176.52

\*Tipo Passageiro: SV = Servidor; NS = Não Servidor; ES = Estrangeiro \*\*Itinerário: IV = Ida e volta; ID = Somente ida; ML = Múltiplos

**UEMS**

NÚM.	PASSAGEIRO	TP*	CPF/MAT/PAS	IT**	LOCALIDADES	DATA/HORA		VALOR R\$
						IDA	VOLTA	
00038	CASSIA BARBOSA REIS	SV	32563241	ID	Salvador - DOURADOS	2013-11-03 14:00:00.0	2013-11-03 22:55:00.0	691.46
00039	EDMILSON DE SOUZA JOSE BARRETO DOS SANTOS	SV SV	32563401 32543641	IV	Campo Grande - Palmas, Palmas - Campo Grande	2013-11-06 06:20:00.0	2013-11-08 21:45:00.0	2772.84
00040	VERA CRISTINA MANFROI	SV	32579401	ML	DOURADOS - Brasília, Brasília - Campo Grande	2013-11-13 03:30:00.0	2013-11-13 21:48:00.0	2347.44
00042	ERIVANIA OLIVEIRA DE PAULA JOICE DOS SANTOS SOARES	NS NS	174.289.018-04 03192312165	IV	Campo Grande - São Paulo, São Paulo - Campo Grande	2013-11-15 03:35:00.0	2013-11-16 21:37:00.0	2971.00
00043	CAROLINA MARIA FEIA TEIXEIRA FERNANDES	NS	967.036.521-04	IV	Campo Grande - São Paulo, São Paulo - Campo Grande	2013-11-15 03:35:00.0	2013-11-16 21:37:00.0	1484.52
00044	FABIO EDIR DOS SANTOS COSTA	SV	32551901	ID	DOURADOS - Brasília	2013-11-19 14:00:00.0	2013-11-19 19:31:00.0	799.89
00045	FABIO EDIR DOS SANTOS COSTA	SV	32551901	ID	Brasília - Campo Grande	2013-11-20 20:57:00.0	2013-11-20 21:45:00.0	588.45
00046	FABIO EDIR DOS SANTOS COSTA	SV	32551901	ID	Brasília - DOURADOS	2013-11-20 18:02:00.0	2013-11-20 22:55:00.0	1152.44

\*Tipo Passageiro: SV = Servidor; NS = Não Servidor; ES = Estrangeiro \*\*Itinerário: IV = Ida e volta; ID = Somente ida; ML = Múltiplos

**SECRETARIA DE ESTADO DE EDUCAÇÃO**

Republica-se por ter constatado erro no original  
Publicado no Diário Oficial 8.374, de 18 de fevereiro de 2013, página 3.

**RESOLUÇÃO/SED n. 2.684**, de 14 de fevereiro de 2013.

*Dispõe sobre a autorização de funcionamento do ensino fundamental e do ensino médio na Escola Estadual Vereador Kendi Nakai, com sede no Município de Paraíso das Águas/MS.*

**A SECRETÁRIA DE ESTADO DE EDUCAÇÃO, em exercício**, no uso de suas atribuições legais, considerando a Lei n. 9.394, de 20 de dezembro de 1.996, o art. 98, da Deliberação CEE/MS n. 9.091, de 26 de dezembro de 2.009, a Resolução/SED n. 2.357, de 26 de julho de 2.010, e Proposta de Educação do Estado de Mato Grosso do Sul, resolve:

Art. 1º Autorizar o funcionamento do ensino fundamental e do ensino médio na Escola Estadual Vereador Kendi Nakai, com sede no Município de Paraíso das Águas/MS, pelo prazo de 5 (cinco) anos, a partir de 1º de janeiro de 2013.

Art. 2º Esta Resolução entrará em vigor na data da sua publicação.

**CAMPO GRANDE-MS**, 14 de fevereiro de 2013.

**CHEILA CRISTINA VENDRAMI**  
**Secretária de Estado de Educação, em exercício**

Republica-se por ter constatado erro no original  
Publicado no Diário Oficial 8.482, de 29 de julho de 2013, página 8.

**RESOLUÇÃO/SED n. 2.748**, de 26 de julho de 2013.

*Dispõe sobre o credenciamento, aprovação do Projeto Pedagógico e autorização de funcionamento do Curso Técnico em Comunicação Visual – Eixo Tecnológico: Produção Cultural e Design – Educação Profissional Técnica de nível médio, da Escola Estadual Senador Filinto Muller, sediada no Município de Fátima do Sul/MS, e dá outras providências.*

**A SECRETÁRIA DE ESTADO DE EDUCAÇÃO, em exercício**, no uso de suas atribuições legais, considerando a Deliberação CEE/MS n. 9195, de 30 de novembro de 2009, a Resolução/SED n. 2.347, de 7 de julho de 2.010, e o Processo n. 29/029062/2013, resolve:

Art. 1º Credenciar a Escola Estadual Senador Filinto Muller, com sede no Município de Fátima do Sul/MS, para oferecer a Educação Profissional Técnica de nível médio – Eixo Tecnológico: Produção Cultural e Design.

Art. 2º Aprovar o Projeto Pedagógico e autorizar o funcionamento do Curso Técnico em Comunicação Visual – Eixo Tecnológico: Produção Cultural e Design – Educação Profissional Técnica de nível médio da Escola Estadual Senador Filinto Muller, sediada no Município de Fátima do Sul/MS, pelo prazo de 5 (cinco) anos.

Art. 3º Esta Resolução entrará em vigor na data da sua publicação.

**CAMPO GRANDE-MS**, 26 de julho de 2013.

**CHEILA CRISTINA VENDRAMI**  
**Secretária de Estado de Educação, em exercício**

Republica-se por ter constatado erro no original  
Publicado no Diário Oficial 8.482, de 29 de julho de 2013, página 5.

**RESOLUÇÃO/SED n. 2.727**, de 26 de julho de 2013.

*Dispõe sobre o credenciamento, aprovação do Projeto Pedagógico e autorização de funcionamento do Curso Técnico em Informática – Eixo Tecnológico: Informação e Comunicação – Educação Profissional Técnica de nível médio, da Escola Estadual Braz Sinigaglia, sediada no Município de Batayporã/MS, e dá outras providências.*

**A SECRETÁRIA DE ESTADO DE EDUCAÇÃO, em exercício**, no uso de suas atribuições legais, considerando a Deliberação CEE/MS n. 9195, de 30 de novembro de 2009, a Resolução/SED n. 2.347, de 7 de julho de 2.010, e o Processo n. 29/028982/2013, resolve:

Art. 1º Credenciar a Escola Estadual Braz Sinigaglia, com sede no Município de Batayporã/MS, para oferecer a Educação Profissional Técnica de nível médio – Eixo Tecnológico: Informação e Comunicação.

Art. 2º Aprovar o Projeto Pedagógico e autorizar o funcionamento do Curso Técnico em Informática – Eixo Tecnológico: Informação e Comunicação – Educação Profissional Técnica de nível médio da Escola Estadual Braz Sinigaglia, sediada no Município de Batayporã/MS, pelo prazo de 5 (cinco) anos.

Art. 3º Esta Resolução entrará em vigor na data da sua publicação.

**CAMPO GRANDE-MS**, 26 de julho de 2013.

**CHEILA CRISTINA VENDRAMI**  
**Secretária de Estado de Educação, em exercício**

Republica-se por ter constatado erro no original  
Publicado no Diário Oficial 8.482, de 29 de julho de 2013, página 12.

**RESOLUÇÃO/SED n. 2.773**, de 26 de julho de 2013.

*Dispõe sobre o credenciamento, aprovação do Projeto Pedagógico e autorização de funcionamento do Curso Técnico em Agronegócio – Eixo Tecnológico: Recursos Naturais – Educação Profissional Técnica de*

*nível médio, da Escola Estadual Coronel Sapucaia, sediada no Município de Coronel Sapucaia/MS, e dá outras providências.*

**A SECRETÁRIA DE ESTADO DE EDUCAÇÃO, em exercício**, no uso de suas atribuições legais, considerando a Deliberação CEE/MS n. 9195, de 30 de novembro de 2009, a Resolução/SED n. 2.347, de 7 de julho de 2.010, e o Processo n. 29/029073//2013, resolve:

Art. 1º Credenciar a Escola Estadual Coronel Sapucaia, com sede no Município de Coronel Sapucaia/MS, para oferecer a Educação Profissional Técnica de nível médio – Eixo Tecnológico: Recursos Naturais.

Art. 2º Aprovar o Projeto Pedagógico e autorizar o funcionamento do Curso Técnico em Agronegócio – Eixo Tecnológico: Recursos Naturais – Educação Profissional Técnica de nível médio da Escola Estadual Coronel Sapucaia, sediada no Município de Coronel Sapucaia/MS, pelo prazo de 5 (cinco) anos.

Art. 3º Esta Resolução entrará em vigor na data da sua publicação.

**CAMPO GRANDE-MS**, 26 de julho de 2013.

**CHEILA CRISTINA VENDRAMI**  
**Secretária de Estado de Educação, em exercício**

Republica-se por ter constatado erro no original  
Publicado no Diário Oficial 8.482, de 29 de julho de 2013, página 5.

**RESOLUÇÃO/SED n. 2.774**, de 26 de julho de 2013.

*Dispõe sobre o credenciamento, aprovação do Projeto Pedagógico e autorização de funcionamento do Curso Técnico em Meio Ambiente – Eixo Tecnológico: Ambiente e Saúde – Educação Profissional Técnica de nível médio, da Escola Estadual Eneil Vargas, sediada no Município de Coronel Sapucaia/MS, e dá outras providências.*

**A SECRETÁRIA DE ESTADO DE EDUCAÇÃO, em exercício**, no uso de suas atribuições legais, considerando a Deliberação CEE/MS n. 9195, de 30 de novembro de 2009, a Resolução/SED n. 2.347, de 7 de julho de 2.010, e o Processo n. 29/029076//2013, resolve:

Art. 1º Credenciar a Escola Estadual Eneil Vargas, com sede no Município de Coronel Sapucaia/MS, para oferecer a Educação Profissional Técnica de nível médio – Eixo Tecnológico: Ambiente e Saúde.

Art. 2º Aprovar o Projeto Pedagógico e autorizar o funcionamento do Curso Técnico em Meio Ambiente – Eixo Tecnológico: Ambiente e Saúde – Educação Profissional Técnica de nível médio da Escola Estadual Eneil Vargas, sediada no Município de Coronel Sapucaia/MS, pelo prazo de 5 (cinco) anos.

Art. 3º Esta Resolução entrará em vigor na data da sua publicação.

**CAMPO GRANDE-MS**, 26 de julho de 2013.

**CHEILA CRISTINA VENDRAMI**  
**Secretária de Estado de Educação, em exercício**

**Extrato de Termo Aditivo nº 01 ao Acordo de Cooperação Mútua sob n. cadastral 18554 de 10/08/2011**  
**Processo: 29/032710/2011**

**Partes:** Estado de Mato Grosso do Sul, por meio da Secretaria de Estado de Educação - CNPJ/MF N 02.585.924/0001-22 denominada CONCEDENTE e o Município de TRÊS LAGOAS/MS, CNPJ/MF N.03.184.041/0001-73, denominado CONVENENTE.

**Amparo Legal:** Decreto Estadual n. 11.261 de 16 de junho de 2003 e alterações posteriores, na Lei Federal n. 8.666 de 21 de junho de 1993, e alterações posteriores na Resolução SEFAZ n. 2093 de 24 de outubro de 2007 e alterações posteriores.

**Objeto:** Alterar a Cláusula Quarta do Acordo de Cooperação Mútua sob n. cadastral 18554, prorrogando a sua vigência.

**Vigência:** a partir da data da assinatura e término em 31/07/2015

**Assinatura:** 01/08/2013

**MARIA NILENE BADECA DA COSTA – CPF/MF n. 250.250.311-68**

Secretária de Estado de Educação – CONCEDENTE

**MÁRCIA MARIA SOUZA COSTA MOURA DE PAULA - CPF/MF n. 321.381.211-00**

Prefeita do Município de TRÊS LAGOAS/MS, CONVENENTE.

**SECRETARIA DE ESTADO DE SAÚDE**

**EXTRATO DE COMPROVANTE DA ENTREGA DE EMPENHO N.º 5451/2013**

**Processo N.º 27/004355/2013**

**PARTES:** 1. O GOVERNO DO ESTADO DE MATO GROSSO DO SUL, através da Secretaria de Estado de Saúde/Fundo Especial de Saúde;  
**2. GELOSUL INDÚSTRIA DE MÓVEIS DE MS LTDA – ME.**

**OBJETO:** O objeto do presente contrato é **aquisição de mobiliário**, em conformidade com as especificações constantes na **Ata nº046/2013**, com o objetivo de atender as necessidades da CCV/SES/MS.

**RECURSOS:** O valor global deste contrato é de R\$ 6.772,00 (seis mil setecentos e setenta e dois reais). As despesas decorrentes do fornecimento correrão à conta do Programa de Trabalho n.º 10305001226760000, Natureza da Despesa 449052, Fonte 0281, conforme Nota de Empenho n.º 5451/2013, emitida em 19/11/2013 no valor de R\$ 6.772,00 (seis mil setecentos e setenta e dois reais).

**DATA ASS:** 29/11/2013

**ASS:** **ANTONIO LASTORIA**  
**HILTON WASHITON**

**EXTRATO DE COMPROVANTE DA ENTREGA DE EMPENHO N.º 5452/2013**

**Processo N.º 27/004355/2013**

**PARTES:** 1. O GOVERNO DO ESTADO DE MATO GROSSO DO SUL, através da Secretaria de Estado de Saúde/Fundo Especial de Saúde;  
**2. MOV FLEX INDÚSTRIA DE MÓVEIS E COMÉRCIO LTDA.**

**OBJETO:** O objeto do presente contrato é **aquisição de mobiliário**, em conformidade com as especificações constantes na **Ata nº046/2013**, com o objetivo de atender as necessidades da CCV/SES/MS.

**RECURSOS:** O valor global deste contrato é de R\$ 10.363,00 (dez mil trezentos e sessenta e três reais). As despesas decorrentes do fornecimento correrão à conta do Programa de Trabalho n.º 10305001226760000, Natureza da Despesa 449052, Fonte 0281, conforme Nota de Empenho n.º 5452/2013, emitida em 19/11/2013 no valor de R\$ 10.363,00 (dez mil trezentos e sessenta e três reais).

**DATA ASS:** 26/11/2013

**ASS:** ANTONIO LASTORIA  
LEONARDO PRIMO ARAÚJO

**EXTRATO DE COMPROVANTE DA ENTREGA DE EMPENHO N.º 5453/2013**  
**Processo N.º 27/004355/2013**

**PARTES:** 1. O GOVERNO DO ESTADO DE MATO GROSSO DO SUL, através da Secretaria de Estado de Saúde/Fundo Especial de Saúde;

**2. OLIVEIRA & SANCHES LTDA.**

**OBJETO:** O objeto do presente contrato é **aquisição de mobiliário**, em conformidade com as especificações constantes na **Ata nº046/2013**, com o objetivo de atender as necessidades da CCV/SES/MS.

**RECURSOS:** O valor global deste contrato é de R\$ 582,52 (quinhentos e oitenta e dois reais e cinquenta e dois centavos). As despesas decorrentes do fornecimento correrão à conta do Programa de Trabalho n.º 10305001226760000, Natureza da Despesa 449052, Fonte 0281, conforme Nota de Empenho n.º 5453/2013, emitida em 19/11/2013 no valor de R\$ 582,52 (quinhentos e oitenta e dois reais e cinquenta e dois centavos).

**DATA ASS:** 22/11/2013

**ASS:** ANTONIO LASTORIA  
EDNA SANCHES GONÇALVES DE OLIVEIRA

**EXTRATO DE COMPROVANTE DA ENTREGA DE EMPENHO N.º 5454/2013**  
**Processo N.º 27/004355/2013**

**PARTES:** 1. O GOVERNO DO ESTADO DE MATO GROSSO DO SUL, através da Secretaria de Estado de Saúde/Fundo Especial de Saúde;

**2. MILANFLEX COMÉRCIO E INDÚSTRIA DE MÓVEIS E EQUIPAMENTOS LTDA.**

**OBJETO:** O objeto do presente contrato é **aquisição de mobiliário**, em conformidade com as especificações constantes na **Ata nº046/2013**, com o objetivo de atender as necessidades da CCV/SES/MS.

**RECURSOS:** O valor global deste contrato é de R\$ 2.113,00 (dois mil cento e treze reais). As despesas decorrentes do fornecimento correrão à conta do Programa de Trabalho n.º 10305001226760000, Natureza da Despesa 449052, Fonte 0281, conforme Nota de Empenho n.º 5454/2013, emitida em 19/11/2013 no valor de R\$ 2.113,00 (dois mil cento e treze reais).

**DATA ASS:** 02/12/2013

**ASS:** ANTONIO LASTORIA  
IDILEY PEREIRA

**EXTRATO DE COMPROVANTE DA ENTREGA DE EMPENHO N.º 5483/2013**  
**Processo N.º 27/004203/2013**

**PARTES:** 1. O GOVERNO DO ESTADO DE MATO GROSSO DO SUL, através da Secretaria de Estado de Saúde/Fundo Especial de Saúde;

**2. MOV FLEX IND. DE IMÓVEIS E COM LTDA.**

**OBJETO:** O Objeto do presente contrato é **aquisição de cadeiras** em conformidade com as especificações constantes na **Ata. Nº 046/2013**, com o objetivo de atender a CERA/SES/MS.

**RECURSOS:** O valor global deste contrato é de R\$ 22.008,00 (vinte e dois mil e oito reais). As despesas decorrentes do fornecimento correrão à conta do Programa de Trabalho n.º 10302004226840000, Natureza da Despesa 449052, Fonte 0281 conforme Nota de Empenho n.º 5483/2013, emitida em 21/11/2013, no valor de R\$ 22.008,00 (vinte e dois mil e oito reais).

**DATA ASS:** 02/12/2013

**ASS:** ANTONIO LASTORIA  
LEONARDO PRIMO ARAÚJO

**EXTRATO DE COMPROVANTE DA ENTREGA DE EMPENHO N.º 5744/2013**  
**Processo N.º 27/004016/2013**

**PARTES:** 1. O GOVERNO DO ESTADO DE MATO GROSSO DO SUL, através da Secretaria de Estado de Saúde/Fundo Especial de Saúde;

**2. MOV FLEX IND. DE IMÓVEIS E COM LTDA.**

**OBJETO:** O Objeto do presente contrato é **aquisição de armários** em conformidade com as especificações constantes na **Ata. Nº 046/2013**, com o objetivo de atender a CERA/SES/MS.

**RECURSOS:** O valor global deste contrato é de R\$ 17.118,00 (dezessete mil cento e dezoito reais). As despesas decorrentes do fornecimento correrão à conta do Programa de Trabalho n.º 10302004226840000, Natureza da Despesa 449052, Fonte 0281 conforme Nota de Empenho n.º 5744/2013, emitida em 25/11/2013, no valor de R\$ 17.118,00 (dezessete mil cento e dezoito reais).

**DATA ASS:** 02/12/2013

**ASS:** ANTONIO LASTORIA  
LEONARDO PRIMO ARAÚJO

**EXTRATO DE COMPROVANTE DA ENTREGA DE EMPENHO N.º 5778/2013**  
**Processo N.º 27/004472/2013**

**PARTES:** 1. O GOVERNO DO ESTADO DE MATO GROSSO DO SUL, através da Secretaria de Estado de Saúde/Fundo Especial de Saúde;

**2. MOV FLEX IND. DE IMÓVEIS E COM LTDA.**

**OBJETO:** O Objeto do presente contrato é **aquisição de cadeiras** em conformidade com as especificações constantes na **Ata. Nº 046/2013**, com o objetivo de atender a Casa da Saúde/MS.

**RECURSOS:** O valor global deste contrato é de R\$ 11.864,00 (onze mil oitocentos e sessenta e quatro reais). As despesas decorrentes do fornecimento correrão à conta do Programa de Trabalho n.º 10303000929500000, Natureza da Despesa n. 449052, Fonte 0100 conforme Nota de Empenho n.º 5778/2013, emitida em 26/11/2013, no valor de R\$ 11.864,00 (onze mil oitocentos e sessenta e quatro reais).

**DATA ASS:** 02/12/2013

**ASS:** ANTONIO LASTORIA  
LEONARDO PRIMO ARAÚJO

**Resolução N. 86/SES/MS**

**29 de novembro de 2013.**

Autorizar as transferências dos recursos provenientes, das emendas parlamentares, do Fundo Especial de Saúde para os Fundos Municipais de Saúde

O **Secretário de Estado de Saúde de Mato Grosso do Sul**, no uso de suas atribuições legais e considerando o disposto no Decreto 13.672, de 05 de julho de 2013, e a Resolução Conjunta SEFAZ/SES n. 01/2013, de 25 de novembro de 2013.

**RESOLVE:**

Art. 1º Autorizar as transferências dos recursos provenientes, das emendas parlamentares, do Fundo Especial de Saúde para os Fundos Municipais de Saúde, conforme abaixo relacionados:

Município	CNPJ do Fundo Municipal de Saúde	Objeto	Valor	nº Processo
Serviria	10.530.745/0001-16	aquisição de veículos para a Secretaria Municipal de Saúde	100.000,00	27/4656/13
Pedro Gomes	10.693.916/0001-28	Aquisição de ambulância tipo B	110.000,00	27/4620/13

Art. 2º Os Municípios beneficiários deverão executar os recursos transferidos em conformidade com os projetos aprovados e com a Resolução Conjunta SEFAZ/SES n. 01/2013, de 25 de novembro de 2013

Art. 3º Esta Resolução entrará em vigor na data de sua publicação.

**ANTONIO LASTORIA**  
Secretário de Estado de Saúde

**SECRETARIA DE ESTADO DE JUSTIÇA E SEGURANÇA PÚBLICA**

**Extrato do Contrato Nº 0095/2013/SEJUSP Nº Cadastral 2603**

**Processo:** 31/300.858/2013  
**Partes:** O Estado de Mato Grosso do Sul, por intermédio da(o) SECRETARIA DE ESTADO DE JUSTIÇA E SEGURANÇA PÚBLICA (com recursos do FUNDO ESPECIAL DE REEQUIPAMENTO DA SEJUSP DE MS) e CARGO VEÍCULOS LTDA

**Objeto:** Aquisição de veículos diversos, motocicletas e capacetes.

**Ordenador de Despesas:** Luiz Serafim Dias  
 **Dotação Orçamentária:** Programa de trabalho 06181002927510000 - BAIRROAMENTO E REFORMAS DAS INSTITUIÇÕES POLICIAIS; Fontes de Recursos 0281999002 - CONVENIO N. 11.127/2007/PROJU/MUN.TRES LAGOAS e 0281710003 - CONV.N.16370/2010/DETRAN/MS/SEJUSP/PONTA PORA, Natureza de Despesas 344905252 - VEÍCULOS DE TRACAO MECANICA.

**Valor:** R\$ 333.000,00 (trezentos e trinta e três mil reais)  
**Amparo Legal:** Lei nº 8.666, de 21/06/1993 e suas alterações e, no que couber, a Lei nº 10.520, de 17/07/2002.

**Do Prazo:** O contrato terá vigência de 12 (doze) meses, contados a partir de sua assinatura.

**Data da Assinatura:** 26/11/2013  
**Assinam:** WANTUIR FRANCISCO BRASIL JACINI e NILSON ANTONIO MAINI PRIAMO

**Extrato do Contrato Nº 0094/2013/SEJUSP Nº Cadastral 2602**

**Processo:** 31/300.858/2013  
**Partes:** O Estado de Mato Grosso do Sul, por intermédio da(o) SECRETARIA DE ESTADO DE JUSTIÇA E SEGURANÇA PÚBLICA (com recursos do FUNDO ESPECIAL DE REEQUIPAMENTO DA SEJUSP DE MS) e MOTUS COMÉRCIO DE VEÍCULOS E MOTOS LTDA

**Objeto:** Aquisição de veículos diversos, motocicletas e capacetes.

**Ordenador de Despesas:** Luiz Serafim Dias  
 **Dotação Orçamentária:** Programa de trabalho 06181002927510000 - BAIRROAMENTO E REFORMAS DAS INSTITUIÇÕES POLICIAIS; Fontes de Recursos 0281930008 - CONV.20544/2012DETRAN/SEJUSP/MUN.DOURADOS e 0281530003 - CONVENIO N. 15.239/2009 - PROJU - CAARAPO e 0281390004 - CONV.17.400/2011 SONORA/SSP/PM/DETRAN e 0281690003 - CONV. N. 13.063/08/PROJU/DETRAN/PM/FUNRESP e 0281700002 - CONVENIO N. 14.422/09/PROJ/PREF.AQUIDAUANA e 0281999203 - CONVENIO N.20.585/2012-ANASTACIO/DETRAN-MS e 0281360004 - CONV. N. 18.508/2011/DETRAN/MS-FUNRESP e 0281670002 - CONV. N.14.350/2009/PROJU/GUIA L.D. LAGUNA e 0281460003 - CONVENIO N. 11.063/2007/PROJU/NAVIRAI e 0281490004 - CONVENIO N. 15.487/2009 - PROJU - COSTA RICA e 0281330003 - CONVENIO N. 11.967/2008/PROJU/MUN.MARACAJU e 0281450003 - CONVENIO N. 11306/2008/PROJU/MUN.AMAMBAI e 0281290002 - FISCALIZACAO DE TRANSITO MUN COXIM-CV19358/11 e 0281420003 - CONVENIO 20.633/2012 MUNICIPIO DE B. VISTA e 0281999002 - CONVENIO N. 11.127/2007/PROJU/MUN.TRES LAGOAS e 0281930008 - CONV.20544/2012DETRAN/SEJUSP/MUN.DOURADOS e 0281530003 - CONVENIO N. 15.239/2009 - PROJU - CAARAPO e 0281290002 - FISCALIZACAO DE TRANSITO MUN COXIM-CV19358/11 e 0281390004 - CONV.17.400/2011 SONORA/SSP/PM/DETRAN e 0281500003 - CONV.18472/2011/SEJUSP/PM/DETRAN/LADARIO e 0281690003 - CONV. N. 13.063/08/PROJU/DETRAN/PM/FUNRESP e 0281700002 - CONVENIO N. 14.422/09/PROJ/PREF.AQUIDAUANA e 0281999203 - CONVENIO N.20.585/2012-ANASTACIO/DETRAN-MS e 0281630004 - CONVENIO Nº 18.290/2011-DETRAN/SEJUSP/IVINHÉM e 0281007003 - CONVÊNIO Nº 20579/12 - DETRAN/MUNC.BATAGUASSU e 0281160004 - CONVENIO N.15.323/09 - PROJU - NOVA ANDRADINA e 0281420003 - CONVENIO 20.633/2012 MUNICIPIO DE B. VISTA e 0281360004 - CONV. N. 18.508/2011/DETRAN/MS-FUNRESP e 0281670002 - CONV. N.14.350/2009/PROJU/GUIA L.D. LAGUNA e 0281999401 - CONVENIO 17.382/2011 - MUNICIPIO DE NIOAQUE e 0281500003 - CONV.18472/2011/SEJUSP/PM/DETRAN/LADARIO e 0281999401 - CONVENIO 17.382/2011 - MUNICIPIO DE NIOAQUE e 0281470002 - CONVENIO N. 15.700/09/PROJU/FUNRESP/MS e 0281720002 - CONVENIO N. 15.540/09/PROJU/FUNRESP/MS e 0281470002 - CONVENIO N. 15.700/09/PROJU/FUNRESP/MS e 0281720002 - CONVENIO N. 15.540/09/PROJU/FUNRESP/MS e 0281460003 - CONVENIO N.

**Valor:** 11.063/2007/PROJU/NAVIRAI e 0281310003 - CONV. N. 11.483/2008/PROJU/CHAPADAO DO SUL e 0281490004 - CONVENIO N. 15.487/2009 - PROJU - COSTA RICA e 0281330003 - CONVENIO N. 11.967/2008/PROJU/MUN. MARACAJU e 0281450003 - CONVENIO N. 11306/2008/PROJU/MUN.AMAMBAI e 0240000000 - RECURSOS DIRETAMENTE ARRECADADOS, Natureza de Despesas 344905252 - VEICULOS DE TRACAO MECANICA; 333903028 - MATERIAL DE PROTECAO E SEGURANCA; R\$ 617.813,00 (seiscentos e dezessete mil e oitocentos e treze reais)

**Amparo Legal:** Lei nº 8.666, de 21/06/1993 e suas alterações e, no que couber, a Lei nº 10.520, de 17/07/2002.

**Do Prazo:** O contrato terá vigência de 12 (doze) meses, contados a partir de sua assinatura.

**Data da Assinatura:** 26/11/2013

**Assinam:** WANTUIR FRANCISCO BRASIL JACINI e TOMAS KARL BOOS

**RETIFICA-SE POR TER CONSTADO INCORREÇÃO NO ORIGINAL PUBLICADO NO DIÁRIO OFICIAL Nº 8.567, DE 02 DE DEZEMBRO DE 2013, PÁG. 22.**

**Processo:** 31/000.206/2010  
**Onde se Lê:** Extrato do III Termo Aditivo ao Contrato Nº 0093/2010/FUNRESP Nº Cadastral 2684

**E**  
**Partes:** O Estado de Mato Grosso do Sul, por intermédio do FUNDO ESPECIAL DE REEQUIPAMENTO DA SEJUSP DE MS e VIVO S.A

**LEIA-SE:** Extrato do III Termo Aditivo ao Contrato Nº 0093/2010/SEJUSP Nº Cadastral 2684

**E**  
**Partes:** O Estado de Mato Grosso do Sul, por meio da(o) SECRETARIA DE ESTADO DE JUSTIÇA E SEGURANÇA PÚBLICA - MS e VIVO S.A

**SECRETARIA DE ESTADO DE GESTÃO DE RECURSOS HUMANOS**

**Despacho da Ordenadora de Despesa**  
**Autorizo as despesas abaixo relacionadas:**

**Amparo Legal:** Lei 8666/93 – não aplicável

**Processo:** 47/000.014/2013  
**Nota de Empenho:** 524 **Data da NE:** 18/11/2013  
**Valor:** R\$ 15.073,62  
**Favorecido:** Vencimentos e Vantagens Fixas  
**Objeto:** Anulação de empenho

**Processo:** 47/000.014/2013  
**Nota de Empenho:** 525 **Data da NE:** 18/11/2013  
**Valor:** R\$ 1.801.279,90  
**Favorecido:** Vencimentos e Vantagens Fixas  
**Objeto:** Folha de pagamento mês de novembro de 2013

**Processo:** 47/000.014/2013  
**Nota de Empenho:** 526 **Data da NE:** 18/11/2013  
**Valor:** R\$ 67,20  
**Favorecido:** Vencimentos e Vantagens Fixas  
**Objeto:** Folha de pagamento mês de novembro de 2013

**Processo:** 47/000.014/2013  
**Nota de Empenho:** 527 **Data da NE:** 18/11/2013  
**Valor:** R\$ 5.447,08  
**Favorecido:** Vencimentos e Vantagens Fixas  
**Objeto:** Folha de pagamento mês de novembro de 2013

**Processo:** 47/000.014/2013  
**Nota de Empenho:** 528 **Data da NE:** 18/11/2013  
**Valor:** R\$ 528.742,05  
**Favorecido:** Vencimentos e Vantagens Fixas  
**Objeto:** Folha de pagamento mês de novembro de 2013

**Processo:** 47/000.014/2013  
**Nota de Empenho:** 529 **Data da NE:** 18/11/2013  
**Valor:** R\$ 120,00  
**Favorecido:** Vencimentos e Vantagens Fixas  
**Objeto:** Folha de pagamento mês de novembro de 2013

**Processo:** 47/000.014/2013  
**Nota de Empenho:** 530 **Data da NE:** 18/11/2013  
**Valor:** R\$ 228.301,47  
**Favorecido:** Agência de Previdência Social de MS  
**Objeto:** Folha de pagamento mês de novembro de 2013

**Processo:** 47/000.014/2013  
**Nota de Empenho:** 531 **Data da NE:** 18/11/2013  
**Valor:** R\$ 39.769,27  
**Favorecido:** Cassems – Caixa de Assistência dos Servidores de MS  
**Objeto:** Folha de pagamento mês de novembro de 2013

**Processo:** 47/000.014/2013  
**Nota de Empenho:** 532 **Data da NE:** 18/11/2013  
**Valor:** R\$ 28.120,04  
**Favorecido:** INSS – Instituto Nacional do Seguro Social  
**Objeto:** Folha de pagamento mês de novembro de 2013

**Processo:** 47/000.014/2013  
**Nota de Empenho:** 533 **Data da NE:** 18/11/2013  
**Valor:** R\$ 886,50  
**Favorecido:** Fundo de Garantia por Tempo de Serviço  
**Objeto:** Folha de pagamento mês de novembro de 2013

**Processo:** 47/000.014/2013  
**Nota de Empenho:** 534 **Data da NE:** 18/11/2013  
**Valor:** R\$ 761,21  
**Favorecido:** Instituto Municipal Previdência Campo Grande  
**Objeto:** Folha de pagamento mês de novembro de 2013

**Processo:** 47/000.257/2013  
**Nota de Empenho:** 539 **Data da NE:** 19/11/2013  
**Valor:** R\$ 51,00  
**Favorecido:** Taxa de Registro do Comércio  
**Objeto:** Pagamento GRU para cópias de interesse da Agrosul

**Processo:** 47/000.014/2013  
**Nota de Empenho:** 541 **Data da NE:** 21/11/2013  
**Valor:** R\$ 796,17  
**Favorecido:** Agência de Previdência Social de MS  
**Objeto:** Ageprev 20% art. 122 da Lei 3.150 e alterações

**Processo:** 47/000.014/2013  
**Nota de Empenho:** 542 **Data da NE:** 21/11/2013  
**Valor:** R\$ 1.228,95  
**Favorecido:** Agência de Previdência Social de MS  
**Objeto:** Ageprev 20% art. 117 da Lei 3.150 e alterações

**Processo:** 47/000.014/2013  
**Nota de Empenho:** 544 **Data da NE:** 25/11/2013  
**Valor:** R\$ 14.478,74  
**Favorecido:** Vencimentos e Vantagens Fixas  
**Objeto:** Anulação de empenho

**Processo:** 47/000.014/2013  
**Nota de Empenho:** 547 **Data da NE:** 26/11/2013  
**Valor:** R\$ 1.342,71  
**Favorecido:** Vencimentos e Vantagens Fixas  
**Objeto:** Anulação de empenho

**Processo:** 47/000.014/2013  
**Nota de Empenho:** 548 **Data da NE:** 26/11/2013  
**Valor:** R\$ 1,00  
**Favorecido:** Vencimentos e Vantagens Fixas  
**Objeto:** Anulação de empenho

**Processo:** 47/000.014/2013  
**Nota de Empenho:** 549 **Data da NE:** 26/11/2013  
**Valor:** R\$ 64,99  
**Favorecido:** Vencimentos e Vantagens Fixas  
**Objeto:** Anulação de empenho

**Processo:** 47/000.257/2013  
**Nota de Empenho:** 552 **Data da NE:** 28/11/2013  
**Valor:** R\$ 51,00  
**Favorecido:** Procuradoria da Fazenda Nacional - MS  
**Objeto:** Pagamento GRU para cópias de interesse da Agrosul

**Processo:** 47/000.257/2013  
**Nota de Empenho:** 553 **Data da NE:** 28/11/2013  
**Valor:** R\$ 51,00  
**Favorecido:** Taxa de Regsitro do Comércio  
**Objeto:** Anulação de empenho

**Processo:** 47/000.257/2013  
**Nota de Empenho:** 555 **Data da NE:** 29/11/2013  
**Valor:** R\$ 36.000,00  
**Favorecido:** Contribuição Financiamento Seguridade Nacional  
**Objeto:** Cofins Agrosul

**Processo:** 47/000.274/2013  
**Nota de Empenho:** 556 **Data da NE:** 29/11/2013  
**Valor:** R\$ 11.000,00  
**Favorecido:** PIS/Faturamento  
**Objeto:** PIS Agrosul

**Amparo Legal:** Lei Federal 10.520/2002 e 8.666/93

**Processo:** 47/000.043/2011  
**Nota de Empenho:** 508 **Data:** 06/11/2013  
**Valor:** R\$ 1.174,00  
**Favorecido:** Taurus Distribuidora de Petróleo Ltda.  
**Objeto:** Combustível

**Processo:** 47/000.043/2011  
**Nota de Empenho:** 509 **Data:** 06/11/2013  
**Valor:** R\$ 150,00  
**Favorecido:** Taurus Distribuidora de Petróleo Ltda.  
**Objeto:** Filtro

**Processo:** 47/000.105/2013  
**Nota de Empenho:** 512 **Data:** 06/11/2013  
**Valor:** R\$ 110,10  
**Favorecido:** Comercial T & C Ltda. - EPP  
**Objeto:** Aquisição de copo descartável

**Processo:** 47/000.171/2013  
**Nota de Empenho:** 513 **Data:** 06/11/2013  
**Valor:** R\$ 100,00  
**Favorecido:** Youssif Amim Youssif - EPP  
**Objeto:** Aquisição de Gás liquefeito de Petróleo

**Processo:** 47/000.052/2011  
**Nota de Empenho:** 514 **Data:** 07/11/2013  
**Valor:** R\$ 7.023,66  
**Favorecido:** Guatós Comércio e Serviços Ltda.  
**Objeto:** Serviço de limpeza e conservação

**Processo:** 47/000.043/2011  
**Nota de Empenho:** 515 **Data:** 07/11/2013  
**Valor:** R\$ 230,00  
**Favorecido:** Taurus Distribuidora de Petróleo Ltda.  
**Objeto:** Óleo lubrificante

**Processo:** 47/000.043/2011  
**Nota de Empenho:** 516 **Data:** 07/11/2013  
**Valor:** R\$ 300,00  
**Favorecido:** S. H. Informática Ltda.  
**Objeto:** Serviço de manutenção dos cartões de abastecimento

**Processo:** 47/000.043/2011  
**Nota de Empenho:** 517 **Data:** 07/11/2013  
**Valor:** R\$ 100,00  
**Favorecido:** S. H. Informática Ltda.  
**Objeto:** Serviço de lavagem e borracharia

**Processo:** 47/000.248/2013  
**Nota de Empenho:** 518 **Data:** 07/11/2013  
**Valor:** R\$ 1.500,00  
**Favorecido:** Easycred Serviços de Crédito e Turismo Eireli  
**Objeto:** Passagem rodoviária estadual

**Processo:** 47/000.043/2011  
**Nota de Empenho:** 519 **Data:** 12/11/2013  
**Valor:** R\$ 277,61  
**Favorecido:** Taurus Distribuidora de Petróleo Ltda.  
**Objeto:** Anulação de empenho

**Processo:** 47/000.043/2011  
**Nota de Empenho:** 521 **Data:** 14/11/2013  
**Valor:** R\$ 1.173,00  
**Favorecido:** Taurus Distribuidora de Petróleo Ltda.  
**Objeto:** Combustível

**Processo:** 47/000.443/2012  
**Nota de Empenho:** 522 **Data:** 18/11/2013  
**Valor:** R\$ 2.240,00  
**Favorecido:** S. H. Informática Ltda.  
**Objeto:** Peças para manutenção de veículo

**Processo:** 47/000.443/2012  
**Nota de Empenho:** 523 **Data:** 18/11/2013  
**Valor:** R\$ 100,00  
**Favorecido:** S. H. Informática Ltda.  
**Objeto:** Serviço de manutenção de veículo

**Processo:** 47/000.128/2013  
**Nota de Empenho:** 536 **Data:** 19/11/2013  
**Valor:** R\$ 200,00  
**Favorecido:** Certisign Certificadora Digital S/A.  
**Objeto:** Certificado para pessoa física e-cpf, tipo A3

**Processo:** 47/000.590/2012  
**Nota de Empenho:** 543 **Data:** 22/11/2013  
**Valor:** R\$ 7.700,00  
**Favorecido:** H2L Equipamentos e Sistemas Ltda.  
**Objeto:** Serviço de locação e manutenção de equipamentos

**Processo:** 47/000.171/2013  
**Nota de Empenho:** 545 **Data:** 25/11/2013  
**Valor:** R\$ 100,00  
**Favorecido:** Youssif Amin Youssif - EPP  
**Objeto:** Gás liquefeito de petróleo

**Processo:** 47/000.105/2013  
**Nota de Empenho:** 546 **Data:** 25/11/2013  
**Valor:** R\$ 110,10  
**Favorecido:** Comercial T & C Ltda. - EPP  
**Objeto:** Copo descartável

**Processo:** 47/000.043/2011  
**Nota de Empenho:** 550 **Data:** 26/11/2013  
**Valor:** R\$ 1.173,00  
**Favorecido:** Taurus Distribuidora de Petróleo Ltda.  
**Objeto:** Combustível

**Processo:** 47/000.150/2013  
**Nota de Empenho:** 551 **Data:** 28/11/2013  
**Valor:** R\$ 58,40  
**Favorecido:** I. A. Campagna Junior e Cia. Ltda.  
**Objeto:** Açúcar Cristal

**Processo:** 47/000.043/2011  
**Nota de Empenho:** 554 **Data:** 29/11/2013  
**Valor:** R\$ 304,61  
**Favorecido:** Taurus Distribuidora de Petróleo Ltda.  
**Objeto:** Anulação de empenho

#### **Amparo Legal: Lei 8.666/93, art. 25**

**Processo:** 47/000.018/2013  
**Nota de Empenho:** 510 **Data:** 06/11/2013  
**Valor:** R\$ 1.760,00  
**Favorecido:** Relação de Diárias das Unidades  
**Objeto:** Diárias para Superintendência da Segurança Patrimonial

**Processo:** 47/000.002/2013  
**Nota de Empenho:** 511 **Data:** 06/11/2013  
**Valor:** R\$ 4.000,00  
**Favorecido:** OI S/A.  
**Objeto:** Serviço de telefonia fixa, local e interurbano

**Processo:** 47/000.022/2013  
**Nota de Empenho:** 535 **Data:** 18/11/2013  
**Valor:** R\$ 19.806,76  
**Favorecido:** Águas Guariroba S/A.  
**Objeto:** Serviço de fornecimento de água e esgoto.

**Processo:** 47/000.055/2011  
**Nota de Empenho:** 537 **Data:** 19/11/2013  
**Valor:** R\$ 8.783,10  
**Favorecido:** Assetur - Assoc. das Empresas de Transporte Coletivo de Campo Grande  
**Objeto:** Aquisição de créditos de vale transporte

**Processo:** 47/000.055/2011  
**Nota de Empenho:** 538 **Data:** 19/11/2013  
**Valor:** R\$ 526,98  
**Favorecido:** Assetur - Assoc. das Empresas de Transporte Coletivo de Campo Grande  
**Objeto:** Serviço de rastreamento de cartão de vale transporte

**Processo:** 47/000.022/2013  
**Nota de Empenho:** 540 **Data:** 20/11/2013  
**Valor:** R\$ 11.840,00  
**Favorecido:** Águas Guariroba S/A.  
**Objeto:** Serviço de fornecimento de água e esgoto

#### **Amparo Legal: Lei 8.666/93, art. 24**

**Processo:** 47/000.050/2011  
**Nota de Empenho:** 520 **Data:** 14/11/2013  
**Valor:** R\$ 200,00  
**Favorecido:** Empresa Brasileira de Correios e Telégrafos  
**Objeto:** Serviço de postagem e sedex

**Evelyse Ferreira Cruz Oyadomari**  
**Ordenadora de Despesa**

## **ADMINISTRAÇÃO INDIRETA**

### **AGÊNCIA ESTADUAL DE ADMINISTRAÇÃO DO SISTEMA PENITENCIÁRIO**

**Extrato do Contrato Nº 0003/2013/AGEPEN** **Nº Cadastral 2297**  
**Número de Laudo:** 232/2013  
**Processo:** 31/600.555/2013  
**Partes:** O Governo do Estado de Mato Grosso do Sul, por intermédio da(o) AGÊNCIA ESTADUAL DE ADMINISTRAÇÃO DO SISTEMA PENITENCIÁRIO e IVANETE ALMEIDA GUIMARÃES  
**Objeto:** Constitui objeto do presente contrato de locação de um imóvel urbano, localizado na Rua Engenheiro Elviro Mário Mancini, n. 2569, Vila Nova, no Município de Três Lagoas/MS, Matriculado no Cartório do 1º Ofício-Serviço de Registro de Imóveis - Lote 04 e 05 - Quadra BC - do loteamento Vila Santana, com área de 250 m2 - Matrícula 10.806 - Livro 02 - Folha 01/data 04/03/2002 de propriedade de Ivanete Almeida Guimarães. É parte integrante deste contrato, o Parecer Técnico n. 232/2013 - JAE/SEOP e Parecer Técnico n. 130/2008 da JAE/SEOP/MS, constante do processo n. 31/601.312/2008.  
**Ordenador de Despesas:** Deusdete Souza de Oliveira Filho  
**Dotação Orçamentária:** Programa de trabalho 14421002927420000 - GESTAO DO SISTEMA PRISIONAL; Fontes de Recursos 0100000000 - RECURSOS ORDINARIOS DO TESOIRO; Natureza de Despesas 333903615 - LOCAÇÃO DE IMOVEIS.  
**Valor:** R\$ 24.600,00 (vinte e quatro mil e seiscentos reais)  
**Amparo Legal:** Lei nº 8.666, de 21/06/1993 e suas alterações e, no que couber, a Lei nº 10.520, de 17/07/2002.  
**Do Prazo:** O contrato terá vigência de 12 (doze) meses, a contar da data de sua assinatura.  
**Data da Assinatura:** 19/11/2013  
**Assinam:** DEUSDETE SOUZA DE OLIVEIRA FILHO e IVANETE ALMEIDA GUIMARÃES

### **AGÊNCIA DE PREVIDÊNCIA SOCIAL DE MATO GROSSO DO SUL**

**Extrato do I Termo Aditivo ao Contrato Nº 0002/2012/AGEPREV**  
**Nº Cadastral 644**  
**Processo:** 13/503.356/2012  
**Partes:** AGÊNCIA DE PREVIDÊNCIA SOCIAL DE MATO GROSSO DO SUL e BANCO DO BRASIL S.A  
**Objeto:** Alterar cláusula 31ª - da vigência  
**Ordenador de Despesas:** Nelson Yutoku Tobaru  
**Amparo Legal:** Lei 8666  
**Valor:** R\$ 3.600,00 (três mil e seiscentos reais)  
**Do Prazo:** 04/12/2013 à 03/12/2014  
**Data de Assinatura:** 26/11/2013  
**Assinam:** NELSON YUTOKU TOBARU e LUCIMAR LACERDA DE MELO

### **AGÊNCIA ESTADUAL DE GESTÃO DE EMPREENDIMENTOS**

**Extrato da Ordem de Execução de Serviços Nº 0672/2013/AGESUL**  
**Nº Cadastral 2615**  
**Processo:** 19/102.164/2013  
**Partes:** AGÊNCIA ESTADUAL DE GESTÃO DE EMPREENDIMENTOS e WV CONSTRUÇÕES E PAVIMENTAÇÕES LTDA  
**Objeto:** REFORMA DE PONTE DE MADEIRA EM VIGAMENTO SIMPLES (V.S.) NA RODOVIA MS/386, SOBRE O CÔRREGO AVELINO CUÊ KM 28,000 - TRECHO: ENTRº BR/163 - IGUATEMI, EXTENSÃO DE 12,00 M, NO MUNICÍPIO DE JAPORÁ/MS.  
**Ordenador de Despesas:** Maria Wilma Casanova Rosa  
**Dotação Orçamentária:** Programa de trabalho 26782002221610000 - DESENVOLVIMENTO DE TRANSPORTE MULTIMODAL, Fontes de Recursos 0241000000 - RECURSOS ARRECADADOS PELO FUNDERSUL, Natureza de Despesas 344905143 - REFORMA DE PONTE DE MADEIRA  
**Valor:** R\$ 101.301,29 (cento e um mil e trezentos e um reais e vinte e nove centavos)  
**Amparo Legal:** Lei nº 8.666, de 21/06/1993 e suas alterações e, no que couber, a Lei nº 10.520, de 17/07/2002.  
**Do Prazo:** O prazo de execução dos serviços será de 30 (trinta) dias consecutivos, contados da data do recebimento da presente OES.  
**Data da Assinatura:** 28/11/2013  
**Assinam:** MARIA WILMA CASANOVA ROSA e VALTER GUANDALINE

#### **Extrato da Ordem de Execução de Serviços Nº 0673/2013/AGESUL** **Nº Cadastral 2617**

**Processo:** 19/102.159/2013  
**Partes:** AGÊNCIA ESTADUAL DE GESTÃO DE EMPREENDIMENTOS e RECOM - REFORMAS, CONSTRUÇÕES E MELHORAMENTOS LTDA  
**Objeto:** REFORMA DE PONTE DE MADEIRA EM VIGAMENTO SIMPLES (V.S.), NA RODOVIA MS/423, SOBRE A VAZANTE III DO FEIOSO, TRECHO: ENTRº BR/163 - FAZENDA ÁGUA VIVA, COM EXTENSÃO DE 55,30 M, NO MUNICÍPIO DE RIO VERDE DE MATO GROSSO - MS  
**Ordenador de Despesas:** Maria Wilma Casanova Rosa

**Dotação Orçamentária:** Programa de trabalho 26782002221610000 - DESENVOLVIMENTO DE TRANSPORTE MULTIMODAL, Fontes de Recursos 0241000000 - RECURSOS ARRECADADOS PELO FUNDERSUL, Natureza de Despesas 344905143 - REFORMA DE PONTE DE MADEIRA.

**Valor:** R\$ 139.010,23 (cento e trinta e nove mil e dez reais e vinte e três centavos)

**Amparo Legal:** Lei nº 8.666, de 21/06/1993 e suas alterações e, no que couber, a Lei nº 10.520, de 17/07/2002.

**Do Prazo:** O prazo de execução dos serviços será de 60 (sessenta) dias consecutivos, contados da data do recebimento da presente OES.

**Data da Assinatura:** 29/11/2013

**Assinam:** MARIA WILMA CASANOVA ROSA e JALBAS SOARES MACEDO

**Extrato da Ordem de Execução de Serviços Nº 0669/2013/AGESUL Nº Cadastral 2628**

**Processo:** 19/102.160/2013

**Partes:** AGÊNCIA ESTADUAL DE GESTÃO DE EMPREENDIMENTOS e CONSTRUAPA CONSTRUTORA LTDA.

**Objeto:** REFORMA DE PONTE DE MADEIRA EM VIGAMENTO SIMPLES SOBRE A VAZANTE I TORO PIRU NA ROD. MS/458 EXT. DE 18,00 M TRECHO: ENTRº MS/382 - FAZ. FIRME NO MUNICÍPIO DE PORTO MURTINHO.

**Ordenador de Despesas:** Maria Wilma Casanova Rosa

**Dotação Orçamentária:** Programa de trabalho 26782002221610000 - DESENVOLVIMENTO DE TRANSPORTE MULTIMODAL, Fontes de Recursos 0241000000 - RECURSOS ARRECADADOS PELO FUNDERSUL, Natureza de Despesas 344905143 - REFORMA DE PONTE DE MADEIRA.

**Valor:** R\$ 75.387,61 (setenta e cinco mil e trezentos e oitenta e sete reais e sessenta e um centavos)

**Amparo Legal:** Lei nº 8.666, de 21/06/1993 e suas alterações e, no que couber, a Lei nº 10.520, de 17/07/2002.

**Do Prazo:** O prazo de execução dos serviços será de 30 (trinta) dias consecutivos, contados da data do recebimento da presente OES.

**Data da Assinatura:** 28/11/2013

**Assinam:** MARIA WILMA CASANOVA ROSA e ANTERO LOUREIRO DE ALMEIDA

**Extrato do I Termo Aditivo ao Contrato Nº 0041/2013/AGESUL Nº Cadastral 971**

**Processo:** 19/101.258/2012

**Partes:** AGÊNCIA ESTADUAL DE GESTÃO DE EMPREENDIMENTOS e BERGAMO CONSTRUTORA LTDA.

**Objeto:** Fica prorrogado o período de vigência do Contrato OC n. 041/2013, por mais 180 (cento e oitenta) dias

**Ordenador de Despesas:** Maria Wilma Casanova Rosa

**Amparo Legal:** Artigo 57, § 1º, inciso I e III, da Lei Federal n. 8.666/93, de 21/06/93.

**Do Prazo:** 16/11/2013 à 14/05/2014

**Data de Assinatura:** 12/11/2013

**Assinam:** MARIA WILMA CASANOVA ROSA e LEONARDO SCARDINI

**Extrato do Contrato Nº 0340/2013/AGESUL Nº Cadastral 2706**

**Processo:** 19/102.197/2013

**Partes:** AGÊNCIA ESTADUAL DE GESTÃO DE EMPREENDIMENTOS e EI SOLUÇÕES INTELIGENTES ENGENHARIA & INFORMAÇÃO LTDA

**Objeto:** Prestação de serviços técnicos especializados para a manutenção do Sistema de Gestão de Obras Públicas, denominada Kronos, em operação na Agência Estadual de Empreendimentos do Estado de Mato Grosso do Sul - AGESUL.

**Ordenador de Despesas:** Maria Wilma Casanova Rosa

**Dotação Orçamentária:** Programa de trabalho 26122002223890000 - GESTAO E OPERACIONALIZACAO DA AGESUL, Fontes de Recursos 0100000000 - RECURSOS ORDINARIOS DO TESOURO, Natureza de Despesas 333903905 - SERVICOS TECNICOS PROFISSIONAIS.

**Valor:** R\$ 921.726,96 (novecentos e vinte e um mil e setecentos e vinte e seis reais e noventa e seis centavos)

**Amparo Legal:** Lei nº 8.666, de 21/06/1993 e suas alterações e, no que couber, a Lei nº 10.520, de 17/07/2002.

**Do Prazo:** O prazo para execução da obra será de 730 (setecentos e trinta) dias consecutivos, contados da data de recebimento da Ordem de Início dos Serviços, a ser expedida pela AGESUL.

**Data da Assinatura:** 26/11/2013

**Assinam:** MARIA WILMA CASANOVA ROSA e ROGE TEISSÉRE DELGADO

### AGÊNCIA ESTADUAL DE DEFESA SANITÁRIA ANIMAL E VEGETAL

**EXTRATO DO TERMO DE DOAÇÃO Nº003/2013.**

**Processo:** nº21/201.543/2013.

**Partes:** **AGÊNCIA ESTADUAL DE DEFESA SANITÁRIA ANIMAL E VEGETAL-IAGRO**, com endereço a Avenida Filinto Muller nº1.146 em Campo Grande/MS, inscrita no CNPJ nº03.980.919/0001-87, representado pela Diretora-Presidente **Maria Cristina Galvão Rosa Carrijo**, CPF nº309.069.701-72 e a **PREFEITURA MUNICIPAL DE AMAMBÁI - MS**, com sede na Rua Jacinto B. Oliveira nº 2374, município de Amambái - MS, inscrita no CNPJ sob nº03.568.433/0001-36, representada por seu Prefeito Municipal, **SERGIO DIOZEBIO BARBOSA**.

**Objeto:** Constitui objeto a doação, à donatária do veículo, marca TOYOTA BANDERANTE BJ55LP 2BL, chassi nº9BRJ0160W1014579, CÓDIGO RENV A 692155767, placa QH- 5863.

**Data Assinatura:** 28 de novembro de 2013.

**Assinam:** Maria Cristina Galvão Rosa Carrijo pela **IAGRO** e Sergio Diozebio Barbosa, pela **PREFEITURA MUNICIPAL DE AMAMBÁI - MS**.

### PORTARIA/IAGRO/MS Nº 2998, DE 02 DE DEZEMBRO DE 2013.

Dispõe sobre o cadastro de médicos veterinários para realizar a vacinação contra brucelose no Estado de Mato Grosso do Sul e dá outras providências.

O DIRETOR-PRESIDENTE DA AGÊNCIA ESTADUAL DE DEFESA SANITÁRIA ANIMAL E VEGETAL DO ESTADO DE MATO GROSSO DO SUL - IAGRO no uso de suas atribuições legais e,

Considerando a Portaria IAGRO/MS Nº 426 de 20 de junho de 2002 que dispõe sobre cadastro de médicos veterinários para realizar vacinação contra brucelose no Estado;

#### RESOLVE:

Art. 1º. Cadastrar os médicos veterinários abaixo relacionados, para a realização de vacinação contra brucelose no Estado:

NOME	CRMV-MS	PNCEBT/IAGRO-MS
Artidório de Oliveira Dias Júnior	4216	1760
Bruno de Oliveira Martin	4555	1761
Dênis Carlos Vaccaro	4410	1762
Douglas Sasaki Celestino	3830	1763
Eduardo Samuel Surdi	4029	1764
Fernando Souza Silva	4128	1765

Art. 2º. Esta Portaria entra em vigor na data de sua publicação.

Campo Grande, 02 de dezembro de 2013

Rubens de Castro Rondon  
Diretor Presidente – em Exercício

### DEPARTAMENTO ESTADUAL DE TRÂNSITO DE MATO GROSSO DO SUL

**TERMO DE COOPERAÇÃO TÉCNICA ENTRE O DETRAN/MS – DEPARTAMENTO ESTADUAL DE TRÂNSITO DE MATO GROSSO DO SUL E A ANOREG/MS – ASSOCIAÇÃO DOS NOTÁRIOS E REGISTRADORES DO MATO GROSSO DO SUL**

PROCESSO N.º 31/706.683/2013

CONTRATANTES: DEPARTAMENTO ESTADUAL DE TRÂNSITO DE MS – DETRAN/MS CPNJ 01.560.929/0001-38 e ASSOCIAÇÃO DOS NOTÁRIOS E REGISTRADORES DO MATO GROSSO DO SUL- ANOREG/MS CNPJ 03.996.329/0001-42.

OBJETO: O presente convênio tem por objeto a conjugação de esforços visando adotar as medidas cabíveis para implantação e interligação de um SISTEMA DE COMUNICAÇÃO ELETRÔNICA DE INFORMAÇÃO DE VENDA DE VEÍCULOS AUTOMOTORES, doravante denominado "SISTEMA", cuja propriedade e operação será de responsabilidade da ANOREG-MS, atuando como congregadora dos cartórios e tabelionatos cadastrados e aptos a operarem neste tipo de transação com o DETRAN/MS.

A M P A R O LEGAL: O presente Termo é regido pela Lei Federal de Licitações 8.666/93, Lei Estadual de Licitações 15.608/2007, Código Brasileiro de Trânsito – CTB, Lei 9.503/97, Portaria nº 288/2009 do DENATRAN, Resoluções 310 e 398 do CONTRAN, Lei Federal 8935/1994 e demais diplomas legais aplicados a espécie. 60 meses a partir da data de sua publicação.

28/11/2013

VIGÊNCIA: D A T A ASSINATURA: CARLOS HENRIQUE DOS SANTOS PEREIRA – Diretor Presidente do DETRAN/MS – CPF: 356.587.891-68 e MARCELINO CESAR MEDEIROS DE OLIVEIRA – Presidente da ANOREG/MS – CPF: 174.630.841-91.

**CARLOS HENRIQUE DOS SANTOS PEREIRA  
DIRETOR PRESIDENTE**

### PORTARIA DETRAN MS "T" N. 376, DE 24 DE SETEMBRO DE 2013.

"Credencia Empresa e Responsável Técnica, para realizar Exames de Avaliação Psicológica junto ao DETRAN-MS e dá outras providências."

O DIRETOR PRESIDENTE DO DEPARTAMENTO ESTADUAL DE TRÂNSITO DE MATO GROSSO DO SUL - DETRAN-MS, no uso das atribuições legais, e CONSIDERANDO o que consta dos Autos Nº 31/701632/2013 deste Departamento e com fulcro no art. 37 da Portaria DETRAN-MS N.º 02 de 03 de maio de 2011 e Resolução – CONTRAN 425/12.

#### RESOLVE:

Art. 1º - Credenciar, a contar de 1º de janeiro de 2014 até 31 de dezembro de 2014, a empresa de psicologia "HQZ Consultoria em Recursos Humanos Ltda", CNPJ nº 06.120.870/0003-42, e a responsável técnica Elisa de Almeida Trindade, CRP nº 14/00787-0, para realização de avaliação psicológica aos candidatos a obtenção, renovação, inclusão e ou mudança de categoria da Carteira Nacional de Habilitação, e avaliação para fins pedagógicos, no município de Aquidauana/MS;

Art. 2º - Esta Portaria entrará em vigor na data da sua publicação;

Art. 3º - Revogam-se as disposições em contrário.

Campo Grande (MS), 23 de setembro de 2013.

Carlos Henrique dos Santos Pereira  
Diretor-Presidente

### PORTARIA DETRAN MS "T" N. 380, DE 24 DE SETEMBRO DE 2013.

"Credencia Empresa e Responsáveis Técnicas, para realizar Exames de Avaliação Psicológica junto ao DETRAN-MS e dá outras providências."

O DIRETOR PRESIDENTE DO DEPARTAMENTO ESTADUAL DE TRÂNSITO DE MATO GROSSO DO SUL - DETRAN-MS, no uso das atribuições legais, e CONSIDERANDO o que consta dos Autos Nº 31/701550/2013 deste Departamento e com fulcro no art. 37 da Portaria DETRAN-MS N.º 02 de 03 de maio de 2011 e Resolução – CONTRAN 425/12.

## RESOLVE:

Art. 1º - Credenciar, a contar de 1º de janeiro de 2014 até 31 de dezembro de 2014, a empresa de psicologia "Plenitude Clínica de Psicologia S/S Ltda", CNPJ nº 05.679.682/0001-24, e as responsáveis técnicas Elizabeth Raquel Garcia Quintana, CRP nº 14/00626-2, e Tatiana Quintana Samper, CRP nº 14/04317-2, para realização de avaliação psicológica aos candidatos a obtenção, renovação, inclusão e ou mudança de categoria da Carteira Nacional de Habilitação, e avaliação para fins pedagógicos, no município de Campo Grande/MS;

Art. 2º - Esta Portaria entrará em vigor na data da sua publicação;

Art. 3º - Revogam-se as disposições em contrário.

Campo Grande (MS), 24 de setembro de 2013.

Carlos Henrique dos Santos Pereira  
Diretor-Presidente

**PORTARIA DETRAN MS "T" N. 382, DE 24 DE SETEMBRO DE 2013.**

"Credencia Empresa e Responsável Técnica, para realizar Exames de Avaliação Psicológica junto ao DETRAN-MS e dá outras providências."

O DIRETOR PRESIDENTE DO DEPARTAMENTO ESTADUAL DE TRÂNSITO DE MATO GROSSO DO SUL - DETRAN-MS, no uso das atribuições legais, e

CONSIDERANDO o que consta dos Autos Nº 31/701647/2013 deste Departamento e com fulcro no art. 37 da Portaria DETRAN-MS N.º 02 de 03 de maio de 2011 e Resolução - CONTRAN 425/12.

## RESOLVE:

Art. 1º - Credenciar, a contar de 1º de janeiro de 2014 até 31 de dezembro de 2014, a empresa de psicologia "HQZ Consultoria em Recursos Humanos Ltda", CNPJ nº 06.120.870/0002-61, e a responsável técnica Elisa de Almeida Trindade, CRP nº 14/00787-0, para realização de avaliação psicológica aos candidatos a obtenção, renovação, inclusão e ou mudança de categoria da Carteira Nacional de Habilitação, e avaliação para fins pedagógicos, no município de Miranda/MS;

Art. 2º - Esta Portaria entrará em vigor na data da sua publicação;

Art. 3º - Revogam-se as disposições em contrário.

Campo Grande (MS), 24 de setembro de 2013.

Carlos Henrique dos Santos Pereira  
Diretor-Presidente

**PORTARIA DETRAN MS "T" N.0524, DE 27 DE NOVEMBRO DE 2013.**

"Torna sem efeito a Portaria que menciona e dá outras providências."

O Diretor-Presidente do Departamento Estadual de Trânsito de Mato Grosso do Sul - DETRAN-MS, no uso das atribuições legais, e

CONSIDERANDO o que consta dos Autos Nº 31/704215/2013 deste Departamento e com fulcro no art. 37 da Portaria DETRAN-MS N.º 02 de 03 de maio de 2011 e Resolução - CONTRAN 425/12.

## RESOLVE:

Art. 1º - Tornar sem efeito a Portaria DETRAN/MS "T" n.463, de 24 de outubro de 2013, publicada na pagina 17, do DOE n. 8.563 de 26 de novembro de 2013.

Art. 2º - Esta Portaria entrará em vigor na data da sua publicação;

Campo Grande (MS), 27 de novembro de 2013.

CARLOS HENRIQUE DOS SANTOS PEREIRA  
Diretor-Presidente

**PORTARIA DETRAN MS "T" N0525, DE 27 DE NOVEMBRO DE 2013.**

"Credencia Empresa e Responsável Técnica, para realizar Exames de Avaliação Psicológica junto ao DETRAN-MS e dá outras providências."

O DIRETOR PRESIDENTE DO DEPARTAMENTO ESTADUAL DE TRÂNSITO DE MATO GROSSO DO SUL - DETRAN-MS, no uso das atribuições legais, e

CONSIDERANDO o que consta dos Autos Nº 31/704215/2013 deste Departamento e com fulcro no art. 37 da Portaria DETRAN-MS N.º 02 de 03 de maio de 2011 e Resolução - CONTRAN 425/12.

## RESOLVE:

Art. 1º - Credenciar, a contar de 1º de janeiro de 2014 até 31 de dezembro de 2014, a empresa de psicologia "Livres Psicologia S/S", CNPJ nº 18.323.416/0001-06, e a responsável técnica Queila Rezende Alves Gonçalves Philbois, CRP nº 14/05546-4, para realização de avaliação psicológica aos candidatos a obtenção, renovação, inclusão e ou mudança de categoria da Carteira Nacional de Habilitação, e avaliação para fins pedagógicos, no município de Campo Grande/MS;

Art. 2º - Esta Portaria entrará em vigor na data da sua publicação;

Art. 3º - Revogam-se as disposições em contrário.

Campo Grande (MS), 27 de novembro de 2013.

Carlos Henrique dos Santos Pereira  
Diretor-Presidente

**PORTARIA DETRAN-MS "T" N.0526, DE 03 DE DEZEMBRO DE 2013**

"Cancela Carteira Nacional de Habilitação que menciona e dá outras providências."

O Diretor-Presidente do Departamento Estadual de Trânsito de Mato Grosso do Sul - DETRAN-MS, no uso de suas atribuições legais, e

CONSIDERANDO o que consta nos autos dos processos n.31/704287/2013, 31/702071/2013, 31/704288/2013, 31/701821/2013, 31/704289/2013, 31/702069/2013, deste Departamento, e o que dispõe o parágrafo primeiro do artigo

263, do Código de Trânsito Brasileiro;

## RESOLVE:

Art. 1º - Cancelar a Carteira Nacional de Habilitação que menciona:

CONDUTOR	CNH	REG/PGU
CASSIO LUIS DE SOUZA	53111193-8	005260941-33
DELI JESUS DO REIS	62368653-5	052793690-21
ALESSANDRO DOS SANTOS LEONCIO	61427283-6	056130672-59
RAFAEL HENRIQUE ALVES OLIVEIRA	61046116-1	055720800-89
HALLEN CRISTINA SANTIAGO PEREIRA	76949256-1	054909150-65
EDUARDO REIS	62232292-0	052813322-25

Art. 2º - Esta portaria entrará em vigor na data da sua publicação.

Campo Grande (MS), 03 de dezembro de 2013

CARLOS HENRIQUE DOS SANTOS PEREIRA  
Diretor-Presidente

**PORTARIA DETRAN-MS "N" nº 008, DE 03 DE DEZEMBRO DE 2013**

"Acrescenta código a Tabela de Serviços do DETRAN-MS e dá outras providências".

O Diretor-Presidente do Departamento Estadual de Trânsito de Mato Grosso do Sul - DETRAN-MS, no uso de suas atribuições legais, e

CONSIDERANDO o contido na Lei Nº 4.282, de 14 de dezembro de 2012, que estabelece valores e taxas da Tabela de Serviços do DETRAN-MS;

CONSIDERANDO o que dispõe o Art. 38 e seu parágrafo da Portaria DETRAN-MS "N" Nº 001, de 02 de maio de 2013, que regulamenta o credenciamento de empresas fabricantes de placas para veículos automotores, reboques e semi-reboques, bem como a Portaria DETRAN-MS "N" Nº 006, de 14 de agosto de 2013 que fixa o fator multiplicador que estabelece o valor das placas de identificação veicular; e

CONSIDERANDO que não consta na Tabela de Serviços do DETRAN-MS código específico para a aquisição de apenas 01 (uma) placa para os veículos que utilizam PAR de placas produzidas em conformidade com a legislação atual (refletiva e sem borda).

## RESOLVE:

Art. 1º - Acrescentar a Tabela de Serviços do DETRAN-MS o código 2013 "PLACA INDIVIDUAL" com valor de referência equivalente a 3.6 (três inteiros e seis décimos) UFERMS.

Parágrafo Único - O código 2013 "PLACA INDIVIDUAL" não poderá ser utilizado nos casos em que a placa que irá permanecer no veículo não esteja em conformidade com a legislação atual.

Art. 2º - Esta Portaria entra em vigor na data de sua publicação.

Campo Grande (MS), 03 de dezembro de 2013

CARLOS HENRIQUE DOS SANTOS PEREIRA  
Diretor-Presidente

**PORTARIA DETRAN-MS "N" N.009, DE 03 DE DEZEMBRO DE 2013**

"Disciplina a utilização e substituição dos lacres de identificação de veículos e dá outras providências."

O Diretor-Presidente do Departamento Estadual de Trânsito de Mato Grosso do Sul - DETRAN-MS, no uso das atribuições legais, e

CONSIDERANDO o que estabelece a Portaria nº 272, de 21 de dezembro de 2007, do Departamento Nacional de Trânsito - DENATRAN;

CONSIDERANDO a necessidade de cadastrar no Registro Nacional de Veículos Automotores- RENAVAL os lacres aplicados nas placas de veículos automotores, agregando maior segurança e reduzindo, ainda mais, a possibilidade de fraude; e

CONSIDERANDO os pré-requisitos indicados pelo Sistema de Vistoria Eletrônica que está em fase final de implantação em todas as Agências de Trânsito do Estado de Mato Grosso do Sul.

## RESOLVE:

Art 1º - Torna-se obrigatória a utilização do lacre em todas as condições elencadas no Art. 23 da Portaria DENATRAN nº 272/2007, quais sejam:

- I-veículos novos, quando do primeiro registro e emplacamento;
- II-veículos registrados, quando da mudança de propriedade ou município;
- III- nos serviços em que seja necessária a realização de vistoria;

Art. 2º - A substituição de lacres danificados ou quebrados dar-se-á no DETRAN de registro do veículo, mediante realização de vistoria ou, em caso de dúvida ou dificuldade de identificação do veículo, deverá ser exigida perícia técnica.

Parágrafo Único- Veículo em trânsito, registrados em outras unidades da federação, poderá ser lacrado pelo DETRAN-MS, mediante vistoria, sendo o ato notificado ao Coordenador do RENAVAL do DETRAN de registro do veículo, para fins de atendimento ao que determina o § 2º do Art. 24 da Portaria DENATRAN Nº 272/2007.

Art. 3º - Esta portaria entra em vigor na data da sua publicação.

Campo Grande (MS), 03 de dezembro de 2013.

CARLOS HENRIQUE DOS SANTOS PEREIRA  
Diretor-Presidente

**EDITAL DE NOTIFICAÇÃO DETRAN/MS N.017, DE 03 DE DEZEMBRO DE 2013.**

O DIRETOR-PRESIDENTE DO DEPARTAMENTO ESTADUAL DE TRÂNSITO DO ESTADO DE MATO GROSSO DO SUL - DETRAN-MS NOTIFICA o(s) condutor(es) abaixo identificado(s) para que tome(m) ciência de que tramita neste órgão processo administrativo versando sobre a emissão irregular de Carteira Nacional de Habilitação em seu(s) nome(s), para se manifestar(em) acerca de seu(s) interesse(s).

Nesta qualidade, poderá(ão) apresentar defesa no prazo de 15 (quinze) dias, sob pena de revelia, podendo apresentar todas e quaisquer provas admitidas em direito, inclusive requerer diligências, em respeito ao exercício da ampla defesa e do contraditório, conforme art. 5º, inc. LV, da Constituição Federal. Para tanto, este órgão disponibiliza o processo para vista no horário de expediente.



CONDUTOR	RENACH	PROCESSO
ADEMILSON DOS SANTOS PEREIRA	814365272	31/702979/2013
FABRICIO MORAES PEREIRA	815367570	31/702979/2013
FERNANDO VICENTE DE CARVALHO	812547349	31/702979/2013
OSMAR JOSE DA COSTA	813034205	31/702979/2013
RENATO DOS SANTOS SILVA	814344542	31/702979/2013
ROBERTO ROCHA MARTINS	814492983	31/702979/2013
ROSEVAL TAVARES ARAUJO	812950232	31/702979/2013
ROSILENE MOREIRA COSTA	812729609	31/702979/2013
ROSIMEIRE APARECIDA ALVES	814357466	31/702979/2013

OBS: A defesa a ser interposta deverá ser dirigida a esta autoridade e deverá ser protocolada na sede do DETRAN/MS, contendo obrigatoriamente o número do processo e desta notificação, além da identificação do recorrente.

Campo Grande (MS), 03 de dezembro de 2013.

CARLOS HENRIQUE DOS SANTOS PEREIRA  
Diretor-Presidente

#### EDITAL DE NOTIFICAÇÃO DOS RESULTADOS DE JULGAMENTO DO CETRAN-MS

Conselho Estadual de Trânsito de Mato Grosso do Sul, CETRAN/MS, órgão colegiado cujas competências estão descritas no artigo 14, do Código de Trânsito Brasileiro – CTB, Lei nº 9.503/97, torna público o resultado do julgamento em 2ª instância e grau de recurso analisados no mês de novembro de 2013, qual seja:

Nº do Processo	Requerente	Resultado
19258/2013-50	João Carlos Paixão	improvido
10960/2013	Antonio de Oliveira	improvido
10959/2013	Antonio de Oliveira	improvido
10958/2013	Antonio de Oliveira	improvido
11841/2013	Guerino Felipe	improvido
31002/2013-75	REPRAM-Reciclagem e Preservação Ambiental LTDA	improvido
31000/2013-40	REPRAM-Reciclagem e Preservação Ambiental LTDA	improvido
31/703177/2013	Sonia Aparecida Carreira Rufato	improvido
40089/2013-44	Ivair da Costa	improvido
40471/2013-67	Gunter Hans Filho	improvido
43239/2013-71	Dagmar Alves de Matos	improvido
43515/2013-47	Prefeitura Municipal de Amambai	improvido
48301/2013-21	Luiz Olmiro Scholz	improvido
53403/2013-40	Claudemir Liuti Junior	improvido
68901/2013-51	Nilton Cesar de Oliveira Silva	não conhecimento
10825/2013	Celso Magro	improvido
7023/2013	Grasielly Regina Andreato	improvido
6988/2013	Olemar José Martins	improvido
44785/2013-57	Vanessa Loubet de Oliveira	provido
31/703143/2013	Odair Celestino Pessoa	não conhecimento
14465/2013-27	José do Patrocinio e Cia Ltda ME	improvido
39961/2013-39	Eliani Linardi	improvido
40767/2013-23	Luiz Carlos Garcia	improvido
33879/2013-37	Gedial Comércio de Produtos Tecnológicos Ltda	aguardando resposta
44399/2013-83	Viviane Vicente Ferreira de Almeida	improvido
13264/2013	Claudir Alves de Oliveira	não conhecimento
33916/2013-61	Fundação Universidade Federal da Grande Dourados	sem análise do mérito
33918/2013-97	Fundação Universidade Federal da Grande Dourados	sem análise do mérito
37078/2013-50	José Carlos dos Santos Cardozo	improvido
39964/2013-27	José Carlos Lopes	improvido
47353/2013-99	José Amelio Pagano	improvido
41477/2013-89	Claudecir José Mingroni	improvido
34337/2013-08	João Moraes Junior	improvido
31/702675/2013	Ademar Francisco	improvido
14443/2013-94	Jose do Patrocinio Filho	não conhecimento

Registre-se.Publique-se.Cumpra-se.  
Campo Grande- MS, 03 de dezembro de 2013.

REGINA MARIA DUARTE  
PRESIDENTE DO CETRAN/MS

#### DELIBERAÇÃO Nº 0343/2013 CETRAN/MS DE 03 DE DEZEMBRO DE 2013.

**"Designa Conselheiro do CETRAN-MS, para o fim que especifica"**

O Conselho Estadual de Trânsito do Estado de Mato Grosso do Sul – CETRAN/MS no uso de suas atribuições legais e regulamentares conferidas no art.14, incisos I,II,VI e VIII da Lei Federal nº 9.503 de 23 de setembro de 1997- Código de Trânsito Brasileiro; Considerando o disposto no art. 333 do CTB, e seu parágrafo no tocante as providências que compete ao CETRAN;

Considerando a conveniência de tornarem se públicos os procedimentos necessários ao atendimento da legislação;

#### DELIBERA:

Art.1º - Autorizar o conselheiro Walter Ribeiro Hora, do CETRAN-MS como representante do Conselho Estadual de Trânsito – CETRAN/MS, para compor a Junta Médica Especial na realização de Exame de Direção Prática Veicular de 04 rodas dos candidatos portadores de necessidades especiais que será realizado no dia 10/12/2013, às 08 h: 00 no município de Dourados/MS dos candidatos abaixo descritos:

#### Dia 10/12/2013

NOME	RENACH
Ronaldo Severo Martins	MS 819445762

Art. 2º - Esta Deliberação entra em vigor a partir da data de sua publicação. Registre-se. Publique-se. Cumpra-se.

REGINA MARIA DUARTE  
Presidente do CETRAN/MS

<b>AYLTON BATISTA RIBEIRO</b> Conselheiro	<b>EDILEUZA FERREIRA GONÇALVES</b> Conselheira
<b>MARIA DAS GRAÇAS FREITAS</b> Conselheira	<b>MILTON B. PORTOCARRERO NAVEIRA</b> Conselheiro
<b>WALTER RIBEIRO HORA</b> Conselheiro	<b>ALIRIO VILLASANTI ROMERO</b> Conselheiro
<b>ROBERSON CARLOS T. RONCATTI</b> Conselheiro	<b>WESLEY X. A. RENOVATO</b> Conselheiro
<b>SANTO ROSSETTO</b> Conselheiro	<b>THAÍS DE MATTOS B. TOLENTINO</b> Conselheira
<b>RENAN DA CUNHA SOARES JUNIOR</b> Conselheiro	<b>FLÁVIO MILANEZ THOMÉ</b> Conselheiro

#### DELIBERAÇÃO Nº 0344/2013 CETRAN/MS DE 03 DE DEZEMBRO DE 2013.

**"Retifica-se a Deliberação 342/2013 de 28 de novembro de 2013"**

O Conselho Estadual de Trânsito do Estado de Mato Grosso do Sul – CETRAN/MS no uso de suas atribuições legais e regulamentares conferidas no art.14, incisos I,II,VI e VIII da Lei Federal nº 9.503 de 23 de setembro de 1997- Código de Trânsito Brasileiro; Considerando o disposto no art. 333 do CTB, e seu parágrafo no tocante as providências que compete ao CETRAN;

Considerando a conveniência de tornarem se públicos os procedimentos necessários ao atendimento da legislação;

Considerando que serão realizados mais três exames no mesmo dia e hora;

#### DELIBERA:

Art.1º - Autorizar o conselheiro Aylton Batista Ribeiro, do CETRAN-MS como representante do Conselho Estadual de Trânsito – CETRAN/MS, para compor a Junta Médica Especial na realização de Exame de Direção Prática Veicular de 04 rodas dos candidatos portadores de necessidades especiais que será realizado no dia 09/12/2013, às 09 h: 00 no município de Campo Grande/MS dos candidatos abaixo descritos:

#### Dia 09/12/2013

NOME	RENACH
João Fernandes	MS 819262749
Rosângela A. da Silva	MS 808934449
Tony Vilmar dos Santos Oliveira	MS 82077960
João Fernandes	MS819262749
Rosângela A. DA Silva	MS808934449

Art. 2º - Esta Deliberação entra em vigor a partir da data de sua publicação. Registre-se. Publique-se. Cumpra-se.

REGINA MARIA DUARTE  
Presidente do CETRAN/MS

<b>AYLTON BATISTA RIBEIRO</b> Conselheiro	<b>EDILEUZA FERREIRA GONÇALVES</b> Conselheira
<b>MARIA DAS GRAÇAS FREITAS</b> Conselheira	<b>MILTON B. PORTOCARRERO NAVEIRA</b> Conselheiro
<b>WALTER RIBEIRO HORA</b> Conselheiro	<b>ALÍRIO VILLASANTI ROMERO</b> Conselheiro
<b>ROBERSON CARLOS T. RONCATTI</b> Conselheiro	<b>WESLEY X. A. RENOVATO</b> Conselheiro
<b>SANTO ROSSETTO</b> Conselheiro	<b>THAÍS DE MATTOS B. TOLENTINO</b> Conselheira
<b>RENAN DA CUNHA SOARES JUNIOR</b> Conselheiro	<b>FLÁVIO MILANEZ THOMÉ</b> Conselheiro

#### DESPACHO DO ORDENADOR DE DESPESAS AUTORIZO AS DESPESAS E A EMISSÃO DE EMPENHO

Amparo legal: Artigo 24, Inciso II, Lei 8.666 de 21/06/93

<b>Processo:</b> 31/705.870/2013	<b>Data:</b> 12/11/2013	<b>NE:</b> 03603
<b>Favorecido:</b> AMÉLIA DE AZAMBUJA CESARIO		
<b>Objeto:</b> Despesa com reforma de portões		
<b>Valor:</b> 1.990,00	<b>ND:</b> 339039	<b>PT:</b> 2740

Amparo legal: Artigo 25, "caput", Lei 8.666 de 21/06/93

<b>Processo:</b> 31/701.435/2013	<b>Data:</b> 19/11/2013	<b>NE:</b> 03702
<b>Favorecido:</b> RIO VERDE DE MATO GROSSO PREFEITURA		
<b>Objeto:</b> Despesa para complementar a NE 3310, referente à taxa Habite-se e alvará		
<b>Valor:</b> 1.000,00	<b>ND:</b> 339047	<b>PT:</b> 2740

Amparo legal: Lei Federal nº 10.520/02, subsidiariamente pela Lei nº 8.666/93, bem como pelos Decretos Estaduais nº 11.676/04 e nº 11.759/04.

<b>Processo:</b> 31/700.144/13	<b>Data:</b> 08/11/13	<b>NE:</b> 03593	<b>Ata:</b> 113/2012 – Pães e Salgados
<b>Favorecido:</b> PALLADARES RESTAURANTE LTDA EPP			
<b>Objeto:</b> Aquisição de pães			
<b>Valor:</b> 467,50	<b>ND:</b> 339030	<b>PT:</b> 2740	
<b>Processo:</b> 31/704.986/13	<b>Data:</b> 14/11/13	<b>NE:</b> 03654	<b>Ata:</b> 064/2013 – Gás GLP
<b>Favorecido:</b> YOUSSEF AMIM YOUSSEF			
<b>Objeto:</b> Aquisição de gás liquefeito			
<b>Valor:</b> 756,00	<b>ND:</b> 339030	<b>PT:</b> 2740	
<b>Processo:</b> 31/704.986/13	<b>Data:</b> 14/11/13	<b>NE:</b> 03655	<b>Ata:</b> 064/2013 – Gás GLP
<b>Favorecido:</b> BR COMERCIO DE GAS LTDA ME			

<b>Objeto:</b> Aquisição de gás liquefeito			
<b>Valor:</b> 316,60	<b>ND:</b> 339030	<b>PT:</b> 2740	
<b>Processo:</b> 31/704.280/13	<b>Data:</b> 14/11/13	<b>NE:</b> 03656	<b>Ata:</b> 067/2013 – Hortifrutigranjeiros
<b>Favorecido:</b> TAVARES E SOARES LTDA EPP			
<b>Objeto:</b> Aquisição de hortifrutigranjeiros			
<b>Valor:</b> 790,20	<b>ND:</b> 339030	<b>PT:</b> 2740	
<b>Processo:</b> 31/704.960/13	<b>Data:</b> 14/11/13	<b>NE:</b> 03657	<b>Ata:</b> 074/2013 – G. A. Tabela Sima
<b>Favorecido:</b> COMERCIAL T E C LTDA			
<b>Objeto:</b> Aquisição de arroz e feijão			
<b>Valor:</b> 123,04	<b>ND:</b> 339030	<b>PT:</b> 2740	
<b>Processo:</b> 31/704.960/13	<b>Data:</b> 14/11/13	<b>NE:</b> 03658	<b>Ata:</b> 074/2013 – G. A. Tabela Sima
<b>Favorecido:</b> I A CAMPAGNA JUNIOR E CIA LTDA			
<b>Objeto:</b> Aquisição de farinha de trigo			
<b>Valor:</b> 59,31	<b>ND:</b> 339030	<b>PT:</b> 2740	
<b>Processo:</b> 31/704.960/13	<b>Data:</b> 14/11/13	<b>NE:</b> 03659	<b>Ata:</b> 074/2013 – G. A. Tabela Sima
<b>Favorecido:</b> YOUSSEF AMIM YOUSSEF			
<b>Objeto:</b> Aquisição de margarina vegetal			
<b>Valor:</b> 55,08	<b>ND:</b> 339030	<b>PT:</b> 2740	
<b>Processo:</b> 31/704.960/13	<b>Data:</b> 14/11/13	<b>NE:</b> 03660	<b>Ata:</b> 074/2013 – G. A. Tabela Sima
<b>Favorecido:</b> LATICINIOS CAMBY LTDA			
<b>Objeto:</b> Aquisição de leite e queijo			
<b>Valor:</b> 351,68	<b>ND:</b> 339030	<b>PT:</b> 2740	
<b>Processo:</b> 31/704.960/13	<b>Data:</b> 14/11/13	<b>NE:</b> 03661	<b>Ata:</b> 074/2013 – G. A. Tabela Sima
<b>Favorecido:</b> CABRAL E BURTON INSTALACOES ELETRICAS LTDA			
<b>Objeto:</b> Aquisição de óleo			
<b>Valor:</b> 95,04	<b>ND:</b> 339030	<b>PT:</b> 2740	
<b>Processo:</b> 31/704.164/13	<b>Data:</b> 14/11/13	<b>NE:</b> 03662	<b>Ata:</b> 055/2013 – G. A. Sucos, bisc., leite, etc.
<b>Favorecido:</b> COMERCIAL T E C LTDA			
<b>Objeto:</b> Aquisição de suco de frutas			
<b>Valor:</b> 144,00	<b>ND:</b> 339030	<b>PT:</b> 2740	
<b>Processo:</b> 31/704.164/13	<b>Data:</b> 14/11/13	<b>NE:</b> 03663	<b>Ata:</b> 055/2013 – G. A. Sucos, bisc., leite, etc.
<b>Favorecido:</b> IGNACIO E LOPES LTDA ME			
<b>Objeto:</b> Aquisição de leite em pó			
<b>Valor:</b> 86,10	<b>ND:</b> 339030	<b>PT:</b> 2740	
<b>Processo:</b> 31/704.163/13	<b>Data:</b> 14/11/13	<b>NE:</b> 03664	<b>Ata:</b> 058/2013 – G. A. não perecíveis
<b>Favorecido:</b> COMERCIAL T E C LTDA			
<b>Objeto:</b> Aquisição de amido e corante			
<b>Valor:</b> 64,14	<b>ND:</b> 339030	<b>PT:</b> 2740	
<b>Processo:</b> 31/704.163/13	<b>Data:</b> 14/11/13	<b>NE:</b> 03665	<b>Ata:</b> 058/2013 – G. A. não perecíveis
<b>Favorecido:</b> I A CAMPAGNA JUNIOR E CIA LTDA			
<b>Objeto:</b> Aquisição de açúcar cristal			
<b>Valor:</b> 876,00	<b>ND:</b> 339030	<b>PT:</b> 2740	
<b>Processo:</b> 31/704.163/13	<b>Data:</b> 14/11/13	<b>NE:</b> 03666	<b>Ata:</b> 058/2013 – G. A. não perecíveis
<b>Favorecido:</b> IGNACIO E LOPES LTDA ME			
<b>Objeto:</b> Aquisição de café torrado			
<b>Valor:</b> 4.384,00	<b>ND:</b> 339030	<b>PT:</b> 2740	
<b>Processo:</b> 31/705.539/13	<b>Data:</b> 14/11/13	<b>NE:</b> 03667	<b>Ata:</b> 075/2013 – Carnes e embutidos
<b>Favorecido:</b> MIT IND E COM DE CARNES E EMBUTIDOS LTDA			
<b>Objeto:</b> Aquisição de carnes			
<b>Valor:</b> 411,10	<b>ND:</b> 339030	<b>PT:</b> 2740	
<b>Processo:</b> 31/705.539/13	<b>Data:</b> 14/11/13	<b>NE:</b> 03668	<b>Ata:</b> 075/2013 – Carnes e embutidos
<b>Favorecido:</b> YOUSSEF AMIM YOUSSEF			
<b>Objeto:</b> Aquisição de linguiça de frango			
<b>Valor:</b> 100,80	<b>ND:</b> 339030	<b>PT:</b> 2740	
<b>Processo:</b> 31/705.539/13	<b>Data:</b> 14/11/13	<b>NE:</b> 03669	<b>Ata:</b> 075/2013 – Carnes e embutidos
<b>Favorecido:</b> EMBUTIDOS TRADIÇÃO LTDA-ME			
<b>Objeto:</b> Aquisição de peito de frango			
<b>Valor:</b> 126,72	<b>ND:</b> 339030	<b>PT:</b> 2740	
<b>Processo:</b> 31/705.534/13	<b>Data:</b> 14/11/13	<b>NE:</b> 03670	<b>Ata:</b> 082/2013 – G. A. não perecíveis
<b>Favorecido:</b> COMERCIAL T E C LTDA			
<b>Objeto:</b> Aquisição de gelatina e polvilho doce			
<b>Valor:</b> 74,70	<b>ND:</b> 339030	<b>PT:</b> 2740	

<b>Processo:</b> 31/705.534/13	<b>Data:</b> 14/11/13	<b>NE:</b> 03671	<b>Ata:</b> 082/2013 – G. A. não perecíveis
<b>Favorecido:</b> YOUSSEF AMIM YOUSSEF			
<b>Objeto:</b> Aquisição de farinha láctea			
<b>Valor:</b> 52,80	<b>ND:</b> 339030	<b>PT:</b> 2740	
<b>Processo:</b> 31/704.957/13	<b>Data:</b> 14/11/13	<b>NE:</b> 03672	<b>Ata:</b> 068/2013 – Mat. de expediente
<b>Favorecido:</b> ZILIOUO IND ATACADO COM E REPRESENTACOES LTDA ME			
<b>Objeto:</b> Aquisição de bobinas e cliques			
<b>Valor:</b> 4.428,00	<b>ND:</b> 339030	<b>PT:</b> 2740	
<b>Processo:</b> 31/704.957/13	<b>Data:</b> 14/11/13	<b>NE:</b> 03673	<b>Ata:</b> 068/2013 – Mat. de expediente
<b>Favorecido:</b> CRIAR EXITOS COMERCIO E SERVIÇOS LTDA			
<b>Objeto:</b> Aquisição de borracha branca			
<b>Valor:</b> 228,00	<b>ND:</b> 339030	<b>PT:</b> 2740	
<b>Processo:</b> 31/706.140/13	<b>Data:</b> 14/11/13	<b>NE:</b> 03674	<b>Ata:</b> 085/2013 – Mat. de alvenaria
<b>Favorecido:</b> SANTOS E BARBOSA DE SOUZA LTDA ME			
<b>Objeto:</b> Aquisição de caixa gaveteiro			
<b>Valor:</b> 227,51	<b>ND:</b> 339030	<b>PT:</b> 2740	
<b>Processo:</b> 31/701.570/13	<b>Data:</b> 14/11/13	<b>NE:</b> 03675	<b>Ata:</b> 027/2013 – Mat. de copa e cozinha
<b>Favorecido:</b> I A CAMPAGNA JUNIOR E CIA LTDA			
<b>Objeto:</b> Aquisição de guardanapo de papel			
<b>Valor:</b> 52,80	<b>ND:</b> 339030	<b>PT:</b> 2740	
<b>Processo:</b> 31/701.570/13	<b>Data:</b> 14/11/13	<b>NE:</b> 03676	<b>Ata:</b> 027/2013 – Mat. de copa e cozinha
<b>Favorecido:</b> YOUSSEF AMIM YOUSSEF			
<b>Objeto:</b> Aquisição de filme plástico e papel toalha			
<b>Valor:</b> 65,60	<b>ND:</b> 339030	<b>PT:</b> 2740	
<b>Processo:</b> 31/702.198/13	<b>Data:</b> 14/11/13	<b>NE:</b> 03677	<b>Ata:</b> 035/2013 – Mat. de copa e cozinha
<b>Favorecido:</b> COMERCIAL T E C LTDA			
<b>Objeto:</b> Aquisição de copo descartável			
<b>Valor:</b> 1.983,00	<b>ND:</b> 339030	<b>PT:</b> 2740	
<b>Processo:</b> 31/701.562/13	<b>Data:</b> 14/11/13	<b>NE:</b> 03678	<b>Ata:</b> 034/2013 – Mat. de limpeza
<b>Favorecido:</b> I A CAMPAGNA JUNIOR E CIA LTDA			
<b>Objeto:</b> Aquisição de fósforo e estopa			
<b>Valor:</b> 1.720,00	<b>ND:</b> 339030	<b>PT:</b> 2740	
<b>Processo:</b> 31/701.562/13	<b>Data:</b> 14/11/13	<b>NE:</b> 03679	<b>Ata:</b> 034/2013 – Mat. de limpeza
<b>Favorecido:</b> COMERCIAL T E C LTDA			
<b>Objeto:</b> Aquisição de esponja lã de aço			
<b>Valor:</b> 373,80	<b>ND:</b> 339030	<b>PT:</b> 2740	
<b>Processo:</b> 31/700.146/13	<b>Data:</b> 14/11/13	<b>NE:</b> 03680	<b>Ata:</b> 115/2012 – Mat. elétrico
<b>Favorecido:</b> CNO COM E REPRESENTAÇÕES COMERCIAIS LTDA ME			
<b>Objeto:</b> Aquisição de arame e canaleta			
<b>Valor:</b> 160,00	<b>ND:</b> 339030	<b>PT:</b> 2740	
<b>Processo:</b> 31/700.146/13	<b>Data:</b> 14/11/13	<b>NE:</b> 03681	<b>Ata:</b> 115/2012 – Mat. elétrico
<b>Favorecido:</b> I A CAMPAGNA JUNIOR E CIA LTDA			
<b>Objeto:</b> Aquisição de chuveiro, contador tripolar e cordão flexível			
<b>Valor:</b> 1.157,98	<b>ND:</b> 339030	<b>PT:</b> 2740	
<b>Processo:</b> 31/701.572/13	<b>Data:</b> 14/11/13	<b>NE:</b> 03682	<b>Ata:</b> 029/2013 – Mat. elétrico
<b>Favorecido:</b> SANTOS E BARBOSA DE SOUZA LTDA ME			
<b>Objeto:</b> Aquisição de conjunto Arstop e lâmpada eletrônica			
<b>Valor:</b> 391,00	<b>ND:</b> 339030	<b>PT:</b> 2740	
<b>Processo:</b> 31/701.566/13	<b>Data:</b> 14/11/13	<b>NE:</b> 03683	<b>Ata:</b> 121/2012 – Mat. elétrico
<b>Favorecido:</b> L C COMERCIO E SERVICOS LTDA			
<b>Objeto:</b> Aquisição de fio			
<b>Valor:</b> 702,00	<b>ND:</b> 339030	<b>PT:</b> 2740	
<b>Processo:</b> 31/702.196/13	<b>Data:</b> 14/11/13	<b>NE:</b> 03684	<b>Ata:</b> 013/2013 – Correlatos Hospitalar
<b>Favorecido:</b> MEGA COMERCIO DE PRODUTOS HOSPITALARES LTDA-ME			
<b>Objeto:</b> Aquisição de luvas descartáveis			
<b>Valor:</b> 652,50	<b>ND:</b> 339030	<b>PT:</b> 2740	
<b>Processo:</b> 31/702.282/13	<b>Data:</b> 14/11/13	<b>NE:</b> 03685	<b>Ata:</b> 044/2013 – Pneus e serviço
<b>Favorecido:</b> DISTRIBUIDORA VEICULAR LTDA			
<b>Objeto:</b> Aquisição de pneu			
<b>Valor:</b> 4.700,00	<b>ND:</b> 339030	<b>PT:</b> 2740	
<b>Processo:</b> 31/702.282/13	<b>Data:</b> 14/11/13	<b>NE:</b> 03686	<b>Ata:</b> 044/2013 – Pneus e serviço
<b>Favorecido:</b> COMERCIAL NEMETH LTDA			

<b>Objeto:</b> Aquisição de pneu			
<b>Valor:</b> 5.600,00	<b>ND:</b> 339030	<b>PT:</b> 2740	
<b>Processo:</b> 31/702.282/13	<b>Data:</b> 14/11/13	<b>NE:</b> 03687	<b>Ata:</b> 044/2013 – Pneus e serviço
<b>Favorecido:</b> RODA BRASIL COMERCIO DE PECAS PARA VEICULOS LTDA EPP			
<b>Objeto:</b> Aquisição de pneu			
<b>Valor:</b> 2.748,00	<b>ND:</b> 339030	<b>PT:</b> 2740	
<b>Processo:</b> 31/703.761/13	<b>Data:</b> 14/11/13	<b>NE:</b> 03688	<b>Ata:</b> 059/2013 – Hotel, alim, coffee
<b>Favorecido:</b> GRAND PARK HOTEL LTDA			
<b>Objeto:</b> Aquisição de diária, almoço, jantar e coffee break			
<b>Valor:</b> 88.176,00	<b>ND:</b> 339039	<b>PT:</b> 2741	
<b>Processo:</b> 31/702.199/13	<b>Data:</b> 19/11/13	<b>NE:</b> 03698	<b>Ata:</b> 028/2013 – Mat. de copa e cozinha
<b>Favorecido:</b> YOUSSEF AMIM YOUSSEF			
<b>Objeto:</b> Aquisição de pano de prato			
<b>Valor:</b> 50,40	<b>ND:</b> 339030	<b>PT:</b> 2740	
<b>Processo:</b> 31/701.099/13	<b>Data:</b> 21/11/13	<b>NE:</b> 03727	<b>Ata:</b> 004/2013 – Mat. de copa e cozinha
<b>Favorecido:</b> YOUSSEF AMIM YOUSSEF			
<b>Objeto:</b> Aquisição de copo de vidro			
<b>Valor:</b> 51,60	<b>ND:</b> 339030	<b>PT:</b> 2740	
<b>Processo:</b> 31/702.195/13	<b>Data:</b> 21/11/13	<b>NE:</b> 03728	<b>Ata:</b> 042/2013 – Certificado Digital
<b>Favorecido:</b> CERTISIGN CERTIFICADORA DIGITAL SA			
<b>Objeto:</b> Aquisição de certificado digital			
<b>Valor:</b> 800,00	<b>ND:</b> 339039	<b>PT:</b> 2740	

CARLOS HENRIQUE DOS SANTOS PEREIRA  
Diretor-Presidente

### EMPRESA DE SANEAMENTO DE MATO GROSSO DO SUL SOCIEDADE ANÔNIMA

EXTRATO DO CONVÊNIO Nº 070/2013 - CELEBRADO ENTRE A EMPRESA DE SANEAMENTO DE MATO GROSSO DO SUL S/A – SANESUL E O MUNICÍPIO DE PONTA PORÁ/MS.

**OBJETO:** Atribuir a SANESUL a função de arrecadar, em nome do MUNICÍPIO, a "Taxa dos Serviços de Lixo", nos termos da legislação pertinente.

**VALOR:** Pela arrecadação dos valores relativos à "Taxa dos Serviços de Lixo" do MUNICÍPIO, a SANESUL receberá, a título de ressarcimento do custo administrativo pela atividade cometida, o valor de R\$ 0,35 (trinta e cinco centavos de real) por "conta de água e/ou esgoto sanitário emitida, acrescido de 10% (dez por cento) sobre a arrecadação total obtida na cobrança dessa taxa

**PROCESSO:** 01307/2013/GECO/SANESUL

**PRAZO:** A partir da data de assinatura com vigência até o termino do Contrato de Programa celebrado entre as partes convenientes.

**DATA DE ASSINATURA:** 03.12.2013

**ASSINAM:** PREFEITURA: Sr. Ludimar Godoy Novais  
SANESUL: Sr. José Carlos Barbosa  
Sr. André Luis Soukef Oliveira

### FUNDAÇÃO DE CULTURA DE MATO GROSSO DO SUL

**FUNDO DE INVESTIMENTOS CULTURAIS DE MATO GROSSO DO SUL  
EXTRATO DO PRIMEIRO TERMO ADITIVO CONTRATUAL AO TERMO DE OUTORGA Nº. 021460/2013**

**PROCESSO** nº. 09/625070/2013.

**PARTES:** FUNDAÇÃO DE CULTURA DE MATO GROSSO DO SUL, situada nesta Capital, CNPJ nº. 15.579.196/0001-98, com interveniência do FUNDO DE INVESTIMENTOS CULTURAIS DE MATO GROSSO DOSUL, CNPJ nº 04.879.913/0001-80 e Jaime Miguel Barrera.

**OBJETO:** Prorrogar o prazo de vigência previsto na cláusula décima do Termo de Outorga nº. 021460/2013, o qual passa a vigorar até 01 de março de 2014.

**RATIFICAÇÃO:** Permanecem inalteradas as demais cláusulas e condições constantes do Termo de Outorga nº. 021460/2013, não retificadas por este termo.

**DATA DE ASSINATURA:** 03 de dezembro de 2013.

**ASSINAM:** Pelo Concedente: Américo Ferreira Calheiros - CPF nº. 104.746.411-04  
Pelo Outorgado/Executor: Jaime Miguel Barrera - CPF nº. 073.927.021-49.

**Extrato do Contrato Nº 0172/2013/FCMS Nº Cadastral 2674**

**Processo:** 09/600.495/2013

**Partes:** FUNDAÇÃO DE CULTURA DE MATO GROSSO DO SUL e IVO EDUARDO ROMAN PONS

**Objeto:** 1.1 A FCMS no Processo no. 09/600.495/2013 contrata com IVO EDUARDO ROMAN PONS, para realizar uma palestra/workshop com o tema: "A Importância da Reciclagem no produção artesanal", durante o SEMINARIO CENÁRIO DO ARTESANATO SUL-MATO-GROSSENSE a ser realizado nos dias 26/11/2013, no auditório do Centro Cultural Octavio Guizzo, no município de Campo Grande/MS, pelo Projeto Seminário. 1.2 Nada neste contrato implica ou gera qualquer vínculo empregatício entre a CONTRATANTE e a CONTRATADA.

**Ordenador de Despesas:** Américo Ferreira Calheiros

**Dotação Orçamentária:** Programa de trabalho 13392001422110000 - INVESTIMENTOS CULTURAIS, Fontes de Recursos 024000000 - RECURSOS DIRETAMENTE ARRECADADOS, Natureza de Despesas 333903606 - SERVIÇOS TÉCNICOS PROFISSIONAIS (PESSOA FÍSICA) R\$ 2.000,00 (dois mil reais)

**Valor:** Lei nº 8.666, de 21/06/1993 e suas alterações e, no que couber, a Lei nº 10.520, de 17/07/2002.

**Do Prazo:** O contrato vigorará da data de sua assinatura até a realização de seu objeto.

**Data da Assinatura:** 26/11/2013

**Assinam:** AMÉRICO FERREIRA CALHEIROS e IVO EDUARDO ROMAN PONS

### FUNDO DE INVESTIMENTOS CULTURAIS

**EXTRATO DO TERMO DE OUTORGA Nº022383/2013**

**PARTES:** FUNDAÇÃO DE CULTURA DE MATO GROSSO DO SUL, situada nesta Capital, CNPJ nº. 15.579.196/0001-98, com interveniência do FUNDO DE INVESTIMENTOS CULTURAIS DE MATO GROSSO DOSUL, CNPJ nº 04.879.913/0001-80 e **Josimar Flor de Araujo**.

**OBJETO:** O presente **Termo de Outorga** tem por objetivo prestar apoio financeiro, com respaldo na Lei nº. 2.645, de 11 de julho de 2003 e Decreto nº. 11.299, de 16 de julho de 2003, e alterações posteriores, ao projeto cultural **Capoeira Inclusiva**, Processo nº. **09/625134/2013**, nos termos do detalhamento do Plano de Trabalho constante do Anexo I deste Termo, parte integrante deste Instrumento.

**RECURSOS E DOTAÇÃO ORÇAMENTÁRIA:** R\$ 31.600,00 (trinta e um mil e seiscentos reais) à conta do Programa de Trabalho: 13392001422110000, Elemento de Despesa: 33904804, Fonte: 024000000, Nota de Empenho nº. 2013NE00178, de 29/11/2013.

**VIGÊNCIA:** até 30.06.2014, com efeitos a contar da data de sua assinatura, podendo ser prorrogado por acordo dos partícipes, mediante Termo Aditivo.

**AMPARO LEGAL:** Lei nº. 2.645, de 11 de julho de 2003 e alterações, Decreto nº. 11.299, de 16 de julho de 2003 e alterações, à Resolução Conjunta SEGES/SERC nº. 003, de 05 de agosto de 2003, Decreto nº 11.261 de 16 de junho de 2003 e alterações e Lei 8.666/93 e alterações.

**DATA DE ASSINATURA:** 02 de dezembro de 2013.

**ASSINAM:** Pelo Concedente: Américo Ferreira Calheiros - CPF nº. 104.746.411-04  
Pelo Outorgado/Executora: Josimar Flor de Araujo - CPF nº. 829.478.991-72.

**EXTRATO DO TERMO DE OUTORGA Nº022414/2013**

**PARTES:** FUNDAÇÃO DE CULTURA DE MATO GROSSO DO SUL, situada nesta Capital, CNPJ nº. 15.579.196/0001-98, com interveniência do FUNDO DE INVESTIMENTOS CULTURAIS DE MATO GROSSO DOSUL, CNPJ nº 04.879.913/0001-80 e **Wagner Rondora da Silva**.

**OBJETO:** O presente **Termo de Outorga** tem por objetivo prestar apoio financeiro, com respaldo na Lei nº. 2.645, de 11 de julho de 2003 e Decreto nº. 11.299, de 16 de julho de 2003, e alterações posteriores, ao projeto cultural **Arte Monçoeira**, Processo nº. **09/625145/2013**, nos termos do detalhamento do Plano de Trabalho constante do Anexo I deste Termo, parte integrante deste Instrumento.

**RECURSOS E DOTAÇÃO ORÇAMENTÁRIA:** R\$ 9.796,40 (nove mil setecentos e noventa e seis reais e quarenta centavos) à conta do Programa de Trabalho: 13392001422110000, Elemento de Despesa: 33904804, Fonte: 024000000, Nota de Empenho nº. 2013NE00179, de 29/11/2013.

**VIGÊNCIA:** até 30.05.2014, com efeitos a contar da data de sua assinatura, podendo ser prorrogado por acordo dos partícipes, mediante Termo Aditivo.

**AMPARO LEGAL:** Lei nº. 2.645, de 11 de julho de 2003 e alterações, Decreto nº. 11.299, de 16 de julho de 2003 e alterações, à Resolução Conjunta SEGES/SERC nº. 003, de 05 de agosto de 2003, Decreto nº 11.261 de 16 de junho de 2003 e alterações e Lei 8.666/93 e alterações.

**DATA DE ASSINATURA:** 02 de dezembro de 2013.

**ASSINAM:** Pelo Concedente: Américo Ferreira Calheiros - CPF nº. 104.746.411-04  
Pelo Outorgado/Executor: Wagner Rondora da Silva - CPF nº. 562.792.641-49

### FUNDAÇÃO ESTADUAL JORNALISTA LUIZ CHAGAS DE RÁDIO E TV EDUCATIVA DE MATO GROSSO DO SUL

**AUTORIZAÇÃO DE DESPESAS E EMISSÃO DE NOTAS DE EMPENHO PELO ORDENADOR DE DESPESAS, REFERENTE AO MÊS DE NOVEMBRO/2013**

**EMBASAMENTO LEGAL:** Art 16, LEI 8.666/93 e LEI 10.520/02 E SUAS ALTERAÇÕES-LEI 10102/90 E ALTERAÇÕES

**FUNDAÇÃO ESTADUAL JORNALISTA LUIZ CHAGAS DE RÁDIO E TV EDUCATIVA DE MS**

**FAVORECIDO:** Mariner Advanced Multimidia Ltda.- ME

**OBJETO:** Manutenção de software outubro/13

**PROCESSO:** 09/500.063/2011 **ND:** 33903908 **NE:** 367

**VALOR (R\$):** 247,13 **DATA:** 05/11/2013

**FAVORECIDO:** Seleta Sociedade Caritativa e Humanitária

**OBJETO:** Serviços de menor aprendiz

**PROCESSO:** 09/500.032/2011 **ND:** 33504301 **NE:** 368

**VALOR (R\$):** 1.702,76 **DATA:** 05/11/2013

**FAVORECIDO:** Youssif Amim Youssif - EPP

**OBJETO:** Aquisição de coador de café

**PROCESSO:** 09/500.039/2013 **ND:** 33903021 **NE:** 369

**VALOR (R\$):** 22,25 **DATA:** 06/11/2013

**FAVORECIDO:** Printy & Copy Equipamentos e Serviços Ltda.

**OBJETO:** locação de impressoras multifuncionais

**PROCESSO:** 09/500.112/2011 **ND:** 33903983 **NE:** 370

**VALOR (R\$):** 2.040,00 **DATA:** 06/11/2013

**FAVORECIDO:** Guatós Comércio e Serviços Ltda.

**OBJETO:** Limpeza predial outubro/13

**PROCESSO:** 09/500.023/2010 **ND:** 33903702 **NE:** 371

**VALOR (R\$):** 20.510,15 **DATA:** 06/11/2013

**FAVORECIDO:** Taurus Distribuidora de Petróleo Ltda.

**OBJETO:** Combustível p/veículos

**PROCESSO:** 09/500.013/2013 **ND:** 33903001 **NE:** 372

**VALOR (R\$):** 240,00 **DATA:** 06/11/2013

**FAVORECIDO:** S.H. Informática Ltda.

**OBJETO:** Aquisição de peças p/veículos

**PROCESSO:** 09/500.099/2012 **ND:** 33903039 **NE:** 373

**VALOR (R\$):** 329,00 **DATA:** 06/11/2013

**FAVORECIDO:** S.H. Informática Ltda.

**OBJETO:** Serviço de oficina p/veículo

**PROCESSO:** 09/500.099/2012 **ND:** 33903919 **NE:** 374

**VALOR (R\$):** 175,00 **DATA:** 06/11/2013

**FAVORECIDO:** Empresa Brasileira de Correios e Telegráfos

**OBJETO:** Serviços de correios outubro/13

**PROCESSO:** 09/500.065/2010 **ND:** 33903947 **NE:** 375

**VALOR (R\$):** 183,74 **DATA:** 12/11/2013

**FAVORECIDO:** Taurus Distribuidora de Petróleo Ltda.

**OBJETO:** Combustível p/veículos

PROCESSO: 09/500.013/2013	ND:33903001	NE:376
VALOR (R\$): 240,00	DATA: 13/11/2013	
<b>FAVORECIDO:</b> S.H. Informática Ltda.		
OBJETO: Manutenção de cartões de combustíveis		
PROCESSO: 09/500.016/2013	ND:33903957	NE:377
VALOR (R\$): 120,00	DATA: 13/11/2013	
<b>FAVORECIDO:</b> Diárias		
OBJETO: Pagamento de diárias		
PROCESSO: 09/500.002/2013	ND:33901401	NE:378
VALOR (R\$): 411,92	DATA: 13/11/2013	
<b>FAVORECIDO:</b> Assetur – Associação das Emp. De Transp. Coletivo		
OBJETO: Aquisição de vale transporte e manut.cartões		
PROCESSO: 09/500.007/2013	ND: 33903972 e 33903999	NE:379
VALOR (R\$): 389,23	DATA: 18/11/2013	
<b>FAVORECIDO:</b> Águas Guariroba S/A		
OBJETO: Consumo de água e esgoto outubro/13		
PROCESSO: 09/500.012/2013	ND: 33903944	NE:380
VALOR (R\$): 2.714,94	DATA: 19/11/2013	
<b>FAVORECIDO:</b> Taurus Distribuidora de Petróleo Ltda.		
OBJETO: Combustível p/veículos		
PROCESSO: 09/500.013/2013	ND:33903001	NE:381
VALOR (R\$): 240,00	DATA: 19/11/2013	
<b>FAVORECIDO:</b> Diárias		
OBJETO: Pagamento de diárias		
PROCESSO: 09/500.002/2013	ND: 33901401	NE:382
VALOR (R\$): 411,92	DATA: 19/11/2013	
<b>FAVORECIDO:</b> OI S/A		
OBJETO: Serviço de telefonia fixa		
PROCESSO: 09/500.014/2013	ND: 33903958	NE:383
VALOR (R\$): 3.922,58	DATA: 19/11/2013	
<b>FAVORECIDO:</b> Folha e pagamento - parte		
OBJETO: folha de pagamento		
PROCESSO: 09/500.001/2013	ND: 319011div	NE:384
VALOR (R\$): 373.454,95	DATA: 20/11/2013	
<b>FAVORECIDO:</b> Folha de pagamento - parte		
OBJETO: folha de pagamento		
PROCESSO: 09/500.001/2013	ND: 31901118	NE:385
VALOR (R\$): 2.691,05	DATA: 20/11/2013	
<b>FAVORECIDO:</b> Folha de pagamento - parte		
OBJETO: Folha de pagamento-parte		
PROCESSO: 09/500.001/2013	ND:31901602	NE:386
VALOR (R\$): 1.287,91	DATA: 20/11/2013	
<b>FAVORECIDO:</b> INSS – Instituto Nacional do Seguro Social		
OBJETO: INSS Patronal		
PROCESSO: 09/500.005/2013	ND:31901302	NE:387
VALOR (R\$): 13.572,80	DATA: 20/11/2013	
<b>FAVORECIDO:</b> CASSEMS – Caixa de Assistência dos Servidores de MS		
OBJETO: CASSEMS Patronal		
PROCESSO: 09/500.010/2013	ND:31901312	NE:388
VALOR (R\$): 10.059,65	DATA: 20/11/2013	
<b>FAVORECIDO:</b> Agência de Previdência Social de MS		
OBJETO: MS PREV Patronal		
PROCESSO: 09/500.004/2013	ND:31911314	NE:389
VALOR (R\$): 63.350,60	DATA: 20/11/2013	
<b>FAVORECIDO:</b> PASEP		
OBJETO: PASEP outubro/13		
PROCESSO: 09/500.008/2013	ND:33904712	NE:390
VALOR (R\$): 3.790,33	DATA: 20/11/2013	
<b>FAVORECIDO:</b> Refrigeração Comércio e Refrigeração Ltda. - ME		
OBJETO: Serviço de manutenção de ar condicionado		
PROCESSO: 09/500.111/2013	ND: 33903916	NE:391
VALOR (R\$): 2.920,00	DATA: 20/11/2013	
<b>FAVORECIDO:</b> Agência de Previdência Social de MS		
OBJETO: AGEPREV Patronal rateio art.117		
PROCESSO: 09/500.021/2013	ND: 31911326	NE:392
VALOR (R\$): 4.301,34	DATA: 20/11/2013	
<b>FAVORECIDO:</b> Agência de Previdência Social de MS		
OBJETO: AGEPREV Patronal rateio art. 122		
PROCESSO: 09/500.021/2013	ND: 33919725	NE:393
VALOR (R\$): 2.801,81	DATA:20/11/2013	
<b>FAVORECIDO:</b> Enersul Empresa Energética d Mato Grosso do Sul		
OBJETO: Consumo de energia elétrica		
PROCESSO: 09/500.015/2013	ND: 33903943	NE:394
VALOR (R\$): 14.784,56	DATA: 21/11/2013	
<b>FAVORECIDO:</b> INSS – Instituto Nacional do Seguro Social		
OBJETO: INSS patronal, diferença		
PROCESSO: 09/500.005/2013	ND: 31901302	NE:395
VALOR (R\$): 0,04	DATA: 25/11/2013	
<b>FAVORECIDO:</b> TRT Tribunal Regional do Trabalho – 24ª. Região		
OBJETO: Ação trabalhista-perito		
PROCESSO: 09/500.108/2013	ND: 31909101	NE:396
VALOR (R\$): 1.500,51	DATA: 25/11/2013	

<b>FAVORECIDO:</b> 7 Componentes Eletrônicos Ltda.		
OBJETO: Serviço de pintura de antena c/material		
PROCESSO: 09/500.098/2013	ND: 33903621	NE:397
VALOR (R\$): 2.570,00	DATA: 26/11/2013	
<b>FAVORECIDO:</b> Youssif Amim Youssif - EPP		
OBJETO: Aquisição de 1 botijão de gás		
PROCESSO: 09/500.084/2013	ND: 33903004	NE:398
VALOR (R\$): 50,00	DATA: 26/11/2013	
<b>FAVORECIDO:</b> Comercial T & C Ltda. - EPP		
OBJETO: Aquisição de copo descartável		
PROCESSO: 09/500.070/2013	ND: 33903021	NE:399
VALOR (R\$): 204,00	DATA: 26/11/2013	
<b>FAVORECIDO:</b> Taurus distribuidora de Petróleo Ltda.		
OBJETO: Combustível p/veículos		
PROCESSO: 09/500.013/2013	ND: 33903001	NE:400
VALOR (R\$): 240,00	DATA: 26/11/2013	
<b>FAVORECIDO:</b> Emerson Santana & Cia. Ltda.		
OBJETO: Aquisição de disco rígido sata 2tb		
PROCESSO: 09/500.102/2013	ND: 33903017	NE:401
VALOR (R\$): 636,00	DATA: 27/11/2013	
<b>FAVORECIDO:</b> Multiflex Indústria e Comércio de Móveis Ltda. - EPP		
OBJETO: Aquisição de mobiliário p/sala controle		
PROCESSO: 09/500.105/2013	ND: 44905242	NE:402
VALOR (R\$): 7.800,03	DATA: 27/11/2013	
<b>FAVORECIDO:</b> Ignácio & Lopes Ltda. - EPP		
OBJETO: Aquisição de café torrado		
PROCESSO: 09/500.083/2013	ND: 33903007	NE:403
VALOR (R\$): 263,04	DATA: 27/11/2013	
<b>FAVORECIDO:</b> MTK Access Confeccões de Roupas Ltda.-ME		
OBJETO: Confeção de coletes p/cinegrafistas		
PROCESSO: 09/500.1032013	ND: 33903023	NE:404
VALOR (R\$): 2.705,44	DATA: 28/11/2013	

### FUNDAÇÃO DE APOIO AO DESENVOLVIMENTO DO ENSINO, CIÊNCIA E TECNOLOGIA DO ESTADO DE MATO GROSSO DO SUL

#### Chamada FUNDECT/CAPEIS nº 013/2013 – Pós-Doutorado em MS Seleção Pública de Bolsistas de Pós-Doutorado para os Programas de Pós-Graduação nas Instituições do Estado de Mato Grosso do Sul

O Governo do Estado de Mato Grosso do Sul, por meio da Fundação de Apoio ao Desenvolvimento do Ensino, Ciência e Tecnologia do Estado de Mato Grosso do Sul (FUNDECT), em parceria com a Coordenação de Aperfeiçoamento de Pessoal de Ensino Superior (CAPES), torna pública a lista final das propostas aprovadas na respectiva Chamada.

1 – Onde se Lia:

TITULO DO PROJETO	PESQUISADOR	INSTITUIÇÃO EXECUTORA	BOLSISTA
Tecnologia de aplicação aérea para o uso de maturadores em cana-de-açúcar.	Cristiano Márcio Alves de Souza	UFGD	Jackeline Matos do Nascimento
Eficiência de Utilização do Nitrogênio na Terminação de Bovinos de Corte.	Gumerindo Loriano Franco	UFMS	Claudilene Lima de Abreu
Revisão de Rhinotmetus Clark, 1860 (Coleoptera, Chrysomelidae, Galerucinae, Alticini).	Manoel Araújo Uchôa-fernandes	UFGD	Adelita Maria Linzmeier
Fatores antinutricionais e compostos bioativos no aproveitamento integral de frutos nativos processados.	Maria Lígia Rodrigues Macedo	UFMS	Raquel Pires Campos
Desenvolvimento rural na região Centro-Oeste do Brasil: influência da agricultura familiar.	Olivier François Vilpoux	UCDB	Janete Stoffel

2 – Lê se:

TITULO DO PROJETO	PESQUISADOR	INSTITUIÇÃO EXECUTORA	BOLSISTA	CPF
Tecnologia de aplicação aérea para o uso de maturadores em cana-de-açúcar.	Cristiano Márcio Alves de Souza	UFGD	Jackeline Matos do Nascimento	914.543.4172
Eficiência de Utilização do Nitrogênio na Terminação de Bovinos de Corte.	Gumerindo Loriano Franco	UFMS	Claudilene Lima de Abreu	967.546.64134
Revisão de Rhinotmetus Clark, 1860 (Coleoptera, Chrysomelidae, Galerucinae, Alticini).	Manoel Araújo Uchôa-fernandes	UFGD	Adelita Maria Linzmeier	005.877.90946
Fatores antinutricionais e compostos bioativos no aproveitamento integral de frutos nativos processados.	Maria Lígia Rodrigues Macedo	UFMS	Raquel Pires Campos	108.993.89856

#### INFORMAÇÕES ADICIONAIS

Esclarecimentos e informações adicionais podem ser obtidos junto à Gerência de Projetos da Diretoria Científica da FUNDECT pelo telefone (67) 3316-6700, pelo e-mail [projetos@fundect.ms.gov.br](mailto:projetos@fundect.ms.gov.br) ou pela ferramenta de Correio do SIGFUNDECT.

**FUNDECT – Fundação de Apoio ao Desenvolvimento do Ensino, Ciência e Tecnologia do Estado de Mato Grosso do Sul** Rua São Paulo nº 1436 - Vila Célia,

CEP 79.010-050 - Campo Grande - MS Tel/Fax: (67) 3316-6700, E-mail: [secretaria@fundect.ms.gov.br](mailto:secretaria@fundect.ms.gov.br)

**Marcelo Augusto Santos Turine**  
Diretor-Presidente

**Chamada FUNDECT/CAPES n° 011/2013 - Doutorado em MS**  
**Seleção Pública de Bolsistas de Doutorado em Programas de Pós-Graduação**  
**das Instituições do Estado de Mato Grosso do Sul**

O Governo do Estado de Mato Grosso do Sul, por meio da Fundação de Apoio ao Desenvolvimento do Ensino, Ciência e Tecnologia do Estado de Mato Grosso do Sul (FUNDECT), em parceria com a Coordenação de Aperfeiçoamento de Pessoal de Ensino Superior (CAPES), torna pública torna pública a lista final das propostas Aprovadas na respectiva Chamada.

**1 - Onde se Lia:**

TITULO DO PROJETO	PESQUISADOR	INSTITUIÇÃO EXECUTORA	BOLSISTA
Geopark Bodoquena-Pantanal: Uma análise da integração de investimentos na perspectiva de políticas públicas.	Ademir Kleber Morbeck de Oliveira	Universidade Anhanguera-UNIDERP	Maria Cristiane Fernandes da Silva Lunas
Síntese e caracterização de novas estruturas moleculares híbridas de porfirina-glicerol-cardanol para aplicações biológicas e tecnológicas.	Adilson Beatriz	UFMS	Suély Copini
Crianças e adolescentes indígenas Kaiowá e Guarani em situação de acampamento em MS: educação e direitos humanos.	Adir Casaro Nascimento	UCDB	José Paulo Gutierrez
Síntese De Novos Análogos Nitroheterocíclicos Isoxazólicos Com Potencial Atividade Contra Doenças Negligenciadas .	Adriano Cesar de Moraes Baroni	UFMS	Oziléia Soares
O papel dos morcegos dispersores de sementes sobre o estabelecimento de plantas.	Andréa Cardoso de Araujo	UFMS	Nayara Fonseca de carvalho
Características físico-químicas e sensoriais da carne de cordeiros criados em diferentes sistemas de produção.	Camila Celeste Brandão Ferreira Itavo	UFMS	Pâmila Carolini Gonçalves da Silva
Parâmetros ultrassonográficos bidimensionais e dopplerfluxométricos associados a alterações anatomopatológicas renais em cães com leishmaniose visceral.	Carlos Eurico dos Santos Fernandes	UFMS	Andreia Regis de Assis
Adição in vitro de ácido docosahexaenico e ascorbato à congelação do sêmen de garanhões.	Carmem Estefânia Serra Neto Zúccari nhões.	UFMS	Breno Fernandes Barreto Sampaio
Potencial de substituição da ractopamina por cromo ou por restrições alimentares na alimentação de suínos.	Charles Kiefer	UFMS	Rodrigo Caetano de Abreu
Planos Nutricionais de Energia Líquida para Suínos Machos Castrados e Fêmeas dos 30 aos 100 kg.	Charles Kiefer	UFMS	Danilo Alves Marçal
Vacinas de dna associadas à nanopartículas contra Brucella abortus.	Cleber Oliveira Soares	UFMS	Renata Ribeiro Bastos Pereira
Análise de Polimorfismos nos genes PRNP, PRNP (E21K) e SRNP em raças bovinas no Brasil.	Cleber Oliveira Soares	UFMS	Cristiane Camargo Sanches
Danos Do Percevejo Marron (Euschistus heros) E Barriga-Verde (Dichelops melacanthus) Nas Culturas Da Soja (Glycine max) E Do Milho (Zea mays), Respectivamente.	Crebio Jose Avila	UFGD	Paulo Henrique Ramos Fernandes
Avaliação do uso da parte aérea da rama de mandioca (Manihot esculenta Crantz) na suplementação de ovinos do grupo genético pantaneiro como sistema de produção para pequenos e médios produtores.	Cristiano Marcelo Espinola Carvalho	UCDB	Luiz Carlos Pereira
Caracterização da enzima conversora de angiotensina no sêmen e no testículo de touros nelore.	Deiler Sampaio Costa	UFMS	Ricardo Garcia de Almeida
Avaliação antioxidante e antitumoral da própolis e do mel de abelhas sem ferrão do Mato Grosso do Sul.	Edson Lucas dos Santos	UFGD	Jaqueline Ferreira Campos
Hormônio anti-mülleriano como marcador de precocidade sexual e eficiência reprodutiva em bovinos nelore.	Eliane Vianna da Costa e Silva	UFMS	Luiz Carlos Cesar da Costa Filho
Sistema agrissilvopastoril no Cerrado Brasileiro: ambiente e fisiologia de bovinos Nelore.	Eliane Vianna da Costa e Silva	UFMS	Caroline Carvalho de Oliveira
Movimentação, genética e dinâmica populacional do jaguarundi (Puma yagouaroundi) no Pantanal.	Erich Arnold Fischer	UFMS	Vania Cristina Foster
Utilização de nitrato como estratégia nutricional para mitigação do metano entérico em bovinos de corte.	Fábio José Carvalho Faria	UFMS	Gabriella de Oliveira Dalla Martha
Estudo dos Constituintes Químicos e Avaliação das Atividades Antiproliferativa, Genotóxica e Antigenotóxica de Pogonopus tubulosus e Randia armata (Rubiaceae).	Fernanda Rodrigues Garcez	UFMS	Aymee Portela
CHARACTERIZAÇÃO QUÍMICA, SEGURANÇA CLÍNICA E EFICÁCIA DE Tabebuia serratifolia CONTRA Rhipicephalus (Boophilus) microplus.	Fernando de Almeida Borges	UFMS	Larissa Bezerra dos Santos

Répteis e anfíbios como hospedeiros intermediários de helmintos parasitos de aves, no Pantanal.	Fernando Paiva	UFMS	Eurico Antonio Sczesny de Moraes
Diagnóstico post-mortem da tuberculose bovina por pcr em tempo real: contribuições da análise genômica.	Flávio Ribeiro de Araújo	UFMS	Ana Beatriz Canevari Castelão
Desenvolvimento de Eletrocatalisadores à Base de Paládio para a Eletrooxidação de Monóxido de Carbono.	Giuseppe Abíola Câmara da Silva	UFMS	Cauê Alves Martins
Identificação de Brucella spp. em amostras de tecido bovino por meio de Espectrometria de Massa/Proteômica.	Grácia Maria Soares Rosinha	UFMS	Anna Letícia Rigo Munhoz Louzan
Avaliação do gene fagA de <i>Corynebacterium pseudotuberculosis</i> como candidato a duas formulações vacinais contra a linfadenite caseosa.	Grácia Maria Soares Rosinha	UFMS	Cleber Eduardo Galvão Carvalho
Ecologia espaço-temporal, dieta e parasitismo em tatus (Mammalia: Cingulata) na Fazenda Nhumirim, Pantanal da Nhecolândia, Mato Grosso do Sul.	Guilherme de Miranda Mourão	UFMS	Nina Attias
Revestimento de uréia pecuária - desempenho, parâmetros digestivos e metabólicos de bovinos alimentados com diferentes fontes de nitrogênio na dieta.	Gumercindo Lorianco Franco	UFMS	João Artemio Marin Beltrame
A especificidade parasitária e variação geográfica de artrópodos ectoparasitos de morcegos com informação filogenética.	Gustavo Gracioli	UFMS	Camila de Lima Silva
Insetos aquáticos em córregos na matriz ambiental rural e urbana do sudeste de Mato Grosso do Sul, Brasil: uma abordagem ecológica em múltiplas escalas.	Josué Raizer	UFGD	Emílio Colzani
Modelos de regressão aleatória para estimativa de curvas de crescimento e interação genótipo x ambiente em bovinos da raça Nelore criados no Mato Grosso do Sul.	Júlio César de Souza	UFMS	Maurício Vargas da Silveira
Estudos da persistência de partículas nocivas em água na região de Dourados por métodos espectroscópicos.	Luís Humberto da Cunha Andrade	UEMS	Alex Cesar Pereira Rocha
Caracterização por espectroscópica óptica do processo de brassagem e fermentação de cerveja pilsen.	Luís Humberto da Cunha Andrade	UEMS	Francylaine Silva de Almeida
Avaliação de sistemas de produção de grãos de espécies anuais com ênfase na rotação de culturas em plantio direto.	Luiz Carlos Ferreira de Souza	UFGD	Lígia Maria Maraschi da Silva Piletti
Eficiência energética e balanço nutricional de matrizes de corte Nelore e Brangus sob condições de pastejo.	Maria da Graça Moraes	UFMS	Marco Aurélio Scarton Comparin
Produção das plantas e dinâmica da decomposição e da microbiota do solo cultivado com <i>Arctium lappa</i> L. e <i>Archyroleline satureioides</i> (Lam.) DC. em sucessão a adubos verdes.	Maria do Carmo Vieira	UFGD	Maria Rita Cardoso Rodda
DOURADOS-MS ENQUANTO CIDADE MÉDIA: uma análise da expansão urbana e das desigualdades socioespaciais.	Maria José Martinelli Silva Calixto	UFGD	Maria Amábili Alves de Castro
Qualidade de vida relacionada à saúde de mulheres com anemia falciforme que usam ou não a hidroxiureia.	Maria Lúcia Ivo	UFMS	Sandra Luzinete Felix de Freitas
Política de inclusão na educação superior: análise do programa incluir - acessibilidade na educação superior, na percepção dos alunos deficientes (2005 a 2013).	Mariluce Bittar	UCDB	Jacirene Lima Pires dos Santos
Potencial da cogeração das usinas sucro alcooleiras do Mato Grosso do Sul.	Marney Pascoli Cereda	UCDB	Marli da Silva Garcia
Estudo da atividade eletrocatalítica de Pt-Rh-Sn frente à eletrooxidação de etanol: influência do método de síntese das nanopartículas e da composição atômica dos catalisadores.	Martha Janete de Giz	UFMS	Luiz Carlos da Silva Junior
Produtividade, renda e uso alimentar de mandiocquinhas, cultivada em solo com diferentes formas de adição da cama-de-frango formada com dois resíduos-bases.	Nestor Antonio Heredia Zarate	UFGD	Diego Menani Heid
Determinação de ácido monofluoroacético em matrizes biológicas.	Nilva Ré Poppi	UFMS	Joyce Mara dos Santos Barbosa
Impacto de Biotécnicas Reprodutivas no Ganho Genético em Programas de Melhoramento de Bovinos de Corte Avaliados por Meio de Simulação.	Paulo Bahiense Ferraz Filho	UFMS	Mariela Ferreira Marçal
Estabilidade e adaptabilidade para ganhos de peso em bovinos da raça nelore.	Paulo Bahiense Ferraz Filho	UFMS	Américo Moraes Neto

Levantamento populacional, distribuição espacial e biologia de Helicoverpa armigera (Hübner) (Lepidoptera: Noctuidae), uma nova praga do milho, algodoeiro, soja e feijão de Mato Grosso do Sul.	Paulo Eduardo Degrande	UFGD	Rosalia Azambuja
As casas comerciais importadoras/exportadoras do antigo Mato Grosso (1890-1914).	Paulo Roberto Cimó Queiroz	UFGD	Zulmária Izabel de Melo Souza Targas
Tecnologias para determinação do princípio tóxico e controle na intoxicação por <i>Amorimia pubiflora</i> em animais de produção.	Ricardo Antônio Amaral de Lemos	UFMS	Ariany Carvalho dos Santos
Estudo de métodos analíticos ópticos para detecção de óleos e avaliação da degradação em biodiesel.	Samuel Leite de Oliveira	UFMS	Persiely Pires Rosa
Espectroscopia Óptica e Espectrometria de Lente Térmica Aplicadas ao Estudo de Pesticidas.	Sandro Marcio Lima	UEMS	Maryleide Ventura da Silva
Estresse hídrico na germinação de sementes, sobrevivência, crescimento e trocas gasosas de ( <i>Campomanesia xanthocarpa</i> O. Berg.) planta nativa do Cerrado.	Silvana de Paula Quintão Scalon	UFGD	Larissa Fatarelli Bento
Produção de forragem, comportamento ingestivo e desempenho animal em pastos de híbrido de <i>Brachiaria brizantha</i> sob lotação intermitente.	Valéria Pacheco Batista Euclides	UFMS	Carolina de Arruda Queiróz
Efeito da variação do nível da água no padrão espacial e temporal e nas estratégias reprodutivas de comunidades de macrófitas no Pantanal.	Yzel Rondon Suárez	UFMS	Gisele Catian

## 2 - Lê se:

TITULO DO PROJETO	PESQUISADOR	INSTITUIÇÃO EXECUTORA	BOLSISTA	CPF
Geopark Bodoquena-Pantanal: Uma análise da integração de investimentos na perspectiva de políticas públicas.	Ademir Kleber Morbeck de Oliveira	Universidade Anhanguera-UNIDERP	Maria Cristiane Fernandes da Silva Lunas	884.389.101-49
Síntese e caracterização de novas estruturas moleculares híbridas de porfirina-glicerol-cardanol para aplicações biológicas e tecnológicas.	Adilson Beatriz	UFMS	Suély Copini	017.826781-31
Crianças e adolescentes indígenas Kaiowá e Guarani em situação de acampamento em MS: educação e direitos humanos.	Adir Casaro Nascimento	UCDB	José Paulo Gutierrez	408.270.111-72
Síntese De Novos Análogos Nitroheterocíclicos Isoxazólicos Com Potencial Atividade Contra Doenças Negligenciadas .	Adriano Cesar de Morais Baroni	UFMS	Ozildéia Soares	011.757.510-06
O papel dos morcegos dispersores de sementes sobre o estabelecimento de plantas.	Andréa Cardoso de Araujo	UFMS	Nayara Fonseca de carvalho	89988825153
Características físico-químicas e sensoriais da carne de cordeiros criados em diferentes sistemas de produção.	Camila Celeste Brandão Ferreira Itavo	UFMS	Pâmila Carolini Gonçalves da Silva	02473295174
Parâmetros ultrassonográficos bidimensionais e dopplerfluxométricos associados a alterações anatomopatológicas renais em cães com leishmaniose visceral.	Carlos Eurico dos Santos Fernandes	UFMS	Andreia Regis de Assis	60947586172
Adição in vitro de ácido docosahexaenoico e ascorbato à congelamento do sêmen de garanhões.	Carmem Estefânia Serra Neto Zúccari	UFMS	Breno Fernandes Barreto Sampaio	867.229.131-04
Potencial de substituição da ractopamina por cromo ou por restrições alimentares na alimentação de suínos.	Charles Kiefer	UFMS	Rodrigo Caetano de Abreu	006.723.451-88
Planos Nutricionais de Energia Líquida para Suínos Machos Castrados e Fêmeas dos 30 aos 100 kg.	Charles Kiefer	UFMS	Danilo Alves Marçal	005.57833.175
Vacinas de dna associadas à nanopartículas contra Brucella abortus.	Cleber Oliveira Soares	UFMS	Renata Ribeiro Bastos Pereira	0156.3917.165
Análise de Polimorfismos nos genes PRNP, PRNP (E211K) e SRNP em raças bovinas no Brasil.	Cleber Oliveira Soares	UFMS	Cristiane Camargo Sanches	000.78539.129
Danos Do Percevejo Marrom (Euschistus heros) E Barriga-Verde (Dichelops melacanthus) Nas Culturas Da Soja (Glycine max) E Do Milho (Zea mays), Respectivamente.	Crebio Jose Avila	UFGD	Paulo Henrique Ramos Fernandes	351.79041.805

Avaliação do uso da parte aérea da rama de mandioca (Manihot esculenta Crantz) na suplementação de ovinos do grupo genético pantaneiro como sistema de produção para pequenos e médios produtores.	Cristiano Marcelo Espinola Carvalho	UCDB	Luiz Carlos Pereira	808.61202.953
Caracterização da enzima conversora de angiotensina no sêmen e no testículo de touros nelore.	Deiler Sampaio Costa	UFMS	Ricardo Garcia de Almeida	6379.7062.168
Avaliação antioxidante e antitumoral da própolis e do mel de abelhas sem ferrão do Mato Grosso do Sul.	Edson Lucas dos Santos	UFGD	Jaqueline Ferreira Campos	024.699.23107
Hormônio anti-mülleriano como marcador de precocidade sexual e eficiência reprodutiva em bovinos nelore.	Eliane Vianna da Costa e Silva	UFMS	Luiz Carlos Cesar da Costa Filho	003.608.62152
Sistema agrissilvipastoril no Cerrado Brasileiro: ambiência e fisiologia de bovinos Nelore.	Eliane Vianna da Costa e Silva	UFMS	Caroline Carvalho de Oliveira	0767.748.5650
Movimentação, genética e dinâmica populacional do jaguarundi ( <i>Puma yagouaroundi</i> ) no Pantanal.	Erich Arnold Fischer	UFMS	Vania Cristina Foster	324.7301.3802
Utilização de nitrato como estratégia nutricional para mitigação do metano entérico em bovinos de corte.	Fábio José Carvalho Faria	UFMS	Gabriella de Oliveira Dalla Martha	958.660.35987
Estudo dos Constituintes Químicos e Avaliação das Atividades Antiproliferativa, Genotóxica e Antigenotóxica de <i>Pogonopus tubulosus</i> e <i>Randia armata</i> (Rubiaceae).	Fernanda Rodrigues Garcez	UFMS	Aymee Portela	008.7581.4000
CARACTERIZAÇÃO QUÍMICA, SEGURANÇA CLÍNICA E EFICÁCIA DE Tabeuia serratifolia CONTRA <i>Rhipicephalus (Boophilus) microplus</i> .	Fernando de Almeida Borges	UFMS	Larissa Bezerra dos Santos	970.702.031-87
Répteis e anfíbios como hospedeiros intermediários de helmintos parasitos de aves, no Pantanal.	Fernando Paiva	UFMS	Eurico Antonio Sczesny de Moraes	894.340.301-10
Diagnóstico post-mortem da tuberculose bovina por pcr em tempo real: contribuições da análise genômica.	Flábio Ribeiro de Araújo	UFMS	Ana Beatriz Canevari Castelhão	010.029.591-60
Desenvolvimento de Eletrocatalisadores à Base de Paládio para a Eletrooxidação de Monóxido de Carbono.	Giuseppe Abiela Câmara da Silva	UFMS	Cauê Alves Martins	696.222.561-04
Identificação de <i>Brucella</i> spp. em amostras de tecido bovino por meio de Espectrometria de Massa/Proteômica.	Grácia Maria Soares Rosinha	UFMS	Anna Letícia Rigo Munhoz Louzan	018.134.291-03
Avaliação do gene fagA de <i>Corynebacterium pseudotuberculosis</i> como candidato a duas formulações vacinais contra a linfadenite caseosa.	Grácia Maria Soares Rosinha	UFMS	Cleber Eduardo Galvão Carvalho	000.691.561-23
Ecologia espaço-temporal, dieta e parasitismo em tatus (Mammalia: Cingulata) na Fazenda Nhumirim, Pantanal da Nhecolândia, Mato Grosso do Sul.	Guilherme de Miranda Mourão	UFMS	Nina Attias	106.951.967-74
Revestimento de uréia pecuária - desempenho, parâmetros digestivos e metabólicos de bovinos alimentados com diferentes fontes de nitrogênio na dieta.	Gumercindo Loriano Franco	UFMS	João Artemio Marin Beltrame	059.138.439-67
A especificidade parasitária e variação geográfica de artrópodos ectoparasitos de morcegos com informação filogenética.	Gustavo Gracioli	UFMS	Camila de Lima Silva	343.026.808-73
Insetos aquáticos em córregos na matriz ambiental rural e urbana do sudeste de Mato Grosso do Sul, Brasil: uma abordagem ecológica em múltiplas escalas.	Josué Raizer	UFGD	Emílio Colzani	000.008.521-98
Modelos de regressão aleatória para estimativa de curvas de crescimento e interação genótipo x ambiente em bovinos da raça Nelore criados no Mato Grosso do Sul.	Júlio César de Souza	UFMS	Maurício Vargas da Silveira	016.317.921-21
Estudos da persistência de partículas nocivas em água na região de Dourados por métodos espectroscópicos.	Luis Humberto da Cunha Andrade	UEMS	Alex Cesar Pereira Rocha	019.292.491-52
Avaliação de sistemas de produção de grãos de espécies anuais com ênfase na rotação de culturas em plantio direto.	Luiz Carlos Ferreira de Souza	UFGD	Lígia Maria Maraschi da Silva Piletti	024.729.901-46

Eficiência energética e balanço nutricional de matrizes de corte Nelore e Brangus sob condições de pastejo.	Maria da Graça Morais	UFMS	Marco Aurélio Scarton Comparin	012.342.915-33
Produção das plantas e dinâmica da decomposição e da microbiota do solo cultivado com <i>Arctium lappa</i> L. e <i>Archyrolepis satureioides</i> (Lam.) DC. em sucessão a adubos verdes.	Maria do Carmo Vieira	UFGD	Maria Rita Cardoso Rodda	264.609.908-83
DOURADOS-MS ENQUANTO CIDADE MÉDIA: uma análise da expansão urbana e das desigualdades socioespaciais.	Maria José Martinelli Silva Calixto	UFGD	Maria Amábili Alves de Castro	892.251.391-87
Qualidade de vida relacionada à saúde de mulheres com anemia falciforme que usam ou não a hidroxiureia.	Maria Lúcia Ivo	UFMS	Sandra Luzinete Felix de Freitas	059.422.918-96
Política de inclusão na educação superior: análise do programa incluir - acessibilidade na educação superior, na percepção dos alunos deficientes (2005 a 2013).	Mariluce Bittar	UCDB	Jacirene Lima Pires dos Santos	417.416.251-49
Potencial da cogeração das usinas sucro alcooleiras do Mato Grosso do Sul.	Marney Pascoli Cereda	UCDB	Marli da Silva Garcia	385.666.991-49
Estudo da atividade eletrocatalítica de Pt-Rh-Sn frente à eletrooxidação de etanol: influência do método de síntese das nanopartículas e da composição atômica dos catalisadores.	Martha Janete de Giz	UFMS	Luiz Carlos da Silva Junior	711.320.151-20
Produtividade, renda e uso alimentar de mandioca-salsa, cultivada em solo com diferentes formas de adição da cama-de-frango formada com dois resíduos-bases.	Nestor Antonio Heredia Zarate	UFGD	Diego Menani Heid	022.422.311-97
Determinação de ácido monofluoroacético em matrizes biológicas.	Nilva Ré Poppi	UFMS	Joyce Mara dos Santos Barbosa	897.550.651-72
Impacto de Biotécnicas Reprodutivas no Ganho Genético em Programas de Melhoramento de Bovinos de Corte Avaliados por Meio de Simulação.	Paulo Bahiense Ferraz Filho	UFMS	Mariela Ferreira Marçal	973.834.221-04
Estabilidade e adaptabilidade para ganhos de peso em bovinos da raça nelore.	Paulo Bahiense Ferraz Filho	UFMS	Américo Moraes Neto	325.597.608-19
Levantamento populacional, distribuição espacial e bioecologia de <i>Helicoverpa armigera</i> (Hübner) (Lepidoptera: Noctuidae), uma nova praga do milho, algodoeiro, soja e feijoeiro de Mato Grosso do Sul.	Paulo Eduardo Degrande	UFGD	Rosalina Azambuja	023.236.161-45
As casas comerciais importadoras/exportadoras do antigo Mato Grosso (1890-1914).	Paulo Roberto Cimó Queiroz	UFGD	Zulmária Izabel de Melo Souza Targas	982.266.731-00
Tecnologias para determinação do princípio tóxico e controle na intoxicação por <i>Amorimia pubiflora</i> em animais de produção.	Ricardo Antônio Amaral de Lemos	UFMS	Ariany Carvalho dos Santos	365.582.128-03
Espectroscopia Óptica e Espectrometria de Lente Térmica Aplicadas ao Estudo de Pesticidas.	Sandro Marcio Lima	UEMS	Maryleide Ventura da Silva	010.154.871-06
Estresse hídrico na germinação de sementes, sobrevivência, crescimento e trocas gasosas de ( <i>Campomanesia xanthocarpa</i> O. Berg.) planta nativa do Cerrado.	Silvana de Paula Quintão Scaloni	UFGD	Larissa Fatorelli Bento	000.086.501-01
Produção de forragem, comportamento ingestivo e desempenho animal em pastos de híbrido de <i>Brachiaria brizantha</i> sob lotação intermitente.	Valéria Pacheco Batista Euclides	UFMS	Carolina de Arruda Queiróz	011.703.081-39
Efeito da variação do nível da água no padrão espacial e temporal e nas estratégias reprodutivas de comunidades de macrofitas no Pantanal.	Yzel Rondon Suárez	UFMS	Gisele Catian	004.248.641-69

#### INFORMAÇÕES ADICIONAIS

Esclarecimentos e informações adicionais podem ser obtidos junto à Gerência de Projetos da Diretoria Científica da FUNDECT pelo telefone (67) 3316-6700, pelo e-mail [projetos@fundect.ms.gov.br](mailto:projetos@fundect.ms.gov.br) ou pela ferramenta de Correio do SIGFUNDECT.

**FUNDECT - Fundação de Apoio ao Desenvolvimento do Ensino, Ciência e Tecnologia do Estado de Mato Grosso do Sul** Rua São Paulo nº 1436 - Vila Célia, CEP 79.010-050 - Campo Grande - MS Tel/Fax: (67)3316-6700, E-mail: [secretaria@fundect.ms.gov.br](mailto:secretaria@fundect.ms.gov.br)

**Marcelo Augusto Santos Turine**  
Diretor-Presidente

#### Chamada FUNDECT/CAPES nº 010/2013 – Mestrado em MS Seleção Pública de Bolsistas de Mestrado em Programas de Pós-Graduação das Instituições do Estado de Mato Grosso do Sul

O Governo do Estado de Mato Grosso do Sul, por meio da Fundação de Apoio ao Desenvolvimento do Ensino, Ciência e Tecnologia do Estado de Mato Grosso do Sul (FUNDECT), em parceria com a Coordenação de Aperfeiçoamento de Pessoal de Ensino Superior (CAPES), torna pública a lista final das propostas Aprovadas na respectiva Chamada.

#### 1- Onde se Lida Aprovados:

TITULO DO PROJETO	PESQUISADOR	INSTITUIÇÃO EXECUTORA	BOLSISTA
Desenvolvimento de Surfactantes Aniônicos e Avaliação da Atividade Larvívora frente ao Mosquito <i>Aedes aegypti</i> .	Adilson Beatriz	UFMS	Elaine Costa Rosa da Silva
Síntese e caracterização de complexos metálicos para modificação de eletrodos de ouro e diamante dopado com boro (DDB).	Adriana Evaristo de Carvalho	UFGD	Iulle Costa Sanchez
Avaliação da Atividade Anti-leishmania de Análogos Triazólicos Derivados das Lignanas Grandisina e Veraguensina.	Adriano Cesar de Moraes Baroni	UFMS	Eduarda Carneiro da Costa
Qualidade física e química de um solo a nove anos em Recuperação utilizando plantas nativas introduzidas, após o uso de Biofertilizante (Biochar).	Aguinaldo José Freitas Leal	UFMS	Eduardo Pradi Vendruscolo
Investigação de cerâmicas modificadas com metais de transição para construção de eletrodos sensíveis a substâncias bioativas.	Alberto Adriano Cavalheiro	UEMS	Natália Aparecida Cabeza
Estudo da Fauna Flebotomínea (Diptera: Psychodidae: Phlebotominae) no Município de Miranda, Estado de Mato Grosso do Sul, Brasil, 2013-2014.	Alessandra Gutierrez de Oliveira	UFMS	Daiana Alovise de Souza
A construção social do "novo mundo": análise da obra malinche, de Laura Esquivel.	Alexandra Santos Pinheiro	UFGD	Maria Luana dos Santos
Desempenho e características de carcaças de ovinos "pantaneiros" abatidos em diferentes pesos.	Alexandre Rodrigo Mendes Fernandes	UFGD	Ingrid Harumi de Souza Fuzikawa
Substituição do farelo de soja por Coprodutos da produção de Biodiesel, na terminação de Ovinos em confinamento.	Alexandre Rodrigo Mendes Fernandes	UFGD	Diego dos Santos Penha
Produção Audiovisual dos Povos Indígenas de Mato Grosso do Sul: Mapeamento das obras e análise da mudança no papel social dos índios de Campo Grande e Dourados, MS.	Álvaro Banducci Júnior	UFMS	Miguel Angelo Corrêa
Eficiência do uso do nitrogênio, perdas por volatilização e emissão foliar de amônia em pastagem.	Ana Carolina Alves	UEMS	Murilo Leal Assis
Mapeamento de atributos do solo visando aplicação localizada de insumos.	Anamari Viegas de Araujo Motomiya	UFGD	Gabrieli Nayara de Aragão Cavalli
Projeto e avaliação de um secador experimental para a secagem de produtos agrícolas em camada delgada.	André Luís Duarte Goneli	UFGD	Elton Aparecido Siqueira Martins
Isotermias e propriedades termodinâmicas de sorção da água em Macaúba ( <i>Acrocomia aculeata</i> ) em diferentes níveis de processamento.	André Luís Duarte Goneli	UFGD	Jéssica Gonçalves Lopes
Políticas de Saúde e Segurança para juventude: Problematizando ações de proteção.	Andrea Cristina Coelho Scisleski	UCDB	Carla Lavarda Concentino Caetano
Bruxa, criminoso e suicida: uma análise antropológica sobre a criminalização do aborto e do estado laico a partir do estudo comparativo do caso Neide Mota com os processos inquisitoriais de malleus maleficarum.	Antonio Jose Guimaraes Brito	UFGD	Marcia Maria Rodrigues Rangel
A norma lexical dos habitantes da região Centro - Oeste: um estudo da relação entre léxico e ambiente com base em dados do Projeto ALiB.	Aparecida Negri Isquerdo	UFMS	Paola Mahyra de Oliveira Carvalho
A religiosidade na toponímia urbana de Campo Grande/MS: entrelaçamentos históricos e linguísticos.	Aparecida Negri Isquerdo	UFMS	Priscila do Nascimento Ribeiro
Variabilidade físico-química das águas da sub-bacia do rio Miranda-MS.	Ary Tavares Rezende Filho	UFMS	Rafael Bartimann de Almeida
Métodos de indução de estro em ovelhas criadas no Mato Grosso do Sul.	Aya Sasa	UEMS	Vanessa Pereira Pontes
Atividade analgésica do extrato de <i>Schinus terebinthifolius</i> e de derivados carboidrazidas do ácido gálico.	Candida Aparecida Leite Kassuya	UFGD	Eloise Balen
Características estacionais da biometria, histologia e histomorfometria gonadal e epididimal de <i>Nyctinomops lacticaudatus</i> (É. Geoffroy, 1805) <i>Molossus</i> sp. (Molossidae - GERVAIS, 1855) em Campo Grande/MS.	Carlos Eurico dos Santos Fernandes	UFMS	Lucas Bezerra da Silva Azuaga

Aspectos patológicos da infecção por <i>Brevimulticaecum</i> sp. em <i>Gymnotus</i> sp.	Carlos Eurico dos Santos Fernandes	UFMS	Gizela Melina Galindo
Regime e excepcionais pluviais na microrregião de Dourados/MS e seus impactos socioambientais no período de 1980 a 2012.	Charlei Aparecido da Silva	UFGD	Heverton Schneider
Efeito do uso de silício em recobrimento de sementes e aplicação foliar na cultura do milho safrinha.	Charline Zaratini Alves	UFMS	Lennis Afraire Rodrigues
Avaliação da composição química e da atividade anti-inflamatória e toxicidade de extratos de folhas e frutos de <i>Campomanesia xantocarpa</i> .	Claudia Andrea Lima Cardoso	UEMS	Élica Renata Soares da Silva
Organogênese in vitro de <i>Campomanesia adamantium</i> .	Cláudia Roberta Damiani	UFGD	Leandro Darc da Silva
Movimentos Sociais e Participação nas Conferências de Políticas para as Mulheres em Mato Grosso do Sul: a questão do Estado em sua relação com a Sociedade Civil.	Claudio Reis	UFGD	Fabiane Medina da Cruz
Produção de carvão ativado quimicamente a partir da palmeira mauritia flexuosa e estudo de suas propriedades adsorptivas.	Claudio Teodoro de Carvalho	UFGD	Cristiane Freitas de Almeida
Desempenho operacional de um sistema de recolhimento de palhicho da cana-de-açúcar na Região da Grande Dourados.	Cristiano Márcio Alves de Souza	UFGD	Eduardo Zanetti Lage
Análise de algumas propriedades físico-químicas de agregados trióxidos minerais com diferentes radiopacificadores.	Danilo Mathias Zanello Guerisoli	UFMS	Inara Pereira da Cunha
Ecotextura testicular e suas correlações com a espermatogênese de touros Nelore.	Deiler Sampaio Costa	UFMS	Wanessa Dias
Síntese e avaliação biológica de naftoquinonas heterocíclicas com potencial atividade para tratamento de doenças negligenciadas.	Dênis Pires de Lima	UFMS	Aline Alves dos Santos Naujorks
Acúmulo de biomassa e produção animal em pastos dos capins <i>piatã</i> e <i>palaguás</i> em sistema integrado.	Denise Baptaglin Montagner	UFGD	Rafael Augusto Silva Andrade
Produtividade e qualidade nutricional do capim tifton 85 fertilizado com dejetos líquidos suíno tratado sob monitoramento ambiental.	Eder Pereira Gomes	UFGD	DHIONES KENEDYS ULISSES DIAS
Os limites e deslimites da fronteira Brasil - Bolívia nas comunidades: assentamento Tamarineiro I (BR) e El Carmen de la Frontera (BO).	Edvaldo Cesar Moretti	UFGD	Josiane Aparecida da Silva Xavier de Moura
Atributos físicos e microbiológicos em sistemas conservacionistas que envolvem Integração Lavoura-Pecuária.	Elaine Reis Pinheiro Lourente	UFGD	Kamila Borges Castilho
Caracterização nutricional e nutracêutica de larvas encontradas em frutos da bocaiuva visando aplicação alimentar.	Eliana Janet Sanjinez Argandona	UFGD	Ariana Vieira Alves
Atomização da polpa de <i>Campomanesia adamantium</i> : influência das variáveis de processo na retenção de vitamina C.	Eliana Janet Sanjinez Argandona	UFGD	Vinicius Soares de Oliveira
Estudo da Ixodofauna de Pequenos Mamíferos em Área Urbana de Campo Grande, MS.	Eliane Mattos Piranda	UFMS	Francieli da Silva Varoni de Moura
Métodos de cocção e seus efeitos sobre os atributos de qualidade de filés de peito de frango.	Elis Regina de Moraes Garcia	UEMS	Naiara Nogueira Arguelo
A simbologia dos animais nas expressões idiomáticas brasileiras e espanholas: um estudo contrastivo.	Elizabeth Aparecida Marques	UFMS	Jessica dos Santos Paão
Irse al cielo: uma análise da "morte" nas unidades fraseológicas do espanhol e do português.	Elizabeth Aparecida Marques	UFMS	Juliana Cansanção
Aplicar a Técnica de Espectroscopia Fluorescência Sincronizada Como Identificador da Qualidade da Água da Região Urbana do Município de Dourados - MS.	Eriton Rodrigo Botero	UFGD	Rosemeire Aparecida Nunes Oliveira
Síntese e Caracterização de Amostras de Poli(fluoreto de Vinilideno) Dopadas com Íons Terras-Raras.	Evaristo Alexandre Falcão	UFGD	Rafael Aparecido Ciola Amoresi
Efeito da criopreservação sobre a reprogramação epigenética de oócitos e embriões produzidos in vitro nas diferentes fases de desenvolvimento embrionário.	Fabiana de Andrade Melo Sterza	UEMS	Mirela Brochado Souza
Influência das Condições Climáticas Sobre a Reprogramação Epigenética de Embriões Produzidos in vitro das Raças Girolando e Pantaneira Situados no Cerrado-Pantanal.	Fabiana de Andrade Melo Sterza	UEMS	André Luiz Leão Fialho
Caracterização da Infecção pelo Papilomavírus Humano em mulheres em idade reprodutiva na cidade de Dourados.	Fábio Juliano Negrão	UFGD	Lais Gonçalves Ortolani

Biofertilização com composto orgânico à base de esterco de suínos na cultura do feijoeiro: efeitos na nodulação, no rendimento de grãos e na qualidade do solo.	Fábio Martins Mercante	UFGD	Simone da Silva Gomes
Extrato bruto de plantas do pantanal sul matrogrossense como moduladores de glicoproteína-p em <i>rhizophalus (boophilus) microplus</i> .	Fernando de Almeida Borges	UFMS	Carolina de Barros Lima Sant'Ana
Polimorfismos do gene <i>Calpain</i> , <i>Calpastatina</i> e <i>Leptina</i> associados a qualidade de carne de Ovinos Pantaneiros e Naturalizados no Mato Grosso do Sul.	Fernando Miranda de Vargas Junior	UFGD	Tauane Catilza Lopes Fernandes
Assepsia com diferentes agentes químicos superficial nas sementes e extratos vegetais no substrato da germinação na qualidade fisiológica de sementes de <i>Brachiaria</i> .	Flávio Ferreira da Silva Binotti	UEMS	Marli Tieme Koyanagui
A expansão das monoculturas: uma análise comparativa entre os municípios de Dracena (SP) e Três Lagoas (MS).	Francisco Jose Avelino Junior	UFMS	Leandro Reginaldo Maximino Leles
Implicações do fim da obrigatoriedade do diploma na formação dos jornalistas: um estudo de caso na Região Centro-Oeste.	Gerson Luiz Martins	UFMS	Catarine Moscato Sturza
Avaliação das Propriedades Espectroscópicas de Nanopartículas de Ouro e Prata Funcionalizadas com Organicalcogenetos.	Gleison Antônio Casagrande	UFGD	Gelson Tiago dos Santos Tavares da Silva
Repórter-Cronista: Jornalismo, Literatura e Meio Ambiente na interface narrativa de Montezuma Cruz.	Greicy Mara França	UFMS	Ana Carolina da Silva Monteiro
Avaliação do incremento da produtividade na cultura do crumbe relacionado a diferentes tempos de aplicação de irrigação por gotejamento.	Guilherme Augusto Biscaro	UFGD	Ana Helaise Amadori
Controle alternativo da antracnose em frutos de mamoeiro.	Gustavo Haralampidou da Costa Vieira	UEMS	Wagner da Paz Andrade
Desenvolvimento de procedimentos espectrofluorimétricos para determinação de fármacos e herbicida em amostras de interesse comercial e ambiental.	Heberth Juliano Vieira	UFGD	Herbert Lee Barbosa Veríssimo de Barros
Sexagem de mamíferos a partir da cromatina sexual de células do bulbo piloso.	Helder Silva Luna	UFMS	Flávia Maria de Almeida Moreira
A consciência do indivíduo e da classe: aproximações entre Vygotsky e Lukács.	Inara Barbosa Leão	UFMS	Juberto Antonio Massud de Souza
Sistemas de manejo do solo e velocidade de semeadura da soja.	Jorge Wilson Cortez	UFGD	Rodrigo Gonçalves Chaves
Efeito da densidade sobre a remoção secundária de endocarpos de Barú ( <i>Dipteryx alata</i> Vogel) por roedores em remanescentes de cerrado.	José Ragusa Netto	UFMS	João Paulo dos Santos Vieira de Alencar
Uso de marcas naturais para estudo populacional de <i>Phyllomedusa azurea</i> (Anura, Hylidae).	Jose Sabino	UFMS	Sabine Borges da Rocha
Avaliação antitumoral, anti-inflamatória, anticolinesterásica e antioxidante de substâncias isoladas e quimicamente modificadas de <i>Schinus terebinthifolius</i> Raddi.	Kely de Picoli Souza	UFGD	Marciane Maximo da Silva
Avaliação da variação da temperatura na superfície radicular externa durante a obturação pelas técnicas híbrida de tagger, system b e sistema tc.	Key Fabiano Souza Pereira	UFMS	Daniele Zafalon Beraldo
Avaliação da dor pós-operatória em tratamentos endodônticos de dentes necrosados submetidos à terapia fotodinâmica.	Key Fabiano Souza Pereira	UFMS	Francieli Mariani Silva Yoshinari
Socialidade e estilos comportamentais entre crianças kaioiwá.	Levi Marques Pereira	UFGD	Zojiane de Azevedo Cruz
Produção sustentável dos camarões de água doce do Pantanal Sul Matogrossense para uso ornamental.	Lilium de Arruda Hayd	UEMS	José Eduardo Costa de Freitas
O enfermeiro docente no ensino técnico em enfermagem.	Lourdes Missio	UFMS	Aniandra Karol Gonçalves Sgarbi
Efeito de estimulação suplementar verbal sobre a descrição de observações em um contexto científico.	Lucas Ferraz Córdova	UFMS	Alonzo Montaño Paz Filho
Síntese limpa e caracterização de novos pirazóis obtidos pela ciclocondensação de chalconas com isoniiazida e cianoacetohidrazida promovida por ultrassom.	Lucas Pizzuti	UFGD	Silvania Rizzi Brasil
Diferentes padrões biológicos de <i>Chrysoperla externa</i> , alimentada com ninfas de <i>Aphis gossypii</i> (Hemiptera: Aphidae), provenientes de genótipos de algodão.	Luciana Cláudia Toscano Maruyama	UEMS	Pamella Mingotti Dias
Efeitos de diferentes tipos de exposição do predador <i>Chrysoperla externa</i> (Hagen, 1861) (Neuroptera: Chrysopidae) a inseticidas reguladores de crescimento.	Luis Gustavo Amorim Pessoa	UFMS	Débora Cristina Agnes



Capim-piatã sob pastejo implantado com fontes de fósforo de diferente solubilidade em água com e sem adubação nitrogenada.	Luísa Melville Paiva	UEMS	Camila Fernandes Domingues Duarte
Adubação orgânica e química no cultivo de duas braquiárias em casa de vegetação.	Luísa Melville Paiva	UEMS	Thiago Trento Biserra
Estudos de estabilização de biodiesel e óleos vegetais a partir do uso dos corantes quinizarina e solvente azul 59.	Magno Aparecido Gonçalves Trindade	UFGD	Ana Carolina Roveda
Resíduos sólidos urbanos na fronteira do Brasil com o Paraguai e a Bolívia: diagnóstico socioambiental nas cidades Sul-mato-grossenses de Ponta Porã e Corumbá.	Marcelino Andrade Gonçalves	UFMS	Alexandre Honig Gonçalves
A Formação Social e Territorial dos municípios da Região do Vale do Ivinhema-MS (1954-1980).	Marcelino Andrade Gonçalves	UFMS	Claudinei Araújo dos Santos
Caracterização genética de <i>Artibeus planirostris</i> Spix, 1823 (CHIROPTERA: MAMMALIA) no estado do Mato Grosso do Sul.	Marcelo Oscar Bordignon	UFMS	Emília Delarmelina Ferreira
Área de vida e dinâmica espacial de <i>Didelphis albiventris</i> (Lund 1840) (MAMMALIA) em fragmentos de cerrado na fazenda cervinho, Bandeirantes/MS.	Marcelo Oscar Bordignon	UFMS	Érica Fernanda Gonçalves Gomes de Sá
Representação da sociedade boliviana no telejornal local: MSTV - primeira edição, um estudo de caso.	Marcelo Vicente Cancio Soares	UFMS	Cláudia Gabriela Camargo
Entre tradição e contemporaneidade: uma análise comparativa de Um Coração Simples e Uma Vida em Segredo.	Márcia Gomes Marques	UFMS	Fernanda de Souza Rodrigues
A estética cinematográfica indígena: a experiência social sob o foco da cultura Guarani.	Márcia Gomes Marques	UFMS	Cid Nogueira Fidelis
Capacidade para o trabalho: uma análise em profissionais bombeiros militares da capital do Mato Grosso do Sul.	Márcia Regina Martins Alvarenga	UFMS	RAFAELA PALHANO MEDEIROS PENRABEL
Avaliação do Sistema de Cotas na UFGD: Ações Afirmativas de Ingresso e permanência.	Márcio Mucedula Aguiar	UFGD	Rogério de Andrade
Cinética de absorção de 32P pelo algodoieiro herbáceo.	Marcos Antonio Camacho da Silva	UEMS	Anne Caroline da Rocha Silva
Adubação fosfatada e métodos de extração de fósforo em pomar de bananeira.	Marcos Antonio Camacho da Silva	UEMS	Daniel Makoto Kusano
Potencial leiteiro de vacas da raça "Pantaneira" mantidas em regime de pastoreio e suplementadas com Crambe ( <i>Crambe abyssinica</i> ).	Marcus Vinicius Moraes de Oliveira	UEMS	Nikolas Cáceres de Oliveira
Poética dos bugres: uma incursão sobre arte, identidade e o outro.	Maria Adélia Menegazzo	UFMS	Isabella Banducci Amizo
Atuação do enfermeiro frente à violência contra a mulher na estratégia de saúde da família.	Maria Auxiliadora de Souza Gerk	UFMS	Bruna Lais Alcará de Moraes
Atividade Antiproliferativa em Plantas de Mato Grosso do Sul.	Maria de Fatima Cepa Matos	UFMS	Camila Pineze Defende
Produção de mudas em diferentes substratos e desenvolvimento inicial de <i>Serjania marginata</i> Casar. com uso de resíduos orgânicos e fósforo.	Maria do Carmo Vieira	UFGD	Jucilene Martins Alves
Território urbano e identidade – os paraguaios de Dourados.	Maria José Martinelli Silva Calixto	UFGD	Ailson Barbosa de Oliveira
A cobertura dos jornais Correo do Estado e O Estado de Mato Grosso no período da criação de Mato Grosso do Sul: uma análise de conteúdo.	Mário Luiz Fernandes	UFMS	Danusa Santana Andrade
Mulheres Mantenedoras de Famílias no Assentamento Rural Eldorado II no município de Sidrolândia- MS.	Marisa de Fátima Lomba de Farias	UFGD	Marina Santos Pereira
Probabilidade de ocupação da fauna de médios e grandes mamíferos em paisagem conservada e alterada na sub-região da Nhecolândia, Pantanal Sul-Mato-Grossense, Brasil.	Nelson Rufino de Albuquerque	UFMS	Wendy Judy Padilla Castro
O associativismo na Reserva Francisco Horta Barbosa/ Dourados - MS: redes de parcerias.	Noêmia dos Santos Pereira Moura	UFGD	ELLEN CRISTINA DE ALMEIDA
Caracterização física e eletroquímica do efeito de diferentes soluções no tratamento da superfície de ligas de alumínio.	Patricia Hatsue Suegama	UFGD	Bruna Soares Dos Reis Aranha
Inovação cosmética: Desenvolvimento tecnológico de Xampu-gel fotoprotetor à base dos Extratos de Pequi e/ou da Jaboticaba.	Patrik Oening Rodrigues	UFMS	Gleycivani Nunes da Silva
Análise da estrutura genética da raça Senepol.	Roberto Augusto de Almeida Torres Júnior	UFMS	Vinicius Okamura
Uso do Ultrassom como Ferramenta de Gestão na Predição do Desempenho de Animais Cruzados em Confinamento.	Roberto Augusto de Almeida Torres Júnior	UFMS	Joair Diego Ovando
Precocidade sexual e eficiência reprodutiva de matrizes jovens Nelore e cruzadas.	Roberto Augusto de Almeida Torres Júnior	UFMS	Meriellen Rouldino Reggiori

Comparação do perfil catalítico e termodinâmico de diferentes $\beta$ -glicosidases fúngicas.	Rodrigo Simões Ribeiro Leite	UFGD	Tobias Pereira de Moraes
Conceituação Homogeneizada da Língua Portuguesa: Reflexos no Ensino.	Rosângela Villa da Silva	UFMS	Monique de Paula Maidana
Avaliação da poluição do ar com base nos aspectos morfoanômicos e genotóxicos em <i>Tradescantia pallida</i> (Rose) D.R. HUNT var. <i>purpurea</i> (Commelinaceae).	Rosilda Mara Mussury Franco Silva	UFGD	Amanda Izadora Romão
Efeito da submersão em água sobre a germinação e crescimento inicial de plantas.	Rosilda Mara Mussury Franco Silva	UFGD	Julielen Zanetti Brandani
Estudo da degradação térmica de blends de biodiesel de óleos de espécies vegetais por técnicas espectroscópicas.	Rozanna Marques Muzzi	UFGD	Maydla dos Santos Vasconcelo
Prevalência e fatores de risco associado à sífilis na população privada de liberdade do Estado do Mato Grosso do Sul.	Simone Simionatto	UFGD	Maisa Estopa Correa
Adoção de crianças e adolescentes indígenas realizadas por família não índia em Dourados, MS e a perda da identidade sociocultural indígena: (01/2005 à 08/2013).	Sonia Grubits	UCDB	Otoniel Ajala Dourado
Relação entre senso de coerência, condições de saúde bucal e desempenho escolar de adolescentes.	Valéria Rodrigues de Lacerda	UFMS	Maria Isabel Gandra Oliva
Revisão Taxonômica de Ameivila ( <i>Lacertilia</i> ; Teiidae) da planície pantaneira, Mato Grosso do Sul, Brasil.	Vanda Lúcia Ferreira	UFMS	Pablo Felipe de Almeida
Isolamento, identificação e inoculação de fungos micorrízicos em orquídeas da subtribo <i>Catasetinae</i> nativas do nordeste Sulmatogrossense.	Vespasiano Borges de Paiva Neto	UFMS	Otieres Cirino de Carvalho
Diversidade nas escolas da fronteira: A presença de estudantes paraguaios nas escolas públicas do município de Ponta Porã.	Walter Roberto Marschner	UFGD	Denilson da Silva Domingues
Diversidade e Taxonomia do Filo Rotifera na Bacia do Rio Miranda, Mato Grosso do Sul.	William Marcos da Silva	UFMS	Taciana Noriko Fernandes Orikassa
Diferentes variedades, substratos e ambientes de cultivo para produção de mudas de Seringueira.	Wilson Itamar Maruyama	UEMS	Noemi Cristina de Souza Vieira

## 2 – Lê se Aprovados:

TÍTULO DO PROJETO	PESQUISADOR	INSTITUIÇÃO EXECUTORA	BOLSISTA	CPF
Síntese e caracterização de complexos metálicos para modificação de eletrodos de ouro e diamante dopado com boro (DDB).	Adriana Evaristo de Carvalho	UFGD	Iulle Costa Sanchez	036.936.171-71
Qualidade física e química de um solo a nove anos em Recuperação utilizando plantas nativas introduzidas, após o uso de Biofertilizante (Biochar).	Aguinaldo José Freitas Leal	UFMS	Eduardo Pradi Vendruscolo	053.930.189-24
Investigação de cerâmicas modificadas com metais de transição para construção de eletrodos sensíveis a substâncias bioativas.	Alberto Adriano Cavalheiro	UEMS	Natália Aparecida Cabeza	024.213.791-13
Estudo da Fauna Flebotomínea (Diptera: Psychodidae: Phlebotominae) no Município de Miranda, Estado de Mato Grosso do Sul, Brasil, 2013-2014.	Alessandra Gutierrez de Oliveira	UFMS	Daiana Alovise de Souza	034.325.741-69
A construção social do "novo mundo": análise da obra malinche, de Laura Esquivel.	Alexandra Santos Pinheiro	UFGD	Maria Luana dos Santos	036.514.591-28
Desempenho e características de carcaças de ovinos "pantaneiros" abatidos em diferentes pesos.	Alexandre Rodrigo Mendes Fernandes	UFGD	Ingrid Harumi de Souza Fuzikawa	368.754.858-93
Substituição do farelo de soja por Coprodutos da produção de Biodiesel, na terminação de Ovinos em confinamento.	Alexandre Rodrigo Mendes Fernandes	UFGD	Diego dos Santos Penha	229.582.228-96
Eficiência do uso do nitrogênio, perdas por volatilização e emissão foliar de amônia em pastagem.	Ana Carolina Alves	UEMS	Murilo Leal Assis	005.299.031-13
Mapeamento de atributos do solo visando aplicação localizada de insumos.	Anamari Viegas de Araujo Motomiya	UFGD	Gabrieli Nayara de Aragão Cavalli	030.896.251-64
Projeto e avaliação de um secador experimental para a secagem de produtos agrícolas em camada delgada.	André Luís Duarte Goneli	UFGD	Elton Aparecido Siqueira Martins	353.410.328-96
Políticas de Saúde e Segurança para juventude: Problematizando ações de proteção.	Andrea Cristina Coelho Scisleski	UCDB	Carla Lavarda Concentino Caetano	001.304.580-66

Bruxa, criminoso e suicida: uma análise antropológica sobre a criminalização do aborto e do estado laico a partir do estudo comparativo do caso Neide Mota com os processos inquisitoriais de malleus maleficarum.	Antonio Jose Guimaraes Brito	UFGD	Marcia Maria Rodrigues Rangel	820.429.501-49
A norma lexical dos habitantes da região Centro - Oeste: um estudo da relação entre léxico e ambiente com base em dados do Projeto ALiB.	Aparecida Negri Isquardo	UFMS	Paola Mahyra de Oliveira Carvalho	030.496.871-42
A religiosidade na toponímia urbana de Campo Grande/MS: entrelaçamentos históricos e linguísticos.	Aparecida Negri Isquardo	UFMS	Priscila do Nascimento Ribeiro	038.652.201-42
Variabilidade físico-química das águas da sub-bacia do rio Miranda-MS.	Ary Tavares Rezende Filho	UFMS	Rafael Bartimann de Almeida	025.221.381-54
Métodos de indução de estro em ovelhas criadas no Mato Grosso do Sul.	Aya Sasa	UEMS	Vanessa Pereira Pontes	918.833.932-72
Atividade analgésica do extrato de <i>Schinus terebinthifolius</i> e de derivados carboidrídicos do ácido gálico.	Candida Aparecida Leite Kassuya	UFGD	Eloise Balen	066.966.029-92
Características estacionais da biometria, histologia e histomorfometria gonadal e epididimal de <i>Nyctinomops laticaudatus</i> (É. Geoffroy, 1805) <i>Molossus</i> sp. ( <i>Molossidae</i> - GERVAIS, 1855) em Campo Grande/MS.	Carlos Eurico dos Santos Fernandes	UFMS	Lucas Bezerra da Silva Azuaga	013.606.131-10
Aspectos patológicos da infecção por <i>Brevimulticaecum</i> sp. em <i>Gymnotus</i> sp.	Carlos Eurico dos Santos Fernandes	UFMS	Gizela Melina Galindo	186.061.908-88
Efeito do uso de silício em recobrimento de sementes e aplicação foliar na cultura do milho safrinha.	Charline Zaratín Alves	UFMS	Lennis Afraire Rodrigues	091.248.056-45
Organogênese in vitro de <i>Campomanesia adamantium</i> .	Cláudia Roberta Damiani	UFGD	Leandro Darc da Silva	024.933.881-51
Movimentos Sociais e Participação nas Conferências de Políticas para as Mulheres em Mato Grosso do Sul: a questão do Estado em sua relação com a Sociedade Civil.	Claudio Reis	UFGD	Fabiane Medina da Cruz	640.090.761-00
Produção de carvão ativado quimicamente a partir da palmeira mauritia flexuosa e estudo de suas propriedades adsorptivas.	Claudio Teodoro de Carvalho	UFGD	Cristiane Freitas de Almeida	031.331.201-07
Desempenho operacional de um sistema de recolhimento de palhão da cana-de-açúcar na Região da Grande Dourados.	Cristiano Márcio Alves de Souza	UFGD	Eduardo Zanetti Lage	057.689.526-16
Análise de algumas propriedades físico-químicas de agregados trióxidos minerais com diferentes radiopacificadores.	Danilo Mathias Zanello Guerisoli	UFMS	Inara Pereira da Cunha	034.082.391-77
Ecotextura testicular e suas correlações com a espermatogênese de touros Nelore.	Deiler Sampaio Costa	UFMS	Wanessa Dias	725.485.171-87
Acúmulo de biomassa e produção animal em pastos dos capins pitã e paiguás em sistema integrado.	Denise Baptaglin Montagner	UFGD	Rafael Augusto Silva Andrade	368.546.798-00
Produtividade e qualidade nutricional do capim tifton 85 fertilizado com dejetos líquido suíno tratado sob monitoramento ambiental.	Eder Pereira Gomes	UFGD	DHIONES KENEDYS ULISSES DIAS	014.445.791-18
Os limites e deslimites da fronteira Brasil - Bolívia nas comunidades: assentamento Tamarineiro i (BR) e El Carmen de la Frontera (BO).	Edvaldo Cesar Moretti	UFGD	Josiane Aparecida da Silva Xavier de Moura	580.219.221-68
Caracterização nutricional e nutracêutica de larvas encontradas em frutos da bocaiuva visando aplicação alimentar.	Eliana Janet Sanjinez Argandona	UFGD	Ariana Vieira Alves	019.710.741-95
Atomização da polpa de <i>Campomanesia adamantium</i> : influência das variáveis de processo na retenção de vitamina C.	Eliana Janet Sanjinez Argandona	UFGD	Vinícius Soares de Oliveira	027.446.411-03
Estudo da Ixodofauna de Pequenos Mamíferos em Área Urbana de Campo Grande, MS.	Eliane Mattos Piranda	UFMS	Francieli da Silva Varoni de Moura	005.851.551-86
Métodos de cocção e seus efeitos sobre os atributos de qualidade de filés de peito de frango.	Elis Regina de Moraes Garcia	UEMS	Naiara Nogueira Arguelo	019.728.891-09

A simbologia dos animais nas expressões idiomáticas brasileiras e espanholas: um estudo contrastivo.	Elizabeth Aparecida Marques	UFMS	Jessica dos Santos Paião	039.843.751-31
Irse al cielo: uma análise da "morte" nas unidades fraseológicas do espanhol e do português.	Elizabeth Aparecida Marques	UFMS	Juliana Cansação	023.984.331-29
Aplicar a Técnica de Espectroscopia Fluorescência Sincronizada Como Identificador da Qualidade da Água da Região Urbana do Município de Dourados - MS.	Eriton Rodrigo Botero	UFGD	Rosemeire Aparecida Nunes Oliveira	480.821.801-10
Síntese e Caracterização de Amostras de Poli(fluoreto de Vinilideno) Dopadas com Ions Terras-Raras.	Evaristo Alexandre Falcão	UFGD	Rafael Aparecido Ciola Amoresi	034.082.751-30
Efeito da criopreservação sobre a reprogramação epigenética de oócitos e embriões produzidos in vitro nas diferentes fases de desenvolvimento embrionário.	Fabiana de Andrade Melo Sterza	UEMS	Mirela Brochado Souza	024.959.091-32
Influência das Condições Climáticas Sobre a Reprogramação Epigenética de Embriões Produzidos in vitro das Raças Girolando e Pantaneira Situados no Cerrado-Pantanal.	Fabiana de Andrade Melo Sterza	UEMS	André Luiz Leão Fialho	022.877.371-70
Caracterização da Infecção pelo Papilomavirus Humano em mulheres em idade reprodutiva na cidade de Dourados.	Fábio Juliano Negrão	UFGD	Lais Gonçalves Ortolani	381.735.508-40
Biofertilização com composto orgânico à base de esterco de suínos na cultura do feijoeiro: efeitos na nodulação, no rendimento de grãos e na qualidade do solo.	Fábio Martins Mercante	UFGD	Simone da Silva Gomes	036.604.091-03
Polimorfismos do gene Calpain, Calpastatina e Leptina associados a qualidade de carne de Ovinos Pantaneiros e Naturalizados no Mato Grosso do Sul.	Fernando Miranda de Vargas Junior	UFGD	Tauane Catilza Lopes Fernandes	031.654.091-96
Assepsia com diferentes agentes químicos superficial nas sementes e extratos vegetais no substrato da germinação na qualidade fisiológica de sementes de <i>Brachiaria</i> .	Flávio Ferreira da Silva Binotti	UEMS	Marli Tieme Koyanagui	718.171.311-68
A expansão das monoculturas: uma análise comparativa entre os municípios de Dracena (SP) e Três Lagoas (MS).	Francisco Jose Avelino Junior	UFMS	Leandro Reginaldo Maximino Lelis	368.957.488-90
Avaliação das Propriedades Espectroscópicas de Nanopartículas de Ouro e Prata Funcionalizadas com Organicalcogenetos.	Gleison Antônio Casagrande	UFGD	Gelson Tiago dos Santos Tavares da Silva	018.510.101-14
Repórter-Cronista: Jornalismo, Literatura e Meio Ambiente na interface narrativa de Montezuma Cruz.	Greicy Mara França	UFMS	Ana Carolina da Silva Monteiro	700.042.341-20
Avaliação do incremento da produtividade na cultura do crambe relacionado a diferentes tempos de aplicação de irrigação por gotejamento.	Guilherme Augusto Biscaro	UFGD	Ana Helaise Amadori	052.841.219-10
Controle alternativo da antracnose em frutos de mamoeiro.	Gustavo Haralampidou da Costa Vieira	UEMS	Wagner da Paz Andrade	005.152.931-99
Desenvolvimento de procedimentos espectrofluorimétricos para determinação de fármacos e herbicida em amostras de interesse comercial e ambiental.	Heberth Juliano Vieira	UFGD	Herbert Lee Barbosa Veríssimo de Barros	842.790.101-10
Sexagem de mamíferos a partir da cromatina sexual de células do bulbo piloso.	Helder Silva Luna	UFMS	Flávia Maria de Almeida Moreira	036.586.291-69
Sistemas de manejo do solo e velocidade de semeadura da soja.	Jorge Wilson Cortez	UFGD	Rodrigo Gonçalves Chaves	011.148.451-08
Efeito da densidade sobre a remoção secundária de endocarpos de Baru ( <i>Dipteryx alata</i> Vogel) por roedores em remanescentes de cerrado.	José Ragusa Netto	UFMS	João Paulo dos Santos Vieira de Alencar	400.136.258-96
Avaliação antitumoral, anti-inflamatória, anticolinesterásica e antioxidante de substâncias isoladas e quimicamente modificadas de <i>Schinus terebinthifolius</i> Raddi.	Kely de Picoli Souza	UFGD	Marciane Maximo da Silva	023.936.901-74
Avaliação da variação da temperatura na superfície radicular externa durante a obstrução pelas técnicas híbrida de tagger, system b e sistema tc.	Key Fabiano Souza Pereira	UFMS	Daniele Zafalon Beraldo	022.526.321-19

Avaliação da dor pós-operatória em tratamentos endodônticos de dentes necrosados submetidos à terapia fotodinâmica.	Key Fabiano Souza Pereira	UFMS	Franciely Mariani Silva Yoshinari	024.895.631-06
Socialidade e estilos comportamentais entre crianças kaioá.	Levi Marques Pereira	UFGD	Zoziane de Azevedo Cruz	022.890.961-99
Produção sustentável dos camarões de água doce do Pantanal Sul Matogrossense para uso ornamental.	Liliam de Arruda Hayd	UEMS	José Eduardo Costa de Freitas	602.992.943-74
O enfermeiro docente no ensino técnico em enfermagem.	Lourdes Missio	UFMS	Aniandra Karol Gonçalves Sgarbi	023.368.351-85
Síntese limpa e caracterização de novos pirazóis obtidos pela ciclocondensação de chalconas com isoniazida e cianoacetohidrazida promovida por ultrassom.	Lucas Pizzuti	UFGD	Silvania Rizzi Brasil	958.461.151-87
Diferentes padrões biológicos de <i>Chrysoperla externa</i> , alimentada com ninfas de <i>Aphis gossypii</i> (Hemiptera: Aphidae), provenientes de genótipos de algodão.	Luciana Cláudia Toscano Maruyama	UEMS	Pamella Mingotti Dias	030.211.441-60
Efeitos de diferentes tipos de exposição do predador <i>Chrysoperla externa</i> (Hagen, 1861) (Neuroptera: Chrysopidae) a inseticidas reguladores de crescimento.	Luis Gustavo Amorim Pessoa	UFMS	Débora Cristina Agnes	026.520.881-57
Capim-piatã sob pastejo implantado com fontes de fósforo de diferente solubilidade em água com e sem adubação nitrogenada.	Luísa Melville Paiva	UEMS	Camila Fernandes Domingues Duarte	036.180.551-96
Adubação orgânica e química no cultivo de duas braquiárias em casa de vegetação.	Luísa Melville Paiva	UEMS	Thiago Trento Biserra	013.886.251-64
Estudos de estabilização de biodiesel e óleos vegetais a partir do uso dos corantes quinizarina e solvente azul 59.	Magno Aparecido Gonçalves Trindade	UFGD	Ana Carolina Roveda	028.160.101-12
Resíduos sólidos urbanos na fronteira do Brasil com o Paraguai e a Bolívia: diagnóstico socioambiental nas cidades Sul-matogrossenses de Ponta Porã e Corumbá.	Marcelino Andrade Gonçalves	UFMS	Alexandre Honig Gonçalves	010.581.701-55
A Formação Social e Territorial dos municípios da Região do Vale do Ivinhema-MS (1954-1980).	Marcelino Andrade Gonçalves	UFMS	Claudinei Araújo dos Santos	894.276.101-15
Caracterização genética de <i>Artibeus planirostris</i> Spix, 1823 (CHIROPTERA: MAMMALIA) no estado do Mato Grosso do Sul.	Marcelo Oscar Bordignon	UFMS	Emília Delarmelina Ferreira	015.769.786-05
Área de vida e dinâmica espacial de <i>Didelphis albiventris</i> (Lund 1840) (MAMMALIA) em fragmentos de cerrado na fazenda cervinho, Bandeirantes/MS.	Marcelo Oscar Bordignon	UFMS	Érica Fernanda Gonçalves Gomes de Sá	028.289.401-28
A estética cinematográfica indígena: a experiência social sob o foco da cultura Guarani.	Márcia Gomes Marques	UFMS	Cid Nogueira Fidelis	855.751.351-87
Capacidade para o trabalho: uma análise em profissionais bombeiros militares da capital do Mato Grosso do Sul.	Márcia Regina Martins Alvarenga	UFMS	Rafaela Palhano Medeiros Penrabel	024.731.021-20
Avaliação do Sistema de Cotas na UFGD: Ações Afirmativas de ingresso e permanência.	Márcio Mucedula Aguiar	UFGD	Rogério de Andrade	170.273.688-11
Cinética de absorção de 32P pelo algodoeiro herbáceo.	Marcos Antonio Camacho da Silva	UEMS	Anne Caroline da Rocha Silva	025.116.671-69
Adubação fosfatada e métodos de extração de fósforo em pomar de bananeira.	Marcos Antonio Camacho da Silva	UEMS	Daniel Makoto Kusano	018.515.281-30
Potencial leiteiro de vacas da raça "Pantaneira" mantidas em regime de pastoreio e suplementadas com Crambe ( <i>Crambe abyssinica</i> ).	Marcus Vinicius Moraes de Oliveira	UEMS	Nikolas Cáceres de Oliveira	024.339.261-30
Poética dos bugres: uma incursão sobre arte, identidade e o outro.	Maria Adélia Menegazzo	UFMS	Isabella Banducci Amizo	006.179.991-20
Atuação do enfermeiro frente à violência contra a mulher na estratégia de saúde da família.	Maria Auxiliadora de Souza Gerk	UFMS	Bruna Lais Alcará de Moraes	026.540.141-00
Atividade Antiproliferativa em Plantas de Mato Grosso do Sul.	Maria de Fatima Cepa Matos	UFMS	Camila Pineze Defende	008.639.731-16
Produção de mudas em diferentes substratos e desenvolvimento inicial de <i>Serjania marginata</i> Casar. com uso de resíduos orgânicos e fósforo.	Maria do Carmo Vieira	UFGD	Jucilene Martins Alves	015.067.261-60
Território urbano e identidade – os paraguaios de Dourados.	Maria José Martinelli Silva Calixto	UFGD	Ailson Barbosa de Oliveira	271.626.098-21

Mulheres Mantenedoras de Famílias no Assentamento Rural Eldorado II no município de Sidrolândia- MS.	Marisa de Fátima Lomba de Farias	UFGD	Marina Santos Pereira	024.259.111-62
Probabilidade de ocupação da fauna de médios e grandes mamíferos em paisagem conservada e alterada na sub-região da Nhecolândia, Pantanal Sul-Mato-Grossense, Brasil.	Nelson Rufino de Albuquerque	UFMS	Wendy Judy Padilla Castro	027.320.701-65
O associativismo na Reserva Francisco Horta Barbosa/ Dourados - MS: redes de parcerias.	Noêmia dos Santos Pereira Moura	UFGD	Ellen Cristina de Almeida	895.473.491-04
Caracterização física e eletroquímica do efeito de diferentes soluções no tratamento da superfície de ligas de alumínio.	Patricia Hatsue Suegama	UFGD	Bruna Soares Dos Reis Aranha	354.789.768-81
Inovação cosmética: Desenvolvimento tecnológico de Xampu-gel fotoprotetor à base do Extrato de Pequi e/ou da Jaboticaba.	Patrik Oening Rodrigues	UFMS	Gleycivani Nunes da Silva	024.965.051-75
Análise da estrutura genética da raça Senepol.	Roberto Augusto de Almeida Torres Júnior	UFMS	Vinicius Okamura	060.349.109-00
Uso do Ultrassom como Ferramenta de Gestão na Predição do Desempenho de Animais Cruzados em Confinamento.	Roberto Augusto de Almeida Torres Júnior	UFMS	Joaquim Diego Ovando	024.388.831-70
Precocidade sexual e eficiência reprodutiva de matrizes jovens Nelore e cruzadas.	Roberto Augusto de Almeida Torres Júnior	UFMS	Meriellen Rouldino Reggiori	025.503.391-50
Comparação do perfil catalítico e termodinâmico de diferentes $\beta$ -glicosidases fúngicas.	Rodrigo Simões Ribeiro Leite	UFGD	Tobias Pereira de Moraes	038.134.511-43
Conceituação Homogeneizada da Língua Portuguesa: Reflexos no Ensino.	Rosângela Villa da Silva	UFMS	Monique de Paula Maidana	040.766.771-70
Avaliação da poluição do ar com base nos aspectos morfoanatômicos e genotóxicos em <i>Tradescantia pallida</i> (Rose) D.R. HUNT var. <i>purpurea</i> (Commelinaceae)	Rosilda Mara Mussury Franco Silva	UFGD	Amanda Izadora Romãn	033.248.941-82
Efeito da submersão em água sobre a germinação e crescimento inicial de plantas.	Rosilda Mara Mussury Franco Silva	UFGD	Julielen Zanetti Brandani	032.532.191-43
Estudo da degradação térmica de blends de biodiesel de óleos de espécies vegetais por técnicas espectroscópicas.	Rozanna Marques Muzzi	UFGD	Maydla dos Santos Vasconcelo	013.840.381-32
Prevalência e fatores de risco associado à sífilis na população privada de liberdade do Estado do Mato Grosso do Sul.	Simone Simonatto	UFGD	Maisa Estopa Correa	031.184.831-13
Adoção de crianças e adolescentes indígenas realizadas por família não índia em Dourados, MS e a perda da identidade sociocultural indígena: (01/2005 à 08/2013).	Sonia Grubits	UCDB	Otoniel Ajala Dourado	261.122.053-00
Relação entre senso de coerência, condições de saúde bucal e desempenho escolar de adolescentes.	Valéria Rodrigues de Lacerda	UFMS	Maria Isabel Gandra Oliva	060.336.246-02
Revisão Taxonômica de Ameivula (Lacertilia; Teiidae) da planície pantaneira, Mato Grosso do Sul, Brasil.	Vanda Lúcia Ferreira	UFMS	Pablo Felipe de Almeida	024.434.621-61
Isolamento, identificação e inoculação de fungos micorrízicos em orquídeas da subtribo Catasetinae nativas do nordeste Sulmatogrossense.	Vespasiano Borges de Paiva Neto	UFMS	Otieres Cirino de Carvalho	935.248.701-04
Diversidade nas escolas da fronteira: A presença de estudantes paraguaios nas escolas públicas do município de Ponta Porã.	Walter Roberto Marschner	UFGD	Denilson da Silva Domingues	020.228.511-10
Diversidade e Taxonomia do Filo Rotifera na Bacia do Rio Miranda, Mato Grosso do Sul.	William Marcos da Silva	UFMS	Taciana Noriko Fernandes Orikassa	328.108.648-96
Diferentes variedades, substratos e ambientes de cultivo para produção de mudas de Seringueira.	Wilson Itamar Maruyama	UEMS	Noemi Cristina de Souza Vieira	383.164.098-01

**INFORMAÇÕES ADICIONAIS**

Esclarecimentos e informações adicionais podem ser obtidos junto à Gerência de Projetos da Diretoria Científica da FUNDECT pelo telefone (67) 3316-6700, pelo e-mail [projetos@fundect.ms.gov.br](mailto:projetos@fundect.ms.gov.br) ou pela ferramenta de Correio do SIGFUNDECT.

**FUNDECT - Fundação de Apoio ao Desenvolvimento do Ensino, Ciência e Tecnologia do Estado de Mato Grosso do Sul** Rua São Paulo nº 1436 - Vila Célia, CEP 79.010-050 - Campo Grande - MS Tel/Fax: (67)3316-6700, E-mail: [secretaria@fundect.ms.gov.br](mailto:secretaria@fundect.ms.gov.br)

**Marcelo Augusto Santos Turine**  
Diretor-Presidente

**FUNDAÇÃO DE DESPORTO E LAZER DE MATO GROSSO DO SUL****EXTRATO DE RESCISÃO DE CONTRATO PÚBLICO POR PRAZO DETERMINADO PROCESSO SELETIVO SIMPLIFICADO "PROGRAMA SEGUNDO TEMPO"****Fundação de Desporto e Lazer de Mato Grosso do Sul - FUNDESPORTE**

PROCESSO Nº09/700.053/2012

FUNDAMENTO LEGAL: Contrato Publico por prazo determinado Lei nº 4.135/11.  
 OBJETO: Rescisão Unilateral dos Contratos abaixo especificados, referente aos contrata- dos do "Programa Segundo Tempo", em município do Estado de Mato Grosso do Sul, com base relatório elaborado pela coordenação do programa.

PARTES:

CONTRATANTE: Fundação de Desporto e Lazer de Mato Grosso do Sul - FUNDESPORTE, neste ato representada por seu Diretor-Presidente, Sr. Flávio da Costa Britto Neto.  
 CONTRATADOS:

Nome	Função	Município	Contrato nº	A partir de	Data da assinatura
Juari Souza Barros	Coordenador de Núcleo	Chapadão do Sul	066/2013	30 de Novembro de 2013	28.11.2013
Weslaine Oliveira Rodvalho	Monitor	Figueirão	025/2013	30 de Novembro de 2013	28.11.2013

Campo Grande/MS, 28 de Novembro de 2013.

FLAVIO DA COSTA BRITTO NETO  
 Diretor-Presidente

**Despacho do Ordenador de Despesa****Autorizo as despesas abaixo relacionadas referentes a Novembro de 2013:****Amparo Legal: Lei 8666/93 – Art. 16****Processo:** 09/700265/2013**Nota de Empenho:** 00356 **Data da NE:** 04NOV2013**Valor:** R\$ 12.955,50**Favorecido:** 03217924000132 - PREFEITURA MUNICIPAL DE CARACOL**Objeto:** CELEB. DE CONV. N. 22075**Processo:** 09/700193/2010**Nota de Empenho:** 00357 **Data da NE:** 05NOV2013**Valor:** R\$ 2.000,00**Favorecido:** 01452651000185 - TAURUS DISTRIBUIDORA DE PETROLEO LTDA**Objeto:** Reforço do 2013NE00009**Processo:** 09/700193/2010**Nota de Empenho:** 00358 **Data da NE:** 05NOV2013**Valor:** R\$ 150,00**Favorecido:** 06048539000105 - S.H.INFORMATICA LTDA**Objeto:** Reforço do 2013NE00004**Processo:** 09/700260/2013**Nota de Empenho:** 00359 **Data:** 06NOV2013**Valor:** R\$ 8.162,80**Favorecido:** 24651234000167 - PREFEITURA MUNICIPAL DE SONORA**Objeto:** CELEB. DE CONV. N. 22093**Processo:** 09/700283/2013**Nota de Empenho:** 00360 **Data:** 06NOV2013**Valor:** R\$ 94.955,00**Favorecido:** 09295386000180 - INSTITUTO SEIVA BRASIL DESENV.TEC. E SUST**Objeto:** CELEB. DE CONV. N. 22101**Processo:** 09/700294/2013**Nota de Empenho:** 00361 **Data:** 06NOV2013**Valor:** R\$ 500,00**Favorecido:** 17661234149 - MS/SF/FUNDESPORTE/RAMON JOSE BRIZUENA ANI**Objeto:** Fornecimento de Suprimento de fundos**Processo:** 09/700024/2013**Nota de Empenho:** 00362 **Data:** 07NOV2013**Valor:** R\$ 1.350,00**Favorecido:** 07150288000120 - LOCALIZA CAR RENTAL S/A**Objeto:** Locação de Veiculo**Processo:** 09/700023/2013**Nota de Empenho:** 00363 **Data:** 07NOV2013**Valor:** R\$ 1.750,00**Favorecido:** 07150288000120 - LOCALIZA CAR RENTAL S/A**Objeto:** Locação de Veiculo**Processo:** 09/700014/2012**Nota de Empenho:** 00364 **Data:** 07NOV2013**Valor:** R\$ 437,38**Favorecido:** 34028316000960 - EMPRESA BRASILEIRA DE CORREIOS E TELEGRAF**Objeto:** Reforço do 2013NE00001**Processo:** 09/700282/2013**Nota de Empenho:** 00365 **Data:** 11NOV2013**Valor:** R\$ 138.989,50**Favorecido:** 09295386000180 - INSTITUTO SEIVA BRASIL DESENV.TEC. E SUST**Objeto:** CELEB. DE CONV. N. 22104**Processo:** 09/700005/2012**Nota de Empenho:** 00366 **Data:** 12NOV2013**Valor:** R\$ 1.620,83**Favorecido:** 76535764000143 - OI S/A**Objeto:** Reforço do 2013NE00008**Processo:** 09/700111/2009**Nota de Empenho:** 00367 **Data:** 12NOV2013**Valor:** R\$ 140,40**Favorecido:** 03685159000185 - ASSETUR - ASSOC. DAS EMP. DE TRANSP. COLE**Objeto:** Reforço do 2013NE00003**Processo:** 09/700111/2009**Nota de Empenho:** 00368 **Data:** 12NOV2013**Valor:** R\$ 8,42**Favorecido:** 03685159000185 - ASSETUR - ASSOC. DAS EMP. DE TRANSP. COLE**Objeto:** Reforço do 2013NE00026**Processo:** 09/700006/2013**Nota de Empenho:** 00369 **Data:** 13NOV2013**Valor:** R\$ 2.528,42**Favorecido:** PF0000011 - PASEP**Objeto:** Regularização do PASEP de jul/2012 e dez/2012**Processo:** 09/700293/2013**Nota de Empenho:** 00370 **Data:** 19NOV2013**Valor:** R\$ 1.000,00**Favorecido:** 25645307100 - MS/SF/FUNDESPORTE/BELQUICE FLORENTIN FALC**Objeto:** Fornecimento de Suprimento de fundos**Processo:** 09/700117/2012**Nota de Empenho:** 00371 **Data:** 19NOV2013**Valor:** R\$ 24.194,21**Favorecido:** 29979036008478 - INSS-INSTITUTO NACIONAL DO SEGURO SOCIAL**Objeto:** Recolhimento de INSS Patronal 2. tempo**Processo:** 09/700117/2012**Nota de Empenho:** 00372 **Data:** 19NOV2013**Valor:** R\$ 346,50**Favorecido:** 04311093000126 - CASSEMS - CAIXA ASSIST DOS SERVIDORES DE**Objeto:** Reforço do 2013NE00023**Processo:** 09/700117/2012**Nota de Empenho:** 00373 **Data:** 19NOV2013**Valor:** R\$ 108.675,00**Favorecido:** PF0000039 - FOLHA DE PAGAMENTO INSTRUTORES PARA TREIN**Objeto:** Reforço do 2013NE00024**Processo:** 09/700008/2013**Nota de Empenho:** 00374 **Data:** 21NOV2013**Valor:** R\$ 107.407,56**Favorecido:** PF0000001 - VENCIMENTOS E VANTAGENS FIXAS**Objeto:** Vencimentos do mês de Nov/2013**Processo:** 09/700008/2013**Nota de Empenho:** 00375 **Data:** 21NOV2013**Valor:** R\$ 17.731,46**Favorecido:** 29979036008478 - INSS-INSTITUTO NACIONAL DO SEGURO SOCIAL**Objeto:** INSS do mês de Nov/2013**Processo:** 09/700008/2013**Nota de Empenho:** 00376 **Data:** 21NOV2013**Valor:** R\$ 2.522,25**Favorecido:** 04311093000126 - CASSEMS - CAIXA ASSIST DOS SERVIDORES DE**Objeto:** CASSEMS do mês de Nov/2013**Processo:** 09/700008/2013**Nota de Empenho:** 00377 **Data:** 21NOV2013**Valor:** R\$ 3.870,53**Favorecido:** 10306292000149 - AGENCIA DE PREVIDENCIA SOCIAL DE MS**Objeto:** AGEPREV do mês de Nov/2013**Processo:** 09/700298/2013**Nota de Empenho:** 00378 **Data:** 25NOV2013**Valor:** R\$ 1.000,80**Favorecido:** 01664764000144 - ART VIDEO LTDA - ME**Objeto:** Aquisição de material de expediente**Processo:** 09/700298/2013**Nota de Empenho:** 00379 **Data:** 25NOV2013**Valor:** R\$ 158,40**Favorecido:** 06298377000155 - I. A. CAMPAGNA JUNIOR E CIA. LTDA**Objeto:** Aquisição de material de expediente**Processo:** 09/700298/2013**Nota de Empenho:** 00380 **Data:** 25NOV2013**Valor:** R\$ 252,50**Favorecido:** 09143840000188 - G.T.R. COMERCIAL LTDA - ME**Objeto:** Aquisição de material de expediente**Processo:** 09/700298/2013**Nota de Empenho:** 00381 **Data:** 25NOV2013**Valor:** R\$ 7,40**Favorecido:** 11046227000194 - CRIAR EXITOS COMERCIO E SERVICOS LTDA - E**Objeto:** Aquisição de material de expediente**Processo:** 09/700298/2013**Nota de Empenho:** 00382 **Data:** 25NOV2013**Valor:** R\$ 100,00**Favorecido:** 15491434000532 - ZILLOTTO IND., ATACADO, COM. E REPRESA**Objeto:** Aquisição de material de expediente**Processo:** 09/700062/2013**Nota de Empenho:** 00383 **Data:** 25NOV2013**Valor:** R\$ 1.800,00**Favorecido:** PF0000005 - RELACAO DE DIARIAS DAS UNIDADES**Objeto:** Reforço do 2013NE00076**Processo:** 09/700007/2013**Nota de Empenho:** 00384 **Data:** 25NOV2013**Valor:** R\$ 1.536,19**Favorecido:** 10306292000149 - AGENCIA DE PREVIDENCIA SOCIAL DE MS**Objeto:** Reforço do 2013NE00018**Processo:** 09/700007/2013**Nota de Empenho:** 00385 **Data:** 25NOV2013**Valor:** R\$ 1.062,33**Favorecido:** 10306292000149 - AGENCIA DE PREVIDENCIA SOCIAL DE MS**Objeto:** Reforço do 2013NE00019**Processo:** 09/700092/2013**Nota de Empenho:** 00386 **Data:** 27NOV2013**Valor:** R\$ 11.298,00**Favorecido:** 17361639000103 - PREFEITURA MUNICIPAL PARAISO DAS AGUAS**Objeto:** Anulação da 20132NE00317**Processo:** 09/700117/2012**Nota de Empenho:** 00387 **Data:** 27NOV2013**Valor:** R\$ 16.591,36

**Favorecido:** 29979036008478 - INSS-INSTITUTO NACIONAL DO SEGURO SOCIAL  
**Objeto:** Reforço da 2013NE00006

**Processo:** 09/700117/2012  
**Nota de Empenho:** 00388 **Data:** 27NOV2013  
**Valor:** R\$ 74.525,00  
**Favorecido:** PF0000039 - FOLHA DE PAGAMENTO INSTRUTORES PARA TREIN  
**Objeto:** Reforço do 2013NE00024

**Processo:** 09/700006/2013  
**Nota de Empenho:** 00389 **Data:** 27NOV2013  
**Valor:** R\$ 1.074,54  
**Favorecido:** PF0000011 - PASEP  
**Objeto:** Reforço da 2013NE00020

**Processo:** 09/700006/2013  
**Nota de Empenho:** 00390 **Data:** 28NOV2013  
**Valor:** R\$ 1.074,54  
**Favorecido:** PF0000011 - PASEP  
**Objeto:** Reforço da 2013NE00020

**Processo:** 09/700008/2013  
**Nota de Empenho:** 00391 **Data:** 29NOV2013  
**Valor:** R\$ 103.534,16  
**Favorecido:** PF0000001 - VENCIMENTOS E VANTAGENS FIXAS  
**Objeto:** Folha de pagamento de 13. Sal/2013

**Processo:** 09/700008/2013  
**Nota de Empenho:** 00392 **Data:** 29NOV2013  
**Valor:** R\$ 17.088,28  
**Favorecido:** 29979036008478 - INSS-INSTITUTO NACIONAL DO SEGURO SOCIAL  
**Objeto:** INSS sobre 13. Sal/2013

**Processo:** 09/700008/2013  
**Nota de Empenho:** 00393 **Data:** 29NOV2013  
**Valor:** R\$ 3.870,53  
**Favorecido:** 10306292000149 - AGENCIA DE PREVIDENCIA SOCIAL DE MS  
**Objeto:** AGEPREV sobre 13. Sal/2013

**Processo:** 09/700024/2013  
**Nota de Empenho:** 00394 **Data:** 29NOV2013  
**Valor:** R\$ 1.350,00  
**Favorecido:** 07150288000120 - LOCALIZA CAR RENTAL S/A  
**Objeto:** Locação de veículo

**Processo:** 09/700023/2013  
**Nota de Empenho:** 00395 **Data:** 29NOV2013  
**Valor:** R\$ 1.750,00  
**Favorecido:** 07150288000120 - LOCALIZA CAR RENTAL S/A  
**Objeto:** Locação de veículo

**Flávio da Costa Britto Neto**  
**Ordenadora de Despesa**

**FIE – FUNDO DE INVESTIMENTO ESPORTIVO**  
**Despacho do Ordenador de Despesas**  
**Autorizo as despesas abaixo relacionadas referentes a Novembro de 2013:**

**Amparo Legal: Lei 8666/93 – Art. 16**

**Processo:** 09/750188/2013  
**Nota de Empenho:** 00265 **Data da NE:** 04NOV2013  
**Valor:** R\$ 9.200,00  
**Favorecido:** 03501574000131 - SIDROLANDIA PREFEITURA  
**Objeto:** CELEBRACAO DO CONV 22074

**Processo:** 09/750305/2009  
**Nota de Empenho:** 00266 **Data da NE:** 05NOV2013  
**Valor:** R\$ 7.402,52  
**Favorecido:** 11773715000101 - VYGA-PRESTADORA DE SERV.DE CONS.E ASSEIO  
**Objeto:** Reforço da 2013NE00028

**Processo:** 09/750229/2013  
**Nota de Empenho:** 00267 **Data da NE:** 06NOV2013  
**Valor:** R\$ 17.605,00  
**Favorecido:** 03073699000108 - MUNICIPIO DE NIOAQUE-MS  
**Objeto:** CELEB. DE CONV. N. 22098

**Processo:** 09/750261/2013  
**Nota de Empenho:** 00268 **Data:** 06NOV2013  
**Valor:** R\$ 600,00  
**Favorecido:** 15254654000119 - EASYCRED SERVICOS DE CREDITO E TURISMO EI  
**Objeto:** Aquisição de passagem rodoviária estadual e interestadual

**Processo:** 09/750285/2013  
**Nota de Empenho:** 00269 **Data:** 11NOV2013  
**Valor:** R\$ 25.870,00  
**Favorecido:** 14532058000190 - ASSOCIACAO DE MORADORES DO DISTRITO DE BO  
**Objeto:** CELEB. DE CONV. N. 22102

**Processo:** 09/750334/2013  
**Nota de Empenho:** 00270 **Data:** 11NOV2013  
**Valor:** R\$ 19.640,00  
**Favorecido:** 08608147000170 - LIGA PRO BASQUETEBOL DE MS  
**Objeto:** CELEB. DE CONV. N. 22110

**Processo:** 09/750277/2013  
**Nota de Empenho:** 00271 **Data:** 11NOV2013  
**Valor:** R\$ 2.508,00  
**Favorecido:** 02964393000189 - CONDOR TURISMO LTDA  
**Objeto:** Aquisição de passagem aérea internacional

**Processo:** 09/750080/2013  
**Nota de Empenho:** 00272 **Data:** 13NOV2013  
**Valor:** R\$ 3.869,73  
**Favorecido:** 37226644000102 - PREFEITURA MUNICIPAL DE NOVO HORIZONTE DO  
**Objeto:** Reforço da 2013NE00132

**Processo:** 09/750276/2013  
**Nota de Empenho:** 00273 **Data:** 26NOV2013  
**Valor:** R\$ 14.901,30  
**Favorecido:** 03568433000136 - PREFEITURA MUNICIPAL DE AMAMBAI-MS  
**Objeto:** CELEB. DE CONV. N. 22378

**Processo:** 09/750337/2013  
**Nota de Empenho:** 00274 **Data:** 26NOV2013  
**Valor:** R\$ 51.672,75  
**Favorecido:** 15554348000106 - FEDERACAO DE CLUBES DE LACO DO MS  
**Objeto:** CELEB. DE CONV. N. 22221

**Processo:** 09/750623/2012  
**Nota de Empenho:** 00275 **Data:** 26NOV2013  
**Valor:** R\$ 280,00  
**Favorecido:** 06048539000105 - S.H.INFORMATICA LTDA  
**Objeto:** Aquisição de peças automotivas

**Processo:** 09/750623/2012  
**Nota de Empenho:** 00276 **Data:** 26NOV2013  
**Valor:** R\$ 100,00  
**Favorecido:** 06048539000105 - S.H.INFORMATICA LTDA  
**Objeto:** Contratação de Mão-de-obra automotiva

**Processo:** 09/750314/2013  
**Nota de Empenho:** 00277 **Data:** 29NOV2013  
**Valor:** R\$ 2.500,00  
**Favorecido:** 02964393000189 - CONDOR TURISMO LTDA  
**Objeto:** Aquisição de passagem aérea nacional

**Flávio da Costa Britto Neto**  
**Ordenadora de Despesa**

### FUNDAÇÃO DE TURISMO DE MATO GROSSO DO SUL

**Extrato do Contrato Nº 0018/FUNDTUR Nº Cadastral 2510**  
**Processo:** 21/600.059/2013  
**Partes:** O Estado de Mato Grosso do Sul, por intermédio da FUNDAÇÃO DE TURISMO DE MATO GROSSO DO SUL, com recursos do FUNDO PARA O DESENVOLVIMENTO DO TURISMO e ROSSI E ZORZANELLO LTDA  
**Objeto:** Locação, montagem e decoração de estande no evento 25º Festival de Turismo de Gramado, no período de 07 a 10 de novembro de 2013, no Centro de Feiras Serra Park, em Gramado/RS.  
**Ordenador de Despesas:** Nilde Clara de Souza Benites Brun  
 **Dotação Orçamentária:** Programa de trabalho 23695002324810000 - FUNDO PARA O DESENVOLVIMENTO DO TURISMO, Fonte de Recursos 0240000000 - RECURSOS DIRETAMENTE ARRECADADOS, Natureza de Despesas 333903922 - EXPOSICOES, CONGRESSOS E CONFERENCIAS  
**Valor:** R\$ 32.801,45 (trinta e dois mil e oitocentos e um reais e quarenta e cinco centavos)  
**Amparo Legal:** Lei nº 8.666, de 21/06/1993 e suas alterações e, no que couber, a Lei nº 10.520, de 17/07/2002  
**Do Prazo:** 06/11/2013 à 05/01/2014  
**Data da Assinatura:** 06/11/2013  
**Assinam:** FERNANDO JORGE PEREIRA NANTES e MARTA MARIA ROSSI

### FUNDAÇÃO UNIVERSIDADE ESTADUAL DE MATO GROSSO DO SUL

**RESOLUÇÃO CEPE-UEMS Nº 1.374, de 27 de novembro de 2013.**

*Cria o Curso de Pós-Graduação "lato sensu" em Gestão em Saúde, da Universidade Estadual de Mato Grosso do Sul, vinculado ao Programa Nacional de Formação em Administração Pública (PNAP).*

**O PRESIDENTE DO CONSELHO DE ENSINO, PESQUISA E EXTENSÃO** da UNIVERSIDADE ESTADUAL DE MATO GROSSO DO SUL, no uso de suas atribuições legais e,

CONSIDERANDO que os recursos financeiros para a oferta do Curso de Pós-Graduação *lato sensu* em Gestão em Saúde, da Universidade Estadual de Mato Grosso do Sul, vinculado ao Programa Nacional de Formação em Administração Pública (PNAP), foram liberados em 8 de agosto de 2013;

CONSIDERANDO que sua não utilização implicará na devolução do montante, impedindo assim novos repasses financeiros à Universidade pela CAPES;

CONSIDERANDO que não há previsão de reunião do Conselho de Ensino, Pesquisa e Extensão - CEPE, antes do período previsto de lançamento dos Editais,

#### **R E S O L V E "ad referendum":**

**Art. 1º** Criar o Curso de Pós-Graduação *lato sensu* em Gestão em Saúde, da Universidade Estadual de Mato Grosso do Sul, vinculado ao Programa Nacional de Formação em Administração Pública (PNAP).

*Parágrafo único.* O Curso a que se refere o *caput* deste artigo será ofertado na modalidade a distância, nos Polos de Água Clara, Camapuã e Miranda.

**Art. 2º** Esta Resolução entrará em vigor na data de sua publicação.

Dourados, 27 de novembro de 2013.

**FABIO EDIR DOS SANTOS COSTA**  
 Presidente CEPE-UEMS

**RESOLUÇÃO CEPE-UEMS Nº 1.375, de 27 de novembro de 2013.**

*Autoriza a implantação do Curso de Pós-Graduação "lato sensu" em Gestão em Saúde, da Universidade Estadual de Mato Grosso do Sul, vinculado ao Programa Nacional de Formação em Administração Pública (PNAP).*

**O PRESIDENTE DO CONSELHO DE ENSINO, PESQUISA E EXTENSÃO** da

UNIVERSIDADE ESTADUAL DE MATO GROSSO DO SUL, no uso de suas atribuições legais e,

CONSIDERANDO que os recursos financeiros para a oferta do Curso de Pós-Graduação *lato sensu* em Gestão em Saúde, da Universidade Estadual de Mato Grosso do Sul, vinculado ao Programa Nacional de Formação em Administração Pública (PNAP), foram liberados em 8 de agosto de 2013;

CONSIDERANDO que sua não utilização implicará na devolução do montante, impedindo assim novos repasses financeiros à Universidade pela CAPES;

CONSIDERANDO que não há previsão de reunião do Conselho de Ensino, Pesquisa e Extensão - CEPE, antes do período previsto de lançamento dos Editais,

#### R E S O L V E "ad referendum":

**Art. 1º** Autorizar a implantação do Curso de Pós-Graduação *lato sensu* em Gestão em Saúde, da Universidade Estadual de Mato Grosso do Sul, vinculado ao Programa Nacional de Formação em Administração Pública (PNAP), nos Polos de Água Clara, Camapuã e Miranda.

**Art. 2º** Esta Resolução entrará em vigor na data de sua publicação.

Dourados, 27 de novembro de 2013.

**FABIO EDIR DOS SANTOS COSTA**  
Presidente CEPE-UEMS

#### RESOLUÇÃO CEPE-UEMS Nº 1.376, de 27 de novembro de 2013.

*Autoriza a oferta de, no mínimo 125 (cento e vinte e cinco) e no máximo 150 (cento e cinquenta), vagas, para o Curso de Pós-Graduação "lato sensu" em Gestão em Saúde, da Universidade Estadual de Mato Grosso do Sul, vinculado ao Programa Nacional de Formação em Administração Pública (PNAP), oferta 2014/2015.*

**O PRESIDENTE DO CONSELHO DE ENSINO, PESQUISA E EXTENSÃO** da UNIVERSIDADE ESTADUAL DE MATO GROSSO DO SUL, no uso de suas atribuições legais e,

CONSIDERANDO que os recursos financeiros para a oferta do Curso de Pós-Graduação *lato sensu* em Gestão em Saúde, da Universidade Estadual de Mato Grosso do Sul, vinculado ao Programa Nacional de Formação em Administração Pública (PNAP), foram liberados em 8 de agosto de 2013;

CONSIDERANDO que sua não utilização implicará na devolução do montante, impedindo assim novos repasses financeiros à Universidade pela CAPES;

CONSIDERANDO que não há previsão de reunião do Conselho de Ensino, Pesquisa e Extensão - CEPE, antes do período previsto de lançamento dos Editais,

#### R E S O L V E "ad referendum":

**Art. 1º** Autorizar a oferta de, no mínimo, 125 (cento e vinte e cinco) e no máximo, 150 (cento e cinquenta) vagas para o Curso de Pós-Graduação *lato sensu* em Gestão em Saúde, da Universidade Estadual de Mato Grosso do Sul, vinculado ao Programa Nacional de Formação em Administração Pública (PNAP), oferta 2014/2015.

*Parágrafo único.* As vagas que se refere o *caput* deste artigo serão distribuídas nos Polos de Água Clara, Camapuã e Miranda.

**Art. 2º** Esta Resolução entrará em vigor na data de sua publicação.

Dourados, 27 de novembro de 2013.

**FABIO EDIR DOS SANTOS COSTA**  
Presidente CEPE-UEMS

#### RESOLUÇÃO CEPE-UEMS Nº 1.377, de 27 de novembro de 2013.

*Aprova o Calendário Acadêmico do Curso de Pós-Graduação "lato sensu" em Gestão em Saúde, da Universidade Estadual de Mato Grosso do Sul, vinculado ao Programa Nacional de Formação em Administração Pública (PNAP), oferta 2014/2015.*

**O PRESIDENTE DO CONSELHO DE ENSINO, PESQUISA E EXTENSÃO** da UNIVERSIDADE ESTADUAL DE MATO GROSSO DO SUL, no uso de suas atribuições legais e,

CONSIDERANDO que os recursos financeiros para a oferta do Curso de Pós-Graduação *lato sensu* em Gestão em Saúde, da Universidade Estadual de Mato Grosso do Sul, vinculado ao Programa Nacional de Formação em Administração Pública (PNAP), foram liberados em 8 de agosto de 2013;

CONSIDERANDO que sua não utilização implicará na devolução do montante, impedindo assim novos repasses financeiros à Universidade pela CAPES;

CONSIDERANDO que não há previsão de reunião do Conselho de Ensino, Pesquisa e Extensão - CEPE, antes do período previsto de lançamento dos Editais,

#### R E S O L V E "ad referendum":

**Art. 1º** Aprovar o Calendário Acadêmico do Curso de Pós-Graduação *lato sensu* em Gestão em Saúde, da Universidade Estadual de Mato Grosso do Sul, vinculado ao Programa Nacional de Formação em Administração Pública (PNAP), oferta 2014/2015, conforme anexo que integra esta Resolução.

**Art. 2º** Esta Resolução entrará em vigor na data de sua publicação.

Dourados, 27 de novembro de 2013.

**FABIO EDIR DOS SANTOS COSTA**  
Presidente CEPE-UEMS

Anexo da Resolução CEPE-UEMS Nº 1.377, de 27 de novembro de 2013.

**Calendário Acadêmico do Curso de Pós-Graduação *lato sensu* em Gestão em Saúde, da Universidade Estadual de Mato Grosso do Sul, vinculado ao Programa Nacional de Formação em Administração Pública (PNAP) para os Polos de Água Clara, Camapuã e Miranda.**

#### Oferta 2014/2015

ANO	MÊS	EVENTO
2014	Fevereiro	- 10 a 21 - matrícula do aluno regular
	Março, Abril, Maio e Junho	- oferta de disciplinas
	Julho	- oferta de disciplinas e recesso discente e docente
	Agosto a Novembro	- oferta de disciplinas
	Dezembro	- 10 a 31 - recesso docente e discente

ANO	MÊS	EVENTO
2015	Janeiro	- férias docente e discente
	Fevereiro a Março	- oferta de disciplinas
	Abril a Junho	- período para elaboração e defesa dos trabalhos de conclusão de curso
	Agosto	- encerramento do curso

Dourados, 27 de novembro de 2013.

**FABIO EDIR DOS SANTOS COSTA**  
Presidente CEPE/UEMS

#### EDITAL PROPP/AEAD/UAB-UEMS Nº 10/2013

##### Seleção De Tutores a Distância Especialização em Gestão Pública

A FUNDAÇÃO UNIVERSIDADE ESTADUAL DE MATO GROSSO DO SUL - UEMS, por meio da Pró-Reitoria de Pesquisa e Pós-Graduação, Assessoria em Educação a Distância e Coordenação UAB, torna público o resultado final do Edital PROPP/AEAD/UAB-UEMS nº 01/2013, de 17/10/2013, publicado no Diário Oficial do Estado nº 8540, de 21 de outubro de 2013 para seleção de **Tutores a Distância** para atuarem no **Curso de Especialização *lato sensu* em Gestão Pública**, a ser oferecido pela UEMS em parceria com o Sistema UAB, após análise dos recursos interpostos.

Dourados, 02 de dezembro de 2013.

**Profa. Dra. Carla Villamaina Centeno**  
Pró-Reitora de Pesquisa e Pós-Graduação

**TAE Me. Maria da Silva Peixoto**  
Assessora em Educação a Distância  
Coordenadora UAB-UEMS

#### ANEXO I - EDITAL PROPP/AEAD/UAB-UEMS Nº 10/2013 LISTAGEM DE CLASSIFICAÇÃO

Raquel Souza
Grasiele Barnabé dos Santos
Sandro Gomes Rodrigues
Rosane Aparecida Fritzen D´Sampaio Ferraz
Lilian Aguiar Teixeira
Heloiza Cristina Holgado da Silva

#### ANEXO II - EDITAL PROPP/AEAD/UAB-UEMS Nº 10/2013 LISTA DE ESPERA

Marcos Gustavo Torres Batista
Elizângela Cristina Martins Fernandes
Ariane Pereira Paes Fernandes
Danyelle Radaelli de Assis Serapião
Silvana Maria Radaelli de Assis
Luciana da Silva
Shirley Flores Zarpelon
Wellington Paulino de Castro
Alexssander Freitas do Espirito Santo
Elenir Correa de Oliveira
Tiago Pereira Leite de Campos
Ludimylle Alves Apolinário
Ana Paula Correia da Silva
Geraldo José de Freitas Santos
Diogo Lima de Carvalho Neto

#### ANEXO III - EDITAL PROPP/AEAD/UAB-UEMS Nº 10/2013 INSCRIÇÕES INDEFERIDAS

NOME	MOTIVO
Ana Paula Batista Santos	Não atendeu ao item 4.1 do Edital
Graziela Alves Ribeiro	Não atendeu aos itens 4.2, 4.3, 6.4, 6.8, 6.9 e 6.10 do Edital
Joildo Nery Bueno Filho	Não atendeu ao item 4.3 do Edital
Joyce Sartori Lhopis	Não atendeu aos itens 4.3 e 6.9 do Edital
Kamily Nantes Moreira	Não atendeu ao item 6.9 do Edital
Marcelo da Silva Meiatto	Não atendeu ao item 4.1 do Edital
Marciana Lopes da Silva Ozório	Não atendeu ao item 6.4 do Edital
Maria Rosalina Gomes Costa	Não atendeu ao item 4.1 do Edital
Paulo Soares Gomes	Não atendeu ao item 6.10 do Edital
Roberta Ferreira da Silva	Não atendeu ao item 6.4 do Edital
Romildo Marcos de Barros	Não atendeu aos itens 6.4, 6.7 e 6.9 do Edital
Severina Ferreira da Silva	Não atendeu ao item 4.1 do Edital
Yasmin Gomes Casagrande	Não atendeu ao item 6.9 do Edital

**EDITAL PROPP/AEAD/UAB-UEMS Nº 11/2013**  
**Seleção De Tutores Presenciais**  
**Especialização em Gestão Pública**

A **FUNDAÇÃO UNIVERSIDADE ESTADUAL DE MATO GROSSO DO SUL- UEMS**, por meio da Pró-Reitoria de Pesquisa e Pós-Graduação, Assessoria em Educação a Distância e Coordenação UAB, torna público o resultado final do Edital PROPP/AEAD/UAB-UEMS nº 02/2013, de 17/10/2013, publicado no Diário Oficial do Estado nº 8540, de 21 de outubro de 2013 para seleção de **Tutores Presenciais** para atuarem no **Curso de Especialização *lato sensu* em Gestão Pública**, a ser oferecido pela UEMS em parceria com o Sistema UAB.

Dourados, 02 de dezembro de 2013.

**Profa. Dra. Carla Villamaina Centeno**  
 Pró-Reitora de Pesquisa e Pós-Graduação

**TAE Me. Maria da Silva Peixoto**  
 Assessora em Educação a Distância  
 Coordenadora UAB-UEMS

**ANEXO I - EDITAL PROPP/AEAD/UAB-UEMS Nº 11/2013**  
**LISTAGEM DE CLASSIFICAÇÃO**  
**POLO DE ÁGUA CLARA**

Seginando Teixeira
--------------------

**POLO DE CAMAPUÁ**

Alex de Melo França
---------------------

**POLO DE MIRANDA**

Luzia Carvalho Teixeira de Santana
------------------------------------

**ANEXO II - EDITAL PROPP/AEAD/UAB-UEMS Nº 11/2013**

**LISTA DE ESPERA**  
**POLO DE ÁGUA CLARA**

Não há

**POLO DE CAMAPUÁ**

Wellington Alves do Rosario
-----------------------------

**POLO DE MIRANDA**

Rosangela Albuquerque
-----------------------

**ANEXO III - EDITAL PROPP/AEAD/UAB-UEMS Nº 11/2013**  
**INSCRIÇÕES INDEFERIDAS**

NOME	MOTIVO
Alfredo Souza de Oliveira	Não atendeu aos itens 4.6, 6.4 e 6.6 do Edital
Douglas Angelotti de Lima	Não atendeu aos itens 6.6 e 6.10 do Edital
Paulo Roberto Severino Ferreira	Não atendeu ao item 4.2 do Edital

**EDITAL PROPP/AEAD/UAB-UEMS Nº 12/2013**  
**Seleção De Tutores a Distância**  
**Especialização em Gestão em Saúde**

A **FUNDAÇÃO UNIVERSIDADE ESTADUAL DE MATO GROSSO DO SUL- UEMS**, por meio da Pró-Reitoria de Pesquisa e Pós-Graduação, Assessoria em Educação a Distância e Coordenação UAB, torna público o resultado final do Edital PROPP/AEAD/UAB-UEMS nº 03/2013, de 17/10/2013, publicado no Diário Oficial do Estado nº 8540, de 21 de outubro de 2013 para seleção de **Tutores a Distância** para atuarem no **Curso de Especialização *lato sensu* em Gestão em Saúde**, a ser oferecido pela UEMS em parceria com o Sistema UAB.

Dourados, 02 de dezembro de 2013.

**Profa. Dra. Carla Villamaina Centeno**  
 Pró-Reitora de Pesquisa e Pós-Graduação

**TAE Me. Maria da Silva Peixoto**  
 Assessora em Educação a Distância  
 Coordenadora UAB-UEMS

**ANEXO I - EDITAL PROPP/AEAD/UAB-UEMS Nº 12/2013**  
**LISTAGEM DE CLASSIFICAÇÃO**

Angela Cristina Rocha Gimenes
Jacqueline Marques de Oliveira
Péricles David dos Santos Julio
Alessandra Rocha Okidoi Castelo Branco
Cristiane Campos da Silva
Michelly Angelina Lazzari da Silva

**ANEXO II - EDITAL PROPP/AEAD/UAB-UEMS Nº 12/2013**  
**LISTA DE ESPERA**

Flavia Claudia Krapiec Jacob de Brito
Vanderlice Insabral
Virginia Oliveira Chagas
Maria Zélia de Sousa Oliveira
Elaine Carvalho Alva
Fabiana Vicente de Paula
Marina Oliveira Chagas
Idalina Cristina Ferrari Júlio
Lucilene Damacena Pereira
Josiane Silva Pereira
Andrea da Silva Santos Carbone
Hellen de campos Madia Hamamoto
Glênio Alves de Freitas
Jair Rosa dos Santos
Simone de Deus Anzoategui
Nathália da Silva Dantas
Letícia Alves Gomes Albertti
Jacenir Vieira da Silva
Emerson Souza Esnarriaga
Daniel Rocha do Espírito Santo
Adriano Ferreira da Silva

**ANEXO III - EDITAL PROPP/AEAD/UAB-UEMS Nº 12/2013**  
**INSCRIÇÕES INDEFERIDAS**

NOME	MOTIVO
Alzira Aparecida Barros Assunção	Não atendeu ao item 6.4 do Edital
Fernanda de Brito Moreira	Não atendeu ao item 6.9 do Edital
Gabrielle Viegas Coinete	Não atendeu ao item 6.9 do Edital
Greicieli de Lima Zandoná	Não atendeu aos itens 6.1, 6.4, 6.7 e 6.9 do Edital
Isla Cherlla da Silva Brito	Não atendeu aos itens 4.3, 6.4 e 6.9 do Edital
Rosangela Carvalho de Almeida	Não atendeu aos itens 4.3 e 6.9 do Edital
Sônia Victório Faustino	Não atendeu aos itens 4.1 e 6.7 do Edital

**EDITAL PROPP/AEAD/UAB-UEMS Nº 13/2013**  
**Seleção De Tutores Presenciais**  
**Especialização em Gestão em Saúde**

A **FUNDAÇÃO UNIVERSIDADE ESTADUAL DE MATO GROSSO DO SUL- UEMS**, por meio da Pró-Reitoria de Pesquisa e Pós-Graduação, Assessoria em Educação a Distância e Coordenação UAB, torna público o resultado final do Edital PROPP/AEAD/UAB-UEMS nº 04/2013, de 17/10/2013, publicado no Diário Oficial do Estado nº 8540, de 21 de outubro de 2013 para seleção de **Tutores Presenciais** para atuarem no **Curso de Especialização *lato sensu* em Gestão em Saúde**, a ser oferecido pela UEMS em parceria com o Sistema UAB.

Dourados, 02 de dezembro de 2013.

**Profa. Dra. Carla Villamaina Centeno**  
 Pró-Reitora de Pesquisa e Pós-Graduação

**TAE Me. Maria da Silva Peixoto**  
 Assessora em Educação a Distância  
 Coordenadora UAB-UEMS

**ANEXO I - EDITAL PROPP/AEAD/UAB-UEMS Nº 13/2013**  
**LISTAGEM DE CLASSIFICAÇÃO**  
**POLO DE ÁGUA CLARA**

Cíntia Juliana da Silva Bettio
--------------------------------

**POLO DE CAMAPUÁ**

Não há

**POLO DE MIRANDA**

Fernanda Flores Lourenço
--------------------------

**ANEXO II - EDITAL PROPP/AEAD/UAB-UEMS Nº 13/2013**

**LISTA DE ESPERA**  
**POLO DE ÁGUA CLARA**

Não há

**POLO DE CAMAPUÁ**

Não há

**POLO DE MIRANDA**

Não há

**ANEXO III - EDITAL PROPP/AEAD/UAB-UEMS Nº 13/2013**  
**INSCRIÇÕES INDEFERIDAS**

NOME	MOTIVO
Camila Melo Silva	Não atendeu aos itens 4.3 e 6.9 do Edital

**Republica-se por ter constado erro no original publicado no Diário Oficial nº. 8566 do dia 29 de novembro de 2013, página 11.**

**EDITAL Nº 01/2013 - COMISSÃO ORGANIZADORA DE SELEÇÃO DE DOCENTES**  
**Unidade Universitária de Mundo Novo**

SELEÇÃO DE DOCENTES DESTINADA À CONVOCAÇÃO TEMPORÁRIA DA UNIVERSIDADE ESTADUAL DE MATO GROSSO DO SUL

A Comissão Organizadora da Seleção de Docentes, destinada à convocação temporária torna público o seguinte:

**1.** Ficam homologadas as inscrições dos candidatos abaixo relacionados à Seleção de Docentes:

**ÁREA DE CONHECIMENTO: Ciências Biológicas**

Ana Karolina Marques
André Kioshi da Silva Nakamura
Catiana Regina Brumatti Zorzo
Célia dos Santos Moreira
Elizangela Leite Vargas
Érica Vanessa Julião do Nascimento
Jaqueline Fernanda Meireles
Leila Vieira
Natália Hilgert de Souza
Nayara Karla Zampiva
Ronaldo de Oliveira Gregório
Tiziana Azario de Medeiros
Vânia Tomazelli de Lima

**1.1** - As provas para a área de conhecimento de **Ciências Biológicas** serão realizadas nos dias 11 e 12 de dezembro de 2013, às 8:00h, Sala 06 da UEMS -Unidade Universitária de Mundo Novo.

**ÁREA DE CONHECIMENTO: Gestão Ambiental**

Jean Sérgio Rosset
Kaio Vasconcelos de Olivera
Luís Gabriel Antão Barboza
Marcos Massuo Kashiwaqui
Rodolfo Portela Souza

**1.2** - As provas para a área de conhecimento de **Gestão Ambiental** serão realizadas nos dias 11 e 12 de dezembro de 2013, às 8:00h, Sala 07 da UEMS -Unidade Universitária de Mundo Novo.

**ÁREA DE CONHECIMENTO: Pedagogia I**

	Cristiane Beatriz Dahmer Couto
	Emeson Tavares da Silva
	Simone Estigarríbia de Lima

**1.3** - As provas para a área de conhecimento de **Pedagogia I** serão realizadas nos dias 12 e 13 de dezembro de 2013, às 8:00h, Sala 08 da UEMS -Unidade Universitária de Mundo Novo.

**ÁREA DE CONHECIMENTO: Pedagogia II**

1.	Emeson Tavares da Silva
----	-------------------------

**1.4** - As provas para a área de conhecimento de **Pedagogia II** serão realizadas nos dias 12 e 13 de dezembro de 2013, às 8:00h, Sala 08 da UEMS -Unidade Universitária de Mundo Novo.

**ÁREA DE CONHECIMENTO: Educação e Psicologia**

1.	Thiago Antônio Moreira de Melo Castro
----	---------------------------------------

**1.5** - As provas para a área de conhecimento de **Educação e Psicologia** serão realizadas nos dias 12 e 13 de dezembro de 2013, às 8:00h, Sala 08 da UEMS -Unidade Universitária de Mundo Novo.

**2.** Ficam indeferidas as inscrições dos candidatos abaixo relacionados à Seleção de Docentes:

**ÁREA DE CONHECIMENTO: Ciências Biológicas**

1.	Mauro do Nascimento
----	---------------------

Motivo:

1. Não atendeu ao item 2.4, alínea c, do Edital 51/2013 PRODHS.

**ÁREA DE CONHECIMENTO: Educação e Psicologia**

1.	Arthur Galvão Serra
----	---------------------

Motivo:

1. Não atendeu ao item 2.4, alínea d, do Edital 51/2013 PRODHS.

Mundo Novo, 28 de novembro de 2013.

**Profª Dra. Valéria Flávia Batista da Silva**

Presidente

Comissão Organizadora da Seleção de Docente

**EDITAL Nº 001/2013-COMISSÃO ORGANIZADORA DE SELEÇÃO DE DOCENTES  
Unidade Universitária de Paranaíba**

SELEÇÃO DE DOCENTES DESTINADA À CONVOCAÇÃO TEMPORÁRIA DA  
UNIVERSIDADE ESTADUAL DE MATO GROSSO DO SUL

A Comissão Organizadora da Seleção de Docentes, destinada à convocação temporária, constituída pela PORTARIA "P"/UEMS nº 595, de 08 de novembro de 2013 torna público o seguinte:

**1. Ficam homologadas** as inscrições dos candidatos abaixo relacionados à Seleção de Docentes, aberto pelo **Edital nº 060/2013-PRODHS**, e estabelecido os dias e horas abaixo relacionados, na Unidade Universitária de Paranaíba, situada na Avenida João Rodrigues de Mello S/N, Bairro: Jardim Santa Mônica, em Paranaíba - MS, para reunião pública de realização dos sorteios relativos à prova didática, estando convocado o candidato, ou seu procurador legalmente constituído, a participar desta reunião. O não comparecimento implicará na eliminação automática do candidato do processo seletivo.

**ÁREA DE CONHECIMENTO: CIÊNCIAS SOCIAIS/ANTROPOLOGIA**

**Data do sorteio: 16/12/2013**

**Horário: 08 horas**

<b>1</b>	Diego Marques Pereira dos anjos
<b>2</b>	Gabriela Voltan Ribeiro
<b>3</b>	João Paulo Aprígio Moreira
<b>4</b>	Maria Raquel da Cruz Duran

**ÁREA DE CONHECIMENTO: CIÊNCIAS SOCIAIS/POLÍTICA**

**Data do sorteio: 16/12/2013**

**Horário: 08 horas**

<b>1</b>	Fernanda Cristina de Carvalho Mello
<b>2</b>	Patricia Benedita Aparecida Braga

**ÁREA DE CONHECIMENTO: CIÊNCIAS SOCIAIS/SOCIOLOGIA**

**Data do sorteio: 16/12/2013**

**Horário: 08 horas**

<b>1</b>	Bruno de Oliveira Ribeiro
<b>2</b>	Michael Daniel Bomm

**ÁREA DE CONHECIMENTO: ATENDIMENTO ESPECIALIZADO NA ÁREA DE DOCÊNCIA VISUAL**

**Data do sorteio: 16/12/2013**

**Horário: 08 horas**

<b>1</b>	Alessandra Carvalho Campos de Freitas
----------	---------------------------------------

**ÁREA DE CONHECIMENTO: HISTÓRIA**

**Data do sorteio: 16/12/2013**

**Horário: 08 horas**

<b>1</b>	Fernanda Martins da Silva
<b>2</b>	Gilberto Abreu de Oliveira
<b>3</b>	Jémerson Quirino de Almeida

<b>4</b>	João Paulo Aprígio Moreira
<b>5</b>	Marcelo Pereira Rocha
<b>6</b>	Natalia Scarabeli Zancanari

**ÁREA DE CONHECIMENTO: LINGUA BRASILEIRA DE SINAIS/LIBRAS**

**Data do sorteio: 16/12/2013**

**Horário: 08 horas**

<b>1</b>	Elizangela Regina da Silva
<b>2</b>	Kátia Regina de Oliveira
<b>3</b>	Radaí Cléria Felipe Gonçalves

**ÁREA DE CONHECIMENTO: METODOLOGIA CIENTÍFICA**

**Data do sorteio: 16/12/2013**

**Horário: 09 horas**

<b>1</b>	Angélica Leonel Socorro de Queiroz Mariano
<b>2</b>	Diego Marques Pereira dos Anjos
<b>3</b>	Fernando Luis Oliveira Athayde Paes
<b>4</b>	Ione Vieira dos Santos
<b>5</b>	Jémerson Quirino de Almeida
<b>7</b>	João Paulo Aprígio Moreira
<b>8</b>	Leandra Salustiana da Silva Oliveira
<b>9</b>	Maria de Lourdes Pinheiro
<b>10</b>	Michael Daniel Bomm
<b>11</b>	Telma Romilda Duarte Vaz
<b>12</b>	Washington Cesar Shoiti Nozu

**ÁREA DE CONHECIMENTO: LETRAS**

**Data do sorteio: 16/12/2013**

**Horário: 08 horas**

<b>1</b>	Alessandra Dias Carvalho
<b>2</b>	Anderson José de Paula
<b>3</b>	André Luiz dos Santos
<b>4</b>	Carina Maciel de Oliveira Silva
<b>5</b>	Cristiane Pereira de Moraes e Sousa
<b>6</b>	Édila de Cássia Souza Santana
<b>7</b>	Luís Fernando Campos D'Arcadia
<b>8</b>	Marcolina Reis de Matos
<b>9</b>	Michela Mitiko Kato Meneses de Souza
<b>10</b>	Silvana Cosmo Dias

**ÁREA DE CONHECIMENTO: PSICOLOGIA**

**Data do sorteio: 16/12/2013**

**Horário: 08 horas**

<b>1</b>	Bruno Peixoto Carvalho
<b>2</b>	Cleidione Jacinto de Freitas
<b>3</b>	Leandro Batista de Castro
<b>4</b>	Jeferson Camargo Taborda
<b>5</b>	Talita Meireles Flores
<b>6</b>	Weslem Martins Santos

**ÁREA DE CONHECIMENTO: PEDAGOGIA**

**Data do sorteio: 16/12/2013**

**Horário: 08 horas**

<b>1</b>	Andréia Lemos de Oliveira
<b>2</b>	Andressa Florcena Gama da Costa
<b>3</b>	Emiliana Cristina Rodrigues Nunes
<b>4</b>	Fernando Luís Oliveira Athayde Paes
<b>5</b>	Gabriela Massuia Motta
<b>6</b>	Leni Aparecida Souto Miziara
<b>7</b>	Rosangela Sueli Bruno de Oliveira

**ÁREA DE CONHECIMENTO: DIREITO I**

**Data do sorteio: 16/12/2013**

**Horário: 08 horas**

<b>1</b>	Adauto José de Oliveira
<b>2</b>	Alana Camargo Tomazini
<b>3</b>	Ana Carla Sanches Lopes Ferraz
<b>4</b>	Andressa Bombonati Gonçalves
<b>5</b>	Bruno Augusto Pasian Catolino



6	Carlos Augusto de Oliveira Diniz
7	Delaine Oliveira Souto Prates
8	Fernanda Peres Soratto
9	Izolda Maria Carvalho Baldo e Guimarães Resende
10	Liliane Socorro de Castro
11	Luciana Renata Rondina Stefanoni
12	Marília Rulli Stefanini
13	Melina Ferracini de Moraes
14	Silvia Leiko Nomizo

**ÁREA DE CONHECIMENTO: DIREITO II****Data do sorteio: 16/12/2013****Horário: 09horas**

1	Bruno Augusto Pasian Catolino
2	Denise Corrêa da Costa Machado Beserra
3	Estefânia Naiara da Silva Lino
4	Giseli Marques Bianchini
5	Muriel Amaral Jacob
6	Rilker Dutra de Oliveira
7	Silvia Leiko Nomizo

2. **Ficam indeferidas** as inscrições dos candidatos abaixo relacionados à Seleção de Docentes, aberto pelo Edital N° 060/2013-PRODRH,/UEMS pelos motivos a seguir:

**ÁREA DE CONHECIMENTO: METODOLOGIA CIENTÍFICA**

1	Deise Cristina de Araújo
---	--------------------------

**Motivo:** Não atendimento do item 2.4 Alíneas "B", "C" e "D" do edital 060/13**ÁREA DE CONHECIMENTO: PEDAGOGIA**

01	Deise Cristina de Araújo *
02	Gislaine Pereira dos Santos **

**Motivo:** \* Não atendimento do item 2.4 Alíneas "B" e "D" do edital 060/13**\*\*** Não atendimento do item 2.4 Alíneas "C" e "D" do edital 060/13**ÁREA DE CONHECIMENTO: DIREITO I**

01	Herivelton Rezende de Figueiredo
----	----------------------------------

**Motivo:** Não atendimento do item 2.4 Alíneas "C" e "D" do edital 060/13

3. Do resultado da homologação, caberá recurso a Presidente da Comissão Organizadora, devendo ser interposto no prazo máximo de 01(um) dia útil, contado a partir do dia útil subsequente à data de publicação no Diário Oficial do Estado de Mato Grosso do Sul, devendo o mesmo ser registrado, na secretária da Unidade Universitária de Paranaíba, no horário das 7 h 30 às 11 h 30 e das 13 h às 17 h.

SHEILA APARECIDA VILLA ROSA DA SILVA

Presidente da Comissão Organizadora da Seleção de Docentes

**CONVÊNIO DE CONCESSÃO DE ESTÁGIO CURRICULAR N° 1495-EC/2013****PARTES:** FUNDAÇÃO UNIVERSIDADE ESTADUAL DE MATO GROSSO DO SUL – FUEMS e o Instituto Luther King – Ensino, Pesquisa e Ação Afirmativa – Campo Grande/MS**OBJETO:** Estágio Curricular Supervisionado dos alunos matriculados nos cursos ofertados pela UEMS e condições básicas para sua realização.**DATA DE ASSINATURA:** 03 de dezembro de 2013.**DATA DE VIGÊNCIA:** 02 de dezembro de 2015. – sem ônus**REPRESENTANTES LEGAIS:** Prof<sup>a</sup>. Dr<sup>a</sup>. Silvane Aparecida de Freitas (Pró-Reitora de Ensino da UEMS) e o Sr. Paulo César Pereira da Silva (Representante Legal da Organização Concedente).**Extrato do Contrato N° 1233-AQ/2013 - UEMS N° Cadastral 2377****Processo:** 29/500.541/2013**Partes:** A FUNDAÇÃO UNIVERSIDADE ESTADUAL DE MATO GROSSO DO SUL e KTEC DO BRASIL DISTRIBUIDORA DE PRODUTOS DE INFORMÁTICA LTDA.**Objeto:** Aquisição de materiais permanentes (01 scanner portátil), conforme especificações constantes do lote 07 do termo de referência e da proposta-detalle do edital PE 039/2013 para atender ao curso de Especialização Básica da UEMS.**Ordenador de Despesas:** Fabio Edir dos Santos Costa **Dotação Orçamentária:** Programa de trabalho 12571003229020000 - ATIVIDADE DE PESQUISA E POS GRADUAÇÃO, Fontes de Recursos 0240000000 - RECURSOS DIRETAMENTE ARRECADADOS, Natureza de Despesas 344905235 - EQUIPAMENTOS DE PROCESSAMENTO DE DADOS R\$ 577,99 (quinhentos e setenta e sete reais e noventa e nove centavos)**Valor:** Lei n° 8.666, de 21/06/1993 e suas alterações e, no que couber, a Lei n° 10.520, de 17/07/2002**Amparo Legal:** Lei n° 8.666, de 21/06/1993 e suas alterações e, no que couber, a Lei n° 10.520, de 17/07/2002**Do Prazo:** 20/11/2013 à 19/11/2014**Data da Assinatura:** 20/11/2013**Assinam:** FABIO EDIR DOS SANTOS COSTA e KLEBER CRAVALHEIRO MARIANO DA SILVA**Extrato do Contrato N° 1232-AQ/2013/UEMS N° Cadastral 2375****Processo:** 29/500.541/2012**Partes:** A FUNDAÇÃO UNIVERSIDADE ESTADUAL DE MATO GROSSO DO SUL e INOVAMAX TELEINFORMATICA LTDA ME**Objeto:** Aquisição de materiais permanentes (02 notebooks, 01

câmera e 01 radio portátil), conforme especificações constantes do termo de referencia e da proposta-detalle do edital PE 039/2013 para atender ao curso de Especialização Básica da UEMS.

**Ordenador de Despesas:** Fabio Edir dos Santos Costa **Dotação Orçamentária:** Programa de trabalho 12571003229020000 - ATIVIDADE DE PESQUISA E POS GRADUAÇÃO e 12571003229020000 - ATIVIDADE DE PESQUISA E POS GRADUAÇÃO, Fontes de Recursos 0240000000 - RECURSOS DIRETAMENTE ARRECADADOS e 0240000000 - RECURSOS DIRETAMENTE ARRECADADOS, Natureza de Despesas 344905233 - EQUIPAMENTOS PARA AUDIO, VIDEO E FOTO e 344905235 - EQUIPAMENTOS DE PROCESSAMENTO DE DADOS**Valor:** R\$ 4.630,00 (quatro mil e seiscentos e trinta reais)**Amparo Legal:** Lei n° 8.666, de 21/06/1993 e suas alterações e, no que couber, a Lei n° 10.520, de 17/07/2002**Do Prazo:** 28/11/2013 à 27/11/2014**Data da Assinatura:** 28/11/2013**Assinam:** FABIO EDIR DOS SANTOS COSTA e BRUNA CARVALHO**Extrato do Contrato N° 1271 AQ/2013/ UEMS N° Cadastral 2627****Processo:** 29/500.562/2013**Partes:** A FUNDAÇÃO UNIVERSIDADE ESTADUAL DE MATO GROSSO DO SUL e VALTER FERNANDES DE LIMA - ME Aquisição de material permanente (01 conjunto motorizador) conforme especificações constantes do termo de referencia e da proposta-detalle do PE 062/2013 objetivando atender ao Convênio nº774855/2012-CAPES/UEMS-Proequipamentos.**Objeto:** Fabio Edir dos Santos Costa**Ordenador de Despesas:** Programa de trabalho 12571003229020000 - ATIVIDADE DE PESQUISA E POS GRADUAÇÃO, Fontes de Recursos 0281254001 - CONV.774855/2012-AQUIS.EQUIPAMENTOS PESQUISAS, Natureza de Despesas 344905230 - MAQUINAS E EQUIPAMENTOS ENERGETICOS **Dotação Orçamentária:** R\$ 5.196,99 (cinco mil e cento e noventa e seis reais e noventa e nove centavos)**Valor:** Lei n° 8.666, de 21/06/1993 e suas alterações e, no que couber, a Lei n° 10.520, de 17/07/2002**Amparo Legal:** Lei n° 8.666, de 21/06/1993 e suas alterações e, no que couber, a Lei n° 10.520, de 17/07/2002**Do Prazo:** 29/11/2013 à 28/11/2014**Data da Assinatura:** 29/11/2013**Assinam:** FABIO EDIR DOS SANTOS COSTA e VALTER FERNANDES DE LIMA**Extrato do Contrato N° 1262-PS/2013/UEMS N° Cadastral 2573****Processo:** 29/500.458/2013**Partes:** A FUNDAÇÃO UNIVERSIDADE ESTADUAL DE MATO GROSSO DO SUL e IMPRESSOS STORBEM LTDA ME Prestação de serviços gráficos (impressão e encadernação de livros), objetivando atender ao Convênio 773765/2012 CAPES/UEMS, cujo objeto é a implantação e oferta do 3º e 4º semestre dos Cursos de Administração Pública e Gestão Pública, no âmbito do Sistema Universidade Aberta do Brasil.**Objeto:** Fabio Edir dos Santos Costa**Ordenador de Despesas:** Programa de trabalho 12573003229030000 - SOCIALIZ. DOS CONHEC. PRODUZIDOS NO AMBITO DA UEMS, Fontes de Recursos 0281860009 - C.773765/12-C. AD.PUB.GEST.PUB.MUN.PNAP-UEMS, Natureza de Despesas 333903963 - SERVICOS GRAFICOS **Dotação Orçamentária:** R\$ 20.999,00 (vinte mil e novecentos e noventa e nove reais)**Valor:** Lei n° 8.666, de 21/06/1993 e suas alterações e, no que couber, a Lei n° 10.520, de 17/07/2002**Amparo Legal:** Lei n° 8.666, de 21/06/1993 e suas alterações e, no que couber, a Lei n° 10.520, de 17/07/2002**Do Prazo:** 26/11/2013 à 25/11/2014**Data da Assinatura:** 26/11/2013**Assinam:** FABIO EDIR DOS SANTOS COSTA e JAIR RICARDO STORBEM**EXTRATO DO CONVÊNIO DE COOPERAÇÃO MÚTUA N. 738/2013****Partes:** FUNDAÇÃO UNIVERSIDADE ESTADUAL DE MATO GROSSO DO SUL E A ASSOCIAÇÃO DE TURISMO E NEGÓCIOS DE PONTA PORÁ, denominada PPC&VB.**Objeto:** Conjunção de esforços entre os partícipes para a execução do Projeto "Impacto socioeconômico e ambiental do turismo na região de fronteira: o caso do município de ponta porá e seu entorno".**Data de Assinatura:** 25 de Novembro de 2013.**Vigência:** O presente convênio será celebrado pelo prazo de 05 (cinco) anos.**Assinam:** FÁBIO EDIR DOS SANTOS COSTA – Reitor - UEMS

ANDERSON PATRIK BORDÃO - PPC&amp;VB

**EXTRATO DO CONVÊNIO N° 727/2013****Processo:** 29/500186/2013**Partes:** FUNDAÇÃO UNIVERSIDADE ESTADUAL DE MATO GROSSO DO SUL – UEMS e os empreendedores ALETÉIA MARCELLE PRIMÃO DA SILVA, ANDRÉ ROSSI GONÇALVES DE OLIVEIRA, JOSÉ RICARDO PATELLI JUNIOR, LIOMAR DE OLIVEIRA CACHUTÉ e ROBSON LEAL DA SILVA, visando promover o desenvolvimento do empreendimento "CPDTI ENGENHARIA-CONSULTORIA E PROJETOS DE DESENVOLVIMENTO TECNOLÓGICO E INOVAÇÃO EM ENGENHARIA MECÂNICA DE MÁQUINAS E EQUIPAMENTOS INDUSTRIAIS E EDUCACIONAIS", para participação no sistema de incubação/associada na FÊNIX-INCUBADORA DE EMPRESAS DA UEMS.**Objeto:** O presente convênio tem por objeto a incubação da conveniada, ou seja, o aprimoramento nos termos do título VI, Capítulo I, Artigos 40 a 43 e incisos do regimento interno do empreendimento "CPDTI ENGENHARIA - CONSULTORIA E PROJETOS DE DESENVOLVIMENTO TECNOLÓGICO E INOVAÇÃO EM ENGENHARIA MECÂNICA DE MÁQUINAS E EQUIPAMENTOS INDUSTRIAIS E EDUCACIONAIS".**Amparo legal:** Lei n°. 8.666/93.**Vigência:** O presente convênio vigorará pelo prazo de 2 (dois) anos, a partir da data de assinatura.**Data de Assinatura:** 27 de Novembro de 2013.**Assinam:** FÁBIO EDIR DOS SANTOS COSTA – Reitor - UEMS

ALETÉIA MARCELLE PRIMÃO DA SILVA

ANDRÉ ROSSI GONÇALVES DE OLIVEIRA

JOSÉ RICARDO PATELLI JUNIOR

LIOMAR DE OLIVEIRA CACHUTÉ

ROBSON LEAL DA SILVA



Laguna Ltda Me, 13/086672-5 Construtora Tarumã Eireli, 13/088747-1 Radiosul Emissoras Integradas Ltda, 13/088919-9 Nova Aliança Participações Ltda, 13/089044-8 Enzo Locadora De Veículos Ltda, 13/089337-4 L.R.O.S. Pinto Micheloni & Cia Ltda Me, 13/094084-4 Casa Lotérica Cheiro Da Sorte Ltda Me, 13/094164-6 Jadcel Construções Ltda Me, 13/094364-9 Metalurgica E Pré-Moldados R C R Ltda Me, 13/094376-2 D. De Paula Pacheco Transportes Ltda Me, 13/094386-0 Comercio De Carnes Araguaia Ltda Me, 13/095059-9 Soprano Indústria De Equipamentos Oleodinâmicos Ltda, 13/095169-2 Peralta E Figueiredo Ltda - Me, 13/095330-0 Staff Ta Empreendimentos Ltda, 13/095839-5 Cerrado Brasil Ambiental Ltda Me, 13/096377-1 Maringa Pecas Agricolas Ltda, 13/097595-8 Fundação Femar Ltda Epp, 13/097596-6 A.B.C. Empreiteira Rural Ltda Me, 13/097762-4 Valle Gestão Empresarial Ltda - Me, 13/097836-1 Centro Oeste Intermediações E Serviços Ltda Me, 13/098014-5 Drogaria S L Ltda, 13/098023-4 Tartari & Pires Ltda, 13/098105-2 Copremol Indústria E Comércio De Premoldados Ltda, 13/098131-1 Painele Florestal Comunicação E Mídia Ltda, 13/098185-0 Fge Construtora Ltda Me, 13/098192-3 Barreto & Cia Ltda Me, 13/098246-6 Moriá Agropecuária Comércio E Serviços Ltda Me, EXTINCAO/DISTRATO: 13/089546-6 Brandão & Zardin Ltda Me, 13/094938-8 Maior Fomento Mercantil Ltda, 13/097905-8 Dalinju Linjerie Ltda Me, 13/098201-6 Farmácia Novo Horizonte Ltda Me, OUTROS DOCUMENTOS DE INTERESSE DA EMPRESA / EMPRESARIO: 13/098124-9 Fortesul Serviços Especiais De Vigilância E Segurança Ltda, EMPRESA DE PEQUENO PORTE: ENQUADRAMENTO: 13/098186-9 Fge Construtora Ltda Epp, PROCURACAO: 13/098314-4 Concrelaje Indústria De Pré Moldados De Concreto Ltda, EMPRESARIO: CONSTITUICAO/CONTRATO: 13/039507-2 Claudia Renata Machado De Assis, 13/073813-1 Alexandre Da Silva De Oliveira, 13/078012-0 Pedro Confessor Gomes, 13/084158-7 Adriana Freitas Camilo De Carvalho, 13/090819-3 R. Ferreira Da Silva - Transportes, 13/090967-0 Adirze Sebastiana Alves Ribeiro & Cia Ltda, 13/090970-0 Ana Cássia N Pedrossian, 13/094069-0 Ana Carolina Moçatto, 13/094094-1 Mayke Fernandes Guedes Sena & Cia Ltda, 13/094393-2 M. Ricarde, 13/095573-6 Ar7 Prestadora De Serviços Ltda, 13/097986-4 Fernando Azambuja Sales, ALTERACAO: 13/039509-9 Claudiomiro Da Silva Espindola - Me, 13/039510-2 Claudiomiro Da Silva Espindola - Me, 13/076487-6 Pedro Paulo Jorge Me, 13/077995-4 Vania Maria Farias Caprioli Me, 13/084148-0 Eliane Cristina Cardena Bitencourt Me, 13/084161-7 Claudir Lorenzatto Me, 13/090542-9 Mhilson Duarte Ramos, 13/090966-1 Adirze Sebastiana Alves Ribeiro Me, 13/094085-2 Jose Viana Da Silva Me, 13/094087-9 Sandra Mazzon Grisolia Me, 13/094092-5 Mayke Fernandes Guedes Sena Me, 13/094093-3 Mayke Fernandes Guedes Sena Me, 13/095554-0 J S Ribeiro Neto Me, 13/095572-8 Aldo Prudencio Silva Me, 13/095648-1 A A Correa Da Silva Me, 13/097546-0 Adalberto Cavalari Dornelles, 13/097688-1 Florencio Gomes Da Costa Lima Me, 13/097763-2 Rozangela Cristina Bispo Me, 13/097839-6 Lidianny Faria De Souza Me, 13/097884-1 Lucelia Correa De Sousa Candido Me, 13/097892-2 C C Balan - Me, 13/098128-1 Edna Regina Gomes Me, 13/098144-3 Ronei Marques Ferreira De Oliveira Me, 13/098216-4 L. De Souza Roupas - Me, EXTINCAO/DISTRATO: 13/078011-1 Natalia De S. Oliveira Me, 13/098100-1 V A Filipe Confeções Me, 13/098153-2 Adriano Ygor Da Costa Leiva Me, 13/098236-9 Angelino Gonçalves Rocha Me, COOPERATIVA: ALTERACAO: 13/095664-3 Cooperativa Dos Transportadores Do Estado Do Pantanal - Cootrapan, EMPRESA INDIVIDUAL DE RESPONSABILIDADE LTDA: 13/097651-2 Rimafer Comércio De Relógio De Ponto Eireli Me, OUTROS DOCUMENTOS DE INTERESSE DA EMPRESA / EMPRESARIO: 13/098024-2 Ar Free Comercio De Equipamentos Eletro-Eletronicos Eireli, ATOS CONSTITUTIVOS: 13/095523-0 Dilson Ricartes Casqueamento e Ferrageamento Eireli, 13/095524-8 Dilson Ricartes Casqueamento e Ferrageamento Eireli Me, 13/098102-8 Alan Placedes Correa Eireli, 13/098103-6 Alan Placedes Correa Eireli Me, 13/077996-2 Vania Maria Farias Caprioli Eireli, 13/077998-9 Vania Maria Farias Caprioli Eireli Me \*\*\*\*\* DOCUMENTOS EM EXIGÊNCIA: 13/058236-0, 13/058873-3, 13/063316-0, 13/063317-8, 13/063438-7, 13/063440-9, 13/063441-7, 13/063459-0, 13/066129-5, 13/073806-9, 13/073810-7, 13/078004-9, 13/078019-7, 13/078739-6, 13/078814-7, 13/078839-2, 13/078887-2, 13/078888-0, 13/078892-9, 13/083996-5, 13/084034-3, 13/084088-2, 13/084089-0, 13/084103-0, 13/084133-1, 13/084160-9, 13/084167-6, 13/088429-4, 13/088430-8, 13/089092-8, 13/089962-3, 13/089975-5, 13/089990-9, 13/089998-4, 13/090000-1, 13/090001-0, 13/090002-8, 13/090003-6, 13/090004-4, 13/090826-6, 13/090827-4, 13/090836-3, 13/094086-0, 13/094171-9, 13/094187-5, 13/094377-0, 13/094378-9, 13/094392-4, 13/095053-0, 13/095054-8, 13/095271-0, 13/097653-9, 13/097674-1, 13/097710-1, 13/097757-8, 13/097780-2, 13/097939-2, 13/098011-0, 13/098012-9, 13/098092-7, 13/098094-3, 13/098095-1, 13/098098-6, 13/098121-4, 13/098126-5, 13/098148-6, 13/098162-1, 13/098165-6, 13/098166-4, 13/098188-5, 13/098193-1, 13/098194-0, 13/098199-0, 13/098222-9, 13/098233-4, 13/098241-5, 13/098243-1, 13/098245-8, 13/098262-8, 13/098363-2, NIVALDO DOMINGOS DA ROCHA SECRETARIO GERAL

## BOLETIM DE LICITAÇÕES

### SECRETARIA DE ESTADO DE ADMINISTRAÇÃO

#### DESPACHO DO ORDENADOR DE DESPESA

Ratifico a inexistência de licitação, conforme justificativa e parecer jurídico constantes no processo abaixo especificado:

**Processo n.º:** 13/001.267/2013

**Amparo Legal:** Caput do Artigo 25, da Lei Federal nº 8.666, de 21 de junho de 1993 e alterações posteriores.

**Favorecido:** Ivone Abreu Tellaroli e Outros.

**Objeto:** Contratação de serviços técnicos para elaboração, revisão, formatação e digitação de questões, conforme áreas estabelecidas no edital e análise e resposta aos recursos impetrados às provas escritas de conhecimentos do Concurso Público de Provas para Provimento em Cargo da Carreira Apoio à Educação Básica do Quadro Permanente de Pessoal da Secretaria de Estado de Educação, no dia 08 de dezembro de 2013.

**Valor:** R\$ 43.750,00 (quarenta e três mil e setecentos e cinquenta reais).

**Data da Ratificação:** 03 de dezembro de 2013.

**THIE HIGUCHI VIEGAS DOS SANTOS**  
Secretária de Estado de Administração

#### PRIMEIRO ADENDO

O INSTITUTO DE MEIO AMBIENTE DE MS/IMASUL através da Coordenadoria de Processamento de Licitação/SL/SAD, por meio do Diário Oficial Eletrônico instituído como veículo oficial de publicação do Estado de Mato Grosso do Sul, conforme a Lei nº3.394/2007, torna publico o primeiro adendo da licitação abaixo:

**OBJETO:** AQUISIÇÃO DE APARELHOS E UTENSÍLIOS DE USO HOSPITALAR/LABORATORIAL.  
**PREGÃO ELETRÔNICO:** 014/2013  
**PROCESSO:** 23/100.786/2013

**ALTERAÇÕES:** 1) Alterar no subitem 4.1.7., o inciso V, **passando a constar: V. Os documentos abaixo, em plena validade, conforme a Lei n. 6.360/76, regulamentada pelo Decreto nº 79.094/77, RDC nº 185 de 22 de outubro de 2001, RDC n. 24 de 21 de maio de 2009 e demais legislações complementares expedidas pela ANVISA, exceto para o lote 03:**

**ABERTURA DA SESSÃO:** Às 08:00, horas do dia 17/12/2013, (HORÁRIO LOCAL).  
**ENDEREÇO DA ABERTURA DA SESSÃO:** www.centraldecompras.ms.gov.br

As demais condições permanecem inalteradas.

O edital, adendos e demais avisos, encontram-se disponíveis aos interessados gratuitamente no site www.centraldecompras.ms.gov.br.

Campo Grande/MS, 03 de dezembro de 2013.  
Coordenadoria de Processamento de Licitação/SL/SAD

#### PRIMEIRO ADENDO

A SECRETARIA DE ESTADO DE SAÚDE DE MS/SES através da Coordenadoria de Processamento de Licitação/SL/SAD, por meio do Diário Oficial Eletrônico instituído como veículo oficial de publicação do Estado de Mato Grosso do Sul, conforme a Lei nº3.394/2007, torna publico o primeiro adendo da licitação abaixo:

**OBJETO:** AQUISIÇÃO DE ÓCULOS.  
**PREGÃO ELETRÔNICO:** 198/2013  
**PROCESSO:** 27/003.599/2013

**ALTERAÇÕES:** 1) Acrescentar no subitem 4.1.7. , o inciso II.1, **com a seguinte redação:** II.1 Caso a licitante vencedora não tenha laboratório próprio autorizado pela vigilância sanitária, para a confecção das lentes, deverá apresentar declaração se comprometendo a, no ato da assinatura do contrato com a Administração, apresentar documento comprovando que o laboratório que irá prestar os serviços está credenciado pela vigilância sanitária.  
Os demais condições permanecem inalteradas.

O edital, adendos e demais avisos, encontram-se disponíveis aos interessados gratuitamente no site www.centraldecompras.ms.gov.br.

Campo Grande/MS, 03 de dezembro de 2013.  
Coordenadoria de Processamento de Licitação/SL/SAD

#### AVISO DE LICITAÇÃO

A SECRETARIA DE ESTADO DE SAÚDE DE MS – SES através da Coordenadoria de Processamento de Licitação/SL/SAD, por meio do Diário Oficial Eletrônico instituído como veículo oficial de publicação do Estado de Mato Grosso do Sul, conforme a Lei nº3.394/2007, torna publico a realização da licitação abaixo:

**OBJETO:** AQUISIÇÃO DE FREEZER PARA ARMAZENAMENTO DE BOLSAS DE PLASMA.  
**PREGÃO ELETRÔNICO:** 210/2013  
**PROCESSO:** 27/003.977/2013  
**ABERTURA DA SESSÃO:** Às 10:00 horas do dia 16/12/2013, (HORÁRIO LOCAL).  
**ENDEREÇO DA ABERTURA DA SESSÃO:** www.centraldecompras.ms.gov.br

O edital, adendos e demais avisos, encontram-se disponíveis aos interessados gratuitamente no site www.centraldecompras.ms.gov.br.

Campo Grande/MS, 03 de dezembro de 2013.  
Coordenadoria de Processamento de Licitação/SL/SAD

#### AVISO DE LICITAÇÃO

A SECRETARIA DE ESTADO DE ADMINISTRAÇÃO DE MS – SAD através da Coordenadoria de Processamento de Licitação/SL/SAD, por meio do Diário Oficial Eletrônico instituído como veículo oficial de publicação do Estado de Mato Grosso do Sul, conforme a Lei nº3.394/2007, torna publico a realização da licitação abaixo:

**OBJETO:** REGISTRO DE PREÇOS PARA AQUISIÇÃO DE MATERIAL DE INFORMÁTICA.  
**PREGÃO ELETRÔNICO:** 110/2013  
**PROCESSO:** 13/001.287/2013  
**ABERTURA DA SESSÃO:** Às 08:00 horas do dia 17/12/2013, (HORÁRIO LOCAL).  
**ENDEREÇO DA ABERTURA DA SESSÃO:** www.centraldecompras.ms.gov.br

O edital, adendos e demais avisos, encontram-se disponíveis aos interessados gratuitamente no site www.centraldecompras.ms.gov.br.

Campo Grande/MS, 03 de dezembro de 2013.  
Coordenadoria de Processamento de Licitação/SL/SAD

#### AVISO DE REPETIÇÃO

A SECRETARIA DE ESTADO DE SAÚDE DE MS/SES através da Coordenadoria de Processamento de Licitação/SL/SAD, por meio do Diário Oficial Eletrônico instituído como veículo oficial de publicação do Estado de Mato Grosso do Sul, conforme a Lei nº3.394/2007, torna publico a repetição da licitação abaixo:

**OBJETO:** AQUISIÇÃO DE MEDICAMENTOS – AÇÃO JUDICIAL.  
**REPETIÇÃO DOS LOTES:** 01 e 03.  
**PREGÃO ELETRÔNICO:** 189/2013  
**PROCESSO:** 27/003.972/2013  
**ABERTURA DA SESSÃO:** Às 13:00 horas do dia 16/12/2013, (HORÁRIO LOCAL).  
**ENDEREÇO DA ABERTURA DA SESSÃO:** www.centraldecompras.ms.gov.br

O edital, adendos e demais avisos, encontram-se disponíveis aos interessados gratuitamente no site www.centraldecompras.ms.gov.br.

Campo Grande/MS, 03 de dezembro de 2013.  
Coordenadoria de Processamento de Licitação/SL/SAD

**AVISO DE LICITAÇÃO**

A SECRETARIA DE ESTADO DE DESENVOLVIMENTO AGRÁRIO, DA PRODUÇÃO, DA INDÚSTRIA, DO COMÉRCIO E DO TURISMO DE MS/SEPROTUR através da Coordenadoria de Processamento de Licitação/SL/SAD, por meio do Diário Oficial Eletrônico instituído como veículo oficial de publicação do Estado de Mato Grosso do Sul, conforme a Lei nº3.394/2007, torna publico a realização da licitação abaixo:

**OBJETO:** AQUISIÇÃO DE CAIXA PARA TRANSPORTE DE ALEVINOS E CENTRAL DE ALIMENTAÇÃO DE OXIGÊNIO, DEVIDAMENTE INSTALADO.

**PREGÃO ELETRÔNICO:** 013/2013

**PROCESSO:** 21/000.182/2013

**ABERTURA DA SESSÃO:** Às 08:00 horas do dia 16/12/2013, (HORÁRIO LOCAL).

**ENDEREÇO DA ABERTURA DA SESSÃO:** www.centraldecompras.ms.gov.br

O edital, adendos e demais avisos, encontram-se disponíveis aos interessados gratuitamente no site www.centraldecompras.ms.gov.br.

Campo Grande/MS, 03 de dezembro de 2013.

Coordenadoria de Processamento de Licitação/SL/SAD

**RESULTADO DE LICITAÇÃO**

A SECRETARIA DE ESTADO DE EDUCAÇÃO DE MS/SED através da Coordenadoria de Processamento de Licitação/SL/SAD, por meio do Diário Oficial Eletrônico instituído como veículo oficial de publicação do Estado conforme a Lei nº3.394/2007, comunica aos interessados, após encerramento pela pregoeira da EP 01, o RESULTADO da licitação.

**OBJETO:** AQUISIÇÃO DE GIZ ESCOLAR

**PREGÃO ELETRÔNICO:** 077/2013

**PROCESSO:** 29/040.330/2013

Lote	Empresa Vencedora	Valor Total (R\$)
Único	I.A. CAMPAGNA JÚNIOR & CIA LTDA - ME	1.879,20

Demais informações acessar o link:

<https://ww3.centraldecompras.ms.gov.br/sgc/faces/pub/sgc/pregao/PregaoResultadosPageList.jsp>

Campo Grande/MS, 03 de dezembro de 2013.

Coordenadoria de Processamento de Licitação/SL/SAD

**RESULTADO DE LICITAÇÃO**

A AGÊNCIA ESTADUAL DE DEFESA SANITÁRIA ANIMAL E VEGETAL DE MS/IAGRO através da Coordenadoria de Processamento de Licitação/SL/SAD, por meio do Diário Oficial Eletrônico instituído como veículo oficial de publicação do Estado conforme a Lei nº3.394/2007, comunica aos interessados, após encerramento pela pregoeira da EP 01, o RESULTADO da licitação abaixo:

**OBJETO:** CONTRATAÇÃO DE EMPRESA ESPECIALIZADA EM SERVIÇOS DE ADAPTAÇÃO DE VEÍCULOS

**PREGÃO ELETRÔNICO:** 077/2013

**PROCESSO:** 21/200.379/2013

O Pregão foi DESERTO

Demais informações acessar o link:

<https://ww3.centraldecompras.ms.gov.br/sgc/faces/pub/sgc/pregao/PregaoResultadosPageList.jsp>

Campo Grande/MS, 03 de dezembro de 2013.

Coordenadoria de Processamento de Licitação/SL/SAD

**RESULTADO DE LICITAÇÃO**

A SECRETARIA DE ESTADO DE JUSTIÇA E SEGURANÇA PÚBLICA DE MS/SEJUSP através da Coordenadoria de Processamento de Licitação/SL/SAD, por meio do Diário Oficial Eletrônico instituído como veículo oficial de publicação do Estado conforme a Lei nº3.394/2007, comunica aos interessados, após encerramento pela pregoeira da EP 01, o RESULTADO da licitação.

**OBJETO:** AQUISIÇÃO DE MANGUEIRAS DE COMBATEA INCÊNDIO

**PREGÃO ELETRÔNICO:** 056/2013 Repetição do lote 01

**PROCESSO:** 31/502.597/2013

Pregão DESERTO

Demais informações acessar o link:

<https://ww3.centraldecompras.ms.gov.br/sgc/faces/pub/sgc/pregao/PregaoResultadosPageList.jsp>

Campo Grande/MS, 03 de dezembro de 2013.

Coordenadoria de Processamento de Licitação/SL/SAD

**RESULTADO DE LICITAÇÃO**

A SECRETARIA DE ESTADO DE DESENVOLVIMENTO AGRÁRIO, DA PRODUÇÃO, DA INDÚSTRIA, DO COMÉRCIO E DO TURISMO DE MS/SEPROTUR por meio do Diário Oficial Eletrônico instituído como veículo oficial de publicação do Estado e conforme a Lei nº3.394/2007 comunica aos interessados após a conclusão pela pregoeira da EP 02, o resultado da licitação:

**OBJETO:** AQUISIÇÃO DE PROJETER MULTIMÍDIA E NOTEBOOK

**PREGÃO ELETRÔNICO:** 008/2013

**PROCESSO:** 21/000.179/2013

PREGÃO DESERTO

repetição

Demais informações acessar o link:

<https://ww3.centraldecompras.ms.gov.br/sgc/faces/pub/sgc/pregao/PregaoResultadosPageList.jsp>

Campo Grande - MS, 03 de dezembro de 2013.

Coordenadoria de Processamento de Licitação/SL/SAD

**RESULTADO DE LICITAÇÃO**

A SECRETARIA DE ESTADO DE SAÚDE DE MS/SES através da Coordenadoria de Processamento de Licitação/SL/SAD por meio do Diário Oficial Eletrônico instituído como veículo oficial de publicação do Estado e conforme a Lei nº3.394/2007 comunica aos interessados após a conclusão pela pregoeira da EP 02, o resultado da licitação:

**OBJETO:** AQUISIÇÃO DE MEDICAMENTOS.

**PREGÃO ELETRÔNICO:** 183/2013

**PROCESSO:** 27/003.627/2013

PREGÃO DESERTO

repetição

Demais informações acessar o link:

<https://ww3.centraldecompras.ms.gov.br/sgc/faces/pub/sgc/pregao/PregaoResultadosPageList.jsp>

Campo Grande - MS, 03 de dezembro 2013.

Coordenadoria de Processamento de Licitação/SL/SAD

**RESULTADO DE LICITAÇÃO**

A SECRETARIA DE ESTADO DE SAÚDE DE MS/SES através da Coordenadoria de Processamento de Licitação/SL/SAD por meio do Diário Oficial Eletrônico instituído como veículo oficial de publicação do Estado e conforme a Lei nº3.394/2007 comunica aos interessados após adjudicação pela pregoeira da EP 02, o resultado da licitação:

**OBJETO:** AQUISIÇÃO DE AVENTAL DESCARTÁVEL.

**PREGÃO ELETRÔNICO:** 190/2013

**PROCESSO:** 27/003.737/2013

Lote	Empresa Vencedora	Valor Total (R\$)
Único	COMERCIAL ISOTOTAL LTDA - ME	5.400,00

Demais informações quanto ao lote licitado, acessar o link:

<https://ww3.centraldecompras.ms.gov.br/sgc/faces/pub/sgc/pregao/PregaoResultadosPageList.jsp>

Campo Grande - MS, 03 de dezembro de 2013.

Coordenadoria de Processamento de Licitação/SL/SAD

**RESULTADO DE LICITAÇÃO**

A AGÊNCIA ESTADUAL DE ADMINISTRAÇÃO DO SISTEMA PENITENCIÁRIO DE MS/AGEPEN através da Coordenadoria de Processamento de Licitação/SL/SAD, por meio do Diário Oficial Eletrônico instituído como veículo oficial de publicação do Estado conforme a Lei nº3.394/2007 comunica aos interessados, após conclusão pela pregoeira da EP 03, o RESULTADO da licitação.

**OBJETO:** CONTRATAÇÃO DE EMPRESA ESPECIALIZADA EM MANUTENÇÃO PREVENTIVA E CORRETIVA DA ESTAÇÃO DE TRATAMENTO DE ESGOTO

**PREGÃO ELETRÔNICO:** 002/2013

**PROCESSO:** 31/600.070/2013

**RESULTADO:** FRACASSADO

Demais informações quanto ao lote licitado, acessar o link:

<https://ww3.centraldecompras.ms.gov.br/sgc/faces/pub/sgc/pregao/PregaoResultadosPageList.jsp>

Campo Grande/MS, 03 de dezembro de 2013.

Coordenadoria de Processamento de Licitação/SL/SAD

**RESULTADO DE LICITAÇÃO**

A SECRETARIA DE ESTADO DE GESTÃO DE RECURSOS HUMANOS DE MS/SEGRH através da Coordenadoria de Processamento de Licitação/SL/SAD, por meio do Diário Oficial Eletrônico instituído como veículo oficial de publicação do Estado conforme a Lei nº3.394/2007 comunica aos interessados, após adjudicação pela pregoeira da EP 03, o RESULTADO da licitação.

**OBJETO:** AQUISIÇÃO DE CONDICIONADORES DE AR TIPO SPLIT

**PREGÃO ELETRÔNICO:** 006/2013

**PROCESSO:** 47/000.196/2013

Lote	Empresa Vencedora	Valor Total (R\$)
ÚNICO	COMERCIAL ISOTOTAL LTDA - ME	8.468,96

Demais informações quanto ao lote licitado, acessar o link:

<https://ww3.centraldecompras.ms.gov.br/sgc/faces/pub/sgc/pregao/PregaoResultadosPageList.jsp>

Campo Grande/MS, 03 de dezembro de 2013.

Coordenadoria de Processamento de Licitação/SL/SAD

**SECRETARIA DE ESTADO DE EDUCAÇÃO****Processo 29/043.353/2013****Adesão à Ata de Registro de Preços**

A Secretaria de Estado de Educação MS - SED, em exercício, de acordo com parecer, autoriza a adesão à Ata de Registro de Preços - Pregão Eletrônico nº 050/2012/FNDE/MEC, nos termos do §1º do art. 8º do Decreto Federal nº 3.931 de 19/09/01 e alterações. Contratada: **MARCOPOLO S.A. Objeto: Aquisição de ônibus escolar rural de acordo com Termo de Compromisso PAR n. 6107/2012, no valor total de R\$ 786.000,00 (setecentos e oitenta e seis mil reais). Amparo Legal: Decreto estadual nº 11.759/04 e Lei nº 8.666/93 e posteriores alterações.** Data da assinatura: 03 de dezembro de 2013.

Cheila Cristina Vendrami

Secretária de Estado de Educação/MS - em exercício.

**SECRETARIA DE ESTADO DE SAÚDE****PROCESSO Nº 27/002.635/2013**

Ratifico a dispensa de licitação, conforme justificativa no processo relativo a aquisição de Medicamento, os Itens 01 e 03 em favor da empresa VALENCIO E ROCHA FARMACIA DE MANIPULAÇÃO LTDA-ME no valor de R\$ 1.174,50 (Hum mil cento e setenta e quatro reais e cinquenta centavos) os Itens 2 e 4 em favor da empresa EQUILIBRA MANIPULAÇÃO E HOMEPATIA LTDA ME no valor de R\$ 891,00 (Oitocentos e noventa um reais) e nos termos do Inciso IV do artigo 24 da Lei nº 8.666/93. ORDENADOR/RATIFICO: Antonio Lastoria DATA: 02/12/2013.

**PROCESSO Nº 27/004.400/2013**

Ratifico a Dispensa de Licitação, conforme justificativa no processo relativo a aquisição de Medicamento, o Item 01 em favor da empresa BS COMERCIO DE PRODUTOS HOSPITALARES no valor de R\$ 756,00 (Setecentos e cinquenta e seis reais) e nos termos do Inciso IV do artigo 24 da Lei nº 8.666/93. ORDENADOR/RATIFICO: Antonio Lastoria DATA: 03/12/2013.

**PROCESSO Nº 27/004.462/2013**

Ratifico a dispensa de licitação, conforme justificativa no processo relativo a aquisição de Medicamento, o Item 01 em favor da empresa BSB COMERCIO DE PRODUTOS HOSPITALARES no valor de R\$ 9.568,40 (Nove mil quinhentos e sessenta e oito reais e

quarenta centavos) e nos termos do Inciso IV do artigo 24 da Lei nº 8.666/93.  
 ORDENADOR/RATIFICO: Antonio Lastoria  
 DATA: 03/12/2013.

**PROCESSO Nº 27/003.385/2013**

Ratifico a dispensa de licitação, conforme justificativa no processo relativo a aquisição de Medicamento, o Item 01 em favor da empresa HOSPFAR INDUSTRIA E COMÉRCIO DE PRODUTOS HOSPITALARES no valor de R\$ 151,92 (Cento e cinquenta e um reais e noventa e dois centavos) e nos termos do Inciso IV do artigo 24 da Lei nº 8.666/93.  
 ORDENADOR/RATIFICO: Antonio Lastoria  
 DATA: 03/12/2013.

**PROCESSO Nº 27/003.859/2013**

Ratifico a dispensa de licitação, conforme justificativa no processo relativo a aquisição de Medicamento, o Item 01 em favor da empresa HOSPFAR LOG COMÉRCIO DE PRODUTOS HOSPITALARES no valor de R\$ 482,98 (Quatrocentos e oitenta e dois reais e noventa e oito centavos) e nos termos do Inciso IV do artigo 24 da Lei nº 8.666/93.  
 ORDENADOR/RATIFICO: Antonio Lastoria  
 DATA: 03/12/2013.

**PROCESSO Nº 27/004.404/2013**

Ratifico a dispensa de licitação, conforme justificativa no processo relativo a aquisição de Medicamento, o Item 01 em favor da empresa BSB COMERCIO DE PRODUTOS HOSPITALARES no valor de R\$ 19.136,80 (Dezenove mil cento e trinta e seis reais e oitenta centavos) e nos termos do Inciso IV do artigo 24 da Lei nº 8.666/93.  
 ORDENADOR/RATIFICO: Antonio Lastoria  
 DATA: 03/12/2013.

**PROCESSO Nº 27/004.178/2013**

Ratifico a dispensa de licitação, conforme justificativa no processo relativo a aquisição de Medicamento, o Item 01 em favor da empresa HOSPFAR INDUSTRIA E COMÉRCIO DE PRODUTOS HOSPITALARES no valor de R\$ 1.353,00 (Hum mil trezentos e cinquenta e três reais) e nos termos do Inciso IV do artigo 24 da Lei nº 8.666/93.  
 ORDENADOR/RATIFICO: Antonio Lastoria  
 DATA: 03/12/2013.

**PROCESSO Nº 27/004.370/2013**

Ratifico a dispensa de licitação, conforme justificativa no processo relativo a aquisição de Medicamento, o Item 01 em favor da empresa UNITED MEDICAL LTDA no valor de R\$ 30.711,30 (Trinta mil setecentos e onze reais e trinta centavos) e nos termos do Inciso IV do artigo 24 da Lei nº 8.666/93.  
 ORDENADOR/RATIFICO: Antonio Lastoria  
 DATA: 03/12/2013.

**PROCESSO Nº 27/003.859/2013**

Ratifico a dispensa de licitação, conforme justificativa no processo relativo a aquisição de Medicamento, o Item 01 em favor da empresa HOSPFAR LOG COMÉRCIO DE PRODUTOS HOSPITALARES no valor de R\$ 482,98 (Quatrocentos e oitenta e dois reais e noventa e oito centavos) e nos termos do Inciso IV do artigo 24 da Lei nº 8.666/93.  
 ORDENADOR/RATIFICO: Antonio Lastoria  
 DATA: 03/12/2013.

**PROCESSO Nº 27/004.321/2013**

Ratifico a dispensa de licitação, conforme justificativa no processo relativo a aquisição de Material, o Item 01 em favor da empresa COMERCIAL ISOTOTAL LTDA-ME no valor de R\$ 2.853,00 (Dois mil oitocentos e cinquenta e três reais) e nos termos do Inciso IV do artigo 24 da Lei nº 8.666/93.  
 ORDENADOR/RATIFICO: Antonio Lastoria  
 DATA: 03/12/2013.

**PROCESSO Nº 27/003.382/2013**

Ratifico a Inexigibilidade, conforme justificativa no processo relativo a aquisição de Medicamento, o Item 01 em favor da empresa CEI-COMERCIO EXPORTAÇÃO E IMPORTAÇÃO DE MATERIAIS MÉDICOS no valor de R\$ 2.580,00 (Dois mil quinhentos e oitenta reais) e nos termos do Inciso I do artigo 25 da Lei nº 8.666/93.  
 ORDENADOR/RATIFICO: Antonio Lastoria  
 DATA: 03/12/2013.

**AGÊNCIA ESTADUAL DE GESTÃO DE EMPREENDIMENTOS****AVISO DE PRORROGAÇÃO**

A **AGÊNCIA ESTADUAL DE GESTÃO DE EMPREENDIMENTOS – AGESUL** através da Coordenadoria de Licitações de Obras, comunica aos interessados que conforme autorizado pela Diretora Presidente da **AGESUL**, em decorrência de atos supervenientes constantes dos autos administrativo, **prorroga os Prazos para a Abertura e Visita**, da licitação, conforme segue:

**Concorrência nº: 123/2013-CLO/AGESUL**

Processo: 19/102.187/2013.

**Objeto: Manutenção e Conservação das Rodovias Estaduais não Pavimentadas, incluindo a operação de equipamentos e fornecimento de mão-de-obra especializada, na circunscrição 13ª Residência Regional, localizada no município de Maracajú/MS.**

**ABERTURA:** 13/01/2014, às 09h00min.

**VISITA:** Até 03/01/2014., às 08h00min.

As demais condições permanecem inalteradas.

Campo Grande (MS), 02 de dezembro de 2013.

**LUIZ CÂNDIDO ESCOBAR**

Coordenadoria de Licitação de Obras

**AVISO DE LANÇAMENTO DE LICITAÇÃO**

A **AGÊNCIA ESTADUAL DE GESTÃO DE EMPREENDIMENTOS - AGESUL**, através da Coordenadoria de Licitações de Obras, comunica aos interessados que, conforme autorizado pelo seu Diretor Presidente, fará realizar a licitação, do tipo **MEMOR PREÇO**, nos termos da Lei 8.666 de 21 de junho de 1993 e demais alterações em vigor.

**TOMADA DE PREÇO nº: 113/2013 - CLO/AGESUL**

Processos nº: 19/102.421/2013

Objeto:

**COMPLEMENTAÇÃO DA REFORMA DO PRÉDIO DA AGÊNCIA FAZENDÁRIA E IMPLANTAÇÃO DE ACESSIBILIDADE, NO MUNICÍPIO DE COXIM - MS.**

**Abertura: Vinte de dezembro de dois mil e treze, às 9:00 hs.** Av. Desembargador José Nunes da Cunha, s/n, Bloco 14, Parque dos Poderes - Campo Grande-MS, onde, também estará disponível o edital e seus anexos.  
 Campo Grande (MS), 03 de dezembro de 2013.

LUIZ CÂNDIDO ESCOBAR

Coordenadoria de Licitação de Obras

**AGÊNCIA ESTADUAL DE DEFESA SANITÁRIA  
ANIMAL E VEGETAL****DESPACHO DO ORDENADOR DE DESPESAS**

1. HOMOLOGO o resultado do Pregão Eletrônico nº 076/2013 - IAGRO, objetivando a aquisição de veículo tipo perua, para a seguinte empresa: **ENZO VEÍCULOS LTDA**, para o Lote único, no valor total de R\$ 51.000,00 (cinquenta e um mil reais), conforme resultado publicado no Diário Oficial nº 8.566, de 29 de novembro de 2013 e, nos termos da Lei nº 8.666/93 (Processo nº21/200.682/2013).  
 Campo Grande, 03 de dezembro de 2013.

Rubens de Castro Rondon  
 Diretor-Presidente em Exercício

**DEPARTAMENTO ESTADUAL DE TRÂNSITO DE MATO  
GROSSO DO SUL****DESPACHO DO ORDENADOR DE DESPESAS****HOMOLOGAÇÃO DE LICITAÇÃO – Pregão Eletrônico nº 034/2013**

PROCESSO Nº 31/705.157/2013.

Objeto: Aquisição de smartphones, televisores e mochilas.

Tipo: Menor Preço por Lote.

O DIRETOR PRESIDENTE DO DETRAN-MS, homologa o resultado do Pregão Eletrônico nº 034/2013, que adjudicou as Empresas: G.T.R. COMERCIAL LTDA-ME, CNPJ nº 09.143.840/0001-88, para o LOTE 01: 62 unidades de Smartphone 3G - Sistema Operacional Android 2.3 ou superior; - Possui processador de no mínimo 800MHz; - Tela de no mínimo 3,5 polegadas, capacitiva, sensível ao toque; - Resolução mínima de 480 x 320 pixels; - Suportar no mínimo 256 mil cores; - Desbloqueado para utilização com todas as operadoras de telefonia; - Design em barra; - Deve possuir GPS do tipo A-GPS; - Possui bluetooth; - Possui Wi-Fi 802.11 b/g; - Possui câmera integrada de no mínimo 5.0 Megapixel, com flash; - Possui o recurso de reprodução de músicas do tipo MP3; - Possui capacidade de armazenamento de no mínimo 8GB interno ou através de cartão SD de no mínimo 8GB; - Possui entrada para cartão SD Card; - Possui recurso de enviar e receber e-mails; - Suporte a 3G e Quadband; - Acompanhar bateria, carregador de bateria, cabo de conexão com computador e fones de ouvido; - Garantia de no mínimo 12 meses, no valor total de R\$ 30.998,76 (trinta mil, novecentos e noventa e oito reais e setenta e seis centavos) - MB COM. DE MÁQ. FERRAMENTAS E SERV. EIRELI-ME, CNPJ nº 18.272.465/0001-67, para o LOTE 02: 18 unidades de TV 32 polegadas LED com conversor digital embutido - Deve possuir tamanho de tela de no mínimo 32 polegadas; - Deve possuir tecnologia LED; - Deve possuir formato de tela widescreen (16:9); - Deve possuir conversor de TV Digital integrado; - Deve possuir no mínimo 1.000.000:1 de contraste; - Deve possuir Closed caption; - Deve possuir no mínimo resolução de 1920x1080 (Full HD: 1080p); - Deve possuir suporte/base para mesa; - Deve possuir no mínimo os sinais de vídeo de TV analógica e TV Digital; - Deve possuir no mínimo as seguintes entradas: 02 HDMI, 01 Áudio/Vídeo Composto .01 USB e 01 para conexão da Antena/Cabo; - Deve possuir alto falante; - Deve ser compatível com sistema de cor PAL, NTSC; - Deve possuir ajuste no formato de tela; - Deve possuir garantia de no mínimo 12 meses; - Deve possuir alimentação bivolt; - Idioma dos menus deverá ser em português; - Deve acompanhar controle remoto e tudo que for necessário para seu perfeito funcionamento, no valor total de R\$ 21.978,00 (vinte e um mil, novecentos e setenta e oito reais) - COMERCIAL T&C LTDA-EPP, CNPJ nº 03.527.705/0001-50, para o LOTE 03: 02 unidades de TV 42 polegadas LED com conversor digital embutido - Deve possuir tamanho de tela de no mínimo 42 polegadas; - Deve possuir tecnologia LED; - Deve possuir formato de tela widescreen (16:9); - Deve possuir conversor de TV Digital integrado; - Deve possuir no mínimo 1.000.000:1 de contraste; - Deve possuir Closed caption; - Deve possuir no mínimo resolução de 1920x1080 (Full HD: 1080p); - Deve possuir suporte/base para mesa; - Deve possuir no mínimo os sinais de vídeo de TV analógica e TV Digital; - Deve possuir no mínimo as seguintes entradas: 02 HDMI, 01 Áudio/Vídeo Composto .01 USB e 01 para conexão da Antena/Cabo; - Deve possuir alto falante; - Deve ser compatível com sistema de cor PAL, NTSC; - Deve possuir ajuste no formato de tela; - Deve possuir garantia de no mínimo 12 meses; - Deve possuir alimentação bivolt; - Idioma dos menus deverá ser em português; - Deve acompanhar controle remoto e tudo que for necessário para seu perfeito funcionamento, no valor total de R\$ 3.760,00 (três mil, setecentos e sessenta reais). Ficando as Empresas Adjudicatárias convocadas a comparecer na Sede da Diretoria de Administração e Finanças do DETRAN/MS - Bloco 13, no prazo de 05 (cinco) dias, contados da publicação, para assinatura do Contrato e/ou retirada da nota de empenho.

Fundamento Legal: Lei Federal nº 10.520/2002, pelos Decretos Estaduais nºs 11.676/2004 e 11.818/2005 e subsidiariamente pela Lei Federal nº 8.666/1993, suas alterações e demais especificações e condições constantes do ato convocatório.

O LOTE 04(mochila tipo esportiva), foi considerado FRACASSADO.

Em, 28/11/2013

CARLOS HENRIQUE DOS SANTOS PEREIRA  
 DIRETOR PRESIDENTE

**DESPACHO DO ORDENADOR DE DESPESAS****HOMOLOGAÇÃO DE LICITAÇÃO – Pregão Eletrônico nº 036/2013**

PROCESSO Nº 31/705.212/2013.

Objeto: Aquisição de regulador de pressão, dispensador manual de senhas, cronômetro digital, fogão, TV e suporte para TV.

Tipo: Menor Preço por Lote.

O DIRETOR PRESIDENTE DO DETRAN-MS, homologa o resultado do Pregão Eletrônico nº 036/2013, que adjudicou as Empresas: ZILIOOTTO IND. ATACADO, COM. E REPRESENTAÇÕES LTDA, CNPJ nº 15.491.434/0001-09, para o LOTE 01: 06 unidades de regulador de pressão (válvula) de gás de cozinha, com mangueira de 80 cm, no valor total de R\$ 168,00 (cento e sessenta e oito reais) e para o LOTE 07: 11 unidades de Suporte articulado para TV's de plasma, LCD ou LED, para TV's de 26" a 42", com as características mínimas: capacidade de carga de 40 Kg, estrutura em aço carbono, pintura epóxi na cor preta, com diversas furações no padrão VESA, no valor total de R\$ 1.298,00 (hum mil, duzentos e noventa e oito reais) - OLIVEIRA & SANCHES LTDA, CNPJ nº 05.308.353/0001-77, para o LOTE 02: 50 unidades de dispensador manual de senhas, medindo no mínimo 260 x 170 mm (CXA), para rolo de fitas numeradas, com pedestal em aço ou ferro, base de apoio para o piso, placa indicativa com os dizeres "Retire sua Senha", no valor total de R\$ 15.745,00 (quinze mil, setecentos e quarenta e cinco reais) e para o LOTE 04: 06 unidades de fogão doméstico à gás, 04 bocas, piso, com as características mínimas: queimadores com capas esmaltadas, acendimento automático, forno autolimpante, 1 prateleira deslizante, vidro duplo na porta do forno, mesa em aço inox sem furação, luz interna no forno, tampão de vidro, na cor branca, no valor total de R\$ 2.728,98 (dois mil, setecentos e vinte e oito reais e noventa e oito centavos) - MB

COM. DE MÁQ., FERRAMENTAS E SERVIÇOS EIRELI-ME, CNPJ nº 18.272.465/0001-67, para o LOTE 05: 10 unidades de TV 32 polegadas LED com conversor digital embutido - Deve possuir tamanho de tela de no mínimo 32 polegadas;- Deve possuir tecnologia LED;- Deve possuir formato de tela widescreen (16:9);- Deve possuir conversor de TV Digital integrado;- Deve possuir no mínimo 1.000.000:1 de contraste;- Deve possuir Closed caption;- Deve possuir no mínimo resolução de 1920x1080 (Full HD: 1080p);- Deve possuir suporte/base para mesa;- Deve possuir no mínimo os sinais de vídeo de TV analógica e TV Digital;- Deve possuir no mínimo as seguintes entradas: 02 HDMI, 01 Áudio/Vídeo Composto, 01 USB e 01 para conexão da Antena/Cabo;- Deve possuir alto falante;- Deve ser compatível com sistema de cor PAL, NTSC;- Deve possuir ajuste no formato de tela;- Deve possuir garantia de no mínimo 12 meses;- Deve possuir alimentação bivolt;- Idioma dos menus deverá ser em português;- Deve acompanhar controle remoto e tudo que for necessário para seu perfeito funcionamento, no valor total de R\$ 12.785,00 (doze mil, setecentos e oitenta e cinco reais) e para o LOTE 06: 01 unidade de TV 42 polegadas LED com conversor digital embutido - Deve possuir tamanho de tela de no mínimo 42 polegadas;- Deve possuir tecnologia LED;- Deve possuir formato de tela widescreen (16:9);- Deve possuir conversor de TV Digital integrado;- Deve possuir no mínimo 1.000.000:1 de contraste;- Deve possuir Closed caption;- Deve possuir no mínimo resolução de 1920x1080 (Full HD: 1080p);- Deve possuir suporte/base para mesa;- Deve possuir no mínimo os sinais de vídeo de TV analógica e TV Digital;- Deve possuir garantia de no mínimo 12 meses;- Deve possuir alimentação bivolt;- Idioma dos menus deverá ser em português;- Deve acompanhar controle remoto e tudo que for necessário para seu perfeito funcionamento, no valor total de R\$ 1.869,80 (hum mil, oitocentos e sessenta e nove reais e oitenta centavos). Ficando as Empresas Adjudicatárias convocadas a comparecer na Sede da Diretoria de Administração e Finanças do DETRAN/MS – Bloco 13, no prazo de 05 (cinco) dias, contados da publicação, para assinatura do Contrato e/ou retirada da nota de empenho. Fundamento Legal: Lei Federal nº 10.520/2002, pelos Decretos Estaduais nºs 11.676/2004 e 11.818/2005 e subsidiariamente pela Lei Federal nº 8.666/1993, suas alterações e demais especificações e condições constantes do ato convocatório. O LOTE 03 (cronômetro digital), foi considerado FRACASSADO. Em, 29/11/2013

CARLOS HENRIQUE DOS SANTOS PEREIRA  
DIRETOR PRESIDENTE

#### RATIFICAÇÃO

Ratifico a inexigibilidade de licitação, conforme justificativa constante no processo abaixo relacionado, de acordo com o Caput do art. 25 da Lei Federal nº. 8.666 de 21.06.93 e suas atualizações:

PROCESSO N.º	FAVORECIDO	VALOR R\$
31/703.557/2013	CONDOR TURISMO LTDA	
ITEM 1	Valor para cobrir despesa com aquisição de passagem aérea nacional - Ata 056/2013 - Empenho 2013NE03746.	10.000,00

Data da ratificação: 03 de dezembro de 2013.

CARLOS HENRIQUE DOS SANTOS PEREIRA  
DIRETOR PRESIDENTE

### EMPRESA DE SANEAMENTO DE MATO GROSSO DO SUL SOCIEDADE ANÔNIMA

#### RESULTADO DE LICITAÇÃO

#### TOMADA DE PREÇOS Nº 045/2.013 – PROC. Nº 00.749/2.013

OBJETO: Contratação de empresa especializada para rebobinagem de motores com fornecimento de materiais e mão de obra, utilizados nos sistemas operados pela SANESUL.

EMPRESA DESCLASSIFICADA: Bergo Eletricidade, Comércio e Serviço Ltda.

RESULTADO: Em função da desclassificação da empresa participante do certame, o mesmo restou FRACASSADO.

#### TOMADA DE PREÇOS Nº 050/2.013 – PROC. Nº 01.176/2.013

OBJETO: Contratação de empresa para execução de obras de Ampliação do Sistema de Abastecimento de Água de Anastácio-MS/SANESUL.

EMPRESAS CLASSIFICADAS: Campoterra Construtora Ltda., Ekobox Locações Eireli e Bergamo Construtora Ltda.

EMPRESA CLASSIFICADA no menor preço global: Campoterra Construtora Ltda., no valor total de R\$ 418.038,64.

Campo Grande - MS, 02 de Dezembro de 2.013.  
GEJUL - Gerência Jurídica e de Licitações

#### RATIFICAÇÃO DE RETARDAMENTO DE EXECUÇÃO DE OBRAS

Ratifico o retardamento na execução de obras do Contrato nº 072/2013, celebrado entre a SANESUL e a empresa CONEPLAN CONSTRUÇÃO E PLANEJAMENTO LTDA., nos termos do parágrafo único do Art. 8º da Lei 8.666/93, conforme justificativa técnica da Gerência de Operação e Tecnologia desta empresa no Processo Administrativo nº 00.027/2013. Publique-se. Em 26.11.2013.

José Carlos Barbosa  
Diretor-Presidente

### FUNDAÇÃO SERVIÇOS DE SAÚDE DE MATO GROSSO DO SUL

#### RATIFICO

#### DESPACHO DO ORDENADOR DE DESPESAS

Ratifico a Inexigibilidade conforme justificativa constante no processo abaixo relacionado: Amparo Legal: DECRETO 13.329 de 22/12/11.

Fonte: 0281080041

Elemento de Despesa: 33901414

Processo	Objeto	Favorecido	Valor R\$
27/100.958/2013	Despesas com pagamento de Diária fora do Estado.	FUNSAU	Valor Total R\$ 1.200,00

Em 29 de novembro de 2013.

Assinou: Rudiney de Araujo Leal-Ordenador de Despesas

De Acordo: Rodrigo de Paula Aquino  
Diretor Presidente

#### RATIFICO

#### DESPACHO DO ORDENADOR DE DESPESAS

Ratifico a Inexigibilidade conforme justificativa constante no processo abaixo relacionado: Amparo Legal: DECRETO 13.329 de 22/12/11.

Fonte: 0281080041

Elemento de Despesa: 33901414

Processo	Objeto	Favorecido	Valor R\$
27/100.883/2013	Despesas com pagamento de Diária fora do Estado.	FUNSAU	Valor Total R\$ 6.000,00

Em 30 de Outubro de 2013.

Assinou: Rudiney de Araújo Leal-Ordenador de Despesas

De Acordo: Rodrigo de Paula Aquino  
Diretor Presidente

### FUNDAÇÃO UNIVERSIDADE ESTADUAL DE MATO GROSSO DO SUL

#### DESPACHO DO ORDENADOR DE DESPESAS.

**HOMOLOGO** o resultado de licitação pela modalidade Pregão Presencial nº **009/2013**, executada pela equipe de pregão da UEMS, Processo nº **29/500621/2013**, conforme resultado publicado no Diário Oficial do Estado de MS nº 8.567, página 50, de 02 de dezembro de 2013, nos termos da Lei nº 10.520/2002 e da Lei 8.666/93.

OBJETO: Contratação de empresa para locação de meio de transporte (veículo de passageiro com motorista e combustível), Convênio nº 782323/2013 - UAB.

EMPRESA ADJUDICATÁRIA: **L. DO C. H. FIGUEIREDO - ME**, com o valor unitário de **R\$ 2,49** (dois reais e quarenta e nove centavos) por quilômetro. O Valor estimado do contrato é de **R\$ 81.206,37** (oitenta e um mil, duzentos e seis reais e trinta e sete centavos).

DATA DA HOMOLOGAÇÃO: 02 de dezembro de 2013.

FÁBIO EDIR DOS SANTOS COSTA

Reitor/UEMS

#### RESULTADO DE LICITAÇÃO

A FUNDAÇÃO UNIVERSIDADE ESTADUAL DE MATO GROSSO DO SUL, através de sua Pregoeira e Equipe de Apoio, comunica Resultado de Licitação:

PREGÃO ELETRÔNICO Nº **070/2013/DCOM**

PROCESSO Nº - **29/500608/2013**

OBJETO: Aquisição de MATERIAL PERMANENTE (Scanner de grande formato), **Convênio nº 774855/2012 - CAPES/UEMS - PRO-EQUIPAMENTOS.**

EMPRESA ADJUDICATÁRIA: **NAVISYSTEM IMPORTAÇÃO LTDA - EPP** para o **Lote 01** com o valor de **R\$ 24.500,00** (Vinte e quatro mil e quinhentos reais).

Dourados, 03 de dezembro de 2013.

Simone de Oliveira Rocha Cavalcante

Pregoeira/UEMS

#### DESPACHO DO ORDENADOR DE DESPESAS.

**HOMOLOGO** o resultado de licitação pela modalidade Pregão Eletrônico nº **070/2013**, executada pela equipe de pregão da UEMS, Processo nº **29/500608/2013**, cujo resultado foi publicado no Diário Oficial do Estado de MS, nos termos da Lei nº 10.520/2002 e da Lei 8.666/93.

OBJETO: Aquisição de MATERIAL PERMANENTE (Scanner de grande formato), **Convênio nº 774855/2012 - CAPES/UEMS - PRO-EQUIPAMENTOS.**

EMPRESA ADJUDICATÁRIA: **NAVISYSTEM IMPORTAÇÃO LTDA - EPP** para o **Lote 01** com o valor de **R\$ 24.500,00** (Vinte e quatro mil e quinhentos reais).

DATA DA HOMOLOGAÇÃO: 03 de dezembro de 2013.

Fabio Edir dos Santos Costa

Reitor/UEMS

#### RESULTADO DE LICITAÇÃO

A FUNDAÇÃO UNIVERSIDADE ESTADUAL DE MATO GROSSO DO SUL, através de sua Pregoeira e Equipe de Apoio, comunica Resultado de Licitação:

PREGÃO ELETRÔNICO Nº **066/2013/DCOM**

PROCESSO Nº - **29/500563/2013**

OBJETO: Aquisição de Material de Consumo (Termômetro) e Materiais Permanentes (Aferidor de Pressão, Cadeira de Rodas e Estetoscópios), **Convênio 760234/2011/ PNAEST** EMPRESA ADJUDICATÁRIA: **KIMENZ EQUIPAMENTOS LTDA- EPP** para o **Lote 01** com o valor de **R\$ 2.985,00** (dois mil novecentos e oitenta e cinco reais) e para o **Lote 03** com o valor de **R\$ 849,00** (oitocentos e quarenta e nove reais) e para a empresa **MLJ COMERCIO DE EQUIPAMENTOS ELETRO ELETRONICOS LTDA - EPP** para o **Lote 02** com o valor de **R\$ 1.698,00** (um mil seiscentos e noventa e oito reais).

Dourados, 03 de dezembro de 2013.

Simone de Oliveira Rocha Cavalcante

Pregoeira/UEMS

#### DESPACHO DO ORDENADOR DE DESPESAS.

**HOMOLOGO** o resultado de licitação pela modalidade Pregão Eletrônico nº **066/2013**, executada pela equipe de pregão da UEMS, Processo nº **29/500563/2013**, cujo resultado foi publicado no Diário Oficial do Estado de MS, nos termos da Lei nº 10.520/2002 e da Lei 8.666/93.

OBJETO: Aquisição de Material de Consumo (Termômetro) e Materiais Permanentes (Aferidor de Pressão, Cadeira de Rodas e Estetoscópios), **Convênio 760234/2011/ PNAEST** EMPRESA ADJUDICATÁRIA: **KIMENZ EQUIPAMENTOS LTDA- EPP** para o **Lote 01** com o valor de **R\$ 2.985,00** (dois mil novecentos e oitenta e cinco reais) e para o **Lote 03** com o valor de **R\$ 849,00** (oitocentos e quarenta e nove reais) e para a empresa **MLJ COMERCIO DE EQUIPAMENTOS ELETRO ELETRONICOS LTDA - EPP** para o **Lote 02** com o valor de **R\$ 1.698,00** (um mil seiscentos e noventa e oito reais).

DATA DA HOMOLOGAÇÃO: 03 de dezembro de 2013.

Fabio Edir dos Santos Costa

Reitor/UEMS

**BOLETIM DE PESSOAL****ATOS DO GOVERNADOR****DECRETO "P" n. 4.607, DE 14 DE NOVEMBRO DE 2013.**

O **GOVERNADOR DO ESTADO DE MATO GROSSO DO SUL**, no uso de suas atribuições legais, resolve:

**APOSENTAR**, por invalidez, a servidora ALVINA APARECIDA BARRETO, prontuário n. 7496991, ocupante do cargo de Agente de Atividades Educacionais, função Agente de Limpeza, classe C, nível III, código 25020, pertencente ao Quadro Permanente de Pessoal do Estado de Mato Grosso do Sul, lotada na Secretaria de Estado de Educação, com fulcro no art. 35 caput da Lei n. 3.150, de 22 de dezembro de 2005, combinado com o art. 1º da Emenda Constitucional n.70, de 29 de março de 2012, e na inatividade perceberá proventos proporcionais (Processo n. 29/042742/2012).

**CAMPO GRANDE-MS, 14 DE NOVEMBRO DE 2013.****ANDRÉ PUCCINELLI**  
Governador do Estado**DECRETO "P" n. 4.608, DE 14 DE NOVEMBRO DE 2013.**

O **GOVERNADOR DO ESTADO DE MATO GROSSO DO SUL**, no uso de suas atribuições legais, resolve:

**APOSENTAR**, por invalidez, a servidora APARECIDA ALVES BARATELLA, prontuário n. 5262741, ocupante do cargo de Auxiliar de Atividades Educacionais, função Auxiliar de Inspeção de Alunos, classe E, nível V, código 25038, pertencente ao Quadro Permanente de Pessoal do Estado de Mato Grosso do Sul, lotada na Secretaria de Estado de Educação, com fulcro no art. 35 caput da Lei n. 3.150, de 22 de dezembro de 2005, combinado com o art. 1º da Emenda Constitucional n.70, de 29 de março de 2012, e na inatividade perceberá proventos proporcionais (Processo n. 29/047895/2011).

**CAMPO GRANDE-MS, 14 DE NOVEMBRO DE 2013.****ANDRÉ PUCCINELLI**  
Governador do Estado**DECRETO "P" n. 4.609, DE 14 DE NOVEMBRO DE 2013.**

O **GOVERNADOR DO ESTADO DE MATO GROSSO DO SUL**, no uso de suas atribuições legais, resolve:

**APOSENTAR**, por invalidez, o servidor JOSÉ ALVES DE SANT'ANNA, prontuário n. 33089281, ocupante do cargo de Técnico Penitenciário, função Oficial Penitenciário, classe D, código 50033, pertencente ao Quadro Permanente de Pessoal do Estado de Mato Grosso do Sul, lotado na Agência Estadual de Administração do Sistema Penitenciário, com fulcro no art. 35 § 1º, 2ª parte e § 5º da Lei n. 3.150 de 22 de dezembro de 2005, combinado com o art. 1º da Emenda Constitucional n. 70, de 29 de março de 2012, e na inatividade perceberá proventos proporcionais (Processo n. 31/600278/2013).

**CAMPO GRANDE-MS, 14 DE NOVEMBRO DE 2013.****ANDRÉ PUCCINELLI**  
Governador do Estado**DECRETO "P" n. 4.610, DE 14 DE NOVEMBRO DE 2013.**

O **GOVERNADOR DO ESTADO DE MATO GROSSO DO SUL**, no uso de suas atribuições legais, resolve:

**APOSENTAR**, por invalidez, o servidor JUAREZ FÉLIX DA CUNHA, prontuário n. 7973241, ocupante do cargo de Professor, classe B, nível II, código 1490, pertencente ao Quadro Permanente de Pessoal do Estado de Mato Grosso do Sul, lotado na Secretaria de Estado de Educação, com fulcro no art. 35 caput da Lei n. 3.150 de 22 de dezembro de 2005, combinado com o art. 1º da Emenda Constitucional n. 70, de 29 de março de 2012, e na inatividade perceberá proventos proporcionais (Processo n. 29/017863/2012).

**CAMPO GRANDE-MS, 14 DE NOVEMBRO DE 2013.****ANDRÉ PUCCINELLI**  
Governador do Estado**DECRETO "P" n. 4.611, DE 14 DE NOVEMBRO DE 2013.**

O **GOVERNADOR DO ESTADO DE MATO GROSSO DO SUL**, no uso de suas atribuições legais, resolve:

**APOSENTAR**, por invalidez, a servidora MARIA MÁRCIA FERREIRA, prontuário n. 38558051, ocupante do cargo de Assistente de Serviços de Saúde II, função Auxiliar de Serviços de Saúde, classe E, código 94061, pertencente ao Quadro Permanente de Pessoal do Estado de Mato Grosso do Sul, lotada na Secretaria de Estado de Saúde, com fulcro no art. 35 caput da Lei n. 3.150 de 22 de dezembro de 2005, combinado com o art. 1º da Emenda Constitucional n. 70, de 29 de março de 2012, e na inatividade perceberá proventos proporcionais (Processo n. 27/001669/2013).

**CAMPO GRANDE-MS, 14 DE NOVEMBRO DE 2013.****ANDRÉ PUCCINELLI**  
Governador do Estado**DECRETO "P" n. 4.613, DE 14 DE NOVEMBRO DE 2013.**

O **GOVERNADOR DO ESTADO DE MATO GROSSO DO SUL**, no uso de suas atribuições legais, resolve:

**APOSENTAR**, por invalidez, a servidora SILVIA MOTA BAEZ DO CARMO, prontuário n. 2766262, ocupante do cargo de Professor, classe C, nível III, código 1515,

pertencente ao Quadro Permanente de Pessoal do Estado de Mato Grosso do Sul, lotada na Secretaria de Estado de Educação, com fulcro no art. 35 caput da Lei n. 3.150, de 22 de dezembro de 2005, combinado com o art. 1º da Emenda Constitucional n.70, de 29 de março de 2012, e na inatividade perceberá proventos proporcionais (Processo n. 29/002344/2011).

**CAMPO GRANDE-MS, 14 DE NOVEMBRO DE 2013.****ANDRÉ PUCCINELLI**  
Governador do Estado**DECRETO "P" n. 4.615, DE 14 DE NOVEMBRO DE 2013.**

O **GOVERNADOR DO ESTADO DE MATO GROSSO DO SUL**, no uso de suas atribuições legais, resolve:

**EXONERAR**, a pedido, LAURA ELENA DE ALMEIDA do cargo em comissão de Gestão e Assistência, símbolo DGA-5, na Secretaria de Estado de Governo, designada para desempenhar suas funções na Subsecretaria da Mulher e da Promoção da Cidadania, reconduzindo-a, se for o caso, ao respectivo cargo efetivo do Quadro Permanente de Pessoal do Poder Executivo Estadual, a contar de 6 de novembro de 2013.

**CAMPO GRANDE-MS, 14 DE NOVEMBRO DE 2013.****ANDRÉ PUCCINELLI**  
Governador do Estado**DECRETO "P" n. 4.616, DE 14 DE NOVEMBRO DE 2013.**

O **GOVERNADOR DO ESTADO DE MATO GROSSO DO SUL**, no uso de suas atribuições legais, resolve:

**NOMEAR** MICHELE RODRIGUES DANTAS para exercer o cargo em comissão de Gestão e Assistência, símbolo DGA-5, na Secretaria de Estado de Governo e desempenhar suas funções na Subsecretaria da Mulher e da Promoção da Cidadania, em conformidade com o estabelecido na Lei n. 3.345, de 22 de dezembro de 2006, com efeito a partir da data de publicação.

**CAMPO GRANDE-MS, 14 DE NOVEMBRO DE 2013.****ANDRÉ PUCCINELLI**  
Governador do Estado**DECRETO "P" n. 4.660, DE 19 DE NOVEMBRO DE 2013.**

O **GOVERNADOR DO ESTADO DE MATO GROSSO DO SUL**, no uso de suas atribuições legais, resolve:

**APOSENTAR**, por invalidez, a servidora SUELI DA SILVA, prontuários n. 6745751 e n. 6745752, ocupante dos cargos de Professor, classe D, nível III, código 1535 e classe B, nível III, código 1495, respectivamente, pertencente ao Quadro Permanente de Pessoal do Estado de Mato Grosso do Sul, lotada na Secretaria de Estado de Educação, com fulcro no art. 35, § 1º, 2ª parte e §5º, combinado com o art. 1º da Emenda Constitucional n. 70, de 29 de março de 2012, e na inatividade perceberá proventos proporcionais (Processo n. 29/011002/2013).

**CAMPO GRANDE-MS, 19 DE NOVEMBRO DE 2013.****ANDRÉ PUCCINELLI**  
Governador do Estado**DECRETO "P" n. 4.673, DE 20 DE NOVEMBRO DE 2013.**

O **GOVERNADOR DO ESTADO DE MATO GROSSO DO SUL**, no uso de suas atribuições legais, resolve:

**APOSENTAR**, por invalidez, o servidor CLAUDIO JOSÉ SÃOVESSE, prontuário n. 7481961, ocupante do cargo de Agente de Atividades Educacionais, função Agente de Limpeza, classe C, nível III, código 25020, pertencente ao Quadro Permanente de Pessoal do Estado de Mato Grosso do Sul, lotado na Secretaria de Estado de Educação, com fulcro no art. 35, § 1º, 2ª parte e § 5º, da Lei n. 3.150, de 22 de dezembro de 2005, combinado com o art. 1º da Emenda Constitucional n. 70, de 29 de março de 2012, e na inatividade perceberá proventos integrais (Processo n. 29/041334/2011).

**CAMPO GRANDE-MS, 20 DE NOVEMBRO DE 2013.****ANDRÉ PUCCINELLI**  
Governador do Estado**DECRETO "P" n. 4.716, DE 25 DE NOVEMBRO DE 2013.**

O **GOVERNADOR DO ESTADO DE MATO GROSSO DO SUL**, no uso de suas atribuições legais, resolve:

**DESIGNAR** o servidor LUIZ CARLOS TELLES JUNIOR, prontuário n. 33075652, para desempenhar a função de Coordenador de Ações de Segurança Pública da Superintendência de Segurança Pública/SEJUSP, no período de 9 de dezembro de 2013 a 7 de janeiro de 2014, em substituição ao titular André Matsushita Gonçalves, durante suas férias regulamentares, com fulcro nos artigos 63 e 64, ambos da Lei n. 1.102, de 10 de outubro de 1990.

**CAMPO GRANDE-MS, 25 DE NOVEMBRO DE 2013.****ANDRÉ PUCCINELLI**  
Governador do Estado

**DECRETO "P" n. 4.717, DE 25 DE NOVEMBRO DE 2013.**

O GOVERNADOR DO ESTADO DE MATO GROSSO DO SUL, no uso de suas atribuições legais, resolve:

**DESIGNAR** a servidora TANIA MARA ANDRADE FIGUEIREDO, prontuário n. 8068111, para desempenhar a função de Coordenadora da Coordenadoria de Proteção Social Básica da Secretaria de Estado de Trabalho e Assistência Social, no período de 21 de novembro a 20 de dezembro de 2013, em substituição à titular Marcia Teresinha Ratti, durante suas férias regulamentares, com fulcro nos artigos 63 e 64, ambos da Lei n. 1.102, de 10 de outubro de 1990.

**CAMPO GRANDE-MS, 25 DE NOVEMBRO DE 2013.**

**ANDRÉ PUCCINELLI**  
Governador do Estado

**DECRETO "P" n. 4.718, DE 25 DE NOVEMBRO DE 2013.**

O GOVERNADOR DO ESTADO DE MATO GROSSO DO SUL, no uso de suas atribuições legais, resolve:

**EXONERAR** os servidores abaixo relacionados, detentores de cargo em comissão na Secretaria de Estado de Trabalho e Assistência Social, reconduzindo-os, se for o caso, ao respectivo cargo efetivo do Quadro Permanente de Pessoal do Poder Executivo Estadual, com efeito a partir de 25 de novembro de 2013:

Nome	Cargo	Símbolo
Ivone Andrade de Corrêa	Gestão Intermediária e Assistência	DGA-6
Pedro dos Santos Pereira	Gestão Operacional e Assistência	DGA-7

**CAMPO GRANDE-MS, 25 DE NOVEMBRO DE 2013.**

**ANDRÉ PUCCINELLI**  
Governador do Estado

**DECRETO "P" n. 4.719, DE 25 DE NOVEMBRO DE 2013.**

O GOVERNADOR DO ESTADO DE MATO GROSSO DO SUL, no uso de suas atribuições legais, resolve:

**EXONERAR**, a pedido, SILVIO MENDONZA JÚNIOR do cargo em comissão de Gestão e Assistência, símbolo DGA-5, na Fundação do Trabalho de Mato Grosso do Sul, no município de Campo Grande/MS, reconduzindo-o, se for o caso, ao respectivo cargo efetivo do Quadro Permanente de Pessoal do Poder Executivo Estadual, a contar de 8 de novembro de 2013.

**CAMPO GRANDE-MS, 25 DE NOVEMBRO DE 2013.**

**ANDRÉ PUCCINELLI**  
Governador do Estado

**DECRETO "P" n. 4.722, DE 26 DE NOVEMBRO DE 2013.**

O GOVERNADOR DO ESTADO DE MATO GROSSO DO SUL, no uso de suas atribuições legais, resolve:

**REVOGAR** o Decreto "P" n. 552, de 7 de fevereiro de 2013, publicado no Diário Oficial n. 8.370, de 8 de fevereiro de 2013, que colocou servidores à disposição da Prefeitura Municipal de Campo Grande/MS, na parte referente ao servidor ANTÔNIO CARLOS MANTERO ESPÍNDOLA, prontuário n. 203032, a contar de 18 de novembro de 2013 (Processo n. 13/000949/2012).

**CAMPO GRANDE-MS, 26 DE NOVEMBRO DE 2013.**

**ANDRÉ PUCCINELLI**  
Governador do Estado

**DECRETO "P" n. 4.723, DE 26 DE NOVEMBRO DE 2013.**

O GOVERNADOR DO ESTADO DE MATO GROSSO DO SUL, no uso de suas atribuições legais, resolve:

**DESIGNAR** a servidora DÉBORA GONÇALVES DE REZENDE, prontuário n. 9281193, para desempenhar a função de Gerente da Gerência do Fundo de Investimentos Culturais da Fundação de Cultura de Mato Grosso do Sul, no período de 2 a 31 de dezembro de 2013, em substituição ao titular Edilson Aspet de Azambuja, prontuário n. 9423163, durante suas férias regulamentares, com fulcro nos artigos 63 e 64, ambos da Lei n. 1.102, de 10 de outubro de 1990.

**CAMPO GRANDE-MS, 26 DE NOVEMBRO DE 2013.**

**ANDRÉ PUCCINELLI**  
Governador do Estado

**DECRETO "P" n. 4.724, DE 26 DE NOVEMBRO DE 2013.**

O GOVERNADOR DO ESTADO DE MATO GROSSO DO SUL, no uso de suas atribuições legais, resolve:

**DESIGNAR** a servidora MERLE CAFURE, prontuário n. 15162131, para desempenhar a função de Chefe da Assessoria Jurídica da Secretaria de Estado de Gestão de Recursos Humanos, no período de 9 a 23 de dezembro de 2013, em substituição ao titular Cleberson Wainner Poli Silva, prontuário n. 15200671, durante suas férias regulamentares, com fulcro nos artigos 63 e 64, ambos da Lei n. 1.102, de 10 de outubro de 1990.

**CAMPO GRANDE-MS, 26 DE NOVEMBRO DE 2013.**

**ANDRÉ PUCCINELLI**  
Governador do Estado

**DECRETO "P" n. 4.725, DE 26 DE NOVEMBRO DE 2013.**

O GOVERNADOR DO ESTADO DE MATO GROSSO DO SUL, no uso de suas atribuições legais, resolve:

**ANULAR**, por ordem judicial, o Decreto "P" n. 2.134, de 27 de maio de 2013, publicado no Diário Oficial n. 8.448, de 7 de junho de 2013, na parte referente ao candidato FELIPE BARROS DE ESCOBAR, classificado em 35º lugar, cargo Profissional de Serviços Hospitalares, Função: Fisioterapeuta, pertinente ao Quadro Permanente de Pessoal da Fundação Serviços de Saúde de Mato Grosso do Sul/FUNSAU, por decisão judicial transitada em julgado, proferida no Mandado de Segurança n. 4005469-95.2013.8.12.0000.

**CAMPO GRANDE-MS, 26 DE NOVEMBRO DE 2013.**

**ANDRÉ PUCCINELLI**  
Governador do Estado

**DECRETO "P" n. 4.726, DE 26 DE NOVEMBRO DE 2013.**

O GOVERNADOR DO ESTADO DE MATO GROSSO DO SUL, no uso de suas atribuições legais, resolve:

**TORNAR SEM EFEITO**, sub judice, o Decreto "P" n. 4.778, de 26 de novembro de 2012, publicado no Diário Oficial n. 8.323, de 29 de novembro de 2012, que suspendeu os efeitos do Decreto "P" n. 2.662, de 27 de junho de 2012, pertinentes ao candidato MARCIO ALVES HIGA, classificado em 2º lugar, cargo Profissional de Serviços Hospitalares, Função: Médico Intensivista Pediátrico, pertinente ao Quadro Permanente de Pessoal da Fundação Serviços de Saúde de Mato Grosso do Sul/FUNSAU, e o Edital n. 18/2012- SAD/SES/MS do Concurso Público de Provas e Títulos - SAD/SES/2011, para Ingresso no Quadro Permanente de Pessoal do Poder Executivo SES/HRMS/AGEPEN, publicado no Diário Oficial n. 8.366, de 4 de fevereiro de 2013 que o convocou para Inspeção Médica e Posse no dia 14 de fevereiro de 2013, por decisão judicial proferida no acórdão do Mandado de Segurança n. 1600160-28.2012.8.12.0000.

**CAMPO GRANDE-MS, 26 DE NOVEMBRO DE 2013.**

**ANDRÉ PUCCINELLI**  
Governador do Estado

**DECRETO "P" n. 4.727, DE 26 DE NOVEMBRO DE 2013.**

O GOVERNADOR DO ESTADO DE MATO GROSSO DO SUL, no uso de suas atribuições legais, resolve:

**EXONERAR**, a pedido, WELITON JUNIOR DA ROCHA do cargo em comissão de Gestão Intermediária e Assistência, símbolo DGA-6, na Secretaria de Estado de Trabalho e Assistência Social, no município de Itaquiraí/MS, reconduzindo-o, se for o caso, ao respectivo cargo efetivo do Quadro Permanente de Pessoal do Poder Executivo Estadual, a contar de 8 de novembro de 2013.

**CAMPO GRANDE-MS, 26 DE NOVEMBRO DE 2013.**

**ANDRÉ PUCCINELLI**  
Governador do Estado

**DECRETO "P" n. 4.728, DE 26 DE NOVEMBRO DE 2013.**

O GOVERNADOR DO ESTADO DE MATO GROSSO DO SUL, no uso de suas atribuições legais, resolve:

**REDISTRIBUIR** os servidores abaixo relacionados, ocupantes do cargo de Assistente de Serviços de Saúde I, função Técnico de Enfermagem, da Secretaria de Estado de Saúde para a Fundação Serviços de Saúde de Mato Grosso do Sul, para ajustamento do Quadro de Pessoal, com fulcro no art. 62, § 1º, da Lei n. 1.102, de 10 de outubro de 1990, e art. 17 da Lei n. 2.065, de 29 de dezembro de 1990, com validade a partir de 1º de dezembro de 2013 (Processo n. 13/000948/2013):

Prontuário n.	Servidor
10013101	Angelica Ocampos
10013291	Bruna Barbosa Maguim Morilo
10013371	José João de Souza Neto
10013021	Renata Martins de Castro

**CAMPO GRANDE-MS, 26 DE NOVEMBRO DE 2013.**

**ANDRÉ PUCCINELLI**  
Governador do Estado

**DECRETO "P" n. 4.729, DE 26 DE NOVEMBRO DE 2013.**

O GOVERNADOR DO ESTADO DE MATO GROSSO DO SUL, no uso de suas atribuições legais, resolve:

**REVOGAR** o afastamento para exercício do mandato classista autorizado ao servidor ADEMIR FRANCO DA SILVA, prontuários n. 31581 e n. 31582, ocupante dos cargos de Professor, classe F, nível III, código 1575, e classe F, nível III, código 1575, respectivamente, pertencente ao Quadro Permanente de Pessoal do Estado de Mato Grosso do Sul, lotado na Secretaria de Estado de Educação, efetuado por meio do Decreto "P" n. 2.728, de 9 de julho de 2013, publicado no Diário Oficial n. 8.470, de 11 de julho de 2013, com validade a contar de 2 de outubro de 2013 (Processo n. 29/026637/2009).

**CAMPO GRANDE-MS, 26 DE NOVEMBRO DE 2013.**

**ANDRÉ PUCCINELLI**  
Governador do Estado



**DECRETO "P" n. 4.730, DE 26 DE NOVEMBRO DE 2013.**

O **GOVERNADOR DO ESTADO DE MATO GROSSO DO SUL**, no uso de suas atribuições legais, resolve:

**AUTORIZAR** o afastamento do servidor JAIR GRECO, prontuários n. 6564291 e n. 6564292, ocupante dos cargos de Professor, classe C, nível III, código 1515 e classe D, nível III, código 1535 e, respectivamente, pertencente ao Quadro Permanente de Pessoal do Estado de Mato Grosso do Sul, lotado na Secretaria de Estado de Educação, para exercício do Mandato Classista no Sindicato Municipal dos Trabalhadores em Educação de Glória de Dourados SIMTED/MS, com fulcro no art. 156, inciso III, alínea "a" da Lei n. 1.102, de 10 de outubro de 1990, combinado com o art. 1º, inciso III, alínea "a", do Decreto n. 11.263, de 18 de junho de 2003, no período de 19 de agosto de 2013 a 18 de agosto de 2016 (Processo n. 29/040607/2013).

**CAMPO GRANDE-MS, 26 DE NOVEMBRO DE 2013.**

**ANDRÉ PUCCINELLI**  
Governador do Estado

**DECRETO "P" n. 4.731, DE 26 DE NOVEMBRO DE 2013.**

O **GOVERNADOR DO ESTADO DE MATO GROSSO DO SUL**, no uso de suas atribuições legais, resolve:

**AUTORIZAR** o afastamento da servidora ARLENE TEREZINHA SILVA FRANÇA CAVALVANTE, prontuário n. 8014611, ocupante do cargo de Gestor Sócio-Organizacional Rural, classe B, nível III, código 46062, pertencente ao Quadro Permanente de Pessoal do Estado de Mato Grosso do Sul, lotada na Agência de Desenvolvimento Agrário e Extensão Rural, para exercício do Mandato Eletivo de Vereador, no município de Japorã/MS, sem ônus para o órgão de origem, com fulcro no inciso III, do art. 38, da Constituição Federal, combinado com o art. 158, da Lei n. 1.102, de 10 de outubro de 1990, e art. 6º e 28 da Lei n. 3.150, de 22 de dezembro de 2005, com redação dada pela Lei n. 3.545, de 17 de julho de 2008, no período de 1º de janeiro de 2013 a 31 de dezembro de 2014 (Processo n. 21/500988/2013).

**CAMPO GRANDE-MS, 26 DE NOVEMBRO DE 2013.**

**ANDRÉ PUCCINELLI**  
Governador do Estado

**DECRETO "P" n. 4.732, DE 26 DE NOVEMBRO DE 2013.**

O **GOVERNADOR DO ESTADO DE MATO GROSSO DO SUL**, no uso de suas atribuições legais, resolve:

**CONCEDER** auxílio-invalidez a ELIZEU ALVES MOTA, prontuário n. 33013891, cargo de Técnico Penitenciário, função Agente Penitenciário, código 50042, beneficiário da AGEPREV, com fulcro no art. 39 da Lei n. 3.150, de 22 de dezembro de 2005, combinado com o Decreto n. 13.417, de 16 de maio de 2012, com validade a contar de 26 de setembro de 2013 (Processo n. 13/502063/2013).

**CAMPO GRANDE-MS, 26 DE NOVEMBRO DE 2013.**

**ANDRÉ PUCCINELLI**  
Governador do Estado

**DECRETO "P" n. 4.733, DE 26 DE NOVEMBRO DE 2013.**

O **GOVERNADOR DO ESTADO DE MATO GROSSO DO SUL**, no uso de suas atribuições legais, resolve:

**CONCEDER** abono de permanência à servidora CÉLIA REGINA MONREAL, prontuário n. 6027871, ocupante do cargo de Agente de Polícia Judiciária, função Investigador de Polícia Judiciária, Classe Especial, símbolo POC/200/221/B5, código 27010, pertencente ao Quadro Permanente de Pessoal do Estado de Mato Grosso do Sul, lotada na Secretaria de Estado de Justiça e Segurança Pública, com fulcro no § 19 do art. 40 da Constituição Federal, combinado com a Lei Complementar Federal n. 51, de 20 de dezembro de 1985, e Decisão PGE/MS/GAB n. 603, de 14 de setembro de 2011, com validade a contar de 12 de novembro de 2013 (Processo n. 31/201305/2013).

**CAMPO GRANDE-MS, 26 DE NOVEMBRO DE 2013.**

**ANDRÉ PUCCINELLI**  
Governador do Estado

**DECRETO "P" n. 4.734, DE 26 DE NOVEMBRO DE 2013.**

O **GOVERNADOR DO ESTADO DE MATO GROSSO DO SUL**, no uso de suas atribuições legais, resolve:

**CONCEDER** abono de permanência aos servidores abaixo relacionados, pertencentes ao Quadro Permanente de Pessoal do Estado de Mato Grosso do Sul, lotados na Secretaria de Estado de Educação, com fulcro no § 19 do art. 40 da Constituição Federal, combinado com o art. 75 da Lei n. 3.150, de 22 de dezembro de 2005, art. 10 da Lei n. 2.964, de 23 de dezembro de 2004, e Resolução SEGES n. 373/2005, de 19 de maio de 2005:

Prontuário n.	Servidor	Cargo	Validade	Processo n.
2867611	Edson Granato	Professor	30/9/2013	29/038831/13
1433242	Margareth de Faria Gonçalves	Especialista de Educação	1º/10/2013	29/025524/11
1642751	Maria Luiza Yonamine	Gestor de Atividades Educacionais	5/11/2013	29/042763/13
1669101	Maria Regina Garcia da Silva	Assistente de Atividades Educacionais	19/10/2013	29/035349/12
3432001	Sandra Rosani Martins Alcântara	Professor	12/8/2013	29/040018/13
3432002	Sandra Rosani Martins Alcântara	Professor	18/9/2013	29/040018/13

**CAMPO GRANDE-MS, 26 DE NOVEMBRO DE 2013.**

**ANDRÉ PUCCINELLI**  
Governador do Estado

**DECRETO "P" n. 4.735, DE 26 DE NOVEMBRO DE 2013.**

O **GOVERNADOR DO ESTADO DE MATO GROSSO DO SUL**, no uso de suas atribuições legais, resolve:

**CONCEDER** abono de permanência ao servidor GILMAR BORGES DO AMARAL, prontuário n. 34633031, ocupante do cargo de Fiscal Estadual Agropecuário, classe G, nível VII, código 48027, pertencente ao Quadro Permanente de Pessoal do Estado de Mato Grosso do Sul, lotado na Agência Estadual de Defesa Sanitária Animal e Vegetal, com fulcro no § 1º do art. 3º da Emenda Constitucional n. 41, de 19 de dezembro de 2003, combinado com o art. 40, § 19 da Constituição Federal, art. 10, §§ 4º e 5º da Lei n. 2.964, de 23 de dezembro de 2004, art. 75, §§ 1º a 3º, da Lei n. 3.150, de 22 de dezembro de 2005, e Resolução SEGES n. 373/2005, de 19 de maio de 2005, com validade a contar de 29 de outubro de 2010 (Processo n. 21/201542/2013).

**CAMPO GRANDE-MS, 26 DE NOVEMBRO DE 2013.**

**ANDRÉ PUCCINELLI**  
Governador do Estado

**DECRETO "P" n. 4.736, DE 26 DE NOVEMBRO DE 2013.**

O **GOVERNADOR DO ESTADO DE MATO GROSSO DO SUL**, no uso de suas atribuições legais, resolve:

**CONCEDER** abono de permanência à servidora MARIA DE LOURDES OSHIRO, prontuário n. 5615501, ocupante do cargo de Especialista de Serviços de Saúde, função Analista de Desenvolvimento Profissional, classe D, código 94029, pertencente ao Quadro Permanente de Pessoal do Estado de Mato Grosso do Sul, lotada na Secretaria de Estado de Saúde, com fulcro no § 1º do art. 3º da Emenda Constitucional n. 41, de 19 de dezembro de 2003, combinado com os art. 71 e 75, ambos da Lei n. 3.150, de 22 de dezembro de 2005, com validade a contar de 20 de agosto de 2013 (Processo n. 27/003150/2013).

**CAMPO GRANDE-MS, 26 DE NOVEMBRO DE 2013.**

**ANDRÉ PUCCINELLI**  
Governador do Estado

**DECRETO "P" n. 4.737, DE 26 DE NOVEMBRO DE 2013.**

O **GOVERNADOR DO ESTADO DE MATO GROSSO DO SUL**, no uso de suas atribuições legais, resolve:

**DECLARAR** estáveis no serviço público as servidoras abaixo relacionadas, pertencentes ao Quadro Permanente de Pessoal do Estado de Mato Grosso do Sul, lotadas na Agência Estadual de Administração do Sistema Penitenciário, atendidos os requisitos de tempo de serviço e de avaliação satisfatória no período de Estágio Probatório, com fulcro nos art. 38, §§ 1º e 2º, combinado com o art. 39, ambos da Lei n. 1.102, de 10 de outubro de 1990, e art. 33 do Decreto n. 12.125, de 18 de julho de 2006:

Prontuário n.	Servidora	Cargo	Função	Validade a contar de	Processo n.
9630621	Claudia Maria Martins de Almeida Garces	Técnico Penitenciário	Agente Penitenciário	14/10/2013	31/600649/13
9634101	Irene Maria de Almeida Ibrahim Campos	Técnico Penitenciário	Agente Penitenciário	28/10/2013	31/600694/13

**CAMPO GRANDE-MS, 26 DE NOVEMBRO DE 2013.**

**ANDRÉ PUCCINELLI**  
Governador do Estado

**DECRETO "P" n. 4.738, DE 26 DE NOVEMBRO DE 2013.**

O **GOVERNADOR DO ESTADO DE MATO GROSSO DO SUL**, no uso de suas atribuições legais, resolve:

**DECLARAR** estável no serviço público o servidor EMERSON COSTA MACHADO, prontuário n. 9443941, ocupante do cargo de Gestor de Desenvolvimento Rural, função Gestor de Desenvolvimento Rural, classe A, nível I, código 46060, pertencente ao Quadro Permanente de Pessoal do Estado de Mato Grosso do Sul, lotado na Agência de Desenvolvimento Agrário e Extensão Rural, atendidos os requisitos de tempo de serviço e de avaliação satisfatória no período de Estágio Probatório, com fulcro nos art. 38, §§ 1º e 2º, combinado com o art. 39, ambos da Lei n. 1.102, de 10 de outubro de 1990, e art. 33 do Decreto n. 12.125, de 18 de julho de 2006, com validade a contar de 15 de setembro de 2013 (Processo n. 21/501691/2009).

**CAMPO GRANDE-MS, 26 DE NOVEMBRO DE 2013.**

**ANDRÉ PUCCINELLI**  
Governador do Estado

**DECRETO "P" n. 4.739, DE 26 DE NOVEMBRO DE 2013.**

O **GOVERNADOR DO ESTADO DE MATO GROSSO DO SUL**, no uso de suas atribuições legais, resolve:

**DECLARAR** estável no serviço público a servidora ETELVINA TELCH SACHINI, prontuário n. 9610941, ocupante do cargo de Assistente de Serviços de Saúde I, função Técnico de Enfermagem, classe A, código 94047, pertencente ao Quadro Permanente de Pessoal do Estado de Mato Grosso do Sul, lotada na Secretaria de Estado de Saúde, atendidos os requisitos de tempo de serviço e de avaliação satisfatória no período de Estágio Probatório, com fulcro nos art. 38, §§ 1º e 2º, combinado com o art. 39, ambos da Lei n. 1.102, de 10 de outubro de 1990, e art. 33 do Decreto n. 12.125, de 18 de julho de 2006, com validade a contar de 21 de julho de 2013 (Processo n. 27/002882/2010).

**CAMPO GRANDE-MS, 26 DE NOVEMBRO DE 2013.**

**ANDRÉ PUCCINELLI**  
Governador do Estado

**DECRETO "P" n. 4.740, DE 26 DE NOVEMBRO DE 2013.**

O **GOVERNADOR DO ESTADO DE MATO GROSSO DO SUL**, no uso de suas atribuições legais, resolve:

**DECLARAR** estável no serviço público a servidora RAQUEL SIMEIA LOPES DOS PASSOS, prontuário n. 9614691, ocupante do cargo de Gestor de Atividades de Desenvolvimento Socioeconômico, função Gestor de Atividades do Turismo, classe A, código 34019, pertencente ao Quadro Permanente de Pessoal do Estado de Mato Grosso do Sul, lotada na Fundação de Turismo de Mato Grosso do Sul, atendidos os requisitos de tempo de serviço e de avaliação satisfatória no período de Estágio Probatório, com fulcro nos art. 38, §§ 1º e 2º, combinado com o art. 39, ambos da Lei n. 1.102, de 10 de outubro de 1990, e art. 33 do Decreto n. 12.125, de 18 de julho de 2006, com validade a contar de 2 de setembro de 2013 (Processo n. 21/400123/2013).

**CAMPO GRANDE-MS, 26 DE NOVEMBRO DE 2013.**

**ANDRÉ PUCCINELLI**  
Governador do Estado

**DECRETO "P" n. 4.741, DE 26 DE NOVEMBRO DE 2013.**

O **GOVERNADOR DO ESTADO DE MATO GROSSO DO SUL**, no uso de suas atribuições legais, resolve:

**CONCEDER** aposentadoria voluntária ao servidor JORGE RIBEIRO DOS SANTOS, prontuário n. 1133361, ocupante do cargo de Assistente de Serviços Operacionais, função Agente Condutor de Veículos I, classe F, código 47254, pertencente ao Quadro Permanente de Pessoal do Estado de Mato Grosso do Sul, lotado na Secretaria de Estado de Educação, com fulcro no art. 72 e parágrafo único da Lei n. 3.150, de 22 de dezembro de 2005, e na inatividade perceberá proventos integrais (Processo n. 29/032312/2013).

**CAMPO GRANDE-MS, 26 DE NOVEMBRO DE 2013.**

**ANDRÉ PUCCINELLI**  
Governador do Estado

**DECRETO "P" n. 4.742, DE 26 DE NOVEMBRO DE 2013.**

O **GOVERNADOR DO ESTADO DE MATO GROSSO DO SUL**, no uso de suas atribuições legais, resolve:

**CONCEDER** aposentadoria voluntária ao servidor JOSÉ RODRIGUES MARIA, prontuário n. 33027501, ocupante do cargo de Técnico Penitenciário, função Gestor Penitenciário, classe G, código 50006, pertencente ao Quadro Permanente de Pessoal do Estado de Mato Grosso do Sul, lotado na Agência Estadual de Administração do Sistema Penitenciário, com fulcro no art. 72 e parágrafo único da Lei n. 3.150, de 22 de dezembro de 2005, e na inatividade perceberá proventos integrais (Processo n. 31/600713/2013).

**CAMPO GRANDE-MS, 26 DE NOVEMBRO DE 2013.**

**ANDRÉ PUCCINELLI**  
Governador do Estado

**DECRETO "P" n. 4.743, DE 26 DE NOVEMBRO DE 2013.**

O **GOVERNADOR DO ESTADO DE MATO GROSSO DO SUL**, no uso de suas atribuições legais, resolve:

**CONCEDER** aposentadoria voluntária ao servidor JOSÉ SOARES AYALA, prontuário n. 37089341, categoria funcional Agente de Atividades de Trânsito, cargo Agente de Atividades de Trânsito, classe G, código 83034, pertencente ao Quadro Suplementar de Pessoal do Estado de Mato Grosso do Sul, lotado no Departamento Estadual de Trânsito de Mato Grosso do Sul, com fulcro no art. 73 e art. 78, ambos da Lei n. 3.150, de 22 de dezembro de 2005, e na inatividade perceberá proventos integrais (Processo n. 31/705386/2013).

**CAMPO GRANDE-MS, 26 DE NOVEMBRO DE 2013.**

**ANDRÉ PUCCINELLI**  
Governador do Estado

**DECRETO "P" n. 4.744, DE 26 DE NOVEMBRO DE 2013.**

O **GOVERNADOR DO ESTADO DE MATO GROSSO DO SUL**, no uso de suas atribuições legais, resolve:

**CONCEDER** aposentadoria voluntária ao servidor JOSÉ WAGNER DE OLIVEIRA, prontuário n. 4408091, ocupante do cargo de Especialista de Serviços de Saúde, função Odontólogo, classe E, código 94041, pertencente ao Quadro Suplementar de Pessoal do Estado de Mato Grosso do Sul, lotado na Secretaria de Estado de Saúde, com fulcro no art. 72 e parágrafo único da Lei n. 3.150, de 22 de dezembro de 2005, e na inatividade perceberá proventos integrais (Processo n. 27/003606/2013).

**CAMPO GRANDE-MS, 26 DE NOVEMBRO DE 2013.**

**ANDRÉ PUCCINELLI**  
Governador do Estado

**DECRETO "P" n. 4.745, DE 26 DE NOVEMBRO DE 2013.**

O **GOVERNADOR DO ESTADO DE MATO GROSSO DO SUL**, no uso de suas atribuições legais, resolve:

**CONCEDER** aposentadoria voluntária à servidora LUIZA MARIA MIRANDA BALBUENA DA SILVA, prontuário n. 5817801, ocupante do cargo Especialista de Educação, classe D, nível II, código 1365, pertencente ao Quadro Permanente de Pessoal do Estado de Mato Grosso do Sul, lotada na Secretaria de Estado de Educação, com fulcro no art. 73 e art. 78, ambos da Lei n. 3.150, de 22 de dezembro de 2005, e na inatividade perceberá proventos integrais (Processo n. 29/012449/2012).

**CAMPO GRANDE-MS, 26 DE NOVEMBRO DE 2013.**

**ANDRÉ PUCCINELLI**  
Governador do Estado

**DECRETO "P" n. 4.746, DE 26 DE NOVEMBRO DE 2013.**

O **GOVERNADOR DO ESTADO DE MATO GROSSO DO SUL**, no uso de suas atribuições legais, resolve:

**CONCEDER** aposentadoria voluntária à servidora MARLY DIAS VELASCO, prontuário n. 1762301, ocupante do cargo Assistente de Atividades Educacionais, classe F, nível VII, código 25000, pertencente ao Quadro Permanente de Pessoal do Estado de Mato Grosso do Sul, lotada na Secretaria de Estado de Educação, com fulcro no art. 73 e art. 78, ambos da Lei n. 3.150, de 22 de dezembro de 2005, e na inatividade perceberá proventos integrais (Processo n. 29/038401/2013).

**CAMPO GRANDE-MS, 26 DE NOVEMBRO DE 2013.**

**ANDRÉ PUCCINELLI**  
Governador do Estado

**DECRETO "P" n. 4.747, DE 26 DE NOVEMBRO DE 2013.**

O **GOVERNADOR DO ESTADO DE MATO GROSSO DO SUL**, no uso de suas atribuições legais, resolve:

**CONCEDER** aposentadoria voluntária à servidora ROSANGELA SCARIN DE OLIVEIRA, prontuário n. 2120831, ocupante do cargo de Assistente de Atividades Educacionais, classe F, nível VII, código 25000, pertencente ao Quadro Permanente de Pessoal do Estado de Mato Grosso do Sul, lotada na Secretaria de Estado de Educação, com fulcro no art. 73 e art. 78, ambos da Lei n. 3.150, de 22 de dezembro de 2005, e na inatividade perceberá proventos integrais (Processo n. 29/037889/2013).

**CAMPO GRANDE-MS, 26 DE NOVEMBRO DE 2013.**

**ANDRÉ PUCCINELLI**  
Governador do Estado

**DECRETO "P" n. 4.748, DE 26 DE NOVEMBRO DE 2013.**

O **GOVERNADOR DO ESTADO DE MATO GROSSO DO SUL**, no uso de suas atribuições legais, resolve:

**EXONERAR**, a pedido, JULIANA CAMPOS VERONESI CANTOS do cargo em comissão de Direção-Executiva e Assessoramento, símbolo DGA-3, na Secretaria de Estado de Habitação e das Cidades, reconduzindo-a, se for o caso, ao respectivo cargo efetivo do Quadro Permanente de Pessoal do Estado de Mato Grosso do Sul, com efeito a partir de 26 de novembro de 2013.

**CAMPO GRANDE-MS, 26 DE NOVEMBRO DE 2013.**

**ANDRÉ PUCCINELLI**  
Governador do Estado

**DECRETO "P" n. 4.749, DE 26 DE NOVEMBRO DE 2013.**

O **GOVERNADOR DO ESTADO DE MATO GROSSO DO SUL**, no uso de suas atribuições legais, resolve:

**EXONERAR** ELTON COELHO TOLENTINO do cargo em comissão de Gestão e Assistência, símbolo DGA-5, no Departamento Estadual de Trânsito de Mato Grosso do Sul, na função de Gerente de Agência III no município de Terenos, reconduzindo-o, se for o caso, ao respectivo cargo efetivo do Quadro Permanente de Pessoal do Poder Executivo Estadual, com efeito a partir de 2 de dezembro de 2013.

**CAMPO GRANDE-MS, 26 DE NOVEMBRO DE 2013.**

**ANDRÉ PUCCINELLI**  
Governador do Estado

**DECRETO "P" n. 4.750, DE 26 DE NOVEMBRO DE 2013.**

O **GOVERNADOR DO ESTADO DE MATO GROSSO DO SUL**, no uso de suas atribuições legais, resolve:

**NOMEAR** HELDER NOBORU KASAE para exercer o cargo em comissão de Gestão e Assistência, símbolo DGA-5, no Departamento Estadual de Trânsito de Mato Grosso do Sul, e desempenhar a função de Gerente de Agência III no município de Terenos/MS, em conformidade com o estabelecido na Lei n. 4.197, de 23 de maio de 2012, com efeito a partir de 2 de dezembro de 2013.

**CAMPO GRANDE-MS, 26 DE NOVEMBRO DE 2013.**

**ANDRÉ PUCCINELLI**  
Governador do Estado

**DECRETO "P" n. 4.751, DE 27 DE NOVEMBRO DE 2013.**

O **GOVERNADOR DO ESTADO DE MATO GROSSO DO SUL**, no uso de suas atribuições legais, resolve:

**EXONERAR**, a pedido, DANIEL COSTA REAL do cargo em comissão de Direção Gerencial e Assessoramento, símbolo DGA-2, na função de Diretor da Diretoria de Desenvolvimento do Turismo e Mercado da Fundação de Turismo de Mato Grosso do Sul, reconduzindo-o, se for o caso, ao respectivo cargo efetivo do Quadro Permanente de Pessoal do Poder Executivo Estadual, a contar de 18 de novembro de 2013.

**CAMPO GRANDE-MS, 27 DE NOVEMBRO DE 2013.**

**ANDRÉ PUCCINELLI**  
Governador do Estado

**DECRETO "P" n. 4.752, DE 27 DE NOVEMBRO DE 2013.**

O GOVERNADOR DO ESTADO DE MATO GROSSO DO SUL, no uso de suas atribuições legais, resolve:

**CONCEDER** promoção funcional aos servidores relacionados no anexo único deste Decreto, pertencentes ao Quadro Permanente de Pessoal do Estado de Mato Grosso do Sul, lotados na Agência Estadual de Imprensa Oficial, com fulcro no art. 37 da Lei n. 2.065, de 29 de dezembro de 1999, com redação dada pela Lei n. 2.599, de 26 de dezembro de 2002, combinado com o art. 11 do Decreto n. 11.704, de 22 de outubro de 2004 (Processo n. 13/300023/2013).

**CAMPO GRANDE-MS, 27 DE NOVEMBRO DE 2013.**

**ANDRÉ PUCCINELLI**  
Governador do Estado

**ANEXO ÚNICO DO DECRETO "P" n.4.752, DE 27 DE NOVEMBRO DE 2013.**

<b>Cargo: Técnico de Artes Gráficas</b>				
<b>Função: Assistente de Atividades Gráficas</b>				
Prontuário n.	Servidor	Classe		Validade
		De	Para	
926571	Idenir Medina Ribeiro	E	F	1º/7/2012

<b>Cargo: Técnico de Artes Gráficas</b>				
<b>Função: Desenhista Arte Finalista</b>				
Prontuário n.	Servidor	Classe		Validade
		De	Para	
34018391	Paulo Josué da Silva Paiva	B	C	1º/7/2013

<b>Cargo: Técnico de Artes Gráficas</b>				
<b>Função: Montador de Fotolito</b>				
Prontuário n.	Servidor	Classe		Validade
		De	Para	
34020101	Edval Damascena Farias	B	C	1º/7/2013

<b>Cargo: Agente de Serviços Gráficos</b>				
<b>Função: Agente Auxiliar de Impressão</b>				
Prontuário n.	Servidor	Classe		Validade
		De	Para	
34021771	Antônio Sidrak dos Santos Sobrinho	B	C	1º/7/2013

<b>Cargo: Agente de Serviços Gráficos</b>				
<b>Função: Bloquista Encadernador</b>				
Prontuário n.	Servidor	Classe		Validade
		De	Para	
34021181	Adilson de Oliveira Cardozo	B	C	1º/7/2013
34020701	Agnaldo do Amaral Maia	B	C	1º/7/2013
34022231	Durval Manoel de Oliveira	B	C	1º/7/2013
34020531	Edicrêia Barbosa	B	C	1º/7/2013
34021501	Miguel Angelo Nóbrega Borges	B	C	1º/7/2013
34021421	Régis Glaucir Quadra Vilhagra	B	C	1º/7/2013
34021001	Romildo Ignácio de Lima	B	C	1º/7/2013

<b>Cargo: Agente de Serviços Gráficos</b>				
<b>Função: Impressor I</b>				
Prontuário n.	Servidor	Classe		Validade
		De	Para	
34019011	Tarciso Nóbrega	B	C	1º/7/2013

<b>Cargo: Agente de Serviços Gráficos</b>				
<b>Função: Impressor II</b>				
Prontuário n.	Servidor	Classe		Validade
		De	Para	
34018711	Leonardo Lima dos Santos	B	C	1º/7/2013
36885771	Paulo Eduardo dos Santos	B	C	1º/7/2013

<b>Cargo: Agente de Serviços Gráficos</b>				
<b>Função: Impressor III</b>				
Prontuário n.	Servidor	Classe		Validade
		De	Para	
34018631	Humberto Candido de Rezende	B	C	1º/7/2013

**DECRETO "P" n. 4.753, DE 27 DE NOVEMBRO DE 2013.**

O GOVERNADOR DO ESTADO DE MATO GROSSO DO SUL, no uso de suas atribuições legais, resolve:

**CONCEDER** promoção funcional, por antiguidade, aos servidores relacionados no anexo único deste Decreto, integrantes da Carreira Segurança Patrimonial, pertencentes ao Quadro Permanente de Pessoal do Estado de Mato Grosso do Sul, lotados na Secretaria de Estado de Gestão de Recursos Humanos, com fulcro nos art. 27 e art. 28, inciso I, ambos da Lei n. 3.093, de 1º de novembro de 2005 (Processo n. 47/000169/2013).

**CAMPO GRANDE-MS, 27 DE NOVEMBRO DE 2013.**

**ANDRÉ PUCCINELLI**  
Governador do Estado

**ANEXO ÚNICO DO DECRETO "P" n.4.753, DE 27 DE NOVEMBRO DE 2013.**

<b>Cargo: Agente de Segurança Patrimonial</b>				
Prontuário n.	Servidor	Classe		Validade
		De	Para	
15730391	Aceli Maria da Silva	A	B	1º/7/2013
15634321	Adailton da Silva Moraes	A	B	1º/7/2013
15656991	Adalberto Correa Lopes	A	B	1º/7/2013
15620101	Adalberto Rebelo Neves	A	B	1º/7/2013

Prontuário n.	Servidor	Classe		Validade
		De	Para	
15717291	Adaudo Lucio de Oliveira Rodovalho	A	B	1º/7/2013
15607001	Adeilson Valdez Serpa	A	B	1º/7/2013
15633941	Adelson Silva	A	B	1º/7/2013
15606461	Ademilton Dias Furtado	A	B	1º/7/2013
15603441	Ademir Ramires Medina	A	B	1º/7/2013
15620021	Aderval Pinheiro	A	B	1º/7/2013
15629241	Adilson Larsen	A	B	1º/7/2013
15607861	Adir Areco	A	B	1º/7/2013
15717021	Adriane Kolling Genova	A	B	1º/7/2013
15606701	Adriano Alves Pedrosa	A	B	1º/7/2013
15730471	Agmar Leal da Silva	A	B	1º/7/2013
15626491	Aldeci de Oliveira Siqueira	A	B	1º/7/2013
15610811	Alenilton Pereira Dias	A	B	1º/7/2013
15716211	Alex Silva Ramiro	A	B	1º/7/2013
15600931	Alexsandro Zanan Mauricio	A	B	1º/7/2013
8645361	Alice Zanetti	A	B	1º/7/2013
8716721	Almir Ribeiro de Carvalho	A	B	1º/7/2013
15601581	Alziro Jones Medina Lopes	A	B	1º/7/2013
8666601	Ana Luisa Mourão	A	B	1º/7/2013
15658771	Anderson Antonio da Silva Dias	A	B	1º/7/2013
15628191	Anderson da Luz Moraes	A	B	1º/7/2013
8668221	Anderson Motta de Barros	A	B	1º/7/2013
8668491	Andrea Vedana	A	B	1º/7/2013
15642931	Andreia de Paula	A	B	1º/7/2013
8716561	Angela Maria Aspet	A	B	1º/7/2013
15615531	Ani Márcia Bohrer	A	B	1º/7/2013
15627701	Antonio Carlos Fruto	A	B	1º/7/2013
15737991	Antonio Junio Lopes de Assis	A	B	1º/7/2013
15154031	Antonio Raimundo Zucareli	B	C	1º/7/2013
15658691	Antonio Valteir de Souza	A	B	1º/7/2013
15626301	Aparecido de Araujo	A	B	1º/7/2013
15651331	Aparecido de Souza Oliveira	A	B	1º/7/2013
15632541	Aparecido Lescano Espindola Junior	A	B	1º/7/2013
15658851	Areovaldo Antonio Ramos	A	B	1º/7/2013
8888421	Ariel de Oliveira Araujo	A	B	1º/7/2013
15629401	Arlindo Souza de Oliveira	A	B	1º/7/2013
15601231	Aurélio Carlos de Souza de Oliveira Junior	A	B	1º/7/2013
15721131	Braulio Martinez	A	B	1º/7/2013
15615701	Braulio Regis Elias	A	B	1º/7/2013
8889151	Carlito Alves	A	B	1º/7/2013
8668141	Carlos Alberto Lara Guimaraes	A	B	1º/7/2013
15656301	Carlos Cesar Gimenes	A	B	1º/7/2013
8667921	Cícero Alves da Silva	A	B	1º/7/2013
15729891	Cícero Paulo Barboza Marques	A	B	1º/7/2013
8888691	Claudia Andrea Vieira	A	B	1º/7/2013
15658001	Claudio Lucio Chaves	A	B	1º/7/2013
15642181	Cleber Dias da Silva	A	B	1º/7/2013
15619361	Clecio Isney Gimenes	A	B	1º/7/2013
15608591	Cleudemar Infran Orue	A	B	1º/7/2013
15620531	Cleuma Silva Alegre	A	B	1º/7/2013
15632971	Clodoaldo Emersom Pedrosa Viana	A	B	1º/7/2013
15659071	Conceição Araujo da Silva	A	B	1º/7/2013
15737801	Crencio Grubert Mazina	A	B	1º/7/2013
15660241	Daniel Alexandre Monfardini Moreira	A	B	1º/7/2013
15620701	Daniel Alves dos Santos	A	B	1º/7/2013
15731361	Daniela Cristina Miranda Alvarez	A	B	1º/7/2013
15616261	Daniela Frete Medeiros	A	B	1º/7/2013
15616341	Danilo Reis Batista da Rocha	A	B	1º/7/2013
15530971	David Martins da Silva	A	B	1º/7/2013
15608321	Demar Rosa Fernandes	A	B	1º/7/2013
15605571	Denis Dailton Rodrigues	A	B	1º/7/2013
15629591	Derval José da Silva	A	B	1º/7/2013
15659231	Devanir Aparecido Fernandes	A	B	1º/7/2013
15616501	Diovani Ferreira Ciacci	A	B	1º/7/2013
15620611	Dirceu Correa da Silva	A	B	1º/7/2013
15631901	Domingos Veríssimo Marcos Junior	A	B	1º/7/2013
15717371	Donizete Marques do Rosário	A	B	1º/7/2013
15616421	Dulcileia Borges da Silva	A	B	1º/7/2013
15609131	Edenilson Silveiro dos Santos	A	B	1º/7/2013
15628511	Eder Rodrigo Araujo de Lima	A	B	1º/7/2013
15715831	Eder Ximenes da Fonseca	A	B	1º/7/2013
15621001	Edevaldo Rodrigues Nunes	A	B	1º/7/2013
15617071	Edilete Bogarim dos Santos Medina	A	B	1º/7/2013
15717531	Edinaldo Marques da Silva	A	B	1º/7/2013
15621261	Edna Aparecida de Oliveira Medeiros	A	B	1º/7/2013
15618551	Edna Barboza dos Santos	A	B	1º/7/2013
15716801	Edson Aparecido Bonifacio Subires	A	B	1º/7/2013
15721301	Edson Lopes	A	B	1º/7/2013
15616931	Edson Oliveira de Moraes	A	B	1º/7/2013
15643821	Edson Trajano Silva	A	B	1º/7/2013
15660081	Eduardo Sales Freitas	A	B	1º/7/2013
15626651	Eduardo Valverde	A	B	1º/7/2013
15717451	Elaine Ramos Oliveira	A	B	1º/7/2013
15643231	Elenize Lauro de Arruda Correa	A	B	1º/7/2013
15730041	Eliane da Silva	A	B	1º/7/2013
15601311	Elias Rodrigues Oliveira	A	B	1º/7/2013
15715591	Eliete de Freitas	A	B	1º/7/2013
15617741	Elisangela Dutra	A	B	1º/7/2013
15656561	Elizabeth Ferreira	A	B	1º/7/2013
15601401	Elizeu Rodrigues de Andrade	A	B	1º/7/2013
15738101	Elvio Eduardo Viega Cristaldo	A	B	1º/7/2013
15628001	Elvio Franco	A	B	1º/7/2013

Prontuário n.	Servidor	Classe		Validade
		De	Para	
15628601	Elvis Cesar Carneiro	A	B	19/7/2013
15629911	Elzo Bogarim	A	B	19/7/2013
8633351	Enzo Rufino Leite	A	B	19/7/2013
15716301	Eric de Oliveira Espindola	A	B	19/7/2013
15629081	ErlAnderson Martinez Rodrigues	A	B	19/7/2013
15642421	Eronides Donato Dobbins	A	B	19/7/2013
15718261	Erotides Araujo Soares	A	B	19/7/2013
15609801	Estevão Prudente dos Santos	A	B	19/7/2013
15608241	Eude Costa	A	B	19/7/2013
15617581	Euton Terles dos Santos Lima	A	B	19/7/2013
15729701	Evandro Espindola Eudociak	A	B	19/7/2013
15606971	Ezequias Santana Gomes	A	B	19/7/2013
15634591	Fabiano Martins Libraiz	A	B	19/7/2013
15617151	Fabio Benites Lopes	A	B	19/7/2013
15659581	Fabio Braz Lopes	A	B	19/7/2013
15621691	Fabio Walney Ricaldes Gonçalves	A	B	19/7/2013
8634081	Fabiola Gonçalves Barbosa	A	B	19/7/2013
15632701	Fabício Ferreira dos Santos	A	B	19/7/2013
15632031	Felix Alipio Ayala	A	B	19/7/2013
15642341	Fernanda da Cruz da Mata	A	B	19/7/2013
15641371	Fernando Augusto de Oliveira Massa	A	B	19/7/2013
15641701	Filipe Nogueira Bueno	A	B	19/7/2013
15730631	Flavio Marcel Eckert Cavalheiro	A	B	19/7/2013
15617231	Francileia Patrícia Rodrigues	A	B	19/7/2013
15633511	Francisco Carlos Fava	A	B	19/7/2013
8633431	Francisco Fabio Vannuchi	A	B	19/7/2013
15659151	Gabriel Dias Maximo da Fonseca	A	B	19/7/2013
15635051	Gadriel Ponte de Campos	A	B	19/7/2013
15622581	Gernani Figueiredo de Oliveira	A	B	19/7/2013
15618631	Gesley Ferreira de Brito	A	B	19/7/2013
15658341	Gilberto Ferreira Alves	A	B	19/7/2013
15657531	Giselly Miranda dos Santos	A	B	19/7/2013
8645101	Gislaine Aquino Veron	A	B	19/7/2013
8717291	Gisleide Moraes Salazar	A	B	19/7/2013
15656481	Gleberson Kill	A	B	19/7/2013
8644711	Graziela Colman Pinedo	A	B	19/7/2013
15656801	Greci Tani Giroldo	A	B	19/7/2013
15628431	Helter Bejarano dos Santos	A	B	19/7/2013
15632201	Herivelto do Carmo Moises	A	B	19/7/2013
15659821	Hosana de Araujo Lubacheski do Prado	A	B	19/7/2013
8888851	Humberto dos Santos Afonso	A	B	19/7/2013
8633861	Humberto Nicolau	A	B	19/7/2013
15718421	Indalecia Mendoza Medina	A	B	19/7/2013
8644801	Ines Aparecida Morceli	A	B	19/7/2013
8666951	Inori Aparecido Miranda Romeiro	A	B	19/7/2013
15659401	Isaias Lima de Oliveira	A	B	19/7/2013
8668301	Ivo Dias Flores	A	B	19/7/2013
15612861	Izabelino de Souza	A	B	19/7/2013
15634081	Jackelyne Duarte Maldonado	A	B	19/7/2013
15627031	Jaqueline do Carmo Irala	A	B	19/7/2013
8666521	Jaqueline Freitas Albuquerque	A	B	19/7/2013
15538441	Jean Flavio Franca Soares	A	B	19/7/2013
15731101	Jeferson Camargo Feijo	A	B	19/7/2013
15658261	Jefferson Lima Rodrigues	A	B	19/7/2013
8644551	João da Conceição Lopes	A	B	19/7/2013
15602041	João Filho Rodrigues Peres	A	B	19/7/2013
15627891	João Mota Neto	A	B	19/7/2013
15538871	João Prudencio de Amorim	A	B	19/7/2013
8667251	João Rodrigues de Oliveira	A	B	19/7/2013
15613161	Jobniel Alves Feitosa	A	B	19/7/2013
15717701	Joelson Rosa	A	B	19/7/2013
15639121	Jonas Borges da Silva	A	B	19/7/2013
8941411	Jonathan Reis Batista da Rocha	A	B	19/7/2013
15613321	Jonh Theder Mascena Larroza de Oliveira	A	B	19/7/2013
15633781	José Candido Garcia	A	B	19/7/2013
8645441	José Carlos Lopes de Carvalho	A	B	19/7/2013
15642501	José Euvaldo Vilalba	A	B	19/7/2013
15159771	José Marcelino Melo dos Reis	B	C	19/7/2013
15633861	José Marcos Soares Bezerra	A	B	19/7/2013
15643401	José Martins Vieira	A	B	19/7/2013
15715321	José Pereira dos Santos	A	B	19/7/2013
15633601	José Perpetuo Valhejo de Morais	A	B	19/7/2013
15632111	José Roberto Mansan	A	B	19/7/2013
8970191	José Roberto Santana Leite	A	B	19/7/2013
15613241	José Romildo de Souza	A	B	19/7/2013
15605301	José Rosa da Silva Amorim	A	B	19/7/2013
15628271	José Silva Ramos	A	B	19/7/2013
8716801	Josely Ricardo Oliveira	A	B	19/7/2013
15716991	Josiane Rodrigues Vieira	A	B	19/7/2013
15618391	Josy Aparecida de Souza	A	B	19/7/2013
8793801	Jucelia Vital de Azevedo	A	B	19/7/2013
15658181	Jucilaine Bogarim dos Santos Orue	A	B	19/7/2013
15618121	Juliandressa Aparecida Marques Pinho	A	B	19/7/2013
15631731	Juliano Rodrigues Pereira	A	B	19/7/2013
15607941	Julio Cesar Fernandes	A	B	19/7/2013
8667411	Julio Cesar Medina Ayala	A	B	19/7/2013
15659901	Jurandir Vidal Leite	A	B	19/7/2013
8644631	Katia Vanessa Alves da Silva de Carvalho	A	B	19/7/2013

Prontuário n.	Servidor	Classe		Validade
		De	Para	
15625921	Keila Maria Mathias	A	B	19/7/2013
15730801	Leia Nunes de Carvalho	A	B	19/7/2013
15738291	Leila Aparecida Rodrigues Cheres	A	B	19/7/2013
15614131	Lenilton Garcia Romeiro	A	B	19/7/2013
15642001	Leomar Lara Pretti	A	B	19/7/2013
15718691	Levi Pereira Ramos	A	B	19/7/2013
15656131	Ligia Maria Vasquez Machado	A	B	19/7/2013
15613831	Lilia Josefa Feitosa	A	B	19/7/2013
15607271	Lindomar Reco	A	B	19/7/2013
15613911	Lozane Pereira Vanderlei	A	B	19/7/2013
15738371	Luci Terezinha Zimmermann Costa	A	B	19/7/2013
15643741	Luciana de Jesus Oliveira	A	B	19/7/2013
15613671	Luciana Pereira de Araujo E Silva	A	B	19/7/2013
15629321	Luciano Alves de Lima	A	B	19/7/2013
15613751	Lucidio Pires da Silva Junior	A	B	19/7/2013
8717021	Lucileide da Costa Mendes	A	B	19/7/2013
15602201	Lucimara Siqueira Jara de Souza	A	B	19/7/2013
15627201	Lucineia Barbosa Nogueira	A	B	19/7/2013
15643581	Luiz Carlos da Silva	A	B	19/7/2013
15730121	Luiz Carlos dos Santos Alves	A	B	19/7/2013
15664581	Luiz Claudio Paranhos Neto	A	B	19/7/2013
15601741	Luiz Eduardo Nogueira Aquino	A	B	19/7/2013
15628861	Luiz José dos Santos	A	B	19/7/2013
15731281	Luiz Moises Leandro Antunes	A	B	19/7/2013
15604761	Luiz Nóbrega Aponte	A	B	19/7/2013
15715751	Manasses Rodrigues Boy	A	B	19/7/2013
15633351	Manoel Henrique Valentin	A	B	19/7/2013
15631811	Mara Adriana de Oliveira	A	B	19/7/2013
8888931	Mara Nice Florenciano da Silva	A	B	19/7/2013
15608671	Marcelo Antonio da Silva	A	B	19/7/2013
15718501	Marcelo da Silva Vilhalba	A	B	19/7/2013
15716561	Marcelo de Oliveira Faustino	A	B	19/7/2013
8888501	Marcelo Oliveira de Sa	A	B	19/7/2013
15619871	Marcio Aurélio Anselmo Ataide	A	B	19/7/2013
15718181	Marcio da Silva	A	B	19/7/2013
15642261	Marcio Garcia Macedo	A	B	19/7/2013
15659661	Marcio Rogério Alves de Oliveira	A	B	19/7/2013
8841701	Marcos Antonio Moreira	A	B	19/7/2013
15607511	Marcos Aurélio dos Santos	A	B	19/7/2013
15608831	Marcos Aurélio Rocha da Silva	A	B	19/7/2013
15717611	Marcos dos Santos Brito	A	B	19/7/2013
15614641	Marcos José de Gois	A	B	19/7/2013
15626571	Marcos Tavares da Silva	A	B	19/7/2013
15614991	Marenilma Aparecida Belo Rebelo	A	B	19/7/2013
8632971	Maria Bento Ribeiro	A	B	19/7/2013
15633271	Maria Braga de Souza	A	B	19/7/2013
8716051	Maria de Lourdes Rezeni dos Santos	A	B	19/7/2013
15614481	Maria do Carmo Silva Conde	A	B	19/7/2013
15619441	Maria Elza Lopes Cabral	A	B	19/7/2013
8634161	Maria Lucia Dure	A	B	19/7/2013
8955201	Marilda Maria Vilarouca de Freitas	A	B	19/7/2013
15633001	Mario Bezerra Barreto	A	B	19/7/2013
8668571	Mario Souza Cardoso da Silva	A	B	19/7/2013
15730201	Marlon Erick Quevedo	A	B	19/7/2013
15614721	Mauro Veloso de Oliveira	A	B	19/7/2013
15619951	Michel Zanelato	A	B	19/7/2013
15657291	Michelle Karolline dos Santos Almeida	A	B	19/7/2013
15718001	Mirna Theodoro Zaniboni	A	B	19/7/2013
15619791	Monica Garcia Macedo	A	B	19/7/2013
8842001	Moriele Oliveira Vilela	A	B	19/7/2013
15609481	Murilo Romero Maidana Candado	A	B	19/7/2013
15614301	Mychelen Pereira Wruck	A	B	19/7/2013
15615961	Nedy Cicero dos Santos	A	B	19/7/2013
15660401	Nelson Peres Carneiro	A	B	19/7/2013
15632461	Nereu Martins Batista	A	B	19/7/2013
8648461	Neuza Maria Lima da Silva	A	B	19/7/2013
15657961	Nilceleni Maria Lopes	A	B	19/7/2013
8883701	Nilda Moura Barbosa	A	B	19/7/2013
15717101	Nivaldo dos Santos	A	B	19/7/2013
15629161	Nivaldo Marques da Silva	A	B	19/7/2013
15657021	Norivaldo Rodrigues Teixeira	A	B	19/7/2013
7700271	Odair Gonçalves Mendes	B	C	19/7/2013
15627621	Odete Terezinha Stefanello	A	B	19/7/2013
15724151	Oraldo Belmonte Loubet	A	B	19/7/2013
8633511	Oseas da Silva Filho	A	B	19/7/2013
8841891	Osmar Ferreira Luiz	A	B	19/7/2013
15732921	Oswaldo Pinheiro de Moraes	A	B	19/7/2013
8633601	Patrícia Magalhães Silva	A	B	19/7/2013
15619521	Patrícia Ribeiro Portela	A	B	19/7/2013
15657701	Patrícia Tivoli Correa	A	B	19/7/2013
8716301	Paula Raquel Campiteli	A	B	19/7/2013
8667331	Paulo Roberto da Silva	A	B	19/7/2013
15644391	Paulo Sergio Azambuja de Almeida	A	B	19/7/2013
15603951	Rafael Chedid	A	B	19/7/2013
15642691	Rafael Mendes da Silva	A	B	19/7/2013
8645601	Raqueline Ovelar Soares	A	B	19/7/2013
15604921	Regimar Christian Pavao	A	B	19/7/2013
15153141	Regina Célia Souza Gonçalves	B	C	19/7/2013

Prontuário n.	Servidor	Classe		Validade
		De	Para	
15610141	Regina Ferreira dos Santos	A	B	1º/7/2013
15619101	Regina Maria da Silva	A	B	1º/7/2013
15659741	Regina Martins Amarilha	A	B	1º/7/2013
15622071	Regina Teixeira Neves	A	B	1º/7/2013
15605141	Reginaldo da Rosa Leonel	A	B	1º/7/2013
15643311	Reginaldo Ramalho	A	B	1º/7/2013
15608751	Renato da Rosa Mendes	A	B	1º/7/2013
15610651	Renato Martins Costa	A	B	1º/7/2013
15657611	Renato Neves Preza	A	B	1º/7/2013
15717881	Ricardo Luiz Rodrigues da Rocha	A	B	1º/7/2013
15627541	Roberson Pereira Wruck	A	B	1º/7/2013
15609051	Rodiney Ramires Veron	A	B	1º/7/2013
15641531	Rodolfo Conceição dos Santos	A	B	1º/7/2013
15660321	Rodrigo Alves da Costa	A	B	1º/7/2013
15639201	Rodrigo de Araujo Baruki	A	B	1º/7/2013
15608081	Rogério de Lemos	A	B	1º/7/2013
15730981	Ronaldo Cardoso de Carvalho	A	B	1º/7/2013
15626811	Ronaldo Guarini	A	B	1º/7/2013
15635211	Rondinele Patrício de Oliveira	A	B	1º/7/2013
15619011	Roni Lencina	A	B	1º/7/2013
8716991	Ronilson da Gama Silva	A	B	1º/7/2013
15642771	Roque Canisio Ott	A	B	1º/7/2013
8666281	Rosangela Nascimento Ensigna	A	B	1º/7/2013
8633781	Rosangela Siqueira Pessoa Souza	A	B	1º/7/2013
8716131	Roselete Flores Valensuela	A	B	1º/7/2013
15643901	Sandra Souza da Silva	A	B	1º/7/2013
15657371	Sandro Balejo Cortez	A	B	1º/7/2013
15629671	Sandro Ramos Paiva	A	B	1º/7/2013
8667501	Sebastião de Aquino Fernandes	A	B	1º/7/2013
15618041	Selma Luiza Ferreira	A	B	1º/7/2013
15656721	Sidney Gimeses Sesper	A	B	1º/7/2013
8644981	Silvana de Macedo Cacador	A	B	1º/7/2013
15609641	Silvio Ledesma Chaves	A	B	1º/7/2013
8666441	Simei Silva Neto	A	B	1º/7/2013
15622401	Solange Aparecida Leal de Oliveira Barcelo	A	B	1º/7/2013
15615291	Soleandra Aparecida Moreira	A	B	1º/7/2013
15716481	Tania Limonges Diniz	A	B	1º/7/2013
15634911	Valdir Pereira da Silva Junior	A	B	1º/7/2013
8842191	Valeria Antunes Ribeiro	A	B	1º/7/2013
15632891	Valeria Ferreira de Lima	A	B	1º/7/2013
15641961	Valmir das Flores	A	B	1º/7/2013
15738021	Valmir Milanezi	A	B	1º/7/2013
8717101	Valquiria Camargo Pereira	A	B	1º/7/2013
15716051	Vanderlei Almeida de Oliveira	A	B	1º/7/2013
15618711	Vanessa Cristina de Carvalho	A	B	1º/7/2013
8666791	Velania Lacerda Marques de Brito	A	B	1º/7/2013
8783751	Vilma da Silva Nunes	A	B	1º/7/2013
8667171	Vilma Fátima Pereira	A	B	1º/7/2013
15659311	Vinicius Rodrigues da Cruz	A	B	1º/7/2013
8792901	Wagner Araujo do Amaral	A	B	1º/7/2013
15628351	Waldinei Soares de Lima	A	B	1º/7/2013
15715671	Waldiney Moreira do Nascimento	A	B	1º/7/2013
15634671	Welinton de Andrade Jara	A	B	1º/7/2013
15606111	Wewerthon Joaquim Marques Lima	A	B	1º/7/2013
15656641	Zélia Arantes Bueno Moncao	A	B	1º/7/2013

**DECRETO "P" n. 4.754, DE 27 DE NOVEMBRO DE 2013.**

**O GOVERNADOR DO ESTADO DE MATO GROSSO DO SUL**, no uso de suas atribuições legais, resolve:

**RETORNAR**, a pedido, para a reserva remunerada da Polícia Militar do Estado de Mato Grosso do Sul, o Cabo PM LEONÍCIO ALVES DE OLIVEIRA, prontuário n. 20241105, com fundamento no art. 7º, combinado com o art. 54 da Lei Complementar n. 53, de 30 de agosto de 1990, com redação dada pela Lei Complementar n. 127, de 15 de maio de 2008, combinado com o art. 42 da Lei n. 3.150 de 22 de dezembro de 2005, com proventos proporcionais, revogando o Decreto "P" 539, de 29 de março de 2001, publicado no Diário Oficial n. 5.479, de 30 de março de 2001, com validade a partir da data da publicação (Processo n. 31/302506/2013).

**CAMPO GRANDE-MS, 27 DE NOVEMBRO DE 2013.**

**ANDRÉ PUCCINELLI**  
Governador do Estado

**DECRETO "P" n. 4.755, DE 27 DE NOVEMBRO DE 2013.**

**O GOVERNADOR DO ESTADO DE MATO GROSSO DO SUL**, no uso de suas atribuições legais, resolve:

**REFORMAR**, ex officio, o Cabo PM ADMIR ASSYRES RODRIGUES, prontuário n. 20418801, com fundamento no art. 31, e art. 42 da Lei n. 3.150, de 22 de dezembro de 2005, combinado com o art. 86, inciso II, art. 94 e art. 95, inciso VI, todos da Lei Complementar n. 53, de 30 de agosto de 1990, combinado com o art. 31 e art. 42 ambos da Lei 3.150, de 22 de dezembro de 2005, e na inatividade perceberá proventos proporcionais (Processo n. 31/303000/2013).

**CAMPO GRANDE-MS, 27 DE NOVEMBRO DE 2013.**

**ANDRÉ PUCCINELLI**  
Governador do Estado

**DECRETO "P" n. 4.756, DE 27 DE NOVEMBRO DE 2013.**

**O GOVERNADOR DO ESTADO DE MATO GROSSO DO SUL**, no uso de suas atribuições legais, resolve:

**REFORMAR**, ex officio, o Cabo PM RR AIRTON JULIO, prontuário n. 20005981, com fundamento no art. 94, e art. 95, inciso I, letra "c", todos da Lei Complementar n. 53, de 30 de agosto de 1990, com redação dada pela Lei Complementar n. 123, de 20 de dezembro de 2007, e na inatividade perceberá proventos integrais (Processo n. 31/303150/2013).

**CAMPO GRANDE-MS, 27 DE NOVEMBRO DE 2013.**

**ANDRÉ PUCCINELLI**  
Governador do Estado

**DECRETO "P" n. 4.757, DE 27 DE NOVEMBRO DE 2013.**

**O GOVERNADOR DO ESTADO DE MATO GROSSO DO SUL**, no uso de suas atribuições legais, resolve:

**REFORMAR**, ex officio, o Cabo PM RR DEVARCI DA SILVA, prontuário n. 20214391, com fundamento no art. 94, e art. 95, inciso I, letra "c", todos da Lei Complementar n. 53, de 30 de agosto de 1990, com redação dada pela Lei Complementar n. 123, de 20 de dezembro de 2007, e na inatividade perceberá proventos integrais (Processo n. 31/302716/2013).

**CAMPO GRANDE-MS, 27 DE NOVEMBRO DE 2013.**

**ANDRÉ PUCCINELLI**  
Governador do Estado

**DECRETO "P" n. 4.758, DE 27 DE NOVEMBRO DE 2013.**

**O GOVERNADOR DO ESTADO DE MATO GROSSO DO SUL**, no uso de suas atribuições legais, resolve:

**REFORMAR**, ex officio, o Cabo PM RR FRANCISCO BRAUNA, prontuário n. 20287351, com fundamento no art. 94, e art. 95, inciso I, letra "c", todos da Lei Complementar n. 53, de 30 de agosto de 1990, com redação dada pela Lei Complementar n. 123, de 20 de dezembro de 2007, e na inatividade perceberá proventos integrais (Processo n. 31/303184/2013).

**CAMPO GRANDE-MS, 27 DE NOVEMBRO DE 2013.**

**ANDRÉ PUCCINELLI**  
Governador do Estado

**DECRETO "P" n. 4.759, DE 27 DE NOVEMBRO DE 2013.**

**O GOVERNADOR DO ESTADO DE MATO GROSSO DO SUL**, no uso de suas atribuições legais, resolve:

**REFORMAR**, ex officio, o Subtenente PM RR FRANCISCO DIAS NETO, prontuário n. 20118591, com fundamento no art. 94 e art. 95, inciso I, alínea "c", ambos da Lei Complementar n. 53, de 30 de agosto de 1990, com redação dada pela Lei Complementar n. 123, de 20 de dezembro de 2007, e na inatividade perceberá proventos integrais (Processo n. 31/303152/2013).

**CAMPO GRANDE-MS, 27 DE NOVEMBRO DE 2013.**

**ANDRÉ PUCCINELLI**  
Governador do Estado

**DECRETO "P" n. 4.760, DE 27 DE NOVEMBRO DE 2013.**

**O GOVERNADOR DO ESTADO DE MATO GROSSO DO SUL**, no uso de suas atribuições legais, resolve:

**REFORMAR**, ex officio, o Cabo PM RR HUMBERTO ROMEIRO, prontuário n. 20286971, com fundamento no art. 94, e art. 95, inciso I, letra "c", todos da Lei Complementar n. 53, de 30 de agosto de 1990, com redação dada pela Lei Complementar n. 123, de 20 de dezembro de 2007, e na inatividade perceberá proventos integrais (Processo n. 31/303230/2013).

**CAMPO GRANDE-MS, 27 DE NOVEMBRO DE 2013.**

**ANDRÉ PUCCINELLI**  
Governador do Estado

**DECRETO "P" n. 4.761, DE 27 DE NOVEMBRO DE 2013.**

**O GOVERNADOR DO ESTADO DE MATO GROSSO DO SUL**, no uso de suas atribuições legais, resolve:

**REFORMAR**, ex officio, o Cabo PM RR JOÃO RIBEIRO MARTINS, prontuário n. 20139245, com fundamento no art. 94, e art. 95, inciso I, letra "c", todos da Lei Complementar n. 53, de 30 de agosto de 1990, com redação dada pela Lei Complementar n. 123, de 20 de dezembro de 2007, e na inatividade perceberá proventos proporcionais (Processo n. 31/302718/2013).

**CAMPO GRANDE-MS, 27 DE NOVEMBRO DE 2013.**

**ANDRÉ PUCCINELLI**  
Governador do Estado

**DECRETO "P" n. 4.762, DE 27 DE NOVEMBRO DE 2013.**

**O GOVERNADOR DO ESTADO DE MATO GROSSO DO SUL**, no uso de suas atribuições legais, resolve:

**REFORMAR**, ex officio, o 3º Sargento PM RR JOSÉ FRANCISCO DOS SANTOS, prontuário n. 20057271, com fundamento no art. 94, e art. 95, inciso I, letra "c", todos da Lei Complementar n. 53, de 30 de agosto de 1990, com redação dada pela Lei Complementar n. 123, de 20 de dezembro de 2007, e na inatividade perceberá proventos integrais (Processo n. 31/303154/2013).

**CAMPO GRANDE-MS, 27 DE NOVEMBRO DE 2013.**

**ANDRÉ PUCCINELLI**  
Governador do Estado

**DECRETO "P" n. 4.763, DE 27 DE NOVEMBRO DE 2013.**

**O GOVERNADOR DO ESTADO DE MATO GROSSO DO SUL**, no uso de suas atribuições legais, resolve:

**REFORMAR**, ex officio, o Cabo PM RR LUIZ CARLOS SOARES DOS SANTOS, prontuário n. 20288241, com fundamento no art. 94, e art. 95, inciso I, letra "c", todos da Lei Complementar n. 53, de 30 de agosto de 1990, com redação dada pela Lei Complementar n. 123, de 20 de dezembro de 2007, e na inatividade perceberá proventos integrais (Processo n. 31/303205/2013).

**CAMPO GRANDE-MS, 27 DE NOVEMBRO DE 2013.**

**ANDRÉ PUCCINELLI**  
Governador do Estado

**DECRETO "P" n. 4.764, DE 27 DE NOVEMBRO DE 2013.**

**O GOVERNADOR DO ESTADO DE MATO GROSSO DO SUL**, no uso de suas atribuições legais, resolve:

**REFORMAR**, ex officio, o Soldado PM RR JOSÉ RIBAMAR DO AMARAL FILHO, prontuário n. 20283871, com fundamento no art. 94, e art. 95, inciso I, letra "c", todos da Lei Complementar n. 53, de 30 de agosto de 1990, com redação dada pela Lei Complementar n. 123, de 20 de dezembro de 2007, e na inatividade perceberá proventos proporcionais (Processo n. 31/303151/2013).

**CAMPO GRANDE-MS, 27 DE NOVEMBRO DE 2013.**

**ANDRÉ PUCCINELLI**  
Governador do Estado

**DECRETO "P" n. 4.765, DE 27 DE NOVEMBRO DE 2013.**

**O GOVERNADOR DO ESTADO DE MATO GROSSO DO SUL**, no uso de suas atribuições legais, resolve:

**TRANSFERIR**, ex officio, para a reserva remunerada do Corpo de Bombeiro Militar do Estado de Mato Grosso do Sul, o Subtenente BM AJADIL ABADIO SOARES, prontuário n. 22023791, com fulcro no art. 42 da Lei n. 3.150, de 22 de dezembro de 2005, combinado com o art. 86, inciso I, art. 89, inciso II, art. 91, inciso II, letra "a", art. 47, inciso II, e art. 54, todos da Lei Complementar n. 53, de 30 de agosto de 1990, com redação dada pela Lei Complementar n. 127, de 15 de maio de 2008, e na inatividade perceberá proventos integrais (Processo n. 31/503465/2013).

**CAMPO GRANDE-MS, 27 DE NOVEMBRO DE 2013.**

**ANDRÉ PUCCINELLI**  
Governador do Estado

**DECRETO "P" n. 4.766, DE 27 DE NOVEMBRO DE 2013.**

**O GOVERNADOR DO ESTADO DE MATO GROSSO DO SUL**, no uso de suas atribuições legais, resolve:

**TRANSFERIR**, a pedido, para a reserva remunerada da Polícia Militar do Estado de Mato Grosso do Sul, o Cabo PM ALCIDES MARTINS, prontuário n. 20098891, com fulcro no art. 42 da Lei n. 3.150, de 22 de dezembro de 2005, combinado com o art. 86, inciso I, art. 89, inciso I, art. 90, inciso II, e art. 54, todos da Lei Complementar n. 53, de 30 de agosto de 1990, com redação dada pela Lei Complementar n. 127, de 15 de maio de 2008, e na inatividade perceberá proventos proporcionais (Processo n. 31/302597/2013).

**CAMPO GRANDE-MS, 27 DE NOVEMBRO DE 2013.**

**ANDRÉ PUCCINELLI**  
Governador do Estado

**DECRETO "P" n. 4.767, DE 27 DE NOVEMBRO DE 2013.**

**O GOVERNADOR DO ESTADO DE MATO GROSSO DO SUL**, no uso de suas atribuições legais, resolve:

**TRANSFERIR**, a pedido, para a reserva remunerada da Polícia Militar do Estado de Mato Grosso do Sul, o 2º Sargento PM ALDEMIRO DE FREITAS, prontuário n. 20039371, com fulcro no art. 42 da Lei n. 3.150, de 22 de dezembro de 2005, combinado com o art. 86, inciso I, art. 89, inciso I, art. 90, inciso I, letra "a", e art. 54, todos da Lei Complementar n. 53, de 30 de agosto de 1990, combinada com o art. 47, inciso II, com redação dada pela Lei Complementar n. 127, de 15 de maio de 2008, e na inatividade perceberá proventos integrais (Processo n. 31/300855/2013).

**CAMPO GRANDE-MS, 27 DE NOVEMBRO DE 2013.**

**ANDRÉ PUCCINELLI**  
Governador do Estado

**DECRETO "P" n. 4.768, DE 27 DE NOVEMBRO DE 2013.**

**O GOVERNADOR DO ESTADO DE MATO GROSSO DO SUL**, no uso de suas atribuições legais, resolve:

**TRANSFERIR**, ex officio, para a reserva remunerada da Polícia Militar do Estado de Mato Grosso do Sul, o 2º Sargento PM ALOISIO MARTINS FERREIRA FILHO, prontuário n. 20073711, com fulcro no art. 42 da Lei n. 3.150, de 22 de dezembro de 2005, combinado com o art. 86, inciso I, art. 89, inciso II, art. 91, inciso II, letra "a", art. 47, inciso II, e art. 54, todos da Lei Complementar n. 53, de 30 de agosto de 1990, com redação dada pela Lei Complementar n. 127, de 15 de maio de 2008, e na inatividade perceberá proventos integrais (Processo n. 31/302939/2013).

**CAMPO GRANDE-MS, 27 DE NOVEMBRO DE 2013.**

**ANDRÉ PUCCINELLI**  
Governador do Estado

**DECRETO "P" n. 4.769, DE 27 DE NOVEMBRO DE 2013.**

**O GOVERNADOR DO ESTADO DE MATO GROSSO DO SUL**, no uso de suas atribuições legais, resolve:

**TRANSFERIR**, a pedido, para a reserva remunerada do Corpo de Bombeiro Militar do Estado de Mato Grosso do Sul, o 2º Tenente BM JORGE MEDEIROS COSTA, prontuário n. 22047201, com fulcro no art. 42 da Lei n. 3.150, de 22 de dezembro de 2005, combinado com o art. 86, inciso I, art. 89, inciso I, art. 90, inciso I, letra "a", art. 47, inciso II, e art. 54, todos da Lei Complementar n. 53, de 30 de agosto de 1990, com redação dada pela Lei Complementar n. 127, de 15 de maio de 2008, e na inatividade perceberá proventos integrais (Processo n. 31/503446/2013).

**CAMPO GRANDE-MS, 27 DE NOVEMBRO DE 2013.**

**ANDRÉ PUCCINELLI**  
Governador do Estado

**DECRETO "P" n. 4.770, DE 27 DE NOVEMBRO DE 2013.**

**O GOVERNADOR DO ESTADO DE MATO GROSSO DO SUL**, no uso de suas atribuições legais, resolve:

**TRANSFERIR**, a pedido, para a reserva remunerada da Polícia Militar do Estado de Mato Grosso do Sul, o Subtenente PM JOSÉ APARECIDO PEREIRA, prontuário n. 20033501, com fulcro no art. 42 da Lei n. 3.150, de 22 de dezembro de 2005, combinado com o art. 86, inciso I, art. 89, inciso I, art. 90, inciso I, letra "a", e art. 54, todos da Lei Complementar n. 53, de 30 de agosto de 1990, combinada com o art. 47, inciso II, com redação dada pela Lei Complementar n. 127, de 15 de maio de 2008, e na inatividade perceberá proventos integrais (Processo n. 31/302287/2013).

**CAMPO GRANDE-MS, 27 DE NOVEMBRO DE 2013.**

**ANDRÉ PUCCINELLI**  
Governador do Estado

**DECRETO "P" n. 4.771, DE 27 DE NOVEMBRO DE 2013.**

**O GOVERNADOR DO ESTADO DE MATO GROSSO DO SUL**, no uso de suas atribuições legais, resolve:

**TRANSFERIR**, a pedido, para a reserva remunerada da Polícia Militar do Estado de Mato Grosso do Sul, o 3º Sargento PM JOSÉ LUNARDO DA SILVA, prontuário n. 20355881, com fulcro no art. 42 da Lei n. 3.150, de 22 de dezembro de 2005, combinado com o art. 86, inciso I, art. 89, inciso I, art. 90, inciso I, letra "a", e art. 54, todos da Lei Complementar n. 53, de 30 de agosto de 1990, combinada com o art. 47, inciso II, com redação dada pela Lei Complementar n. 127, de 15 de maio de 2008, e na inatividade perceberá proventos integrais (Processo n. 31/302229/2013).

**CAMPO GRANDE-MS, 27 DE NOVEMBRO DE 2013.**

**ANDRÉ PUCCINELLI**  
Governador do Estado

**DECRETO "P" n. 4.772, DE 27 DE NOVEMBRO DE 2013.**

**O GOVERNADOR DO ESTADO DE MATO GROSSO DO SUL**, no uso de suas atribuições legais, resolve:

**TRANSFERIR**, a pedido, para a reserva remunerada da Polícia Militar do Estado de Mato Grosso do Sul, o Cabo PM MARCIO RAMAO PAEZ, prontuário n. 20202971, com fulcro no art. 42 da Lei n. 3.150, de 22 de dezembro de 2005, combinado com o art. 86, inciso I, art. 89, inciso I, art. 90, inciso I, letra "a", e art. 54, todos da Lei Complementar n. 53, de 30 de agosto de 1990, combinada com o art. 47, inciso II, com redação dada pela Lei Complementar n. 127, de 15 de maio de 2008, e na inatividade perceberá proventos integrais (Processo n. 31/001033/2012).

**CAMPO GRANDE-MS, 27 DE NOVEMBRO DE 2013.**

**ANDRÉ PUCCINELLI**  
Governador do Estado

**DECRETO "P" n. 4.773, DE 27 DE NOVEMBRO DE 2013.**

**O GOVERNADOR DO ESTADO DE MATO GROSSO DO SUL**, no uso de suas atribuições legais, resolve:

**TRANSFERIR**, ex officio, para a reserva remunerada da Polícia Militar do Estado de Mato Grosso do Sul, a 3ª Sargento PM SONIA PEREIRA MARTINS BRAGA, prontuário n. 20437931, com fulcro no art. 42 da Lei n. 3.150, de 22 de dezembro de 2005, combinado com o art. 86, inciso I, art. 89, inciso II, art. 91, inciso I, letra "d", art. 47, inciso III, e art. 54, todos da Lei Complementar n. 53, de 30 de agosto de 1990, combinada com a Lei Complementar n. 123, de 20 de dezembro de 2007, e Lei Complementar n. 127, de 15 de maio de 2008, e na inatividade perceberá proventos integrais (Processo n. 31/302994/2013).

**CAMPO GRANDE-MS, 27 DE NOVEMBRO DE 2013.**

**ANDRÉ PUCCINELLI**  
Governador do Estado

**DECRETO "P" n. 4.774, DE 27 DE NOVEMBRO DE 2013.**

O GOVERNADOR DO ESTADO DE MATO GROSSO DO SUL, no uso de suas atribuições legais, resolve:

**TRANSFERIR**, ex officio, para a reserva remunerada da Polícia Militar do Estado de Mato Grosso do Sul, o Soldado PM WELTON ALVES DA SILVA, prontuário n. 20726021, com fulcro no art. 42, e art. 99, da Lei n. 3.150, de 22 de dezembro de 2005, combinado com o art. 86, inciso I, art. 89, inciso II, art. 91, inciso VIII, letra "a", e art. 54, todos da Lei Complementar n. 53, de 30 de agosto de 1990, combinado com o art. 47, inciso II, com redação dada pela Lei Complementar n. 127, de 15 de maio de 2008, e na inatividade perceberá proventos proporcionais (Processo n. 31/300651/2013).

**CAMPO GRANDE-MS, 27 DE NOVEMBRO DE 2013.**

**ANDRÉ PUCCINELLI**  
Governador do Estado

**DECRETO "P" n. 4.775, DE 27 DE NOVEMBRO DE 2013.**

O GOVERNADOR DO ESTADO DE MATO GROSSO DO SUL, no uso de suas atribuições legais, resolve:

**TRANSFERIR**, ex officio, para a reserva remunerada do Corpo de Bombeiro Militar do Estado de Mato Grosso do Sul, o 1º Sargento BM WILSON RAMOS DE OLIVEIRA, prontuário n. 22017631, com fulcro no art. 42 da Lei n. 3.150, de 22 de dezembro de 2005, combinado com o art. 86, inciso I, art. 89, inciso II, art. 91, inciso II, letra "a", art. 47, inciso II, e art. 54, todos da Lei Complementar n. 53, de 30 de agosto de 1990, com redação dada pela Lei Complementar n. 127, de 15 de maio de 2008, e na inatividade perceberá proventos integrais (Processo n. 31/503680/2013).

**CAMPO GRANDE-MS, 27 DE NOVEMBRO DE 2013.**

**ANDRÉ PUCCINELLI**  
Governador do Estado

**DECRETO "P" n. 4.776, DE 28 DE NOVEMBRO DE 2013.**

O GOVERNADOR DO ESTADO DE MATO GROSSO DO SUL, no uso de suas atribuições legais, resolve:

**REVOGAR** os Decretos "P" especificados no quadro, de cedência de servidores para a Prefeitura dos Municípios, com base no Convênio de Municipalização, na parte referente aos servidores abaixo relacionados (Processo n. 13/000087/2011):

Prontuário n.	Nome	Publicação		Validade
		Decreto "P" n.	Diário Oficial n.	
<b>Secretaria Municipal de Saúde de Corumbá</b>				
5150351	Glória Espinosa	1.060, de 28/3/2008	7.187, de 4/4/2008	29/8/2013
<b>Secretaria Municipal de Saúde de Coxim</b>				
514217	Elba Fátima Fernandes de Moura Dutra	2.161, de 26/6/2008	7.241, de 27/6/2008	1º/12/2013
<b>Secretaria Municipal de Saúde de Brasilândia</b>				
3027911	Luzinete Aparecida de Souza	3.449, de 23/8/2013	8.503, de 28/8/2013	15/10/2013
<b>Secretaria Municipal de Saúde de Dourados</b>				
2433961	Zilda Bilheri	1.060, de 28/3/2008	7.187, de 4/4/2008	8/11/2013

**CAMPO GRANDE-MS, 28 DE NOVEMBRO DE 2013.**

**ANDRÉ PUCCINELLI**  
Governador do Estado

**DECRETO "P" n. 4.777, DE 28 DE NOVEMBRO DE 2013.**

O GOVERNADOR DO ESTADO DE MATO GROSSO DO SUL, no uso de suas atribuições legais, resolve:

**COLOCAR** a servidora MARIA DORALINA DA SILVA RODRIGUES ALBUQUERQUE, prontuário n. 15151871, ocupante do cargo de Agente de Segurança Patrimonial, pertencente ao Quadro Permanente de Pessoal do Estado de Mato Grosso do Sul, lotada na Secretaria de Estado de Gestão de Recursos Humanos, à disposição da Assembleia Legislativa de Mato Grosso do Sul, com ônus para a origem, com fulcro no art. 34, da Lei n. 1.102, de 10 de outubro de 1990, combinado com o art. 3º, inciso IV, e observado o art 8º, ambos do Decreto n. 13.658, de 19 de junho de 2013, com efeito a partir da data de publicação até 31 de dezembro de 2013 (Processo n. 13/001280/2013).

**CAMPO GRANDE-MS, 28 DE NOVEMBRO DE 2013.**

**ANDRÉ PUCCINELLI**  
Governador do Estado

**DECRETO "P" n. 4.778, DE 28 DE NOVEMBRO DE 2013.**

O GOVERNADOR DO ESTADO DE MATO GROSSO DO SUL, no uso de suas atribuições legais, resolve:

**TORNAR SEM FEITO** o Decreto "P" n. 4.687, de 22 de novembro de 2013, publicado no Diário Oficial n. 8.563, de 26 de novembro de 2013, que reconduziu representantes para comporem o Conselho Fiscal da Empresa de Gestão de Recursos Minerais, na parte referente a CARLOS ALBERTO DA SILVA SOUZA.

**CAMPO GRANDE-MS, 28 DE NOVEMBRO DE 2013.**

**ANDRÉ PUCCINELLI**  
Governador do Estado

**DECRETO "P" n. 4.779, DE 28 DE NOVEMBRO DE 2013.**

O GOVERNADOR DO ESTADO DE MATO GROSSO DO SUL, no uso de suas atribuições legais, resolve:

**NOMEAR** FÁBIO LIMA PEREIRA para compor o Conselho Fiscal da Empresa de Gestão de Recursos Minerais, como membro suplente, representando a Secretaria de Estado de Administração – SAD, para exercer mandato do biênio 2013/2015, a contar de 26 de novembro de 2013.

**CAMPO GRANDE-MS, 28 DE NOVEMBRO DE 2013.**

**ANDRÉ PUCCINELLI**  
Governador do Estado

**DECRETO "P" n. 4.780, DE 28 DE NOVEMBRO DE 2013.**

O GOVERNADOR DO ESTADO DE MATO GROSSO DO SUL, no uso de suas atribuições legais, resolve:

**DESIGNAR** FRANCISCO LIBÓRIO SILVEIRA, Diretor-Adjunto do Departamento Estadual de Trânsito de Mato Grosso do Sul, para, acumulando suas funções, desempenhar a função de Diretor-Presidente do DETRAN, e como Ordenador de Despesas, nos dias 28 e 29 de novembro de 2013, durante o impedimento do titular Carlos Henrique dos Santos Pereira, com fulcro nos artigos 63 e 64, ambos da Lei n. 1.102, de 10 de outubro de 1990.

**CAMPO GRANDE-MS, 28 DE NOVEMBRO DE 2013.**

**ANDRÉ PUCCINELLI**  
Governador do Estado

**DECRETO "P" n. 4.781, DE 28 DE NOVEMBRO DE 2013.**

O GOVERNADOR DO ESTADO DE MATO GROSSO DO SUL, no uso de suas atribuições legais, resolve:

**EXONERAR** CLAUDECIR BARRETO DA MOTTA do cargo em comissão de Gerência-Executiva e Assessoramento, símbolo DGA-4, na Agência Estadual de Administração do Sistema Penitenciário, reconduzindo-o, se for o caso, ao respectivo cargo efetivo do Quadro Permanente de Pessoal do Estado de Mato Grosso do Sul, com efeito a partir de 1º de dezembro de 2013.

**CAMPO GRANDE-MS, 28 DE NOVEMBRO DE 2013.**

**ANDRÉ PUCCINELLI**  
Governador do Estado

**DECRETO "P" n. 4.782, DE 28 DE NOVEMBRO DE 2013.**

O GOVERNADOR DO ESTADO DE MATO GROSSO DO SUL, no uso de suas atribuições legais, resolve:

**EXONERAR** DIVA DO CARMO AMADO do cargo em comissão de Gestão Intermediária e Assistência, símbolo DGA-6, na Agência Estadual de Administração do Sistema Penitenciário, com efeito a partir de 1º de dezembro de 2013.

**CAMPO GRANDE-MS, 28 DE NOVEMBRO DE 2013.**

**ANDRÉ PUCCINELLI**  
Governador do Estado

**DECRETO "P" n. 4.783, DE 28 DE NOVEMBRO DE 2013.**

O GOVERNADOR DO ESTADO DE MATO GROSSO DO SUL, no uso de suas atribuições legais, resolve:

**NOMEAR** os recursos humanos especificados no quadro abaixo para exercerem cargo em comissão na Agência Estadual de Administração do Sistema Penitenciário, em conformidade com o estabelecido na Lei n. 3.345, de 22 de dezembro de 2006, com efeito a partir de 1º de dezembro de 2013:

Nome	Cargo	Símbolo
Diva do Carmo Amado	Gerência-Executiva e Assessoramento	DGA-4
Angela Maria dos Santos Moreira	Gestão Intermediária e Assistência	DGA-6

**CAMPO GRANDE-MS, 28 DE NOVEMBRO DE 2013.**

**ANDRÉ PUCCINELLI**  
Governador do Estado

**DECRETO "P" n. 4.784, DE 28 DE NOVEMBRO DE 2013.**

O GOVERNADOR DO ESTADO DE MATO GROSSO DO SUL, no uso de suas atribuições legais, resolve:

**REVOGAR** a vacância do servidor VIRGILIO NAPOLEÃO SABINO, prontuário n. 8504891, ocupante do cargo de Técnico Penitenciário, função Agente Penitenciário, classe B, código 50021, pertencente ao Quadro Permanente de Pessoal do Estado de Mato Grosso do Sul, lotado na Agência Estadual de Administração do Sistema Penitenciário, efetuado por meio do Decreto "P" n. 3.397, de 23 de agosto de 2013, publicado no Diário Oficial n. 8.503, de 28 de agosto de 2013, com validade a contar de 8 de novembro de 2013 (Processo n. 31/600845/2013).

**CAMPO GRANDE-MS, 28 DE NOVEMBRO DE 2013.**

**ANDRÉ PUCCINELLI**  
Governador do Estado

**DECRETO "P" n. 4.785, DE 28 DE NOVEMBRO DE 2013.**

O GOVERNADOR DO ESTADO DE MATO GROSSO DO SUL, no uso de suas atribuições legais, resolve:

**RECONDUZIR** o servidor VIRGILIO NAPOLEÃO SABINO, prontuário n. 8504891, classe B, código 50021, para o cargo de Técnico Penitenciário, função Agente Penitenciário, da Agência Estadual de Administração do Sistema Penitenciário, pertencente ao Quadro Permanente de Pessoal do Estado de Mato Grosso do Sul, com fulcro no art. 49, inciso I da Lei n. 1.102, de 10 de outubro de 1990, com validade a partir da data da publicação (Processo n. 31/600845/2013).

**CAMPO GRANDE-MS, 28 DE NOVEMBRO DE 2013.**

**ANDRÉ PUCCINELLI**  
Governador do Estado

**DECRETO "P" n. 4.786, DE 28 DE NOVEMBRO DE 2013.**

O GOVERNADOR DO ESTADO DE MATO GROSSO DO SUL, no uso de suas atribuições legais, resolve:

**CONVOCAR**, para o serviço ativo do Corpo de Bombeiros Militar de Mato Grosso do Sul, o Coronel BM RR AMAURI TEIXEIRA, prontuário n. 22021151, em caráter temporário, junto ao Conselho Estadual Antidrogas, no Ministério Público Estadual, com fulcro no art. 7, inciso I da Lei Complementar n. 53, de 30 de agosto de 1990, com nova redação dada pela Lei Complementar n. 127, de 15 de maio de 2008, tornando sem efeito o Decreto "P" n. 4.678, de 22 de novembro de 2013, publicado no Diário Oficial n. 8.563, de 26 de novembro de 2013 (Processo n. 31/503922/2013).

**CAMPO GRANDE-MS, 28 DE NOVEMBRO DE 2013.**

**ANDRÉ PUCCINELLI**  
Governador do Estado

**DECRETO "P" n. 4.787, DE 28 DE NOVEMBRO DE 2013.**

O GOVERNADOR DO ESTADO DE MATO GROSSO DO SUL, no uso de suas atribuições legais, resolve:

**CONCEDER** aposentadoria voluntária à servidora REGINA HIGA NETO DA SILVEIRA, prontuário n. 3440011, ocupante do cargo de Gestor de Serviços Organizacionais, função Gestor de Recursos Humanos, classe F, código 24020, pertencente ao Quadro Permanente de Pessoal do Estado de Mato Grosso do Sul, lotada na Secretaria de Estado de Administração, com fulcro no art. 72 e parágrafo único da Lei n. 3.150, de 22 de dezembro de 2005, e na inatividade perceberá proventos integrais (Processo n. 13/001196/2013).

**CAMPO GRANDE-MS, 28 DE NOVEMBRO DE 2013.**

**ANDRÉ PUCCINELLI**  
Governador do Estado

**DECRETO "P" n. 4.788, DE 28 DE NOVEMBRO DE 2013.**

O GOVERNADOR DO ESTADO DE MATO GROSSO DO SUL, no uso de suas atribuições legais, resolve:

**CONCEDER** promoção funcional ao servidor ADENIR FERNANDES DA SILVA, prontuário n. 4334541, ocupante do cargo de Professor, classe A, nível II, código 1470, pertencente ao Quadro Suplementar de Pessoal do Estado de Mato Grosso do Sul, lotada na Secretaria de Estado de Educação, para a classe B, com fulcro no art. 29, parágrafo único e art. 30, ambos da Lei Complementar n. 87, de 31 de janeiro de 2000, com validade a contar de 15 de outubro de 2012, para fim de regularização funcional (Processo n. 29/040950/2013).

**CAMPO GRANDE-MS, 28 DE NOVEMBRO DE 2013.**

**ANDRÉ PUCCINELLI**  
Governador do Estado

**DECRETO "P" n. 4.789, DE 28 DE NOVEMBRO DE 2013.**

O GOVERNADOR DO ESTADO DE MATO GROSSO DO SUL, no uso de suas atribuições legais, resolve:

**READAPTAR**, definitivamente, o servidor ELEONIRDO BISCAYA DA SILVA, prontuário n. 625451, ocupante do cargo de Professor, classe D, nível II, código 1530, pertencente ao Quadro Permanente de Pessoal do Estado de Mato Grosso do Sul, lotada na Secretaria de Estado de Educação, na função de Coordenador Pedagógico, com fulcro nos art. 42 e art. 43, inciso II, ambos da Lei n. 1.102, de 10 de outubro de 1990, combinado com o art. 80, inciso I, da Lei Complementar n. 87, de 31 de janeiro de 2000, com redação dada pela Lei Complementar n. 109, de 23 de dezembro de 2004, com validade a contar de 4 de setembro de 2013 (Processo n. 29/044458/2006).

**CAMPO GRANDE-MS, 28 DE NOVEMBRO DE 2013.**

**ANDRÉ PUCCINELLI**  
Governador do Estado

**DECRETO "P" n. 4.790, DE 28 DE NOVEMBRO DE 2013.**

O GOVERNADOR DO ESTADO DE MATO GROSSO DO SUL, no uso de suas atribuições legais, resolve:

**READAPTAR**, definitivamente, as servidoras abaixo relacionadas, pertencentes ao Quadro Permanente de Pessoal do Estado de Mato Grosso do Sul, lotadas na Secretaria de Estado de Educação, em atividades compatíveis com suas capacidades laborais, com fulcro no art. 42 e art. 43, inciso II, ambos da Lei n. 1.102, de 10 de outubro de 1990:

**Cargo: Agente de Atividades Educacionais**

Prontuário n.	Servidora	Função	Validade	Processo n.
7113221	Alminda Teixeira Alves	Agente de Merenda	3/4/2013	29/013402/13
6852081	Anaide Maria dos Santos	Agente de Merenda	23/9/2013	29/038168/12
7034001	Antonia Helena Lima Silva	Agente de Limpeza	5/9/2013	29/096392/08
8405991	Laurinda Ferreira	Agente de Limpeza	25/7/2013	29/032733/13
8250691	Lurdes Ambrosio da Silva	Agente de Merenda	11/9/2013	29/005199/13

**CAMPO GRANDE-MS, 28 DE NOVEMBRO DE 2013.**

**ANDRÉ PUCCINELLI**  
Governador do Estado

**DECRETO "P" n. 4.791, DE 28 DE NOVEMBRO DE 2013.**

O GOVERNADOR DO ESTADO DE MATO GROSSO DO SUL, no uso de suas atribuições legais, resolve:

**READAPTAR**, definitivamente, as servidoras abaixo relacionadas, pertencentes ao Quadro Permanente de Pessoal do Estado de Mato Grosso do Sul, lotadas na Secretaria de Estado de Educação, nas funções e validades especificadas no quadro, com fulcro no art. 42 e art. 43, inciso II, ambos da Lei n. 1.102, de 10 de outubro de 1990:

Prontuário n.	Servidora	Cargo	Função		Validade	Processo n.
			De	Para		
8077701	Antonia Soley de Cordoba	Agente de Atividades Educacionais	Agente de Limpeza	Agente de Inspeção de Alunos	28/8/2013	29/055214/09
8190001	Luzia Carioca da Silva	Agente de Atividades Educacionais	Agente de Limpeza	Agente de Inspeção de Alunos	5/9/2013	29/037805/13

**CAMPO GRANDE-MS, 28 DE NOVEMBRO DE 2013.**

**ANDRÉ PUCCINELLI**  
Governador do Estado

**DECRETO "P" n. 4.792, DE 28 DE NOVEMBRO DE 2013.**

O GOVERNADOR DO ESTADO DE MATO GROSSO DO SUL, no uso de suas atribuições legais, resolve:

**CONCEDER** abono de permanência à servidora CÉLIA MARIA BEZERRA DA SILVA, prontuário n. 2853401, ocupante do cargo de Delegado de Polícia, Primeira Classe, símbolo POC/100/112/B6, código 27001, pertencente ao Quadro Permanente de Pessoal do Estado de Mato Grosso do Sul, lotada na Secretaria de Estado de Justiça e Segurança Pública, com fulcro no § 19 do art. 40 da Constituição Federal, combinado com a Lei Complementar Federal n. 51, de 20 de dezembro de 1985, e Decisão PGE/MS/GAB n. 603, de 14 de setembro de 2011, com validade a contar de 18 de novembro de 2013 (Processo n. 31/201362/2013).

**CAMPO GRANDE-MS, 28 DE NOVEMBRO DE 2013.**

**ANDRÉ PUCCINELLI**  
Governador do Estado

**DECRETO "P" n. 4.793, DE 28 DE NOVEMBRO DE 2013.**

O GOVERNADOR DO ESTADO DE MATO GROSSO DO SUL, no uso de suas atribuições legais, resolve:

**CONCEDER** abono de permanência à servidora LAIR APARECIDA CARDOSO ESPINDOLA, prontuário n. 32537751, ocupante do cargo de Técnico de Nível Superior, função Técnico de Apoio à Educação Superior, UEM/TNS/II/A, código 11011, pertencente ao Quadro Permanente de Pessoal do Estado de Mato Grosso do Sul, lotada na Fundação Universidade Estadual de Mato Grosso do Sul, com fulcro no § 19 do art. 40 da Constituição Federal, acrescentado pela Emenda Constitucional n. 41, de 19 de dezembro de 2003, combinado com o art. 75 da Lei n. 3.150, de 22 de dezembro de 2005, art. 10 da Lei n. 2.964, de 23 de dezembro de 2004, e Resolução SEGES n. 373/2005, de 19 de maio de 2005, com validade a contar de 18 de novembro de 2013 (Processo n. 29/500757/2013).

**CAMPO GRANDE-MS, 28 DE NOVEMBRO DE 2013.**

**ANDRÉ PUCCINELLI**  
Governador do Estado

**DECRETO "P" n. 4.794, DE 28 DE NOVEMBRO DE 2013.**

O GOVERNADOR DO ESTADO DE MATO GROSSO DO SUL, no uso de suas atribuições legais, resolve:

**CONCEDER** abono de permanência aos servidores abaixo relacionados, pertencentes ao Quadro Suplementar de Pessoal do Estado de Mato Grosso do Sul, lotados na Secretaria de Estado de Justiça e Segurança Pública, com fulcro no § 19 do art. 40 da Constituição Federal, combinado com a Lei Complementar Federal n. 51, de 20 de dezembro de 1985 e Decisão PGE/MS/GAB n. 603, de 14 de setembro de 2011:

Prontuário n.	Servidor	Cargo	Validade	Processo n.
4002203	Darilza Campos	Direção e Assistência da Polícia Civil, Agente de Polícia	14/11/2013	31/001237/13
3842243	Gilberto Fernandes de Souza	Direção e Assistência da Polícia Civil, Agente de Polícia	14/11/2013	31/001238/13

**CAMPO GRANDE-MS, 28 DE NOVEMBRO DE 2013.**

**ANDRÉ PUCCINELLI**  
Governador do Estado



**DECRETO "P" n. 4.797, DE 29 DE NOVEMBRO DE 2013.**

O GOVERNADOR DO ESTADO DE MATO GROSSO DO SUL, no uso de suas atribuições legais, resolve:

**CONCEDER** progressão funcional para os níveis constantes no anexo único deste Decreto aos Professores e Especialistas de Educação, pertencentes aos Quadros Permanente e Suplementar de Pessoal do Estado de Mato Grosso do Sul, lotados na Secretaria de Estado de Educação, com fulcro nos art. 25 e 26, ambos da Lei Complementar n. 87, de 31 de janeiro de 2000, regulamentada pelo Decreto n. 12.867, de 16 de dezembro de 2009, conforme especificação constante no quadro (Processo n. 29/043327/2013).

**CAMPO GRANDE-MS, 29 DE NOVEMBRO DE 2013.**

**ANDRÉ PUCCINELLI**  
Governador do Estado

**ANEXO ÚNICO DO DECRETO "P" n. 4.797, DE 29 DE NOVEMBRO DE 2013.**

Prontuário n.	Servidor	Cargo	Classe/Nível	Código	Validade
4749911	Alvara Susi Peixoto Simeí	Professor	E/III	1555	12/10/2013
137301	Ana Lucia Pereira Moraes Waldow	Especialista de Educação	F/II	1395	30/10/2013
358581	Carmem Abadia da Silveira Tinoco	Professor	D/III	1535	2/10/2013
9012371	Ceila Ribas de Paula Rodrigues	Professor	B/III	1495	28/9/2013
9040152	César Henrique Brum Ocampos	Professor	A/IV	1480	23/10/2013
4940891	Clailda Emilia de Oliveira Scheidt	Professor	D/III	1535	22/9/2013
8834502	Claudia Caniver Melo de Aguiar	Professor	A/III	1475	23/10/2013
8976201	Claudia Fernandes Gonçalves Filgueiras	Professor	B/III	1495	26/10/2013
9742691	Cláudio Eduardo Pupim	Professor	A/IV	1480	5/10/2013
8882491	Denise Silva dos Santos	Professor	B/III	1495	20/9/2013
9949871	Dione Neves Galvão	Professor	A/III	1475	12/10/2013
7398801	Elaine Cristina Rodrigues Lima de Abreu	Professor	C/III	1515	6/9/2013
6649951	Fernando Rogério Rodrigues	Professor	D/III	1535	6/9/2013
6649952	Fernando Rogério Rodrigues	Professor	C/III	1515	6/9/2013
8840651	Giselle Vasconcelos dos Santos Ferreira	Professor	B/III	1495	8/9/2013
927701	Ieda Aparecida Alberto Balbino	Professor	F/III	1575	4/9/2013
927702	Ieda Aparecida Alberto Balbino	Professor	E/III	1555	4/9/2013
8803371	Jovania Maran Furtado	Professor	B/III	1495	13/10/2013
8095271	Juarez Rodrigues Alves Junior	Professor	B/III	1495	18/10/2013
8923781	Laura Christina de Carvalho Mattos	Professor	B/III	1495	30/10/2013
9942941	Lea de Castro Baptista	Professor	A/III	1475	26/10/2013
9943081	Leandro Lima Narcizo	Professor	A/III	1475	22/9/2013
6742651	Lilium Cristina Domingues	Professor	D/III	1535	2/10/2013
3312281	Linconi Feitoza de Oliveira	Professor	D/III	1535	23/10/2013
9938591	Lucivany Antonia Berloff Pelozo	Professor	A/III	1475	23/10/2013
9939131	Marcelo Alves da Silva	Professor	A/III	1475	16/10/2013
3344991	Maria Aparecida Nery Spengler	Professor	D/III	1535	11/9/2013
6072661	Maria do Carmo C. da Silva Silva	Professor	E/IV	1560	26/10/2013
7429291	Maria Elenir da Silva	Professor	C/III	1515	4/9/2013
7297791	Melissa Gonçalves	Professor	C/III	1515	4/9/2013
9949101	Mirelle Moreira da Silveira Ottoni	Professor	A/III	1475	28/9/2013
4973711	Nerilda da Costa Franco	Professor	E/III	1555	5/9/2013
9746091	Norilda Siqueira de Oliveira	Professor	A/III	1475	5/10/2013
4298482	Odair Marques Rosa	Especialista de Educação	D/II	1365	23/10/2013
8958062	Patrícia Regina Turmena	Professor	A/III	1475	30/10/2013
7401521	Rosana Alves da Silva	Professor	C/III	1515	28/9/2013
6644301	Tania Nachiro da Silva	Professor	D/III	1535	15/9/2013
8222051	Vânia dos Reis Rodrigues Thome	Professor	B/IV	1500	21/9/2013
8809901	Wagner Silvestre de Oliveira Albiol Garcia	Professor	B/III	1495	18/9/2013

**DECRETO "P" n. 4.798, DE 29 DE NOVEMBRO DE 2013.**

O GOVERNADOR DO ESTADO DE MATO GROSSO DO SUL, no uso de suas atribuições legais, resolve:

**CONCEDER** promoção funcional aos servidores relacionados no anexo único deste Decreto, pertencentes ao Quadro Permanente de Pessoal do Estado de Mato Grosso do Sul, lotados na Agência de Desenvolvimento Agrário e Extensão Rural, com fulcro no art. 37 § 1º da Lei n. 2.065, de 29 de dezembro de 1999, na redação dada pela Lei n. 2.599, de 26 de dezembro de 2002, combinado com o art. 31, Capítulo II, da Lei n. 4.188, de 17 de maio de 2012 (Processo n. 21/501152/2013).

**CAMPO GRANDE-MS, 29 DE NOVEMBRO DE 2013.**

**ANDRÉ PUCCINELLI**  
Governador do Estado

**ANEXO ÚNICO DO DECRETO "P" n. 4.798, DE 29 DE NOVEMBRO DE 2013.**

Prontuário n.	Servidor	Cargo	Classe		Validade
			De	Para	
9447851	Adriano Alvino Schuffner	Técnico de Desenvolvimento Rural	A	B	1º/7/2013
36545241	Agapito Boeira Junior	Técnico de Desenvolvimento Rural	B	C	1º/7/2013
36538201	Agoncilio Correia Barbosa	Agente de Serviços Sócio-Organizacionais	E	F	1º/7/2013
36884701	Alfeu Ohlweiler	Técnico de Desenvolvimento Rural	B	C	1º/7/2013
36867601	Antônio Carlos da Rocha	Técnico de Desenvolvimento Rural	F	G	1º/7/2013
36861911	Antônio Fernandes Dias	Técnico de Desenvolvimento Rural	E	F	1º/7/2013
36874651	Aparecido Donizete C. Jorge	Técnico de Desenvolvimento Rural	D	E	1º/7/2013
36545321	Arnaldo Alves de Oliveira	Técnico de Desenvolvimento Rural	B	C	1º/7/2013
36875621	Carlos Alberto Felix	Técnico de Desenvolvimento Rural	E	F	1º/7/2013
15161081	Carlos Marcel Miranda de	Agente de Serviços Sócio-Organizacionais	B	C	1º/7/2013
36864771	Cleuza Maria Matos Stefanelo	Agente de Serviços Sócio-Organizacionais	F	G	1º/7/2013
36541761	Dema Gomes Ormond	Técnico de Desenvolvimento Rural	B	C	1º/7/2013
36545671	Dirceu Rigo	Técnico de Desenvolvimento Rural	B	C	1º/7/2013
36873171	Eduardo Andrade dos Santos	Técnico de Desenvolvimento Rural	D	E	1º/7/2013
36885851	Elenice Aparecida Barcelos da Silva	Técnico Sócio-Organizacional Rural	B	C	1º/7/2013
36541331	Elisangela Carniel Camil	Gestor Sócio-Organizacional Rural	B	C	1º/7/2013
36524751	Elvia Francisca da Silva	Agente de Serviços Sócio-Organizacionais	C	D	1º/7/2012
36873761	Eurivaldo Borges Ferreira	Técnico de Desenvolvimento Rural	D	E	1º/7/2013
36873681	Gilberto Rodrigues	Técnico de Desenvolvimento Rural	D	E	1º/7/2013
36862211	Hidelbrando Francisco de Oliveira	Técnico de Desenvolvimento Rural	F	G	1º/7/2013
36864691	Iclaides Aparecida Martinho	Técnico Sócio-Organizacional Rural	F	G	1º/7/2013
36864931	Ines Aparecida Monteiro Ortega	Técnico Sócio-Organizacional Rural	F	G	1º/7/2013
7701401	Izabel Antônia Bachega Magela	Agente de Serviços Sócio-Organizacionais	F	G	1º/7/2013
36544191	Jane Cleia Klein Silveira da Silveira	Gestor Sócio-Organizacional Rural	B	C	1º/7/2013
36872441	João Batista de Souza	Técnico de Desenvolvimento Rural	D	E	1º/7/2013
36874061	João Nogueira de Souza	Técnico de Desenvolvimento Rural	D	E	1º/7/2013
9444671	João Paulo Goettens	Técnico de Desenvolvimento Rural	A	B	1º/7/2013
15006431	João Zair Peruzo	Técnico de Desenvolvimento Rural	G	H	1º/7/2013
36867101	Joiil Moreira Marque	Técnico de Desenvolvimento Rural	F	G	1º/7/2013
36884021	José Anísio Viveiros Luz	Técnico de Desenvolvimento Rural	B	C	1º/7/2013
36544511	José Jair Caires	Técnico de Desenvolvimento Rural	B	C	1º/7/2013
36546991	José Lecio Nery de Andrade	Técnico de Desenvolvimento Rural	B	C	1º/7/2013
36866471	José Melo de Carvalho	Técnico de Desenvolvimento Rural	F	G	1º/7/2013
36543201	José Paulino Machado Bueno	Técnico de Desenvolvimento Rural	B	C	1º/7/2013
36547531	José Valentim Sobrinho	Técnico de Desenvolvimento Rural	B	C	1º/7/2013
36881431	José Velasques Rodrigues Neto	Agente de Serviços Sócio-Organizacionais	B	C	1º/7/2013
36549311	Jovelino Alves Caetano	Técnico de Desenvolvimento Rural	B	C	1º/7/2013
36870151	Juraci Antônio de Lima	Agente de Serviços Sócio-Organizacionais	F	G	1º/7/2013
36862641	Lucas Garcez dos Reis Silva	Técnico de Desenvolvimento Rural	F	G	1º/7/2013
36866201	Luiz Carlos Dainezi	Técnico de Desenvolvimento Rural	F	G	1º/7/2013
36868091	Luiz Ferreira Viana	Técnico de Desenvolvimento Rural	F	G	1º/7/2013
36877831	Luiz Roberto dos Santos	Técnico de Desenvolvimento Rural	B	C	1º/7/2013
36867441	Marcilio Cáceres Oliveira	Técnico de Desenvolvimento Rural	F	G	1º/7/2013
36867281	Marcio Ribeiro Bonette	Técnico de Desenvolvimento Rural	F	G	1º/7/2013

Prontuário n.	Servidor	Cargo	Classe		Validade
			De	Para	
36865661	Maria Eielza Viana	Técnico Sócio-Organizacional Rural	F	G	1º/7/2012
36866121	Maria Helena Bicudo	Gestor Sócio-Organizacional Rural	F	G	1º/7/2013
36882911	Mariza Madalena Dahmer	Técnico Sócio-Organizacional Rural	B	C	1º/7/2013
36869571	Marlene da Conceição Monteiro Oliveira	Técnico de Desenvolvimento Rural	E	F	1º/7/2013
36867281	Maurílio dos Santos	Técnico de Desenvolvimento Rural	F	G	1º/7/2013
15160191	Milson Serrano Vicente	Agente de Serviços Sócio-Organizacionais	D	E	1º/7/2013
36547371	Milton Silvestre da Silva	Técnico de Desenvolvimento Rural	B	C	1º/7/2013
36868761	Nalzira Candida de Assis	Agente de Serviços Sócio-Organizacionais	F	G	1º/7/2013
36875971	Norma Freitas	Agente de Serviços Sócio-Organizacionais	D	E	1º/7/2013
36864851	Odacir Elias Fernandes Milan	Técnico de Desenvolvimento Rural	F	G	1º/7/2013
36543461	Oswaldelino Escobar	Técnico de Desenvolvimento Rural	B	C	1º/7/2013
36876511	Paulo Vieira de Andrade	Agente de Serviços Sócio-Organizacionais	D	E	1º/7/2013
36867871	Ramão Braga Ximenes Junior	Técnico de Desenvolvimento Rural	D	E	1º/7/2013
36874731	Reinaldo Rodrigues dos Santos	Técnico de Desenvolvimento Rural	D	E	1º/7/2013
36544431	Ricardo Tadeu de Toledo Bin	Técnico de Desenvolvimento Rural	B	C	1º/7/2013
36545081	Ronaldo Dias Pereira	Técnico de Desenvolvimento Rural	B	C	1º/7/2013
36548691	Sandra de Fátima Braga de Araújo	Gestor Sócio-Organizacional Rural	B	C	1º/7/2013
36871391	Sergio Roque Basalia	Técnico de Desenvolvimento Rural	E	F	1º/7/2013
36876861	Tânia Netto	Agente de Serviços Sócio-Organizacionais	D	E	1º/7/2013
15007671	Telmo Luiz Ferreira	Técnico de Desenvolvimento Rural	B	C	1º/7/2013
36873251	Teonilia Pereira da Silva	Técnico de Desenvolvimento Rural	D	E	1º/7/2013
36543621	Túlio Barbosa Bertola	Técnico de Desenvolvimento Rural	B	C	1º/7/2013
36873091	Valdeci Sebastião da Silva	Técnico de Desenvolvimento Rural	D	E	1º/7/2013
36872601	Valder Soares Junior	Técnico de Desenvolvimento Rural	E	F	1º/7/2013
36865401	Valdir Mussolini	Técnico de Desenvolvimento Rural	F	G	1º/7/2013
36544861	Vanderlei Coelho dos Santos	Técnico de Desenvolvimento Rural	B	C	1º/7/2013
36870071	Wanilton Rogério Gonçalves	Técnico de Desenvolvimento Rural	E	F	1º/7/2013

**DECRETO "P" n. 4.799, DE 29 DE NOVEMBRO DE 2013.**

O GOVERNADOR DO ESTADO DE MATO GROSSO DO SUL, no uso de suas atribuições legais, resolve:

**CONCEDER** promoção funcional aos servidores relacionados no anexo único deste Decreto, pertencentes ao Quadro Permanente de Pessoal do Estado de Mato Grosso do Sul, lotados na Agência de Desenvolvimento Agrário e Extensão Rural, com fulcro no art. 37 § 1º da Lei n. 2.065, de 29 de dezembro de 1999, na redação dada pela Lei n. 2.599, de 26 de dezembro de 2002, combinado com o art. 13, inciso I, do Decreto n. 11.892, de 7 de julho de 2005, para fim de regularização funcional (Processo n. 21/501152/2013).

**CAMPO GRANDE-MS, 29 DE NOVEMBRO DE 2013.**

**ANDRÉ PUCCINELLI**  
Governador do Estado

**ANEXO ÚNICO DO DECRETO "P" n. 4.799, DE 29 DE NOVEMBRO DE 2013.**

Prontuário n.	Servidor	Cargo	Classe		Validade
			De	Para	
36538201	Agoncilio Correia Barbosa	Agente de Serviços Sócio-Organizacionais	D	E	1º/7/2008
36884701	Alfeu Ohlweiler	Técnico de Desenvolvimento Rural	A	B	1º/7/2008
36527421	Ana Cristina Vieira Costa de Paula	Agente de Serviços Sócio-Organizacionais	C	D	1º/7/2011
36525801	Ângela Maria Barbosa de Araújo	Agente de Serviços Sócio-Organizacionais	A	B	1º/7/2006
36525801	Ângela Maria Barbosa de Araújo	Agente de Serviços Sócio-Organizacionais	B	C	1º/7/2011
36861911	Antônio Fernandes Dias	Técnico de Desenvolvimento Rural	D	E	1º/7/2008
36874651	Aparecido Donizete C. Jorge	Técnico de Desenvolvimento Rural	C	D	1º/7/2008
36869491	Arlene Aparecida da S. Ferreira	Agente de Serviços Sócio-Organizacionais	D	E	1º/7/2008
36875621	Carlos Alberto Felix	Técnico de Desenvolvimento Rural	D	E	1º/7/2008
36862481	Carlos Alberto Higa	Agente de Serviços Sócio-Organizacionais	F	G	1º/7/2011
15161081	Carlos Marcel Miranda de Lima	Agente de Serviços Sócio-Organizacionais	A	B	1º/7/2008
36536841	Celso Ramires de Oliveira	Agente de Serviços Sócio-Organizacionais	C	D	1º/7/2011
36866981	Cícero Vieira Brais	Técnico de Desenvolvimento Rural	E	F	1º/7/2008
15159341	Cleber Fernandes de Moura	Técnico de Desenvolvimento Rural	A	B	1º/7/2011
36870231	Cleide França Goulart	Agente de Serviços Sócio-Organizacionais	D	E	1º/7/2008

Prontuário n.	Servidor	Cargo	Classe		Validade
			De	Para	
36864771	Cleuza Maria Matos Stefanelo	Agente de Serviços Sócio-Organizacionais	E	F	1º/7/2008
36869061	Creuza França Goulart	Agente de Serviços Sócio-Organizacionais	E	F	1º/7/2008
36873171	Eduardo Andrade dos Santos	Técnico de Desenvolvimento Rural	C	D	1º/7/2008
36871711	Egídia Medina Ruiz	Agente de Serviços Sócio-Organizacionais	E	F	1º/7/2011
36883211	Elaine Becker Kerber	Técnico Sócio-Organizacional Rural	A	B	1º/7/2009
36885851	Elenice Aparecida Barcelos da Silva	Técnico Sócio-Organizacional Rural	A	B	1º/7/2008
5326221	Elia Custodio Nogueira	Agente de Serviços Sócio-Organizacionais	C	D	1º/7/2011
36865151	Eufrásia Maria Inácio F Silveira	Agente de Serviços Sócio-Organizacionais	F	G	1º/7/2011
36873761	Eurivaldo Borges Ferreira	Técnico de Desenvolvimento Rural	C	D	1º/7/2008
36869301	Gibercino dos Santos	Agente de Serviços Sócio-Organizacionais	E	F	1º/7/2011
36873681	Gilberto Rodrigues	Técnico de Desenvolvimento Rural	C	D	1º/7/2008
36862211	Hidelbrando Francisco de Oliveira	Técnico de Desenvolvimento Rural	E	F	1º/7/2008
36864691	Icláides Aparecida Martinho	Técnico Sócio-Organizacional Rural	E	F	1º/7/2008
36864931	Inês Aparecida Monteiro Ortega	Técnico Sócio-Organizacional Rural	E	F	1º/7/2008
5787541	Iris Balbuena Leão	Agente de Serviços Sócio-Organizacionais	B	C	1º/7/2006
5787541	Iris Balbuena Leão	Agente de Serviços Sócio-Organizacionais	C	D	1º/7/2011
15159501	Ítalo Sodre Correa Lima	Técnico de Desenvolvimento Rural	D	E	1º/7/2011
7701401	Izabel Antônia Bacheaga Magela	Agente de Serviços Sócio-Organizacionais	E	F	1º/7/2008
36887201	Jo Ramalho de Sousa	Técnico de Desenvolvimento Rural	A	B	1º/7/2008
36872441	João Batista de Souza	Técnico de Desenvolvimento Rural	C	D	1º/7/2008
36874061	João Nogueira de Souza	Técnico de Desenvolvimento Rural	C	D	1º/7/2008
15006431	João Zair Peruzo	Técnico de Desenvolvimento Rural	F	G	1º/7/2008
36867101	Joil Moreira Marque	Técnico de Desenvolvimento Rural	E	F	1º/7/2008
36884021	José Anísio Viveiros Luz	Técnico de Desenvolvimento Rural	A	B	1º/7/2008
36880701	José Antônio Fernandes	Técnico de Desenvolvimento Rural	A	B	1º/7/2009
36866471	José Melo de Carvalho	Técnico de Desenvolvimento Rural	E	F	1º/7/2008
36881431	José Velasques Rodrigues Neto	Agente de Serviços Sócio-Organizacionais	A	B	1º/7/2008
36870151	Juraci Antônio de Lima	Agente de Serviços Sócio-Organizacionais	E	F	1º/7/2008
36862641	Lucas Garcez dos Reis Silva	Técnico de Desenvolvimento Rural	E	F	1º/7/2008
36866201	Luiz Carlos Dainezi	Técnico de Desenvolvimento Rural	E	F	1º/7/2008
36868091	Luiz Ferreira Viana	Técnico de Desenvolvimento Rural	E	F	1º/7/2008
36866711	Luiz Henrique Jordão do Amaral	Técnico de Desenvolvimento Rural	E	F	1º/7/2008
36877831	Luiz Roberto dos Santos	Técnico de Desenvolvimento Rural	A	B	1º/7/2008
36867441	Marcilio Caceres Oliveira	Técnico de Desenvolvimento Rural	E	F	1º/7/2008
36867281	Marcio Ribeiro Bonette	Técnico de Desenvolvimento Rural	E	F	1º/7/2008
36866121	Maria Helena Bicudo	Gestor Sócio-Organizacional Rural	E	F	1º/7/2008
36531021	Maria Juselma Jordão Santos	Agente de Serviços Sócio-Organizacionais	A	B	1º/7/2010
36869571	Marlene da Conceição Monteiro Oliveira	Técnico de Desenvolvimento Rural	D	E	1º/7/2008
15160001	Marli Maria de Moura	Agente de Serviços Sócio-Organizacionais	D	E	1º/7/2008
36867281	Maurílio dos Santos	Técnico de Desenvolvimento Rural	E	F	1º/7/2008
36515251	Meire Lourdes da Rocha	Gestor Sócio-Organizacional Rural	D	E	1º/7/2011
36875971	Norma Freitas	Agente de Serviços Sócio-Organizacionais	C	D	1º/7/2008
36864851	Odacir Elias Fernandes Milan	Técnico de Desenvolvimento Rural	E	F	1º/7/2008
36870311	Paulo Sergio Rocha Almeida	Agente de Serviços Sócio-Organizacionais	E	F	1º/7/2011
36876511	Paulo Vieira de Andrade	Agente de Serviços Sócio-Organizacionais	C	D	1º/7/2008
36867871	Ramão Braga Ximenes Junior	Técnico de Desenvolvimento Rural	C	D	1º/7/2008
36874731	Reinaldo Rodrigues dos Santos	Técnico de Desenvolvimento Rural	C	D	1º/7/2008
8340331	Roberto Gomes Facanha	Gestor Sócio-Organizacional Rural	A	B	1º/7/2009
36871391	Sergio Roque Basalia	Técnico de Desenvolvimento Rural	D	E	1º/7/2008
36876861	Tania Netto	Agente de Serviços Sócio-Organizacionais	C	D	1º/7/2008
15007671	Telmo Luiz Ferreira	Técnico de Desenvolvimento Rural	A	B	1º/7/2008
36873251	Teonilia Pereira da Silva	Técnico de Desenvolvimento Rural	C	D	1º/7/2008
36873091	Valdeci Sebastião da Silva	Técnico de Desenvolvimento Rural	C	D	1º/7/2008
36865401	Valdir Mussolini	Técnico de Desenvolvimento Rural	E	F	1º/7/2008
36870071	Wanilton Rogério Gonçalves	Técnico de Desenvolvimento Rural	D	E	1º/7/2008

Prontuário n.	Servidor	Cargo	Classe		Validade
			De	Para	
36864421	Zildeneis Salviano da Silva	Agente de Serviços Sócio-Organizacionais	E	F	1ª/7/2008

**DECRETO "P" n. 4.800, DE 29 DE NOVEMBRO DE 2013.**

O GOVERNADOR DO ESTADO DE MATO GROSSO DO SUL, no uso de suas atribuições legais, resolve:

**ANULAR** os Decretos, referentes às promoções funcionais dos servidores relacionados no anexo único deste Decreto, pertencentes ao Quadro Permanente de Pessoal do Estado de Mato Grosso do Sul, lotados na Agência de Desenvolvimento Agrário e Extensão Rural, por terem sido cotadas indevidamente, conforme especificações no quadro (Processo n. 21/501152/2013).

**CAMPO GRANDE-MS, 29 DE NOVEMBRO DE 2013.**

**ANDRÉ PUCCINELLI**  
Governador do Estado

**ANEXO ÚNICO DO DECRETO "P" n. 4.800, DE 29 DE NOVEMBRO DE 2013.**

Prontuário n.	Servidor	Cargo	Decreto "P"		Diário Oficial	
			N.	Data	N.	Data
36538201	Agoncilio Correira Barbosa	Agente de Serviços Sócio-Organizacionais	3.526	8/9/2009	7.540	11/9/2009
36538201	Agoncilio Correira Barbosa	Agente de Serviços Sócio-Organizacionais	2.068	24/5/2011	7.961	1ª/6/2011
36884701	Alfeu Ohlweiler	Técnico de Desenvolvimento Rural	2.255	2/7/2008	7.247	7/7/2008
36884701	Alfeu Ohlweiler	Técnico de Desenvolvimento Rural	2.025	16/6/2010	7.731	22/6/2010
36525801	Ângela Maria Barbosa de Araújo	Agente de Serviços Sócio-Organizacionais	2.255	2/7/2008	7.247	7/7/2008
36525801	Ângela Maria Barbosa de Araújo	Agente de Serviços Sócio-Organizacionais	3.526	8/9/2009	7.540	11/9/2009
36525801	Ângela Maria Barbosa de Araújo	Agente de Serviços Sócio-Organizacionais	2.068	24/5/2011	7.961	1ª/6/2011
36861911	Antônio Fernandes Dias	Técnico de Desenvolvimento Rural	2.255	2/7/2008	7.247	7/7/2008
36874651	Aparecido Donizete C. Jorge	Técnico de Desenvolvimento Rural	2.255	2/7/2008	7.247	7/7/2008
36869491	Arlene Aparecida da S. Ferreira	Agente de Serviços Sócio-Organizacionais	2.255	2/7/2008	7.247	7/7/2008
36869491	Arlene Aparecida da S. Ferreira	Agente de Serviços Sócio-Organizacionais	2.068	24/5/2011	7.961	1ª/6/2011
15161081	Carlos Marcel Miranda de Lima	Agente de Serviços Sócio-Organizacionais	2.255	2/7/2008	7.247	7/7/2008
15161081	Carlos Marcel Miranda de Lima	Agente de Serviços Sócio-Organizacionais	3.902	5/10/2009	7.559	8/10/2009
36536841	Celso Ramires de Oliveira	Agente de Serviços Sócio-Organizacionais	2.255	2/7/2008	7.247	7/7/2008
36536841	Celso Ramires de Oliveira	Agente de Serviços Sócio-Organizacionais	2.068	24/5/2011	7.961	1ª/6/2011
15159341	Cleber Fernandes de Moura	Técnico de Desenvolvimento Rural	2.255	2/7/2008	7.247	7/7/2008
36864771	Cleuza Maria Matos Stefanelo	Agente de Serviços Sócio-Organizacionais	2.255	2/7/2008	7.247	7/7/2008
36869061	Creuza Goulart	Agente de Serviços Sócio-Organizacionais	2.255	2/7/2008	7.247	7/7/2008
36873171	Eduardo Andrade dos Santos	Técnico de Desenvolvimento Rural	2.255	2/7/2008	7.247	7/7/2008
36883211	Elaine Kerber	Técnico Sócio-Organizacional Rural	2.255	2/7/2008	7.247	7/7/2008
36883211	Elaine Kerber	Técnico Sócio-Organizacional Rural	2.025	16/6/2010	7.731	22/6/2010
36885851	Elenice Aparecida Barcelos da Silva	Técnico Sócio-Organizacional Rural	2.255	2/7/2008	7.247	7/7/2008
36885851	Elenice Aparecida Barcelos da Silva	Técnico Sócio-Organizacional Rural	2.068	24/5/2011	7.961	1ª/6/2011
5326221	Eliá Custodio Nogueira	Agente de Serviços Sócio-Organizacionais	2.255	2/7/2008	7.247	7/7/2008
5326221	Eliá Custodio Nogueira	Agente de Serviços Sócio-Organizacionais	2.025	16/6/2010	7.731	22/6/2010
36873761	Eurivaldo Ferreira	Técnico de Desenvolvimento Rural	549	22/2/2008	7.162	27/2/2008
36873761	Eurivaldo Ferreira	Técnico de Desenvolvimento Rural	2.255	2/7/2008	7.247	7/7/2008
36869301	Gibercino dos Santos	Agente de Serviços Sócio-Organizacionais	2.255	2/7/2008	7.247	7/7/2008
36873681	Gilberto Rodrigues	Técnico de Desenvolvimento Rural	549	22/2/2008	7.162	27/2/2008
36873681	Gilberto Rodrigues	Técnico de Desenvolvimento Rural	2.255	2/7/2008	7.247	7/7/2008
36862211	Hidelbrando Francisco de Oliveira	Técnico de Desenvolvimento Rural	2.255	2/7/2008	7.247	7/7/2008
36864691	Icláides Aparecida Martinho	Técnico Sócio-Organizacional Rural	2.255	2/7/2008	7.247	7/7/2008
5787541	Iris Balbuena Leão	Agente de Serviços Sócio-Organizacionais	2.255	2/7/2008	7.247	7/7/2008
15159501	Ítalo Sodre Correa Lima	Técnico de Desenvolvimento Rural	2.255	2/7/2008	7.247	7/7/2008
7701401	Izabel Antônia Bachega Magela	Agente de Serviços Sócio-Organizacionais	2.255	2/7/2008	7.247	7/7/2008
36887201	Jo Ramalho de Sousa	Técnico de Desenvolvimento Rural	3.902	5/10/2009	7.559	8/10/2009
36872441	João Batista de Souza	Técnico de Desenvolvimento Rural	549	22/2/2008	7.162	27/2/2008
36872441	João Batista de Souza	Técnico de Desenvolvimento Rural	2.255	2/7/2008	7.247	7/7/2008
36874061	João Nogueira de Souza	Técnico de Desenvolvimento Rural	549	22/2/2008	7.162	27/2/2008
36874061	João Nogueira de Souza	Técnico de Desenvolvimento Rural	2.255	2/7/2008	7.247	7/7/2008
15006431	João Zair Peruzo	Técnico de Desenvolvimento Rural	549	22/2/2008	7.162	27/2/2008

Prontuário n.	Servidor	Cargo	Decreto "P"		Diário Oficial	
			N.	Data	N.	Data
36867101	Joil Moreira Marque	Técnico de Desenvolvimento Rural	2.255	2/7/2008	7.247	7/7/2008
36884021	José Anísio Viveiros Luz	Técnico de Desenvolvimento Rural	549	22/2/2008	7.162	27/2/2008
36884021	José Anísio Viveiros Luz	Técnico de Desenvolvimento Rural	3.902	5/10/2009	7.559	8/10/2009
36880701	José Antônio Fernandes	Técnico de Desenvolvimento Rural	549	22/2/2008	7.162	27/2/2008
36880701	José Antônio Fernandes	Técnico de Desenvolvimento Rural	3.902	5/10/2009	7.559	8/10/2009
36866471	José Melo de Carvalho	Técnico de Desenvolvimento Rural	549	22/2/2008	7.162	27/2/2008
36881431	José Velasques Rodrigues Neto	Agente de Serviços Sócio-Organizacionais	2.255	2/7/2008	7.247	7/7/2008
36881431	José Velasques Rodrigues Neto	Agente de Serviços Sócio-Organizacionais	3.902	5/10/2009	7.559	8/10/2009
36862641	Lucas Garcez dos Reis Silva	Técnico de Desenvolvimento Rural	549	22/2/2008	7.162	27/2/2008
36866201	Luiz Carlos Dainezi	Técnico de Desenvolvimento Rural	549	22/2/2008	7.162	27/2/2008
36866711	Luiz Henrique Jordão do Amaral	Técnico de Desenvolvimento Rural	549	22/2/2008	7.162	27/2/2008
36877831	Luiz Roberto dos Santos	Técnico de Desenvolvimento Rural	549	22/2/2008	7.162	27/2/2008
36877831	Luiz Roberto dos Santos	Técnico de Desenvolvimento Rural	3.902	5/10/2009	7.559	8/10/2009
36867441	Marcelo Cáceres Oliveira	Técnico de Desenvolvimento Rural	2.255	2/7/2008	7.247	7/7/2008
36867281	Márcio Bonette Ribeiro	Técnico de Desenvolvimento Rural	549	22/2/2008	7.162	27/2/2008
36866121	Maria Bícudo Helena	Gestor Sócio-Organizacional Rural	2.255	2/7/2008	7.247	7/7/2008
36531021	Maria Juselma Jordão Santos	Agente de Serviços Sócio-Organizacionais	2.255	2/7/2008	7.247	7/7/2008
36869571	Marlene da Conceição Monteiro Oliveira	Técnico de Desenvolvimento Rural	2.255	2/7/2008	7.247	7/7/2008
15160001	Mari Maria de Moura	Agente de Serviços Sócio-Organizacionais	2.255	2/7/2008	7.247	7/7/2008
36867281	Maurílio dos Santos	Técnico de Desenvolvimento Rural	549	22/2/2008	7.162	27/2/2008
36875971	Norma Freitas	Agente de Serviços Sócio-Organizacionais	2.255	2/7/2008	7.247	7/7/2008
36864851	Odacir Elias Fernandes Milan	Técnico de Desenvolvimento Rural	2.255	2/7/2008	7.247	7/7/2008
36876511	Paulo Vieira de Andrade	Agente de Serviços Sócio-Organizacionais	2.025	16/6/2010	7.731	22/6/2010
36867871	Ramão Braga Ximenes Junior	Técnico de Desenvolvimento Rural	549	22/2/2008	7.162	27/2/2008
36867871	Ramão Braga Ximenes Junior	Técnico de Desenvolvimento Rural	2.255	2/7/2008	7.247	7/7/2008
36874731	Reinaldo Rodrigues dos Santos	Técnico de Desenvolvimento Rural	2.255	2/7/2008	7.247	7/7/2008
36871391	Sérgio Roque Basalia	Técnico de Desenvolvimento Rural	549	22/2/2008	7.162	27/2/2008
36876861	Tânia Netto	Agente de Serviços Sócio-Organizacionais	2.255	2/7/2008	7.247	7/7/2008
36876861	Tânia Netto	Agente de Serviços Sócio-Organizacionais	2.068	24/5/2011	7.961	1ª/6/2011
15007671	Telmo Luiz Ferreira	Técnico de Desenvolvimento Rural	549	22/2/2008	7.162	27/2/2008
15007671	Telmo Luiz Ferreira	Técnico de Desenvolvimento Rural	3.902	5/10/2009	7.559	8/10/2009
36873251	Teonília Pereira da Silva	Técnico de Desenvolvimento Rural	2.255	2/7/2008	7.247	7/7/2008
36873091	Valdeci Sebastião da Silva	Técnico de Desenvolvimento Rural	2.255	2/7/2008	7.247	7/7/2008
36865401	Valdir Mussolini	Técnico de Desenvolvimento Rural	549	22/2/2008	7.162	27/2/2008
36870071	Wanilton Rogério Gonçalves	Técnico de Desenvolvimento Rural	549	22/2/2008	7.162	27/2/2008
36864421	Zildeneis Salviano da Silva	Agente de Serviços Sócio-Organizacionais	2.255	2/7/2008	7.247	7/7/2008

**DECRETO "P" n. 4.801, DE 29 DE NOVEMBRO DE 2013.**

O GOVERNADOR DO ESTADO DE MATO GROSSO DO SUL, no uso de suas atribuições legais, resolve:

**DISPENSAR**, a pedido, ILMA SILVA LOURENÇO, prontuário n. 940561, ocupante do cargo de Professor, pertencente ao Quadro Suplementar de Pessoal do Estado de Mato Grosso do Sul, lotada na Secretaria de Estado de Educação, com fulcro no art. 32, inciso I da Lei n. 274, de 26 de outubro de 1981, com validade a contar de 25 de outubro de 2000, para fim de regularização funcional (Processo n. 29/028871/2013).

**CAMPO GRANDE-MS, 29 DE NOVEMBRO DE 2013.**

**ANDRÉ PUCCINELLI**  
Governador do Estado

**DECRETO "P" n. 4.802, DE 29 DE NOVEMBRO DE 2013.**

O GOVERNADOR DO ESTADO DE MATO GROSSO DO SUL, no uso de suas atribuições legais, resolve:

**DISPENSAR**, a pedido, JERÔNIMO RICARDO DE MELO FALCÃO, prontuário n. 4303071, ocupante do cargo de Professor, pertencente ao Quadro Suplementar de Pessoal do Estado de Mato Grosso do Sul, lotado na Secretaria de Estado de Educação, com fulcro no art. 1º, § 1º da Lei n. 661, de 10 de julho de 1986, com validade a contar de 27 de abril de 2000, para fim de regularização funcional (Processo n. 29/010676/2013).

**CAMPO GRANDE-MS, 29 DE NOVEMBRO DE 2013.**

**ANDRÉ PUCCINELLI**  
Governador do Estado

**DECRETO "P" n. 4.803, DE 29 DE NOVEMBRO DE 2013.**

O **GOVERNADOR DO ESTADO DE MATO GROSSO DO SUL**, no uso de suas atribuições legais, resolve:

**DECLARAR** a vacância do cargo efetivo de Agente de Atividades Educacionais, da Secretaria de Estado de Educação, ocupado pelo servidor GUILHERME AUGUSTO SILVA DE MELO, prontuário n. 9124501, pertencente ao Quadro Permanente de Pessoal do Estado de Mato Grosso do Sul, em virtude de nomeação em concurso público para outro cargo inacumulável no Instituto Nacional do Seguro Social-INSS, com fulcro no art. 56, inciso VI e art. 58, inciso III, ambos da Lei n. 1.102, de 10 de outubro de 1990, com validade a contar de 15 de janeiro de 2013 (Processo n. 29/000586/2013).

**CAMPO GRANDE-MS, 29 DE NOVEMBRO DE 2013.**

**ANDRÉ PUCCINELLI**  
Governador do Estado

**DECRETO "P" n. 4.804, DE 29 DE NOVEMBRO DE 2013.**

O **GOVERNADOR DO ESTADO DE MATO GROSSO DO SUL**, no uso de suas atribuições legais, resolve:

**DECLARAR** a vacância do cargo efetivo de Agente de Serviços Agropecuários, da Agência Estadual de Defesa Sanitária Animal e Vegetal, ocupado pelo servidor CARLOS GONZALES FERNANDES, prontuário n. 8785961, pertencente ao Quadro Permanente de Pessoal do Estado de Mato Grosso do Sul, em virtude de nomeação em concurso público para outro cargo inacumulável no Ministério Público do Estado de Mato Grosso do Sul, com fulcro no art. 56, inciso VI e art. 58, inciso III, ambos da Lei n. 1.102, de 10 de outubro de 1990, com validade a contar de 4 de novembro de 2013 (Processo n. 21/201636/2013).

**CAMPO GRANDE-MS, 29 DE NOVEMBRO DE 2013.**

**ANDRÉ PUCCINELLI**  
Governador do Estado

**DECRETO "P" n. 4.805, DE 29 DE NOVEMBRO DE 2013.**

O **GOVERNADOR DO ESTADO DE MATO GROSSO DO SUL**, no uso de suas atribuições legais, resolve:

**DECLARAR** a vacância do cargo efetivo de Perito Oficial Forense, função Perito Criminal, da Secretaria de Estado de Justiça e Segurança Pública, ocupado pelo servidor RAFAEL CEZAR CAVARETO, prontuário n. 9523031, pertencente ao Quadro Permanente de Pessoal do Estado de Mato Grosso do Sul, em virtude de nomeação em concurso público para outro cargo inacumulável no Ministério Público do Estado de Mato Grosso do Sul, com fulcro no art. 56, inciso VI e art. 58, inciso III, ambos da Lei n. 1.102, de 10 de outubro de 1990, com validade a contar de 4 de novembro de 2013 (Processo n. 31/400299/2013).

**CAMPO GRANDE-MS, 29 DE NOVEMBRO DE 2013.**

**ANDRÉ PUCCINELLI**  
Governador do Estado

**DECRETO "P" n. 4.806, DE 29 DE NOVEMBRO DE 2013.**

O **GOVERNADOR DO ESTADO DE MATO GROSSO DO SUL**, no uso de suas atribuições legais, resolve:

**DECLARAR** a vacância do cargo efetivo de Agente de Polícia Científica, da Secretaria de Estado de Justiça e Segurança Pública, ocupado pelo servidor WILLIAN SALAZAR BELFORT, prontuário n. 7262731, pertencente ao Quadro Permanente de Pessoal do Estado de Mato Grosso do Sul, em virtude de nomeação em concurso público para outro cargo inacumulável no Ministério Público da União, com fulcro no art. 56, inciso VI e art. 58, inciso III, ambos da Lei n. 1.102, de 10 de outubro de 1990, com validade a contar de 29 de outubro de 2013 (Processo n. 31/201233/2013).

**CAMPO GRANDE-MS, 29 DE NOVEMBRO DE 2013.**

**ANDRÉ PUCCINELLI**  
Governador do Estado

**DECRETO "P" n. 4.807, DE 29 DE NOVEMBRO DE 2013.**

O **GOVERNADOR DO ESTADO DE MATO GROSSO DO SUL**, no uso de suas atribuições legais, resolve:

**EXONERAR**, a pedido, a servidora AZENAIDE ABREU SOARES VIEIRA, prontuário n. 8126411, ocupante do cargo de Professor, classe B, nível IV, código 1500, pertencente ao Quadro Permanente de Pessoal do Estado de Mato Grosso do Sul, lotada na Secretaria de Estado de Educação, com fulcro no inciso I do art. 56 da Lei n. 1.102, de 10 de outubro de 1990, com validade a contar de 14 de fevereiro de 2013, para fim de regularização funcional (Processo n. 29/039526/2013).

**CAMPO GRANDE-MS, 29 DE NOVEMBRO DE 2013.**

**ANDRÉ PUCCINELLI**  
Governador do Estado

**DECRETO "P" n. 4.808, DE 29 DE NOVEMBRO DE 2013.**

O **GOVERNADOR DO ESTADO DE MATO GROSSO DO SUL**, no uso de suas atribuições legais, resolve:

**EXONERAR**, a pedido, a servidora AZENAIDE ABREU SOARES VIEIRA, pron-

tuário n. 8126412, ocupante do cargo de Professor, classe A, nível IV, código 1480, pertencente ao Quadro Permanente de Pessoal do Estado de Mato Grosso do Sul, lotada na Secretaria de Estado de Educação, com fulcro no inciso I do art. 56 da Lei n. 1.102, de 10 de outubro de 1990, com validade a contar de 14 de fevereiro de 2013, para fim de regularização funcional (Processo n. 29/039526/2013).

**CAMPO GRANDE-MS, 29 DE NOVEMBRO DE 2013.**

**ANDRÉ PUCCINELLI**  
Governador do Estado

**DECRETO "P" n. 4.809, DE 29 DE NOVEMBRO DE 2013.**

O **GOVERNADOR DO ESTADO DE MATO GROSSO DO SUL**, no uso de suas atribuições legais, resolve:

**EXONERAR**, a pedido, a servidora DAIANY ZOMER HOEPERS, prontuário n. 8814061, ocupante do cargo de Professor, classe A, nível II, código 1470, pertencente ao Quadro Permanente de Pessoal do Estado de Mato Grosso do Sul, lotada na Secretaria de Estado de Educação, com fulcro no inciso I do art. 56 da Lei n. 1.102, de 10 de outubro de 1990, com validade a contar de 9 de outubro de 2012, para fim de regularização funcional (Processo n. 29/040693/2012).

**CAMPO GRANDE-MS, 29 DE NOVEMBRO DE 2013.**

**ANDRÉ PUCCINELLI**  
Governador do Estado

**DECRETO "P" n. 4.810, DE 29 DE NOVEMBRO DE 2013.**

O **GOVERNADOR DO ESTADO DE MATO GROSSO DO SUL**, no uso de suas atribuições legais, resolve:

**EXONERAR**, a pedido, a servidora ECLESIANE SORANA BARBOSA DE SOUZA, prontuário n. 9817451, ocupante do cargo de Assistente de Atividades Educacionais, função Assistente de Alunos, classe A, nível I, código 25008, pertencente ao Quadro Permanente de Pessoal do Estado de Mato Grosso do Sul, lotada na Secretaria de Estado de Educação, com fulcro no inciso I do art. 56 da Lei n. 1.102, de 10 de outubro de 1990, com validade a contar de 5 de junho de 2013 (Processo n. 29/020761/2013).

**CAMPO GRANDE-MS, 29 DE NOVEMBRO DE 2013.**

**ANDRÉ PUCCINELLI**  
Governador do Estado

**DECRETO "P" n. 4.811, DE 29 DE NOVEMBRO DE 2013.**

O **GOVERNADOR DO ESTADO DE MATO GROSSO DO SUL**, no uso de suas atribuições legais, resolve:

**EXONERAR**, a pedido, o servidor EDINO APARECIDO BORGES, prontuário n. 9424991, ocupante do cargo de Agente de Atividades Educacionais, função Agente de Limpeza, classe A, nível I, código 25020, pertencente ao Quadro Permanente de Pessoal do Estado de Mato Grosso do Sul, lotado na Secretaria de Estado de Educação, com fulcro no inciso I do art. 56 da Lei n. 1.102, de 10 de outubro de 1990, com validade a contar de 11 de novembro de 2012, para fim de regularização funcional (Processo n. 29/046695/2012).

**CAMPO GRANDE-MS, 29 DE NOVEMBRO DE 2013.**

**ANDRÉ PUCCINELLI**  
Governador do Estado

**DECRETO "P" n. 4.812, DE 29 DE NOVEMBRO DE 2013.**

O **GOVERNADOR DO ESTADO DE MATO GROSSO DO SUL**, no uso de suas atribuições legais, resolve:

**EXONERAR**, a pedido, a servidora ELAINE ARIMA XAVIER CASTRO, prontuário n. 5253161, ocupante do cargo de Professor, classe C, nível II, código 1510, pertencente ao Quadro Permanente de Pessoal do Estado de Mato Grosso do Sul, lotada na Secretaria de Estado de Educação, com fulcro no inciso I do art. 56 da Lei n. 1.102, de 10 de outubro de 1990, com validade a contar de 1º de outubro de 2013 (Processo n. 29/036070/2012).

**CAMPO GRANDE-MS, 29 DE NOVEMBRO DE 2013.**

**ANDRÉ PUCCINELLI**  
Governador do Estado

**DECRETO "P" n. 4.813, DE 29 DE NOVEMBRO DE 2013.**

O **GOVERNADOR DO ESTADO DE MATO GROSSO DO SUL**, no uso de suas atribuições legais, resolve:

**EXONERAR**, a pedido, a servidora FÁTIMA ALE EL SEHER, prontuário n. 8941681, ocupante do cargo de Professor, classe A, nível II, código 1470, pertencente ao Quadro Permanente de Pessoal do Estado de Mato Grosso do Sul, lotada na Secretaria de Estado de Educação, com fulcro no inciso I do art. 56 da Lei n. 1.102, de 10 de outubro de 1990, com validade a contar de 23 de julho de 2012, para fim de regularização funcional (Processo n. 29/027562/2012).

**CAMPO GRANDE-MS, 29 DE NOVEMBRO DE 2013.**

**ANDRÉ PUCCINELLI**  
Governador do Estado

**DECRETO "P" n. 4.814, DE 29 DE NOVEMBRO DE 2013.**

O **GOVERNADOR DO ESTADO DE MATO GROSSO DO SUL**, no uso de suas atribuições legais, resolve:

**EXONERAR**, a pedido, o servidor HEBER APARECIDO DA SILVA, prontuário n. 9735301, categoria funcional Assistente de Atividades de Trânsito, cargo Assistente de Vistoria e Identificação Veicular, classe A, código 83032, pertencente ao Quadro Permanente de Pessoal do Estado de Mato Grosso do Sul, lotado no Departamento Estadual de Trânsito de Mato Grosso do Sul, com fulcro no inciso I do art. 56 da Lei n. 1.102, de 10 de outubro de 1990, com validade a contar de 11 de novembro de 2013 (Processo n. 31/706332/2013).

**CAMPO GRANDE-MS, 29 DE NOVEMBRO DE 2013.**

**ANDRÉ PUCCINELLI**  
Governador do Estado

**DECRETO "P" n. 4.815, DE 29 DE NOVEMBRO DE 2013.**

O **GOVERNADOR DO ESTADO DE MATO GROSSO DO SUL**, no uso de suas atribuições legais, resolve:

**EXONERAR**, a pedido, o servidor HEITOR ROMERO MARQUES, prontuário n. 878902, ocupante do cargo de Especialista de Educação, classe C, nível II, código 1350, pertencente ao Quadro Permanente de Pessoal do Estado de Mato Grosso do Sul, lotado na Secretaria de Estado de Educação, com fulcro no inciso I do art. 56 da Lei n. 1.102, de 10 de outubro de 1990, com validade a contar de 1º de setembro de 2013 (Processo n. 29/034436/2013).

**CAMPO GRANDE-MS, 29 DE NOVEMBRO DE 2013.**

**ANDRÉ PUCCINELLI**  
Governador do Estado

**DECRETO "P" n. 4.816, DE 29 DE NOVEMBRO DE 2013.**

O **GOVERNADOR DO ESTADO DE MATO GROSSO DO SUL**, no uso de suas atribuições legais, resolve:

**EXONERAR**, a pedido, a servidora MARIA VIRGINIA NANTES, prontuário n. 7558771, ocupante do cargo de Agente de Atividades Educacionais, função Agente de Merenda, classe C, nível III, código 25016, pertencente ao Quadro Permanente de Pessoal do Estado de Mato Grosso do Sul, lotada na Secretaria de Estado de Educação, com fulcro no inciso I do art. 56 da Lei n. 1.102, de 10 de outubro de 1990, com validade a contar de 2 de maio de 2013 (Processo n. 29/017888/2013).

**CAMPO GRANDE-MS, 29 DE NOVEMBRO DE 2013.**

**ANDRÉ PUCCINELLI**  
Governador do Estado

**DECRETO "P" n. 4.817, DE 29 DE NOVEMBRO DE 2013.**

O **GOVERNADOR DO ESTADO DE MATO GROSSO DO SUL**, no uso de suas atribuições legais, resolve:

**EXONERAR**, a pedido, a servidora MARTHA ILENE LIMA NUNES, prontuário n. 7853771, ocupante do cargo de Assistente de Serviços de Saúde I, função Auxiliar de Enfermagem, classe B, código 31209, pertencente ao Quadro Permanente de Pessoal do Estado de Mato Grosso do Sul, lotada na Secretaria de Estado de Saúde, com fulcro no inciso I do art. 56 da Lei n. 1.102, de 10 de outubro de 1990, com validade a contar de 25 de agosto de 2013 (Processo n. 27/004333/2013).

**CAMPO GRANDE-MS, 29 DE NOVEMBRO DE 2013.**

**ANDRÉ PUCCINELLI**  
Governador do Estado

**DECRETO "P" n. 4.818, DE 29 DE NOVEMBRO DE 2013.**

O **GOVERNADOR DO ESTADO DE MATO GROSSO DO SUL**, no uso de suas atribuições legais, resolve:

**EXONERAR**, a pedido, a servidora MILENA MENEGAZZO MIRANDA, prontuário n. 9041981, ocupante do cargo de Professor, classe A, nível II, código 1470, pertencente ao Quadro Permanente de Pessoal do Estado de Mato Grosso do Sul, lotada na Secretaria de Estado de Educação, com fulcro no inciso I do art. 56 da Lei n. 1.102, de 10 de outubro de 1990, com validade a contar de 1º de agosto de 2013 (Processo n. 29/037901/2013).

**CAMPO GRANDE-MS, 29 DE NOVEMBRO DE 2013.**

**ANDRÉ PUCCINELLI**  
Governador do Estado

**DECRETO "P" n. 4.819, DE 29 DE NOVEMBRO DE 2013.**

O **GOVERNADOR DO ESTADO DE MATO GROSSO DO SUL**, no uso de suas atribuições legais, resolve:

**EXONERAR**, a pedido, o servidor RÔMULO DA ROCHA, prontuário n. 8601231, ocupante do cargo de Agente de Ações Sociais, classe B, nível II, código 26004, pertencente ao Quadro Permanente de Pessoal do Estado de Mato Grosso do Sul, lotado na Secretaria de Estado de Trabalho e Assistência Social, com fulcro no inciso I do art. 56 da Lei n. 1.102, de 10 de outubro de 1990, com validade a contar de 15 de novembro de 2013 (Processo n. 25/001184/2013).

**CAMPO GRANDE-MS, 29 DE NOVEMBRO DE 2013.**

**ANDRÉ PUCCINELLI**  
Governador do Estado

**DECRETO "P" n. 4.820, DE 29 DE NOVEMBRO DE 2013.**

O **GOVERNADOR DO ESTADO DE MATO GROSSO DO SUL**, no uso de suas atribuições legais, resolve:

**EXONERAR**, a pedido, a servidora RONEROQUITA PORTELA, prontuário n. 7335551, ocupante do cargo de Professor, classe C, nível III, código 1515, pertencente ao Quadro Permanente de Pessoal do Estado de Mato Grosso do Sul, lotada na Secretaria de Estado de Educação, com fulcro no inciso I do art. 56 da Lei n. 1.102, de 10 de outubro de 1990, com validade a contar de 2 de setembro de 2013 (Processo n. 29/034977/2013).

**CAMPO GRANDE-MS, 29 DE NOVEMBRO DE 2013.**

**ANDRÉ PUCCINELLI**  
Governador do Estado

**DECRETO "P" n. 4.821, DE 29 DE NOVEMBRO DE 2013.**

O **GOVERNADOR DO ESTADO DE MATO GROSSO DO SUL**, no uso de suas atribuições legais, resolve:

**EXONERAR**, a pedido, a servidora ROSELI TOMAZ, prontuário n. 8038471, ocupante do cargo de Agente de Atividades Educacionais, função Agente de Merenda, classe A, nível I, código 25016, pertencente ao Quadro Permanente de Pessoal do Estado de Mato Grosso do Sul, lotada na Secretaria de Estado de Educação, com fulcro no inciso I do art. 56 da Lei n. 1.102, de 10 de outubro de 1990, com validade a contar de 9 de julho de 2013 (Processo n. 29/026795/2013).

**CAMPO GRANDE-MS, 29 DE NOVEMBRO DE 2013.**

**ANDRÉ PUCCINELLI**  
Governador do Estado

**DECRETO "P" n. 4.822, DE 29 DE NOVEMBRO DE 2013.**

O **GOVERNADOR DO ESTADO DE MATO GROSSO DO SUL**, no uso de suas atribuições legais, resolve:

**EXONERAR**, a pedido, a servidora WILMA DA CONCEIÇÃO OLIVEIRA, prontuário n. 6759031, ocupante do cargo de Assistente de Atividades Educacionais, classe A, nível IV, código 25000, pertencente ao Quadro Permanente de Pessoal do Estado de Mato Grosso do Sul, lotada na Secretaria de Estado de Educação, com fulcro no inciso I do art. 56 da Lei n. 1.102, de 10 de outubro de 1990, com validade a contar de 2 de setembro de 2013 (Processo n. 29/037903/2013).

**CAMPO GRANDE-MS, 29 DE NOVEMBRO DE 2013.**

**ANDRÉ PUCCINELLI**  
Governador do Estado

**DECRETO "P" n. 4.823, DE 29 DE NOVEMBRO DE 2013.**

O **GOVERNADOR DO ESTADO DE MATO GROSSO DO SUL**, no uso de suas atribuições legais, resolve:

**APOSENTAR**, compulsoriamente, a servidora ALZIRA CAMARGO, prontuário n. 3176592, ocupante do cargo de Professor, classe D, nível III, código 1535, pertencente ao Quadro Permanente de Pessoal do Estado de Mato Grosso do Sul, lotada na Secretaria de Estado de Educação, com fulcro no art. 40, § 1º, combinado com o art. 76 e com o art. 77, todos da Lei n. 3.150, de 22 de dezembro de 2005, e na inatividade de perceberá proventos proporcionais, com validade a contar de 9 de agosto de 2013 (Processo n. 29/031959/2013).

**CAMPO GRANDE-MS, 29 DE NOVEMBRO DE 2013.**

**ANDRÉ PUCCINELLI**  
Governador do Estado

**DECRETO "P" n. 4.824, DE 29 DE NOVEMBRO DE 2013.**

O **GOVERNADOR DO ESTADO DE MATO GROSSO DO SUL**, no uso de suas atribuições legais, resolve:

**CONCEDER** aposentadoria voluntária ao servidor CELSIO ANTONIO CERIOLI, prontuário n. 393141, ocupante do cargo de Professor, classe E, nível III, código 1555, pertencente ao Quadro Permanente de Pessoal do Estado de Mato Grosso do Sul, lotado na Secretaria de Estado de Educação, com fulcro no art. 72 e parágrafo único da Lei n. 3.150, de 22 de dezembro de 2005, e na inatividade perceberá proventos integrais (Processo n. 29/040286/2011).

**CAMPO GRANDE-MS, 29 DE NOVEMBRO DE 2013.**

**ANDRÉ PUCCINELLI**  
Governador do Estado

**DECRETO "P" n. 4.825, DE 29 DE NOVEMBRO DE 2013.**

O **GOVERNADOR DO ESTADO DE MATO GROSSO DO SUL**, no uso de suas atribuições legais, resolve:

**CONCEDER** aposentadoria voluntária ao servidor CLEIDIVAL ANTONIO VASQUES BUENO, prontuário n. 4610831, ocupante do cargo de Agente de Polícia Judiciária, função Investigador de Polícia Judiciária, Primeira Classe, símbolo POC/200/222/B6, código 27011, pertencente ao Quadro Permanente de Pessoal do Estado de Mato Grosso do Sul, lotado na Secretaria de Estado de Justiça e Segurança Pública, com fulcro no § 1º do art. 41 da Lei n. 3.150, de 22 de dezembro de 2005, combinado com o § 1º do art. 147 da Lei Complementar n. 114, de 19 de dezembro de 2005, combinado com o art. 1º, inciso I da Lei Complementar Federal n. 51, de 20 de dezembro de 1985, e art. 78 da Lei n. 3.150, de 22 de dezembro de 2005, e na inatividade perceberá proventos integrais (Processo n. 31/001089/2013).

**CAMPO GRANDE-MS, 29 DE NOVEMBRO DE 2013.**

**ANDRÉ PUCCINELLI**  
Governador do Estado

**DECRETO "P" n. 4.826, DE 29 DE NOVEMBRO DE 2013.**

O **GOVERNADOR DO ESTADO DE MATO GROSSO DO SUL**, no uso de suas atribuições legais, resolve:

**CONCEDER** aposentadoria voluntária à servidora DULCY DA SILVA MENDES, prontuário n. 6412431, ocupante do cargo de Agente de Atividades Educacionais, função Agente de Limpeza, classe D, nível V, código 25020, pertencente ao Quadro Permanente de Pessoal do Estado de Mato Grosso do Sul, lotada na Secretaria de Estado de Educação, com fulcro no art. 43, incisos I, II e IV, combinado com o art. 76 e com o art. 77, todos da Lei n. 3.150, de 22 de dezembro de 2005, e na inatividade perceberá proventos proporcionais (Processo n. 29/034159/2013).

**CAMPO GRANDE-MS, 29 DE NOVEMBRO DE 2013.**

**ANDRÉ PUCCINELLI**  
Governador do Estado

**DECRETO "P" n. 4.827, DE 29 DE NOVEMBRO DE 2013.**

O **GOVERNADOR DO ESTADO DE MATO GROSSO DO SUL**, no uso de suas atribuições legais, resolve:

**CONCEDER** aposentadoria voluntária à servidora DURVALINA DOS SANTOS, prontuário n. 7476371, ocupante do cargo de Agente de Atividades Educacionais, função Agente de Merenda, classe C, nível III, código 25016, pertencente ao Quadro Permanente de Pessoal do Estado de Mato Grosso do Sul, lotada na Secretaria de Estado de Educação, com fulcro no art. 43, incisos I, II e IV, combinado com o art. 76 e com o art. 77, todos da Lei n. 3.150, de 22 de dezembro de 2005, e na inatividade perceberá proventos proporcionais (Processo n. 29/027475/2013).

**CAMPO GRANDE-MS, 29 DE NOVEMBRO DE 2013.**

**ANDRÉ PUCCINELLI**  
Governador do Estado

**DECRETO "P" n. 4.828, DE 29 DE NOVEMBRO DE 2013.**

O **GOVERNADOR DO ESTADO DE MATO GROSSO DO SUL**, no uso de suas atribuições legais, resolve:

**CONCEDER** aposentadoria voluntária à servidora EDILENE MARIA DE OLIVEIRA, prontuário n. 7660621, ocupante do cargo de Assistente de Atividades Educacionais, classe F, nível VII, código 25000, pertencente ao Quadro Permanente de Pessoal do Estado de Mato Grosso do Sul, lotada na Secretaria de Estado de Educação, com fulcro no art. 73 e art. 78, ambos da Lei n. 3.150, de 22 de dezembro de 2005, e na inatividade perceberá proventos integrais (Processo n. 29/035395/2013).

**CAMPO GRANDE-MS, 29 DE NOVEMBRO DE 2013.**

**ANDRÉ PUCCINELLI**  
Governador do Estado

**DECRETO "P" n. 4.829, DE 29 DE NOVEMBRO DE 2013.**

O **GOVERNADOR DO ESTADO DE MATO GROSSO DO SUL**, no uso de suas atribuições legais, resolve:

**CONCEDER** aposentadoria voluntária à servidora EMILIA EMIKO TOME ALVES, prontuário n. 15040611, ocupante do cargo de Profissional de Serviços Hospitalares, função Médico, classe C, código 94150, pertencente ao Quadro Permanente de Pessoal do Estado de Mato Grosso do Sul, lotada na Fundação Serviços de Saúde de Mato Grosso do Sul, com fulcro no art. 41, incisos I, II e III, art. 76 e art. 77, todos da Lei n. 3.150, de 22 de dezembro de 2005, e na inatividade perceberá proventos integrais (Processo n. 27/100800/2013).

**CAMPO GRANDE-MS, 29 DE NOVEMBRO DE 2013.**

**ANDRÉ PUCCINELLI**  
Governador do Estado

**DECRETO "P" n. 4.830, DE 29 DE NOVEMBRO DE 2013.**

O **GOVERNADOR DO ESTADO DE MATO GROSSO DO SUL**, no uso de suas atribuições legais, resolve:

**CONCEDER** aposentadoria voluntária à servidora HELENIL PEREIRA ALVES, prontuário n. 3567431, ocupante do cargo de Assistente de Atividades Educacionais, classe E, nível VI, código 25000, pertencente ao Quadro Permanente de Pessoal do Estado de Mato Grosso do Sul, lotada na Secretaria de Estado de Educação, com fulcro no art. 73 e art. 78, ambos da Lei n. 3.150, de 22 de dezembro de 2005, e na inatividade perceberá proventos integrais (Processo n. 29/024352/2013).

**CAMPO GRANDE-MS, 29 DE NOVEMBRO DE 2013.**

**ANDRÉ PUCCINELLI**  
Governador do Estado

**DECRETO "P" n. 4.831, DE 29 DE NOVEMBRO DE 2013.**

O **GOVERNADOR DO ESTADO DE MATO GROSSO DO SUL**, no uso de suas atribuições legais, resolve:

**APOSENTAR**, compulsoriamente, o servidor IZALTINO FERREIRA DE ANDRADE, prontuário n. 35309061, ocupante do cargo de Agente de Serviços Operacionais, função Cozinheiro de Canteiros de Obras, classe E, código 47260, pertencente ao Quadro Suplementar de Pessoal do Estado de Mato Grosso do Sul, lotado na Agência Estadual de Gestão de Empreendimentos, com fulcro no art. 40, § 1º, combinado com o art. 76 e com o art. 77, todos da Lei n. 3.150, de 22 de dezembro de 2005, e na inatividade perceberá proventos proporcionais, com validade a contar de 14 de setembro de 2013 (Processo n. 19/101988/2013).

**CAMPO GRANDE-MS, 29 DE NOVEMBRO DE 2013.**

**ANDRÉ PUCCINELLI**  
Governador do Estado

**DECRETO "P" n. 4.832, DE 29 DE NOVEMBRO DE 2013.**

O **GOVERNADOR DO ESTADO DE MATO GROSSO DO SUL**, no uso de suas atribuições legais, resolve:

**CONCEDER** aposentadoria voluntária ao servidor JOSÉ ADALBERTO PRETTE, prontuário n. 1134921, ocupante do cargo de Agente Tributário Estadual, classe E, referência 449, código 3257, pertencente ao Quadro Permanente de Pessoal do Estado de Mato Grosso do Sul, lotado na Secretaria de Estado de Fazenda, com fulcro no art. 73 e art. 78, ambos da Lei n. 3.150, de 22 de dezembro de 2005, e na inatividade perceberá proventos integrais (Processo n. 11/038113/2013).

**CAMPO GRANDE-MS, 29 DE NOVEMBRO DE 2013.**

**ANDRÉ PUCCINELLI**  
Governador do Estado

**DECRETO "P" n. 4.833, DE 29 DE NOVEMBRO DE 2013.**

O **GOVERNADOR DO ESTADO DE MATO GROSSO DO SUL**, no uso de suas atribuições legais, resolve:

**CONCEDER** aposentadoria voluntária à servidora KATIA FERRACIOLLI, prontuário n. 7579001, ocupante do cargo de Agente de Atividades Educacionais, função Agente de Merenda, classe C, nível III, código 25016, pertencente ao Quadro Permanente de Pessoal do Estado de Mato Grosso do Sul, lotada na Secretaria de Estado de Educação, com fulcro no art. 43, incisos I, II e IV, combinado com o art. 76 e com o art. 77, todos da Lei n. 3.150, de 22 de dezembro de 2005, e na inatividade perceberá proventos proporcionais (Processo n. 29/034756/2013).

**CAMPO GRANDE-MS, 29 DE NOVEMBRO DE 2013.**

**ANDRÉ PUCCINELLI**  
Governador do Estado

**DECRETO "P" n. 4.834, DE 29 DE NOVEMBRO DE 2013.**

O **GOVERNADOR DO ESTADO DE MATO GROSSO DO SUL**, no uso de suas atribuições legais, resolve:

**APOSENTAR**, compulsoriamente, a servidora LOURDES DA SILVA MENEZES, prontuário n. 15066171, ocupante do cargo de Técnico de Serviços Hospitalares II, função Auxiliar de Serviços Hospitalares, classe C, código 94128, pertencente ao Quadro Permanente de Pessoal do Estado de Mato Grosso do Sul, lotada na Fundação Serviços de Saúde de Mato Grosso do Sul, com fulcro no art. 40, § 1º, combinado com o art. 76 e com o art. 77, todos da Lei n. 3.150, de 22 de dezembro de 2005, e na inatividade perceberá proventos proporcionais, com validade a contar de 25 de agosto de 2013 (Processo n. 27/100745/2013).

**CAMPO GRANDE-MS, 29 DE NOVEMBRO DE 2013.**

**ANDRÉ PUCCINELLI**  
Governador do Estado

**DECRETO "P" n. 4.835, DE 29 DE NOVEMBRO DE 2013.**

O **GOVERNADOR DO ESTADO DE MATO GROSSO DO SUL**, no uso de suas atribuições legais, resolve:

**CONCEDER** aposentadoria voluntária à servidora MARGARETH INÁCIO PEREIRA DE MORAES, prontuário n. 5505401, ocupante do cargo de Professor, classe E, nível III, código 1555, pertencente ao Quadro Permanente de Pessoal do Estado de Mato Grosso do Sul, lotada na Secretaria de Estado de Educação, com fulcro no art. 72 e parágrafo único da Lei n. 3.150, de 22 de dezembro de 2005, combinado com o art. 1º da Lei Federal n. 11.301, de 10 de maio de 2006, e na inatividade perceberá proventos integrais (Processo n. 29/036883/2012).

**CAMPO GRANDE-MS, 29 DE NOVEMBRO DE 2013.**

**ANDRÉ PUCCINELLI**  
Governador do Estado

**DECRETO "P" n. 4.836, DE 29 DE NOVEMBRO DE 2013.**

O **GOVERNADOR DO ESTADO DE MATO GROSSO DO SUL**, no uso de suas atribuições legais, resolve:

**CONCEDER** aposentadoria voluntária à servidora ROSANA LIDIA DA SILVA PEREIRA, prontuário n. 30536791, ocupante do cargo de Assistente de Serviços Organizacionais, classe F, nível VII, código 91010, pertencente ao Quadro Permanente de Pessoal do Estado de Mato Grosso do Sul, lotada na Secretaria de Estado de Administração, com fulcro no art. 72 e parágrafo único da Lei n. 3.150, de 22 de dezembro de 2005, e na inatividade perceberá proventos integrais (Processo n. 13/001094/2013).

**CAMPO GRANDE-MS, 29 DE NOVEMBRO DE 2013.**

**ANDRÉ PUCCINELLI**  
Governador do Estado

**DECRETO "P" n. 4.837, DE 29 DE NOVEMBRO DE 2013.**

O **GOVERNADOR DO ESTADO DE MATO GROSSO DO SUL**, no uso de suas atribuições legais, resolve:

**DESIGNAR** o servidor NELSON PERES CARNEIRO, prontuário n. 15660401, ocupante do cargo de Agente de Segurança Patrimonial, lotado na Secretaria de Estado de Gestão de Recursos Humanos, para desempenhar a função de confiança de Supervisor, no período de 2 a 31 de dezembro de 2013, em substituição ao titular Clodoaldo Emersom Pedroso Viana, prontuário n. 15632971, durante suas férias regulamentares, com fulcro nos artigos 63 e 64, ambos da Lei n. 1.102, de 10 de outubro de 1990.

**CAMPO GRANDE-MS, 29 DE NOVEMBRO DE 2013.**

**ANDRÉ PUCCINELLI**  
Governador do Estado

**DECRETO "P" n. 4.838, DE 29 DE NOVEMBRO DE 2013.**

O **GOVERNADOR DO ESTADO DE MATO GROSSO DO SUL**, no uso de suas atribuições legais e tendo em vista o disposto no art. 3º do Decreto n. 11.942, de 3 de outubro de 2005, resolve:

**NOMEAR** os representantes dos órgãos governamentais e das entidades não governamentais abaixo relacionados, para comporem o Conselho Estadual de Educação de Mato Grosso do Sul - CEE/MS, para o mandato de quatro anos, a contar de 7 de dezembro de 2013, conforme especificação no quadro:

**I - REPRESENTANTES DE ÓRGÃOS GOVERNAMENTAIS****1 - Fundação Universidade Federal de Mato Grosso do Sul - UFMS**

Titular: Henrique Mongelli

Suplente: Margarita Victoria Rodrigues

**II - REPRESENTANTES DE ENTIDADES NÃO GOVERNAMENTAIS****1 - Instituições Superiores Privadas de Ensino**

Titular: Kátia Maria Alves Medeiros

Suplente: Terezinha Pereira Braz

**2 - Federação Interestadual dos Trabalhadores em Estabelecimentos de Ensino - FITRAE/MS**

Titular: Pedro Antônio Gonçalves Domingues

Suplente: Carlos Alberto de Almeida Passarinho

**3 - Sindicato dos Estabelecimentos de Ensino de Mato Grosso do Sul - SINEPE/MS**

Titular: Maria da Glória Paim Barcellos

Suplente: Reni Domingos dos Santos

**4 - Federação Empresarial de Mato Grosso do Sul**

Titular: Zélia R. Nolasco dos Santos Freire

Suplente: Pedro Chaves dos Santos Filho

**CAMPO GRANDE-MS, 29 DE NOVEMBRO DE 2013.**

**ANDRÉ PUCCINELLI**  
Governador do Estado

**DECRETO "P" n. 4.839, DE 2 DE DEZEMBRO DE 2013.**

O **GOVERNADOR DO ESTADO DE MATO GROSSO DO SUL**, no uso de suas atribuições legais, resolve:

**DESIGNAR** a servidora CÉLIA REGINA BEARARE, prontuário n. 5140551, para desempenhar a função de Chefe do Núcleo Regional de Saúde de Jardim da Secretaria de Estado de Saúde, no período de 16 a 30 de dezembro de 2013, em substituição à titular Ivonilde Coelho Loureiro, durante suas férias regulamentares, com fulcro nos artigos 63 e 64, ambos da Lei n. 1.102, de 10 de outubro de 1990.

**CAMPO GRANDE-MS, 2 DE DEZEMBRO DE 2013.**

**ANDRÉ PUCCINELLI**  
Governador do Estado

**DECRETO "P" n. 4.840, DE 2 DE DEZEMBRO DE 2013.**

O **GOVERNADOR DO ESTADO DE MATO GROSSO DO SUL**, no uso de suas atribuições legais, resolve:

**REVOGAR** o Decreto "P" n. 1.058, de 14 de março de 2013, publicado no Diário Oficial n. 8.394, de 18 de março de 2013, que colocou servidores à disposição da Prefeitura Municipal de Nioaque/MS, na parte referente ao servidor SERGIO CORREIA MOREIRA, prontuário n. 2188711, a contar de 15 de outubro de 2013 (Processo n. 13/000525/2011).

**CAMPO GRANDE-MS, 2 DE DEZEMBRO DE 2013.**

**ANDRÉ PUCCINELLI**  
Governador do Estado

**DECRETO "P" n. 4.841, DE 2 DE DEZEMBRO DE 2013.**

O **GOVERNADOR DO ESTADO DE MATO GROSSO DO SUL**, no uso de suas atribuições legais, resolve:

**REVOGAR** o Decreto "P" n. 894, de 7 de março de 2013, publicado no Diário Oficial n. 8.390, de 12 de março de 2013, que colocou a servidora DENIZE SILVA DE OLIVEIRA, prontuário n. 513812, à disposição da Prefeitura Municipal de Ponta Porã/MS, a contar de 15 de outubro de 2013 (Processo n. 13/000998/2012).

**CAMPO GRANDE-MS, 2 DE DEZEMBRO DE 2013.**

**ANDRÉ PUCCINELLI**  
Governador do Estado

**DECRETO "P" n. 4.842, DE 2 DE DEZEMBRO DE 2013.**

O **GOVERNADOR DO ESTADO DE MATO GROSSO DO SUL**, no uso de suas atribuições legais, resolve:

**REVOGAR** o Decreto "P" n. 537, de 6 de fevereiro de 2013, publicado no Diário Oficial n. 8.369, de 7 de fevereiro de 2013, que colocou servidores à disposição da Prefeitura Municipal de Batayporã/MS, na parte referente ao servidor SALVADOR PEREIRA, prontuário n. 3892771, a contar de 26 de setembro de 2013, para fim de regularização funcional (Processo n. 29/053950/2009).

**CAMPO GRANDE-MS, 2 DE DEZEMBRO DE 2013.**

**ANDRÉ PUCCINELLI**  
Governador do Estado

**DECRETO "P" n. 4.843, DE 2 DE DEZEMBRO DE 2013.**

O **GOVERNADOR DO ESTADO DE MATO GROSSO DO SUL**, no uso de suas atribuições legais, resolve:

**REVOGAR** o Decreto "P" n. 526, de 5 de fevereiro de 2013, publicado no Diário Oficial n. 8.369, de 7 de fevereiro de 2013, que colocou a servidora MARIA RITA FERREIRA DE GUSMÃO SANTINI, prontuário n. 1671852, à disposição da Prefeitura Municipal de Brasilândia/MS, a contar de 16 de outubro de 2013 (Processo n. 27/002955/2009).

**CAMPO GRANDE-MS, 2 DE DEZEMBRO DE 2013.**

**ANDRÉ PUCCINELLI**  
Governador do Estado

**DECRETO "P" n. 4.844, DE 2 DE DEZEMBRO DE 2013.**

O **GOVERNADOR DO ESTADO DE MATO GROSSO DO SUL**, no uso de suas atribuições legais, resolve:

**REVOGAR** o Decreto "P" n. 1.068, de 14 de março de 2013, publicado no Diário Oficial n. 8.394, de 18 de março de 2013, que colocou servidores à disposição da Prefeitura Municipal de Corumbá/MS, na parte referente à servidora DINORÁ CESTARI DE LIMA, prontuários n. 530231 e n. 530232, a contar de 15 de outubro de 2013 (Processo n. 13/000821/2011).

**CAMPO GRANDE-MS, 2 DE DEZEMBRO DE 2013.**

**ANDRÉ PUCCINELLI**  
Governador do Estado

**DECRETO "P" n. 4.845, DE 2 DE DEZEMBRO DE 2013.**

O **GOVERNADOR DO ESTADO DE MATO GROSSO DO SUL**, no uso de suas atribuições legais, resolve:

**COLOCAR** a servidora DÉBORA APARECIDA TOLEDO VIANA, prontuário n. 9005081, ocupante do cargo de Assistente de Ações Sociais, pertencente ao Quadro Permanente de Pessoal do Estado de Mato Grosso do Sul, lotada na Secretaria de Estado de Trabalho e Assistência Social, à disposição da Secretaria de Estado de Justiça e Segurança Pública, com ônus para a origem, com fulcro no art. 33 da Lei n. 1.102, de 10 de outubro de 1990, combinado com o art. 3º, inciso IV, e observado o art 8º, ambos do Decreto n. 13.658, de 19 de junho de 2013, no período de 4 de novembro de 2013 a 31 de dezembro de 2014 (Processo n. 13/001170/2013).

**CAMPO GRANDE-MS, 2 DE DEZEMBRO DE 2013.**

**ANDRÉ PUCCINELLI**  
Governador do Estado

**DECRETO "P" n. 4.846, DE 2 DE DEZEMBRO DE 2013.**

O **GOVERNADOR DO ESTADO DE MATO GROSSO DO SUL**, no uso de suas atribuições legais, resolve:

**COLOCAR** a servidora LUZINETE APARECIDA DE SOUZA, prontuário n. 3027911, ocupante do cargo de Assistente de Serviços de Saúde II, pertencente ao Quadro Permanente de Pessoal do Estado de Mato Grosso do Sul, lotada na Secretaria de Estado de Saúde, à disposição da Secretaria de Estado de Educação, com ônus para a origem, com fulcro no art. 33 da Lei n. 1.102, de 10 de outubro de 1990, combinado com o art. 3º, inciso IV, e observado o art 8º, ambos do Decreto n. 13.658, de 19 de junho de 2013, no período de 15 de outubro de 2013 a 31 de dezembro de 2014, ficando revogado o Decreto "P" n. 3.449, de 23 de agosto de 2013, publicado no Diário Oficial n. 8.503, de 28 de agosto de 2013 (Processo n. 13/000840/2012).

**CAMPO GRANDE-MS, 2 DE DEZEMBRO DE 2013.**

**ANDRÉ PUCCINELLI**  
Governador do Estado

**DECRETO "P" n. 4.847, DE 2 DE DEZEMBRO DE 2013.**

O **GOVERNADOR DO ESTADO DE MATO GROSSO DO SUL**, no uso de suas atribuições legais, resolve:

**EXONERAR** os representantes dos órgãos governamentais, entidades não governamentais e segmentos, abaixo relacionados, da função de membro do Comitê Gestor da Área Especial de Interesse Turístico - Estrada Parque Pantanal, conforme especificação constante no quadro:

**I - REPRESENTANTE DE ÓRGÃOS GOVERNAMENTAIS****1 - Instituto de Meio Ambiente de Mato Grosso do Sul - IMASUL**

Titular: Alesandro Copatti

**2 - Fundação de Turismo de Mato Grosso do Sul - FUNDTUR**

Suplente: Sílvio Carlos Pereira

**3 - Prefeitura Municipal de Corumbá**

Titular: Sandro da Costa Assef

Suplente: Pedro Paulo Marinho Barros

**4 - Prefeitura Municipal de Ladário**

Titular: Generson Clay Giordano

Suplente: Ana Lúcia Falco

**II - REPRESENTANTE DE ENTIDADES NÃO GOVERNAMENTAIS E SEGMENTOS**

<b>1 – Federação da Agricultura e Pecuária de Mato Grosso do Sul – FAMASUL</b> Titular: Josiel Quintino dos Santos Suplente: Raphael Domingos Lombardi Kassar
<b>2 – Setor Empresarial ligado à Indústria do Turismo</b> Titular: João Antonio Venturini
<b>3 – Comunidade de Moradores do Passo do Lontra</b> Titular: Efraim Moreira Stritar Suplente: Creonimo Soares dos Santos

CAMPO GRANDE-MS, 2 DE DEZEMBRO DE 2013.

**ANDRÉ PUCCINELLI**  
Governador do Estado

**DECRETO "P" n. 4.848, DE 2 DE DEZEMBRO DE 2013.**

O GOVERNADOR DO ESTADO DE MATO GROSSO DO SUL, no uso de suas atribuições legais, resolve:

**NOMEAR** os representantes dos órgãos governamentais, entidades não governamentais e segmentos, abaixo relacionados, para, em complementação de mandato, comporem o Comitê Gestor da Área Especial de Interesse Turístico – Estrada Parque Pantanal, conforme especificação constante no quadro:

**I – REPRESENTANTES DE ÓRGÃOS GOVERNAMENTAIS**

Conselheiro	Em Substituição
<b>1 – Instituto de Meio Ambiente de Mato Grosso do Sul - IMASUL</b> Titular: André Borges Barros de Araújo Suplente: Geancarlo de Lima Merighi	Titular: Alessandro Copatti Suplente: Silvio Carlos Pereira
<b>2 – Fundação de Turismo de Mato Grosso do Sul – FUNDTUR</b> Titular: Hêlênenmarie Dias Fernandes Suplente: Erisvaldo Batista Ajala	Titular: Sandro da Costa Assef Suplente: Pedro Paulo Marinho Barros
<b>3 – Prefeitura Municipal de Corumbá</b> Titular: Jorge José Pinto de Castro Suplente: Andréia de Moura Victório	Titular: Generson Clay Giordano Suplente: Ana Lúcia Falco
<b>4 – Prefeitura Municipal de Ladário</b> Titular: Jorgelino de Moura Victório Suplente: Ana Lúcia Falco	Titular: Generson Clay Giordano Suplente: Ana Lúcia Falco

**II – REPRESENTANTES DE ENTIDADES NÃO GOVERNAMENTAIS E SEGMENTOS**

Conselheiro	Em Substituição
<b>1 – Federação da Agricultura e Pecuária de Mato Grosso do Sul - FAMASUL</b> Titular: Luciano Aguiar Rodrigues Leite Suplente: Breno Afonso Souza da Silva	Titular: Josiel Quintino dos Santos Suplente: Raphael Domingos Lombardi Kassar
<b>2 – Setor Empresarial ligado à Indústria do Turismo</b> Titular: João Antônio Venturini Júnior Suplente: Marinete Ribeiro do Nascimento	Titular: João Antonio Venturini Suplente: Efraim Moreira Stritar
<b>3 – Comunidade de Moradores do Passo do Lontra</b> Titular: Josilene da Silva Parranchi Suplente: Creonimo Soares dos Santos	Titular: Efraim Moreira Stritar Suplente: Creonimo Soares dos Santos

CAMPO GRANDE-MS, 2 DE DEZEMBRO DE 2013.

**ANDRÉ PUCCINELLI**  
Governador do Estado

**DECRETO "P" n. 4.849, DE 2 DE DEZEMBRO DE 2013.**

O GOVERNADOR DO ESTADO DE MATO GROSSO DO SUL, no uso de suas atribuições legais, resolve:

**REVOGAR** o Decreto "P" n. 5.160, de 20 de dezembro de 2012, publicado no Diário Oficial n. 8.340, de 26 de dezembro de 2012, que colocou servidores à disposição da Secretaria de Estado de Justiça e Segurança Pública, na parte referente à servidora JOSEFINA AUXILIADORA ALVES DE ALBRES NUNES, prontuário n. 9206571, com efeito a partir de 31 de dezembro de 2013 (Processo n. 13/001170/2013).

CAMPO GRANDE-MS, 2 DE DEZEMBRO DE 2013.

**ANDRÉ PUCCINELLI**  
Governador do Estado

**DECRETO "P" n. 4.850, DE 2 DE DEZEMBRO DE 2013.**

O GOVERNADOR DO ESTADO DE MATO GROSSO DO SUL, no uso de suas atribuições legais, resolve:

**NOMEAR** os candidatos abaixo relacionados para exercerem, em caráter efetivo, os cargos pertinentes ao Quadro Permanente de Pessoal da Fundação Serviços de Saúde/FUNSAU, em virtude de aprovação em Concurso Público de Provas e Títulos, homologados no Diário Oficial n. 8.122, de 31 de janeiro de 2012 e no Diário Oficial n. 8.195, de 21 de maio de 2012.

**Cargo: Profissional de Serviços Hospitalares****Função: Médico Pediatra**

Município: Campo Grande

Inscrição	Candidato	Class.
20125029865	PAOLA STELLA WANDERLEY DE OLIVEIRA	12ª
20125027885	JOAO PEDRO HERCULANO DE BARROS	13ª
20125028565	PATRICIA SALOMÃO CUNHA FERREIRA	14ª

**Cargo: Profissional de Serviços Hospitalares****Função: Médico Socorrista Adulto**

Município: Campo Grande

Inscrição	Candidato	Class.
20126027991	LEONARDO PEREIRA ALVES	53ª
20126028272	DIEGO DE ÂNGELIS RAMOS	54ª
20126029822	MARCIO FELIX DAS FLORES	55ª
20126030358	ADRIANO DE SOUZA SANTOS	56ª
20126030645	EVANDRO HALYSSON CANGUSSU SILVA	57ª

20126030975	CAROLINE JOSINO LEONARDI	58ª
20126027842	HENRIQUE COSTA GASPARINI	59ª
20126025997	SYLVIAN GREICY ROCHA DE SOUZA	60ª
20126028576	PABLO GONCALVES DE SOUZA	61ª
20126030720	RAFAEL GARANHANI	62ª

**Cargo: Profissional de Serviços Hospitalares****Função: Enfermeiro**

Município: Campo Grande

Inscrição	Candidato	Class.
20114000513	ELIMAR SILVERIO NOGUEIRA DA SILVA	66ª

CAMPO GRANDE-MS, 2 DE DEZEMBRO DE 2013.

**ANDRÉ PUCCINELLI**  
Governador do Estado

**DECRETO "P" n. 4.851, DE 2 DE DEZEMBRO DE 2013.**

O GOVERNADOR DO ESTADO DE MATO GROSSO DO SUL, no uso de suas atribuições legais, resolve:

**NOMEAR** as candidatas abaixo relacionados para exercerem, em caráter efetivo, os cargos pertinentes ao Quadro Permanente de Pessoal da Secretaria de Estado de Saúde, em virtude de aprovação em Concurso Público de Provas e Títulos, homologado no Diário Oficial n. 8.122, de 31 de janeiro de 2012.

**Cargo: Assistente de Serviços de Saúde I****Função: Técnico de Enfermagem**

Município: Campo Grande

Inscrição	Candidato	Class.
20107028038	VANDEILZA DIAS DOS SANTOS	163ª
20107028837	KELLEN BUENO VICTOR	164ª

CAMPO GRANDE-MS, 2 DE DEZEMBRO DE 2013.

**ANDRÉ PUCCINELLI**  
Governador do Estado

**DECRETO "P" n. 4.852, DE 2 DE DEZEMBRO DE 2013.**

O GOVERNADOR DO ESTADO DE MATO GROSSO DO SUL, no uso de suas atribuições legais, resolve:

**EXONERAR**, a pedido, LUIZ MÁRIO MENDES LEITE PENTEADO do cargo em comissão de Direção Gerencial e Assessoramento, símbolo DGA-2, na Agência Estadual de Gestão de Empreendimentos, reconduzindo-o, se for o caso, ao respectivo cargo efetivo do Quadro Permanente de Pessoal do Poder Executivo Estadual, a contar de 1ª de dezembro de 2013.

CAMPO GRANDE-MS, 2 DE DEZEMBRO DE 2013.

**ANDRÉ PUCCINELLI**  
Governador do Estado

**DECRETO "P" n. 4.853, DE 2 DE DEZEMBRO DE 2013.**

O GOVERNADOR DO ESTADO DE MATO GROSSO DO SUL, no uso de suas atribuições legais, resolve:

**NOMEAR** ANTONIO DACAL JUNIOR para exercer o cargo em comissão de Direção Gerencial e Assessoramento, símbolo DGA-2, na Agência Estadual de Gestão de Empreendimentos, em conformidade com o estabelecido na Lei n. 3.345, de 22 de dezembro de 2006, a contar de 1ª de dezembro de 2013.

CAMPO GRANDE-MS, 2 DE DEZEMBRO DE 2013.

**ANDRÉ PUCCINELLI**  
Governador do Estado

**DECRETO "P" n. 4.854, DE 2 DE DEZEMBRO DE 2013.**

O GOVERNADOR DO ESTADO DE MATO GROSSO DO SUL, no uso de suas atribuições legais, resolve:

**REVOGAR** o Decreto "P" n. 5.156, de 20 de dezembro de 2012, publicado no Diário Oficial n. 8.340, de 26 de dezembro de 2012, que colocou servidores à disposição da Secretaria de Estado de Administração, na parte referente ao servidor LOURENÇO RUBENS BENITEZ, prontuário n. 7375261, com efeito a partir de 2 de dezembro de 2013 (Processo n. 13/001185/2013).

CAMPO GRANDE-MS, 2 DE DEZEMBRO DE 2013.

**ANDRÉ PUCCINELLI**  
Governador do Estado

**DECRETO "P" n. 4.855, DE 2 DE DEZEMBRO DE 2013.**

O GOVERNADOR DO ESTADO DE MATO GROSSO DO SUL, no uso de suas atribuições legais, resolve:

**APOSENTAR**, por invalidez, a servidora EPIFANIA COLMAN, prontuário n. 5531231, ocupante do cargo de Assistente de Serviços de Saúde II, função Auxiliar de Serviços de Saúde, classe E, código 31208, pertencente ao Quadro Permanente de Pessoal do Estado de Mato Grosso do Sul, lotada na Secretaria de Estado de Saúde, com fulcro no art. 35, §2ª da Lei n. 3.150, de 22 de dezembro de 2005, combinado com o art. 1ª da Emenda Constitucional n.70, de 29 de março de 2012, e na inatividade perceberá proventos integrais (Processo n. 27/001674/2013).

CAMPO GRANDE-MS, 2 DE DEZEMBRO DE 2013.

**ANDRÉ PUCCINELLI**  
Governador do Estado



**DECRETO "P" n. 4.856, DE 2 DE DEZEMBRO DE 2013.**

O GOVERNADOR DO ESTADO DE MATO GROSSO DO SUL, no uso de suas atribuições legais, resolve:

**APOSENTAR**, por invalidez, o servidor ARNALDO CÁCERES, prontuário n. 33007221, ocupante do cargo de Técnico Penitenciário, função Oficial Penitenciário, classe E, código 50014, pertencente ao Quadro Permanente de Pessoal do Estado de Mato Grosso do Sul, lotado na Agência Estadual de Administração do Sistema Penitenciário, com fulcro no art. 35, § 1º, 2ª parte e § 5º, da Lei n. 3.150, de 22 de dezembro de 2005, combinado com o art. 1º da Emenda Constitucional n. 70, de 29 de março de 2012, e na inatividade perceberá proventos integrais (Processo n. 31/600582/2013).

**CAMPO GRANDE-MS, 2 DE DEZEMBRO DE 2013.**

**ANDRÉ PUCCINELLI**  
Governador do Estado

**DECRETO "P" n. 4.857, DE 2 DE DEZEMBRO DE 2013.**

O GOVERNADOR DO ESTADO DE MATO GROSSO DO SUL, no uso de suas atribuições legais, resolve:

**TORNAR SEM EFEITO** o Decreto "P" n. 4.638, de 19 de novembro de 2013, publicado no Diário Oficial n. 8.559, de 20 de novembro de 2013, de nomeação de JOSIMAR DE MATOS FURTADO VIEIRA para exercer cargo em comissão na Agência Estadual de Gestão de Empreendimentos.

**CAMPO GRANDE-MS, 2 DE DEZEMBRO DE 2013.**

**ANDRÉ PUCCINELLI**  
Governador do Estado

**DECRETO "P" n. 4.858, DE 2 DE DEZEMBRO DE 2013.**

O GOVERNADOR DO ESTADO DE MATO GROSSO DO SUL, no uso de suas atribuições legais, resolve:

**DESIGNAR** o servidor LAUCÍDIO MELO NOGUEIRA, prontuário n. 15130101, para desempenhar a função de Coordenador da Coordenadoria Técnica-Operacional da Fundação Estadual Jornalista Luiz Chagas de Rádio e TV Educativa de Mato Grosso do Sul, no período de 9 de dezembro de 2013 a 7 de janeiro de 2014, em substituição ao titular Cezar Sabino Roriz, prontuário n. 9421463, durante suas férias regulamentares, com fulcro nos artigos 63 e 64, ambos da Lei n. 1.102, de 10 de outubro de 1990.

**CAMPO GRANDE-MS, 2 DE DEZEMBRO DE 2013.**

**ANDRÉ PUCCINELLI**  
Governador do Estado

**DECRETO "P" n. 4.859, DE 3 DE DEZEMBRO DE 2013.**

O GOVERNADOR DO ESTADO DE MATO GROSSO DO SUL, no uso de suas atribuições legais, resolve:

**DESIGNAR** o servidor AUGUSTO CESAR KALACHE VARGAS, prontuário n. 9741702, para desempenhar a função de Assessor da Assessoria de Monitoramento de Programas e Projetos da Secretaria de Estado de Administração, no período de 23 de dezembro de 2013 a 6 de janeiro de 2014, em substituição ao titular Flávio Humberto Bernardinis, durante suas férias regulamentares, com fulcro nos artigos 63 e 64, ambos da Lei n. 1.102, de 10 de outubro de 1990.

**CAMPO GRANDE-MS, 3 DE DEZEMBRO DE 2013.**

**ANDRÉ PUCCINELLI**  
Governador do Estado

**DECRETO "P" n. 4.860, DE 3 DE DEZEMBRO DE 2013.**

O GOVERNADOR DO ESTADO DE MATO GROSSO DO SUL, no uso de suas atribuições legais, resolve:

**DESIGNAR** o servidor RUBENS DE CASTRO RONDON, Gerente da Gerência de Inspeção e Defesa Sanitária Animal, para desempenhar a função de Diretor-Presidente da Agência Estadual de Defesa Sanitária Animal e Vegetal - IAGRO, acumulando suas funções, no período de 2 a 6 de dezembro de 2013, durante o impedimento da titular Maria Cristina Galvão Rosa Carrijo, com fulcro nos artigos 63 e 64, ambos da Lei n. 1.102, de 10 de outubro de 1990.

**CAMPO GRANDE-MS, 3 DE DEZEMBRO DE 2013.**

**ANDRÉ PUCCINELLI**  
Governador do Estado

**DECRETO "P" n. 4.861, DE 3 DE DEZEMBRO DE 2013.**

O GOVERNADOR DO ESTADO DE MATO GROSSO DO SUL, no uso de suas atribuições legais, resolve:

**EXONERAR**, a pedido, LARISSA ORRO ABDO do cargo em comissão de Direção-Executiva e Assessoramento, símbolo DGA-3, na Fundação do Trabalho de Mato Grosso do Sul, no município de Campo Grande/MS, reconduzindo-a, se for o caso, ao respectivo cargo efetivo do Quadro Permanente de Pessoal do Poder Executivo Estadual, a contar de 21 de novembro de 2013.

**CAMPO GRANDE-MS, 3 DE DEZEMBRO DE 2013.**

**ANDRÉ PUCCINELLI**  
Governador do Estado

**SECRETARIA DE ESTADO DE ADMINISTRAÇÃO****CONSELHO DE RECURSOS ADMINISTRATIVOS DOS SERVIDORES DO ESTADO-CRASE/MS****PAUTA DE REUNIÃO Nº 089/2013**

De ordem da Exmª. Senhor Presidente do CRASE/MS, comunicamos que consta da Pauta de Reunião do dia 11 de dezembro de 2013, (quarta-feira) às 11:00 horas, na sala de Reunião do CRASE, na Secretaria de Estado de Administração/SAD, Parque dos Poderes, Bloco-I, nesta Capital, os seguintes itens:

- 1 – LEITURA E APROVAÇÃO DA ATA;
- 2 – LEITURA E APROVAÇÃO DE ACÓRDÃO;
- 3 – JULGAMENTO DE PROCESSO:

PROCOLO : EAC/5891  
PROCESSO n. : 29/034066/2013  
INTERESSADO : **FABIANO NEVES GONÇALVES**  
ASSUNTO : EXAME DE ACUMULAÇÃO DE CARGOS  
RELATORA : CONSª. MARIA APARECIDA DO NASCIMENTO

OBS: O interessado cujo processo está listado para julgamento, poderá comparecer a sessão, usando das prerrogativas previstas na Lei 13 de 07.11.79, e art. 32 do Decreto 10.863 de 22/07/02.

- 4 - ASSUNTOS DIVERSOS;
  - 5 - DISTRIBUIÇÃO DE PROCESSOS.
- CRASE/MS- Campo Grande, 03/12/2013.  
IZA AMÉLIA GUIMARÃES  
Secretária-Geral/CRASE/MS

**PAUTA DE REUNIÃO Nº 090/2013**

De ordem da Exmª. Senhor Presidente do CRASE/MS, comunicamos que consta da Pauta de Reunião do dia 12 de dezembro de 2013, (quinta-feira) às 11:00 horas, na sala de Reunião do CRASE, na Secretaria de Estado de Administração/SAD, Parque dos Poderes, Bloco-I, nesta Capital, os seguintes itens:

- 1 – LEITURA E APROVAÇÃO DA ATA;
- 2 – LEITURA E APROVAÇÃO DE ACÓRDÃO;
- 3 – JULGAMENTO DE PROCESSO:

PROCOLO : EAC/5892  
PROCESSO n. : 13/000878/2013  
INTERESSADA : CLAUDETE DE FÁTIMA PADILHA DE SOUZA : BRUSCHI  
ASSUNTO : EXAME DE ACUMULAÇÃO DE CARGOS  
RELATOR : CONS. JULIO DIAS DE ALMEIDA

OBS: A interessada cujo processo está listado para julgamento, poderá comparecer a sessão, usando das prerrogativas previstas na Lei 13 de 07.11.79, e art. 32 do Decreto 10.863 de 22/07/02.

- 4 - ASSUNTOS DIVERSOS;
  - 5 - DISTRIBUIÇÃO DE PROCESSOS.
- CRASE/MS- Campo Grande, 03/12/2013.  
IZA AMÉLIA GUIMARÃES  
Secretária-Geral/CRASE/MS

**PAUTA DE REUNIÃO Nº 091/2013**

De ordem da Exmª. Senhor Presidente do CRASE/MS, comunicamos que consta da Pauta de Reunião do dia 13 de dezembro de 2013, (sexta-feira) às 11:00 horas, na sala de Reunião do CRASE, na Secretaria de Estado de Administração/SAD, Parque dos Poderes, Bloco-I, nesta Capital, os seguintes itens:

- 1 – LEITURA E APROVAÇÃO DA ATA;
- 2 – LEITURA E APROVAÇÃO DE ACÓRDÃO;
- 3 – JULGAMENTO DE PROCESSO:

PROCOLO : CRASE/1611  
PROCESSO n. : 29/035650/2013  
INTERESSADA : **ROSELI MARIA DA SILVA**  
ASSUNTO : RECONHECIMENTO DE TEMPO DE SERVIÇO  
RELATORA : CONSª. MARIA APARECIDA DO NASCIMENTO

OBS: A interessada cujo processo está listado para julgamento, poderá comparecer a sessão, usando das prerrogativas previstas na Lei 13 de 07.11.79, e art. 32 do Decreto 10.863 de 22/07/02.

- 4 - ASSUNTOS DIVERSOS;
  - 5 - DISTRIBUIÇÃO DE PROCESSOS.
- CRASE/MS- Campo Grande, 03/12/2013.

IZA AMÉLIA GUIMARÃES  
Secretária-Geral/CRASE/MS

**SECRETARIA DE ESTADO DE EDUCAÇÃO****RESOLUÇÃO "P" SED n. 2.593/13, de 3 de dezembro de 2013.**

A SECRETÁRIA DE ESTADO DE EDUCAÇÃO, em exercício, no uso de suas atribuições legais, resolve:

**PRORROGAR** por mais 30 (trinta) dias, o prazo para a conclusão dos trabalhos da Comissão de Sindicância/SED, instaurada por meio da Resolução n. 2.054/13, de 19 de setembro de 2013, publicada no Diário Oficial n. 8.520, de 20 de setembro de 2013, pág. 43, com a finalidade de apurar a denúncia apontada no Processo n. 29/022478/2013, SIND 17/2013, a contar de 18 de novembro de 2013.

**CAMPO GRANDE-MS**, 3 de dezembro de 2013.

**CHEILA CRISTINA VENDRAMI**  
Secretária de Estado de Educação, em exercício

**RESOLUÇÃO "P" SED n. 2.594/13, de 3 de dezembro de 2013.**

A SECRETÁRIA DE ESTADO DE EDUCAÇÃO, em exercício, no uso de suas atribuições legais, resolve:

**DESIGNAR** a servidora GIOVANA FERREIRA DE ALMEIDA, prontuário n. 9070571, ocupante do cargo de Professor, classe B, nível III, código 1495, do Quadro Permanente de Pessoal do Estado de Mato Grosso do Sul, para exercer a função de Coordenadora Pedagógica, na Escola Estadual Marechal Rondon, código 667, no município de Nova Andradina, código 14106, carga horária de 20 horas semanais, em substituição ao servidor JOSÉ APARECIDO ALVES PEREIRA, que exerce a função de diretor na unidade escolar, com validade a contar de 18 de novembro de 2013 a 30 de novembro de 2014 (Processo n. 29/043711/2013).

**CAMPO GRANDE-MS**, 3 de dezembro de 2013.

**CHEILA CRISTINA VENDRAMI**  
Secretária de Estado de Educação, em exercício

**RESOLUÇÃO "P" SED n. 2.595/13**, de 3 de dezembro de 2013.

**A SECRETÁRIA DE ESTADO DE EDUCAÇÃO, em exercício**, no uso de suas atribuições legais, resolve:

**DESIGNAR** o servidor HAROLDO MEDEIROS, prontuário n. 875991, ocupante do cargo de Auxiliar de Atividades Educacionais, classe F, código 25028, do Quadro Permanente de Pessoal do Estado de Mato Grosso do Sul, para responder pela Secretaria da Escola Estadual Dr. Rubens de Castro Pinto, símbolo SES-D, no município de Caracol, no período de 8 de novembro a 7 de dezembro de 2013, em substituição ao servidor Adão Souza, prontuário n. 7283491, em gozo de férias (Processo n. 29/044858/2013).

**CAMPO GRANDE-MS**, 3 de dezembro de 2013.

**CHEILA CRISTINA VENDRAMI**  
Secretária de Estado de Educação, em exercício

**RESOLUÇÃO "P" SED n. 2.596/13**, de 3 de dezembro de 2013.

**A SECRETÁRIA DE ESTADO DE EDUCAÇÃO, em exercício**, no uso de suas atribuições legais, resolve:

**LOTAR** a servidora MARIA LUIZA TIAGO PEREIRA DE SOUZA, prontuário n. 9437701, ocupante do cargo de Agente de Merenda, classe A, código 25016, do Quadro Permanente de Pessoal do Estado de Mato Grosso do Sul, na Escola Estadual João Carlos Flores, código 725, no município de Campo Grande, código 14041, carga horária de 40 horas semanais, com validade a contar de 1º de maio de 2013, por revogação de vacância (Processo n. 29/043687/2013).

**CAMPO GRANDE-MS**, 3 de dezembro de 2013.

**CHEILA CRISTINA VENDRAMI**  
Secretária de Estado de Educação, em exercício

**RESOLUÇÃO "P" SED n. 2.597/13**, de 3 de dezembro de 2013.

**A SECRETÁRIA DE ESTADO DE EDUCAÇÃO, em exercício**, no uso de suas atribuições legais, resolve:

**RETIFICAR** a Resolução "P"/SED n. 838/13, de 29 de agosto de 2013, publicada no Diário Oficial n. 8.505, de 30 de agosto de 2013, página 45, que removeu à servidora ERCÍLIA RODRIGUES DE OLIVEIRA, prontuário n. 8594191, ocupante do cargo de Agente de Limpeza, classe B, código 25020, do Quadro Permanente de Pessoal do Estado de Mato Grosso do Sul, para a Escola Estadual Profª Hilda de Souza Ferreira, código 670, no município de Campo Grande, código 14041, para que onde consta: "... a partir da publicação..." passe a constar: "...a contar de 15 de julho de 2013..." (Processo n. 29/027329/2013).

**CAMPO GRANDE-MS**, 3 de dezembro de 2013.

**CHEILA CRISTINA VENDRAMI**  
Secretária de Estado de Educação, em exercício

**DESPACHO DA SECRETÁRIA DE ESTADO DE EDUCAÇÃO, EM EXERCÍCIO**

PROCESSO N. : 29/044447/2013  
INTERESSADO : MARCEL DOS SANTOS BORBA, prontuário n. 9965051, ocupante do cargo de Agente de Limpeza, classe B, código 25020, do Quadro Permanente de Pessoal do Estado de Mato Grosso do Sul.  
ASSUNTO : Solicita remoção da Escola Estadual Deputado Fernando Cláudio Capiberibe Saldanha, no município de Ponta Porã, para a Escola Estadual Pres. Vargas, no município de Dourados.  
DESPACHO : **INDEFIRO** por contrariar o disposto no art. 35, da Lei n. 2.065 de 29 de dezembro de 1999.

**CAMPO GRANDE-MS**, 3 de dezembro de 2013.

**CHEILA CRISTINA VENDRAMI**  
Secretária de Estado de Educação, em exercício

**DESPACHO DA SECRETÁRIA DE ESTADO DE EDUCAÇÃO, EM EXERCÍCIO**

PROCESSO N. : 29/038257/2013  
INTERESSADO : MARIA SOLANGE DE FRANÇA BRITO, prontuário n. 9627242, ocupante do cargo de Professor, classe A, nível III, código 1475, do Quadro Permanente de Pessoal do Estado de Mato Grosso do Sul.  
ASSUNTO : Solicita remoção da Escola Estadual Alziro Lopes, no município de Guia Lopes da Laguna, para a Escola Estadual Odete Ignêz Resstel Villas Bôas, no município de Nioaque.  
DESPACHO : **INDEFIRO** por contrariar o disposto no art. 35, da Lei n. 2.065 de 29 de dezembro de 1999.

**CAMPO GRANDE-MS**, 3 de dezembro de 2013.

**CHEILA CRISTINA VENDRAMI**  
Secretária de Estado de Educação, em exercício

**DESPACHO DA SECRETÁRIA DE ESTADO DE EDUCAÇÃO, EM EXERCÍCIO**

PROCESSO N. : 29/043157/2013  
INTERESSADO : TAMIREZ SANTI SOARES, prontuário n. 9990401, ocupante do cargo de Professor, classe A, nível III, código 1475, do Quadro Permanente de Pessoal do Estado de Mato Grosso do Sul.  
ASSUNTO : Solicita remoção da Escola Estadual Joaquim Murtinho, no município de Ponta Porã, para a Escola Estadual Luiz Soares Andrade, no município de Nova Andradina.  
DESPACHO : **INDEFIRO** por contrariar o disposto no art. 35, da Lei n. 2.065, de 29 de dezembro de 1999.

**CAMPO GRANDE-MS**, 3 de dezembro de 2013.

**CHEILA CRISTINA VENDRAMI**  
Secretária de Estado de Educação, em exercício

**DESPACHO DA SECRETÁRIA DE ESTADO DE EDUCAÇÃO, EM EXERCÍCIO**

PROCESSO N. : 29/044694/2013  
INTERESSADO : KAREN CORREIA BARBOSA, prontuário n. 9989401, ocupante do cargo de Professor, classe A, nível II, código 1470, do Quadro Permanente de Pessoal do Estado de Mato Grosso do Sul.

ASSUNTO : Solicita remoção da Escola Estadual Dom Bosco, no município de Corumbá, para o município de Miranda.  
DESPACHO : **INDEFIRO** por contrariar o disposto no art. 35, da Lei n. 2.065 de 29 de dezembro de 1999.

**CAMPO GRANDE-MS**, 3 de dezembro de 2013.

**CHEILA CRISTINA VENDRAMI**  
Secretária de Estado de Educação, em exercício

**DESPACHO DA SECRETÁRIA DE ESTADO DE EDUCAÇÃO, EM EXERCÍCIO**

PROCESSO N. : 29/039921/2013  
INTERESSADO : IRENE PEREIRA BATISTA, prontuário n. 7273181, ocupante do cargo de Agente de Limpeza, classe C, código 25020, do Quadro Permanente de Pessoal do Estado de Mato Grosso do Sul.  
ASSUNTO : Solicita remoção da Escola Estadual Juracy Alves Cardoso, para a Escola Estadual Presidente Médici, ambas no município de Naviraí.  
DESPACHO : **INDEFIRO** por falta de pessoal na unidade escolar.

**CAMPO GRANDE-MS**, 3 de dezembro de 2013.

**CHEILA CRISTINA VENDRAMI**  
Secretária de Estado de Educação, em exercício

**DESPACHO DA SECRETÁRIA DE ESTADO DE EDUCAÇÃO, EM EXERCÍCIO**

PROCESSO N. : 29/035637/2013  
INTERESSADO : MEIRILANE PEDROSO PEREIRA, prontuário n. 9583281, ocupante do cargo de Agente de Merenda, classe A, código 25016, do Quadro Permanente de Pessoal do Estado de Mato Grosso do Sul.  
ASSUNTO : Solicita remoção da Escola Estadual Ministro João Paulo dos Reis Veloso, para o Centro Estadual de Educação de Jovens e Adultos de Dourados-CEEJA/MS, ambos no município de Dourados.  
DESPACHO : **INDEFIRO** por falta de vaga.

**CAMPO GRANDE-MS**, 3 de dezembro de 2013.

**CHEILA CRISTINA VENDRAMI**  
Secretária de Estado de Educação, em exercício

**DESPACHO DA SECRETÁRIA DE ESTADO DE EDUCAÇÃO, EM EXERCÍCIO**

PROCESSO N. : 29/039344/2013  
INTERESSADO : JOYCE KELLY SOUZA SOARES, prontuário n. 9893981, ocupante do cargo de Agente de Recepção e Portaria, classe A, código 25022, do Quadro Permanente de Pessoal do Estado de Mato Grosso do Sul.  
ASSUNTO : Solicita remoção da Escola Estadual Ministro João Paulo dos Reis Veloso, no município de Dourados, para a Escola Estadual Profª Bernadete Santos Leite, no município de Jateí.  
DESPACHO : **INDEFIRO** por contrariar o disposto no art. 35, da Lei n. 2.065, de 29 de dezembro de 1999.

**CAMPO GRANDE-MS**, 3 de dezembro de 2013.

**CHEILA CRISTINA VENDRAMI**  
Secretária de Estado de Educação, em exercício

**DESPACHO DA SECRETÁRIA DE ESTADO DE EDUCAÇÃO, EM EXERCÍCIO**

PROCESSO N. : 29/041195/2013  
INTERESSADO : VERA LÚCIA MENDES MIRANDA, prontuário n. 7656191, ocupante do cargo de Agente de Merenda, classe C, código 25016, do Quadro Permanente de Pessoal do Estado de Mato Grosso do Sul.  
ASSUNTO : Solicita remoção da Escola Estadual Prof. Sílvio Oliveira dos Santos, no município de Campo Grande, para a Escola Estadual Profª Dóris Mendes Trindade, no município de Aquidauana.  
DESPACHO : **INDEFIRO** por falta de pessoal na unidade escolar.

**CAMPO GRANDE-MS**, 3 de dezembro de 2013.

**CHEILA CRISTINA VENDRAMI**  
Secretária de Estado de Educação, em exercício

**DESPACHO DA SECRETÁRIA DE ESTADO DE EDUCAÇÃO, EM EXERCÍCIO**

PROCESSO N. : 29/045208/2011  
INTERESSADO : ANTÔNIO RICARDO DOS SANTOS, prontuário n. 2896471, ocupante do cargo de Auxiliar de Limpeza, classe F, código 25034, do Quadro Permanente de Pessoal do Estado de Mato Grosso do Sul.  
ASSUNTO : Solicita remoção da Escola Estadual Profª Creuza Aparecida Della Coleta, no município de São Gabriel do Oeste, para a Escola Estadual Leontino Alves de Oliveira, no município de Rio Negro.  
DESPACHO : **INDEFIRO** por falta de vaga.

**CAMPO GRANDE-MS**, 3 de dezembro de 2013.

**CHEILA CRISTINA VENDRAMI**  
Secretária de Estado de Educação, em exercício

Republica-se por ter constatado erro no original  
Publicado no Diário Oficial 8.566, de 29 de novembro de 2013, página 26.

**RESOLUÇÃO "P" SED n. 2.579/13**, de 26 de novembro de 2013.

**A SECRETÁRIA DE ESTADO DE EDUCAÇÃO, em exercício**, no uso de suas atribuições legais, resolve:

**REVOGAR** a Resolução "P" SED n. 573/12, de 22 de março de 2012, publicada no Diário Oficial n. 8.158, de 23 de março de 2012, página 31, que concedeu 3 (três) anos de Licença para Trato de Interesse Particular, sem ônus, à servidora JANIA MARIA LOVATO PIRES, prontuário n. 4678712, ocupante do cargo de Professor, classe C, nível III, código 1515, do Quadro Permanente de Pessoal do Estado de Mato Grosso do Sul, lotada na Secretaria de Estado de Educação, no município de Campo Grande, com validade a partir de 1º de dezembro de 2013 (Processo n. 29/202744/2012).

**CAMPO GRANDE-MS**, 26 de novembro de 2013.

**CHEILA CRISTINA VENDRAMI**  
Secretária de Estado de Educação, em exercício

**SECRETARIA DE ESTADO DE SAÚDE****RESOLUÇÃO CONJUNTA "P" SES/SAD n. 14, DE 3 DE DEZEMBRO DE 2013.**

O **SECRETÁRIO DE ESTADO DE SAÚDE**, interino, e a **SECRETÁRIA DE ESTADO DE ADMINISTRAÇÃO**, no uso de suas atribuições legais, resolvem:

**PRORROGAR**, por trinta dias, o prazo estabelecido para a comissão designada através da Resolução Conjunta "P" SES/SAD n. 10, de 30 de agosto de 2013, publicada no Diário Oficial n. 8.507, de 3 de setembro de 2013, apresentar relatório conclusivo dos trabalhos (Processo n. 27/004390/2012).

**CAMPO GRANDE-MS, 3 DE DEZEMBRO DE 2013.**

**ANTONIO LASTORIA**  
Secretário de Estado de Saúde, interino

**THIE HIGUCHI VIEGAS DOS SANTOS**  
Secretária de Estado de Administração

**RESOLUÇÃO "P" SES n. 449, DE 29 DE NOVEMBRO DE 2013.**

O **SECRETÁRIO DE ESTADO DE SAÚDE**, no usando de suas atribuições legais, resolve:

**READAPTAR** provisoriamente, pelo prazo de 180 (Cento e oitenta) dias, a servidora **Aparecida Soares Cabral Gomes**, prontuário n. 38554731, ocupante do cargo de Assistente de Serviços de Saúde II, na 31.208, do Quadro Permanente do Estado de Mato Grosso do Sul, com fundamento no inciso I, art. 43, da Lei n. 1.102, de 10 de outubro de 1990 e nova redação dada pelo art.2º, da Lei n. 2.157, de 26 de outubro de 2000, no período de 17 de outubro de 2013 a 14 de março de 2014, (Processo n. 27/004222/2013).

**Antonio Lastoria**  
Secretário de Estado de Saúde/MS - Interino

**SECRETARIA DE ESTADO DE JUSTIÇA E SEGURANÇA PÚBLICA****PORTARIA "P" 881/DP-1/DP/PMMS, DE 02 DE DEZEMBRO DE 2013**

O **DIRETOR DE PESSOAL DA POLÍCIA MILITAR DO ESTADO DE MATO GROSSO DO SUL**, no uso das atribuições, c/c Portaria nº 005/Cmt G/PMMS, de 22 Fev 13, publicada no Diário Oficial nº 8381, de 27 Fev 13,

**RESOLVE:**

**Conceder a Progressão Funcional Militar, NIVEL III**, aos Policiais Militares abaixo relacionados, por terem completado o **primeiro quinquênio** de tempo de efetivo serviço, compreendido no período de **01 Dez 2008 a 30 Nov 2013**, com base no que prescreve o artigo 26, da Lei Complementar nº 127, de 15 Mai 08, conforme segue:

Nº	GRAD/POSTO	NOME	MATRÍCULA
1	1º TEN PM	CARLOS AUGUSTO PEREIRA REGALO	207379-0
2	1º TEN PM	LETICIA RAQUEL LOPES RAMOS	207889-9
3	3º SGT PM	AIRTON BISPO DOS SANTOS	207555-5
4	3º SGT PM	CAROLINA DE OLIVEIRA CURI	207415-0
5	3º SGT PM	HELTON RIQUETI RODRIGUES	207616-0
6	3º SGT PM	RODRIGO DUARTE PONTES	207504-0
7	3º SGT PM	VINICIUS ESPINDOLA DOS SANTOS	207506-7
8	3º SGT PM	ADILSON SOARES DE OLIVEIRA	207865-1
9	3º SGT PM	ALBERTINO ANTONIO NEVES JUNIOR	207707-8
10	3º SGT PM	ELEMILSON RIBEIRO FRETE	207782-5
11	3º SGT PM	LUANA MENDES RAMOS DUTRA	207753-1
12	3º SGT PM	THIAGO DE ALENCAR GONZAGA	207458-3
13	3º SGT PM	CRISTHIANE CANDIDO GOMES	207732-9
14	3º SGT PM	EDMIR CLARO JUNIOR	207946-1
15	3º SGT PM	LUIZ ANTONIO DE ARAUJO	207816-3
16	3º SGT PM	WAGNER SIQUEIRA GONCALVES	207608-0
17	3º SGT PM	THIARA MORAES DE SOUZA	207633-0
18	3º SGT PM	ROSMEIRE ANDRADE DE OLIVEIRA	207399-4
19	3º SGT PM	SIMONE RAIMUNDO ALEXANDRE	207451-6
20	3º SGT PM	SONIA BARBOSA DE ARAUJO MARINO	207453-2
21	SD PM	JANAINA SILVEIRA ANTUNES	207879-1
22	SD PM	AURILIO SIMAO DE OLIVEIRA	207899-6
23	SD PM	BETANIA KELLY RODRIGUES DA SILVA	207668-3
24	SD PM	CELNIR SOARES DOS SANTOS	208038-9
25	SD PM	GEORGE KENDALL MONTANIA CONRADO	207758-2
26	SD PM	GILSON MARCONES MATOS	207736-1
27	SD PM	HELIO AUGUSTO DOS SANTOS	207583-0
28	SD PM	ITAMARA NOGUEIRA DE MATOS	207681-0
29	SD PM	JOCIMARA CANHETE AVALOS	207731-0
30	SD PM	MARCOS TADEU GONCALVES CELESTINO	207934-8
31	SD PM	MIGUEL FERREIRA AJALA	207923-2
32	SD PM	RICARDO GIARETA MANTOVANI	207434-6
33	SD PM	RICARDO LINS ESTEVAO DE MORAES	207486-9
34	SD PM	RODRIGO CALVI	207502-4
35	SD PM	SANDRA REGINA FERREIRA DA COSTA	207446-0
36	SD PM	VALDENIR SOARES DE CARVALHO	207463-0
37	SD PM	WALDIR SILVEIRA DE SOUZA	207509-1

38	SD PM	CARLOS ROBERTO ALVES FERREIRA	207884-8
39	SD PM	ANDERSON MEADO DA SIVA	207674-8
40	SD PM	ANTONIO MARCOS AVALOS DA SILVA	207927-5
41	SD PM	CHARLES MOISES GONCALVES CESPEDES	207395-1
42	SD PM	CHRISTIE JULIANE DE LARA SOUZA SILVA	207890-2
43	SD PM	CYNTHIA RIBEIRO PEREIRA	207986-0
44	SD PM	EDUARDO PEREIRA SOUZA	207713-2
45	SD PM	FELIPE MORISSON FERNANDEZ	207965-8
46	SD PM	GLADIS TEODORO CARAMALAC	207719-1
47	SD PM	IVAN CARLOS MARTINS DE OLIVEIRA	207526-1
48	SD PM	JOAB DO NASCIMENTO SILVA	207822-8
49	SD PM	LUIZ CARLOS DE OLIVEIRA	207962-3
50	SD PM	MARCIO ANDRE SANDIM DOS ANJOS	207529-6
51	SD PM	MARGARETH DUTRA RIBEIRO	207930-5
52	SD PM	RICARDO PEREIRA DE MATOS	207489-3
53	SD PM	ANA PAULA FERREIRA DOS SANTOS DE BULHOES	207660-8
54	SD PM	ANDERSON DUARTE DE BARROS	207539-3
55	SD PM	ELISANGELA SOARES DA SILVA	207942-9
56	SD PM	EVA IRIS CRISTOVAO DE SOUZA GARCIA	207623-3
57	SD PM	FABIANO SHIMABUCO	207725-6
58	SD PM	LIDIA MARIA DOMINONI FACCHIN	207408-7
59	SD PM	LUCIMAR DE OLIVEIRA MORAES	207721-3
60	SD PM	RODRIGO SILVA DA COSTA	207505-9
61	SD PM	ADRIANO JOSE DA SILVA ARAUJO	207632-2
62	SD PM	ANTONIO MARCOS DE SOUZA	207896-1
63	SD PM	DAGOBERTO MADRID ROSA	207679-9
64	SD PM	DANIEL DE ALCANTARA ALBUQUERQUE	207556-3
65	SD PM	FABRICIO DE CARVALHO MOURA	207855-4
66	SD PM	KEIBER LEITE CHAMORRO	207525-3
67	SD PM	LUIZ ALEXANDRE SANTANA FARIAS	207627-6
68	SD PM	MARIA HELENA AJALA	207628-4
69	SD PM	MICHAEL QUINTINO DOS SANTOS	207776-0
70	SD PM	MUNIR MAURO DE SOUSA MARQUES	207924-0
71	SD PM	VERIDIANA APARECIDA LOWE	207667-5
72	SD PM	ROSEMEIRE DIAS DE SOUZA SILVA	207377-3
73	SD PM	NILSON DE CASTRO CARDOSO	207706-0

**FRANCISCO DE ASSIS OVELAR** - Cel QOPM  
Diretor de Pessoal da PMMS  
Mat. 200234-5

**PORTARIA "P" 06/13 - PM3, DE 3 DE DEZEMBRO DE 2013.**

O **COMANDANTE-GERAL DA POLÍCIA MILITAR DO ESTADO DE MATO GROSSO DO SUL**, no uso de suas atribuições legais e de acordo com o inciso I, do artigo 52, da Lei nº 3.808, de 18 de dezembro de 2009, c/c artigo 19, da Lei Complementar nº. 53, de 30 de agosto de 1.990.

**RESOLVE**

**Declarar**, Aspirante-a-Oficial da Polícia Militar do Estado de Mato Grosso do Sul, o aluno a oficial abaixo relacionado, por ter concluído com aproveitamento o Curso de Formação de Oficiais PM, realizado na Academia Policial Militar Cabo Verde (PMMT), com efeito, a contar de 19 de novembro de 2013.

Grad	Mat	Nome	Período do Curso	Nota
Al Of PM	209692-7	EVERTON MYLLER FRANCO	01 Mar 11 a 19 Nov 13	8,322

Palácio Tiradentes em Campo Grande, MS, 3 de dezembro de 2013.

**GUILHERME GONÇALVES** - Coronel QOPM  
Chefe do Estado-Maior da PMMS  
Resp. Cmdo Geral da PMMS  
Matr. 200.114-4

**PORTARIA "P" nº 173/DP-1, DE 29 DE NOVEMBRO DE 2013.**

O **COMANDANTE-GERAL DO CORPO DE BOMBEIROS MILITAR DO ESTADO DE MATO GROSSO DO SUL**, no uso de suas atribuições que lhe conferem o Artigo 8º, incisos II, V e VII, alínea "f" do Decreto nº 5.698 de 21 de novembro de 1990 (REGULAMENTO GERAL) c/c o Art. 47, § 2º, Alínea "b" da Lei Complementar nº 053 de 30 de Agosto de 1990,

**R E S O L V E:**

**INCLUIR** como dependente do **CAP QOBM ROMIRAN OLIVEIRA CERQUEIRA**, matr. 221.366-41, lotado no 2º SGB/4º GB/CBMMS, na condição de filha: **ANA LUÍSA GUIMARÃES CERQUEIRA**, natural de Amambai-MS, nascida em 21 de outubro de 2013, conforme Certidão de Nascimento matriculada nº 061937 01 55 2013 1 00050 110 0032161 02 do Cartório do Segundo Serviço Notarial e de Registro Civil da Comarca de Amambai-MS (solução do Processo nº 31/504.172/2013).

**OCIEL ORTIZ ELIAS** - CORONEL QOBM  
Comandante-Geral

**PORTARIA "P" Nº 174/DP-1 DE 03 DE DEZEMBRO DE 2013.**

**O COMANDANTE-GERAL DO CORPO DE BOMBEIROS MILITAR DO ESTADO DE MATO GROSSO DO SUL, no uso de suas atribuições que lhe conferem os Incisos II e V, alínea "f" do Inciso VII do Artigo 8º do Decreto nº 5.698 de 21 de novembro de 1990 (REGULAMENTO GERAL);**

**R E S O L V E:**

**CONCEDER 180 (cento e oitenta) dias ou 06 (seis) meses de licença especial** aos militares abaixo relacionados, referentes ao 2º decênio, para serem usufruídos em data oportuna, de acordo com os Artigos 32 e 33 da Lei Complementar nº 127 de 15 de maio de 2008 (Solução da CI nº 085/B-1/4ºGB/2013 de 30 de outubro de 2013).

MATRICULA	POSTO/GRAD	NOME	PERÍODO
220.496-71	CAP	JURACI CÂNDIDO DA SILVA	01.03.94 a 29.02.04
220.524-61	1º SGT	SILVINO VIEIRA	01.08.94 a 31.07.04
220.536-01	3º SGT	PAULO CESAR BARBOSA BOEIRA	01.09.95 a 31.08.05
220.537-81	3º SGT	RICARDO SAMÚDIO	01.09.95 a 31.08.05
220.541-61	3º SGT	RAMÃO CEZAR ALVES DA ROSA	01.09.95 a 31.08.05
220.540-81	3º SGT	LUIZ CARLOS CARDOSO	01.09.95 a 31.08.05
220.538-61	3º SGT	ROMILDO JOSÉ MARTINS	01.09.95 a 31.08.05
220.043-01	3º SGT	RIGOBERTO DÁVALO	01.03.94 a 29.02.04

**CEL QOBM OCIEL ORTIZ ELIAS**  
Comandante-Geral

**PORTARIA "P" Nº 175/DP-1 DE 29 DE NOVEMBRO DE 2013.**

**O COMANDANTE-GERAL DO CORPO DE BOMBEIROS MILITAR DO ESTADO DE MATO GROSSO DO SUL, no uso de suas atribuições que lhe conferem os Incisos II e V, alínea "f" do Inciso VII do Artigo 8º do Decreto nº 5.698 de 21 de novembro de 1990 (REGULAMENTO GERAL);**

**R E S O L V E:**

**CONCEDER a Progressão Funcional do Nível III para o Nível IV ao CB BM FLAVIO DE JESUS FREITAS ARCE, mat. 221.187-41, a contar de 01 de novembro de 2013, de acordo com o Art. 26 da Lei Complementar nº 127 de 15 de maio de 2008, em virtude de ter completado mais cinco anos de efetivo serviço, já descontados 03 (três) meses, conforme o Art. 26, § 1º, Inciso IV, da LC 127/2008. (solução do processo 31/504.051/2013, de 05 de novembro de 2013).**

**OCIEL ORTIZ ELIAS - CORONEL QOBM**  
Comandante-Geral

**PORTARIA "P" 882/DP-1/DP/PMMS, DE 02 DE DEZEMBRO DE 2013**

**O DIRETOR DE PESSOAL DA POLÍCIA MILITAR DO ESTADO DE MATO GROSSO DO SUL, no uso das atribuições, c/c Portaria nº 005/Cmt G/PMMS, de 22 Fev 13, publicada no Diário Oficial nº 8381, de 27 Fev 13,**

**R E S O L V E:**

**Conceder a Progressão Funcional Militar, NÍVEL III, aos Policiais Militares abaixo relacionados, por terem completado o primeiro quinquênio de tempo de efetivo serviço, compreendido no período de 01 Dez 2008 a 30 Nov 2013, com base no que prescreve o artigo 26, da Lei Complementar nº 127, de 15 Mai 08, conforme segue:**

Nº	GRAD/POSTO	NOME	MATRÍCULA
1.	1º Ten QOPM	MAXUEL HERMES ANTUNES	207925-91
2.	3º SGT QPPM	DAVI FERREIRA DE ANDRADE	207795-71
3	SD QPPM	ELIETE DA SILVA CARDOSO DOS SANTOS	207406-01
4	SD QPPM	LUIZ FRANCISCO CARVALHO DE JESUS	207523-71
5	SD QPPM	DANIEL ROA MORINIGO	207794-91
6	SD QPPM	ALEXANDRE FLORENCIANO DA SILVA	207403-61
7	SD QPPM	MARIO SERGIO PEIXOTO LEITE	207987-91
8	SD QPPM	ROBMAR FARINHA	207493-11
9	SD QPPM	FLAVIO MALAQUIAS COSTA	207388-91
10	SD QPPM	EMERSON CAMPOS SANTIAGO	207690-01
11	SD QPPM	VALDSON GOMES DE PINHO	207465-61
12	SD QPPM	EZEQUIEL AZARIAS DOS SANTOS	207578-41
13	SD QPPM	JOILSON DA SILVA ACUNHA	207853-81
14	SD QPPM	CARLOS MARTINS ALVARENGA	207394-31
15	SD QPPM	JOSIMAR RODRIGUES BAIRROS	207995-01
16	SD QPPM	REGINALDO FLORES VALENÇUELA	207479-61

**FRANCISCO DE ASSIS OVELAR - Cel QOPM**  
Diretor de Pessoal da PMMS  
Mat. 200234-5

**PORTARIA "P" 883/DP-1/DP/PMMS, DE 02 DE DEZEMBRO DE 2013**

**O DIRETOR DE PESSOAL DA POLÍCIA MILITAR DO ESTADO DE MATO GROSSO DO SUL, no uso das atribuições, c/c Portaria nº 005/Cmt G/PMMS, de 22 Fev 13, publicada no Diário Oficial nº 8381, de 27 Fev 13,**

**R E S O L V E:**

**Conceder a Progressão Funcional Militar, NÍVEL IV, aos Policiais Militares abaixo relacionados, por terem completado o primeiro quinquênio de tempo de efetivo serviço, compreendido no período de 16 Nov 2008 a 15 Nov 2013, com base no que prescreve o artigo 26, da Lei Complementar nº 127, de 15 Mai 08, conforme segue:**

Nº	POSTO/GRAD	MAT.	NOME
1	Cap PM	207321-8	ADILSON PAIVA VALENTE
2	Cap PM	207326-9	PAULO EXPEDITO RIBEIRO
3	ST PM	207343-9	ALEXANDRE ARAUJO BARBOSA
4	ST PM	207311-0	WENDEL FERREIRA PAULINELLI FAIETE
5	ST PM	207295-5	ARIEL ARAUJO
6	1º Sgt PM	207338-2	ROSANGELA FARIAS DE SOUZA COELHO

**FRANCISCO DE ASSIS OVELAR - Cel QOPM**  
Diretor de Pessoal da PMMS  
Mat. 200234-5

**PORTARIA "P" 884/DP-1/DP/PMMS, DE 02 DE DEZEMBRO DE 2013**

**O DIRETOR DE PESSOAL DA POLÍCIA MILITAR DO ESTADO DE MATO GROSSO DO SUL, no uso das atribuições, c/c Portaria nº 005/Cmt G/PMMS, de 22 Fev 13, publicada no Diário Oficial nº 8381, de 27 Fev 13,**

**R E S O L V E:**

**Conceder a Progressão Funcional Militar, NÍVEL V, aos Policiais Militares abaixo relacionados, por terem completado o primeiro quinquênio de tempo de efetivo serviço, compreendido no período de 01 Nov 2008 a 31 Out 2013, com base no que prescreve o artigo 26, da Lei Complementar nº 127, de 15 Mai 08, conforme segue:**

Nº	GRAD	MAT.	NOME
1	ST PM	204793-4	MARCELO DO CARMO MACIEL
2	1º SGT PM	204784-5	JOSE WANDER RAMIRES FRANCO
3	1º SGT PM	204687-3	FATIMA INEZ RODRIGUES DE BRITO
4	2º SGT PM	204686-5	CRISTINA ELENA CRISTALDO GOMES
5	2º SGT PM	204763-2	ELTON CESAR CASTEL DA SILVA
6	CB PM	204804-3	NOBERTO DE SOUZA VALEJO
7	CB PM	204779-9	JOSE APARECIDO PAIVA DE MORAES
8	CB PM	204759-4	EDNEY SANTOS SILVA

**FRANCISCO DE ASSIS OVELAR - Cel QOPM**  
Diretor de Pessoal da PMMS  
Mat. 200234-5

**PORTARIA "P" 885/DP-1/DP/PMMS, DE 02 DE DEZEMBRO DE 2013**

**O DIRETOR DE PESSOAL DA POLÍCIA MILITAR DO ESTADO DE MATO GROSSO DO SUL, no uso das atribuições, c/c Portaria nº 005/Cmt G/PMMS, de 22 Fev 13, publicada no Diário Oficial nº 8381, de 27 Fev 13,**

**R E S O L V E:**

**Conceder a Progressão Funcional Militar, NÍVEL II, aos Policiais Militares abaixo relacionados, por terem completado o primeiro quinquênio de tempo de efetivo serviço, compreendido no período de 01 Out 2008 a 30 Set 2013, com base no que prescreve o artigo 26, da Lei Complementar nº 127, de 15 Mai 08, conforme segue:**

Nº	GRAD	NOME	MATRÍCULA
1	SD QPPM	ABRÃO PEDRO DE AMARAL FILHO	209385-51
2	SD QPPM	ADENILTON DA SILVA GOMES	209320-01
3	SD QPPM	ALEXANDRE DIAS DE OLIVEIRA	209494-01
4	SD QPPM	CACIANE FRANCISCA SHIMIDT	209397-91
5	SD QPPM	CLAUDINEI DE BARROS CHAPARRO	209396-01
6	SD QPPM	CLEBIO AQUINO ANUNCIATO JUNIOR	209570-01
7	SD QPPM	DAVI PIERRE DA SILVA	209272-71
8	SD QPPM	DOUGLAS FARIAS ORTIGOZA	209270-01
9	SD QPPM	ERODE SOUZA LEITE	209286-71
10	SD QPPM	EVANDRO BARBOSA DE SOUZA JUNIOR	209316-21
11	SD QPPM	FABIO FONSECA OURIAS	209279-41
12	SD QPPM	FABIO RUBENS MOURA DA SILVA	208767-71
13	SD QPPM	FLAVIO PEREIRA REZENDE	209578-51
14	SD QPPM	FLAVIO REANTO DA CRUZ MOREIRA	209418-51
15	SD QPPM	HENRIQUE FERREIRA DA SILVA	209189-51
16	SD QPPM	JOAO CLAUDIO CLEMENTE	209348-01
17	SD QPPM	LARISSA MELGAREJO ZAPATA	209650-11
18	SD QPPM	LUCIENE DOS SANTOS FERREIRA	209193-31
19	SD QPPM	LUZIA ARNALDA FREIRE RODRIGUES DA SILVA	209340-11
20	SD QPPM	MARCOS ROBERTO OLIVEIRA SHERIS	209249-21
21	SD QPPM	MARCOS VINICIUS PINHEIRO SALGUEIRO	209252-21
22	SD QPPM	NATASHA CINTHIA RIBEIRO DIAS QUEIROZ	28795-21
23	SD QPPM	RAFAEL MASCARO	209227-11
24	SD QPPM	ROGERIO SENHORINHA DE ALMEIDA	209366-91
25	SD QPPM	VANDERLEI DA COSTA FERREIRA	209217-41
26	SD QPPM	ORVANILDO RIBAS GODIN	209467-31
27	SD QPPM	MARLEY MIGLIACCIO DIAS DA SILVA	209289-11
28	SD QPPM	RAFAEL ANTONIO MONACO	209352-91
29	SD QPPM	DIEGO DE SOUZA NANTES	209406-11
30	SD QPPM	ANTONIO SILVERIO JUNIOR	209455-01
31	SD QPPM	PEDRO FIGUEREDO RUIZ	209424-01
32	SD QPPM	RESOALDO GOMES DOS SANTOS	209470-31
33	SD QPPM	ROGERIO BRIZUELA FIGUEREDO	209468-11
34	SD QPPM	MARCOS PINCELLI	209466-51
35	SD QPPM	ANDRE SALDIVAR BARBOSA	209456-81
36	SD QPPM	ROBERTO DE SOUZA DA SILVA	209469-01
37	SD QPPM	MARCOS ROBERTO COUTINHO	209545-91
38	SD QPPM	ELICIEL FREIRE DE SALLES	209474-61
39	SD QPPM	DANGELO ROCHA DOS SANTOS	209405-31
40	SD QPPM	DANILO PINHEIRO DA SILVA	209520-31

41	SD QPPM	ELEANDRO CORREA GONZAGA	209567-01
42	SD QPPM	ESMAEL APARECIDO DOS SANTOS RAMOS	209603-01
43	SD QPPM	PAULO RANIERE BEZERRA MAGALHAES	209430-41
44	SD QPPM	DIMAS MIRANDA JUNIOR	209501-71
45	SD QPPM	RAFAEL MARIANO DOS SANTOS	209513-01
46	SD QPPM	WAGNER DE LIMA SANTOS	209620-01
47	SD QPPM	MARCELO MIRANDA DA CRUZ	209511-41
48	SD QPPM	JOSEILDO MACARIO BARBOSA	209508-41
49	SD QPPM	ALEXANDRE AVALO SABINO	209457-61
50	SD QPPM	ALESSANDRO JOSE APARECIDO	209493-21
51	SD QPPM	LUIZ CARLOS QUEIROZ GOMES	209438-01
52	SD QPPM	MILTON ROSA DA SILVA JUNIOR	209437-11
53	SD QPPM	EMANUEL CARLOS DE ANDRADE	209442-81
54	SD QPPM	EVERALDO NEVES RODRIGUES	209440-11
55	SD QPPM	LEANDRO QUEIROZ BERNARDES	209422-31
56	SD QPPM	TEOLDO QUEIROZ BERNARDES	209423-11
57	SD QPPM	RICARDO NUNES DA SILVA	209484-31
58	SD QPPM	MURILO BRUNO PILHARINI	209431-21
59	SD QPPM	RENATO APARECIDO FORNAZIERI DOS SANTOS	209434-71
60	SD QPPM	GUILHERME GRATAO CUNHA	209441-01
61	SD QPPM	PAULO SERGIO FERRACINE DE OLIVEIRA	209432-01
62	SD QPPM	ROGERIO DE LIMA CHIARELI	209421-51
63	SD QPPM	FERNANDA CHAVES DA SILVA	209267-01
64	SD QPPM	ALEXANDRO KLEBER BUENO	209378-21
65	SD QPPM	FABIO JOSE DA SILVA OLIVEIRA	209443-61
66	SD QPPM	SILVANO FIGUEREDO MIRANDA	209223-91
67	SD QPPM	JEAN CARLOS MIELNIK MOREIRA	209643-01
68	SD QPPM	DENILSON MONTIEL BARBIER	209460-61
69	SD QPPM	ANDERSON BRAGA DE CARVALHO	209569-91
70	SD QPPM	BERNARDO TEIXEIRA DOMINGUES	209357-81
71	SD QPPM	CLEBERSON ORLANDINE DEFENDI	209169-01

72	SD QPPM	<b>DOUGLAS LAERTE DE FREITAS</b>	209416-91
73	SD QPPM	<b>EDIVALDO PEREIRA LOPES</b>	209276-01
74	SD QPPM	<b>EDNAILTON DIAS ORMUNDO</b>	209125-91
75	SD QPPM	<b>EDNALDO VITAL DO NASCIMENTO JUNIOR</b>	209408-81
76	SD QPPM	<b>FABIO PINHEIRO SOUTO</b>	209380-41
77	SD QPPM	<b>JOAO RENATO ALVES GUSMAO</b>	208751-01
78	SD QPPM	<b>KLEBER GOMES DE SOUZA</b>	209198-41
79	SD QPPM	<b>IANDERSON DE SOUZA QUEIROZ</b>	209181-01
80	SD QPPM	<b>NAERCIO DELAMARI CARDOSO</b>	209330-81
81	SD QPPM	<b>RUSSON NOLASCO DE ABREU</b>	209349-91
82	SD QPPM	<b>WARLEI ANDRESON SANTOS DO NASCIMENTO</b>	209214-01
83	SD QPPM	<b>RENAN OLIVEIRA AMARILHA</b>	209361-81
84	SD QPPM	<b>POLLIANE MAGALHAES SILVA</b>	209173-91
85	SD QPPM	<b>PAULO SERGIO GOMES RODRIGUES</b>	209329-41
86	SD QPPM	<b>RONALDO FREITAS DE SOUZA</b>	209368-51
87	SD QPPM	<b>WILLIAN DA COSTA SAMPAIO</b>	209356-11
88	SD QPPM	<b>WAGNER COELHO BARBA</b>	209355-31
89	SD QPPM	<b>DOUGLAS DA CONCEIÇÃO ORTIZ</b>	209166-61
90	SD QPPM	<b>ALEX BRAGA RIBEIRO</b>	209374-01
91	SD QPPM	<b>CLEITON BATISTA ESTEVAO</b>	209299-91
92	SD QPPM	<b>GUIDSON DE ALMEIDA SILVEIRA</b>	209413-4
93	SD QPPM	<b>SIRLEY ALVES NASCIMENTO</b>	209362-6

**FRANCISCO DE ASSIS OVELAR** - Cel QOPM  
Diretor de Pessoal da PMMS  
Mat. 200234-5

#### PORTARIA "P" CGP/SEJUSP/MS Nº 066, DE 03 DE DEZEMBRO DE 2013.

**O COORDENADOR-GERAL DE PERÍCIAS DO ESTADO DE MATO GROSSO DO SUL**, no uso de suas atribuições legais, previstas na Lei Complementar nº 114 de 19 de Dezembro de 2005,

**Considerando** o teor do Memorando nº 202/2013/DAO da lavra da Diretora do Departamento de Apoio Operacional/DAO, da Coordenadoria-Geral de Perícias, protocolizado neste gabinete sob o nº 1924 em 02/12/2013,

#### RESOLVE:

**Designar** o servidor **JOSÉ BENTO CORREA**, Perito Papiloscopista, Classe Especial, prontuário nº 045.4699-1, POC 411, código 27030, para responder, sem prejuízo de suas funções habituais, nos termos do artigo 28, incisos VII e VIII e c/c o artigo 127, inciso IV da Lei Complementar nº. 114/05, pela direção do Departamento de Apoio Operacional/DAO, símbolo DAPC-3, em substituição a Titular, Perita Papiloscopista **Valdeci Batista Santos**, Classe Especial, prontuário 045.4818-1, no período de **09 de dezembro de 2013 a 20 de dezembro de 2013**, durante gozo de férias regulamentares.

Campo Grande, 03 de dezembro de 2013.

**NELSON FERMINO JUNIOR**  
PERITO CRIMINAL  
COORDENADOR-GERAL DE PERÍCIAS

#### PORTARIA "P" DGPC/MS Nº 573, DE 03 DE DEZEMBRO DE 2013.

**O DELEGADO-GERAL DA POLÍCIA CIVIL DO ESTADO DE MATO GROSSO DO SUL**, no uso de suas atribuições que lhe confere a Lei Complementar nº 114, de 19 de dezembro de 2005;

#### RESOLVE:

Designar o Dr. **ROBERTO GURGEL DE OLIVEIRA FILHO**, Delegado de Polícia, 2ª Classe, prontuário nº 9063601, Delegado Titular da Delegacia de Polícia de Bonito/MS, para responder, sem prejuízo de suas funções habituais, nos termos do artigo 13, incisos IX e X e c/c o artigo 127, inciso IV da Lei Complementar nº 114/05, pelo expediente da Delegacia de Polícia de Porto Murtinho/MS, símbolo DAPC-6, no período de 01 a 31 de dezembro de 2013.

Campo Grande, MS, 03 de dezembro de 2013.

**JORGE RAZANAUSKAS NETO**  
DELEGADO-GERAL DA POLÍCIA CIVIL

#### PORTARIA "P" DGPC/MS Nº 574, DE 03 DE DEZEMBRO DE 2013.

**O DELEGADO-GERAL DA POLÍCIA CIVIL DO ESTADO DE MATO GROSSO DO SUL**, no uso de suas atribuições que lhe confere a Lei Complementar nº 114, de 19 de dezembro de 2005.

#### RESOLVE:

Designar a Drª. **CHRISTIANE GROSSI DE ARAUJO ROCHA**, Delegada de Polícia, 2ª Classe, prontuário nº 7266801, Delegada Adjunta da 7ª Delegacia de Polícia de Campo Grande/MS, para responder, sem prejuízo de suas funções habituais, nos termos do artigo 127, inciso IV da Lei Complementar nº. 114/05, pelo expediente da mesma Delegacia, símbolo DAPC-6, no período de 02 a 31 de dezembro de 2013, em gozo de férias do Dr. Valmir Messias de Moura Fé.

Campo Grande, MS, 03 de dezembro de 2013.

**JORGE RAZANAUSKAS NETO**  
DELEGADO-GERAL DA POLÍCIA CIVIL

### PROCURADORIA-GERAL DO ESTADO

#### RESOLUÇÃO "P" PGE/MS/Nº 179, DE 25 DE NOVEMBRO DE 2013.

**O PROCURADOR-GERAL ADJUNTO DO ESTADO DE MATO GROSSO DO SUL**, no uso das atribuições conferidas pelo artigo 9º, I, c/c 8º, XXIII, da Lei Complementar nº 95, de 26 de dezembro de 2001.

#### RESOLVE:

Dispensar os servidores constantes do quadro abaixo das funções que especifica, a contar de 1º de novembro de 2013.

Prontuário	Servidor	Função
668664 3	Jaci Faustino da Fonseca	Chefe da Divisão de Biblioteca e Documentação-ESAP/PGE

941530 3	Marcelene Paulo de Vasconcelos	Chefe da Unidade de Apoio das Subchefias de Contencioso e de Recursos da Procuradoria de Pessoal - UA/Cont/Rec/PP
718980 3	Ninfa Lilian Dias Milandri	Chefe da Unidade de Patrimônio e Almoxarifado da Coordenadoria da Procuradoria-Geral do Estado - UPALM/COPGE
941549 3	Tatiane Vessia Oliveira Rios	Chefe da Unidade de Gestão de Contratos e Convênios da Coordenadoria da Procuradoria-Geral do Estado - GECON/COPGE
929425 3	Suellen Teixeira de Arantes	Chefe da Unidade de Apoio da Procuradoria de Pessoal/PP
929913 3	Zaira Aparecida Vargas	Chefe da Unidade de Gestão de Frota e Serviços Gerais da Coordenadoria da Procuradoria-Geral do Estado - USEGE/COPGE

Campo Grande- MS, 25 de novembro de 2013.

**José Aparecido Barcello de Lima**  
Procurador-Geral Adjunto do Estado

#### RESOLUÇÃO "P" PGE/MS/Nº 180, DE 25 DE NOVEMBRO DE 2013.

**O PROCURADOR-GERAL ADJUNTO DO ESTADO DE MATO GROSSO DO SUL**, no uso das atribuições conferidas pelo artigo 9º, I, c/c 8º, XXIII, da Lei Complementar nº 95, de 26 de dezembro de 2001.

#### RESOLVE:

Designar os servidores constantes do quadro abaixo para funções que especifica, a contar de 1º de novembro de 2013.

Prontuário	Servidor	Função
668664 3	Jaci Faustino da Fonseca	Chefe da Unidade de Gestão de Contratos e Convênios da Coordenadoria da Procuradoria-Geral do Estado- GECON/COPGE
718980 3	Ninfa Lilian Dias Milandri	Chefe da Unidade de Patrimônio, Almoxarifado e Gestão de Frota da Coordenadoria da Procuradoria-Geral do Estado - UPALM/COPGE
941549 3	Tatiane Vessia Oliveira Rios	Chefe da Unidade de Apoio da Subchefia da Procuradoria de Pessoal/PP
100145 3	Suellen Teixeira de Arantes	Chefe da Unidade de Apoio da Procuradoria de Pessoal/PP
929913 3	Zaira Aparecida Vargas	Chefe da Unidade de Serviços Gerais da Coordenadoria da Procuradoria-Geral do Estado -USEGE/COPGE

Campo Grande- MS, 25 de novembro de 2013.

**José Aparecido Barcello de Lima**  
Procurador-Geral Adjunto do Estado

#### RESOLUÇÃO/"P"/PGE/Nº 181 DE 25 DE NOVEMBRO DE 2013.

**O PROCURADOR-GERAL ADJUNTO DO ESTADO DE MATO GROSSO DO SUL**, no uso das atribuições conferidas pelo artigo 9º, inciso I, c/c artigo 8º, incisos I e XXIII, da Lei Complementar nº 95, de 26 de dezembro de 2001,

#### RESOLVE:

Designar **Jane Fernandes dos Santos**, prontuário nº 901911 1, ocupante do cargo efetivo de Assistente de Ações Sociais, código 26002, do Quadro Permanente do Estado de Mato Grosso do Sul, para responder pela Chefia da Unidade de Patrimônio, Almoxarifado e Gestão de Frota da Coordenadoria da Procuradoria-Geral do Estado/UPALM, sem prejuízo de suas funções, durante a ausência da titular Ninfa Lilian Dias Milandri, no período de 22.11.2013 a 1º.12.2013.

Campo Grande, MS, 25 de novembro de 2013.

**José Aparecido Barcello de Lima**  
Procurador-Geral Adjunto do Estado

#### RESOLUÇÃO/"P"/PGE/Nº 182 DE 25 DE NOVEMBRO DE 2013.

**O PROCURADOR-GERAL ADJUNTO DO ESTADO DE MATO GROSSO DO SUL**, no uso das atribuições conferidas pelo artigo 9º, inciso I, c/c artigo 8º, incisos I e XXIII, da Lei Complementar nº 95, de 26 de dezembro de 2001,

#### RESOLVE:

Designar **Juliana Nunes Matos Ayres**, Procuradora do Estado, prontuário nº 930784 1, 3ª Categoria, símbolo PRO-103 2, do Quadro Permanente do Estado de Mato Grosso do Sul, para responder pela Coordenadoria Jurídica da Secretaria de Saúde/CJUR/SES, sem prejuízo de suas funções, durante a ausência do titular, Ivanildo Silva da Costa, no período de 13.12.2013 a 19.12.2013.

Campo Grande, MS, 25 de novembro de 2013

**José Aparecido Barcello de Lima**  
Procurador-Geral Adjunto do Estado

#### RESOLUÇÃO/"P"/PGE/Nº 183 DE 25 DE NOVEMBRO DE 2013.

**O PROCURADOR-GERAL ADJUNTO DO ESTADO DE MATO GROSSO DO SUL**, no uso das atribuições conferidas pelo artigo 9º, inciso I, c/c artigo 8º, incisos I e XXIII, da Lei Complementar nº 95, de 26 de dezembro de 2001,

#### RESOLVE:

Conceder a **Celeneh Quelho e Silva**, prontuário nº 399035 1, ocupante do cargo de Assistente de Serviços Organizacionais, código 91010, do Quadro Permanente do Estado de Mato Grosso do Sul, 20 (vinte) dias, de Licença para Tratamento de Saúde, conforme laudo da Junta Médica, no período de 04.11.2013 a 22.11.2013, com fundamento no artigo 146, da Lei nº 1.102 de 10.10.90, alterado pela Lei nº 2.157, de 26 de outubro de 2000.

Campo Grande, MS, 25 de novembro de 2013.

**Jose Aparecido Barcello de Lima**  
Procurador-Geral Adjunto do Estado

**RESOLUÇÃO/"P"/PGE/Nº 184, DE 25 DE NOVEMBRO DE 2013.**

**O PROCURADOR-GERAL ADJUNTO DO ESTADO DE MATO GROSSO DO SUL**, no uso das atribuições conferidas pelo artigo 9º, inciso I, c/c artigo 8º, incisos I e XXIII, da Lei Complementar nº 95, de 26 de dezembro de 2001,

**R E S O L V E:**

Designar **Maria Sueni de Oliveira**, Procuradora do Estado, prontuário nº 558320 1, Categoria Especial, símbolo PRO-ESP 7, do Quadro Permanente do Estado de Mato Grosso do Sul, para responder pela Subchefia de Precatório da Coordenadoria da Procuradoria-Geral do Estado, sem prejuízo de suas funções, durante a ausência do titular, Eimar Souza Schroder Rosa, no período de 09.12.2013 a 19.12.2013.

Campo Grande, MS, 25 de novembro de 2013

José Aparecido Barcello de Lima  
**Procurador-Geral Adjunto do Estado**

**RESOLUÇÃO/"P"/PGE/Nº 185 DE 25 DE NOVEMBRO DE 2013.**

**O PROCURADOR-GERAL ADJUNTO DO ESTADO DE MATO GROSSO DO SUL**, no uso das atribuições conferidas pelo artigo 9º, inciso I, c/c artigo 8º, incisos I e XXIII, da Lei Complementar nº 095, de 26 de dezembro de 2001,

**R E S O L V E:**

Designar **Carina Souza Cardoso**, Procuradora do Estado, prontuário nº 598410 1, Categoria Especial, símbolo PRO-ESP 7, do Quadro Permanente do Estado de Mato Grosso do Sul, para responder pela Subchefia de Cumprimento de Sentença da Procuradoria de Pessoal, sem prejuízo de suas funções, durante as férias do titular, Eimar Souza Schroder Rosa, no período de 09.12.2013 a 19.12.2013.

Campo Grande, MS, 25 de novembro de 2013.

José Aparecido Barcello de Lima  
**Procurador-Geral Adjunto do Estado**

**RESOLUÇÃO/"P"/PGE/Nº 186, DE 26 DE NOVEMBRO DE 2013.**

**O PROCURADOR-GERAL ADJUNTO DO ESTADO DE MATO GROSSO DO SUL**, no uso das atribuições conferidas pelo artigo 9º, inciso I, c/c artigo 8º, incisos I e XXIII, da Lei Complementar nº 95, de 26 de dezembro de 2001,

**R E S O L V E:**

Designar **Patrícia Figueiredo Teles**, Procuradora do Estado, prontuário 960845 1, Categoria Inicial, símbolo PRO-INI, código 13031 do Quadro Permanente do Estado de Mato Grosso do Sul, para responder pela Chefia da Procuradoria Regional de Três Lagoas, sem prejuízo de suas funções, durante a ausência do titular, Julizar Barbosa Trindade Junior, no período de 18.11.2013 a 24.11.2013.

Campo Grande, MS, 26 de novembro de 2013

José Aparecido Barcello de Lima  
**Procurador-Geral Adjunto do Estado**

**RESOLUÇÃO/"P"/PGE/Nº 187 DE 26 DE NOVEMBRO DE 2013.**

**O PROCURADOR-GERAL ADJUNTO DO ESTADO DE MATO GROSSO DO SUL**, no uso das atribuições conferidas pelo artigo 9º, inciso I, c/c artigo 8º, incisos I e XXIII, da Lei Complementar nº 095, de 26 de dezembro de 2001,

**R E S O L V E:**

Designar **Rômulo Augustus Sugihara Miranda**, Procurador do Estado, prontuário nº 815837 1, 1ª Categoria, símbolo PRO-101 3, do Quadro Permanente do Estado de Mato Grosso do Sul, para responder pela Procuradoria de Controle da Dívida Ativa, sem prejuízo de suas funções, durante as férias do titular, Adalberto Neves Miranda, no período de 10.12.2013 a 19.12.2013.

Campo Grande, MS, 26 de novembro de 2013.

José Aparecido Barcello de Lima  
**Procurador-Geral Adjunto do Estado**

**RESOLUÇÃO/"P"/PGE/Nº 188 DE 26 DE NOVEMBRO DE 2013.**

**O PROCURADOR-GERAL ADJUNTO DO ESTADO DE MATO GROSSO DO SUL**, no uso das atribuições conferidas pelo artigo 9º, inciso I, c/c artigo 8º, incisos I e XXIII, da Lei Complementar nº 95, de 26 de dezembro de 2001,

**R E S O L V E:**

Designar **Renata Corona Zuconelli**, Procuradora do Estado, prontuário nº 767131 1, 1ª Categoria, símbolo PRO-101 3, do Quadro Permanente do Estado de Mato Grosso do Sul, para responder pela Coordenadoria Jurídica da Secretaria de Estado de Administração - CJUR/SAD, sem prejuízo de suas funções, durante as férias da titular, Fabiola Marquetti Sanches Rahim, no período de 05.12.2013 a 19.12.2013.

Campo Grande, MS, 26 de novembro de 2013

José Aparecido Barcello de Lima  
**Procurador-Geral Adjunto do Estado**

**RESOLUÇÃO/"P"/PGE/Nº 189 DE 26 DE NOVEMBRO DE 2013.**

**O PROCURADOR-GERAL ADJUNTO DO ESTADO DE MATO GROSSO DO SUL**, no uso das atribuições conferidas pelo artigo 9º, inciso I, c/c artigo 8º, incisos I e XXIII, da Lei Complementar nº 95, de 26 de dezembro de 2001,

**R E S O L V E:**

Designar **Adriano Aparecido Arrias de Lima**, Procurador do Estado, prontuário nº 936030 1, 3ª Categoria, símbolo PRO-103 2, do Quadro Permanente do Estado de Mato Grosso do Sul, para responder pela Coordenadoria Jurídica da Secretaria de Estado de Educação - CJUR/SED, sem prejuízo de suas funções, durante as férias do

titular, Nilton Kiyoshi Kurachi, no período de 02.12.2013 a 19.12.2013.

Campo Grande, MS, de 26 novembro de 2013.

José Aparecido Barcello de Lima  
**Procurador-Geral Adjunto do Estado**

**AGÊNCIA ESTADUAL DE ADMINISTRAÇÃO DO SISTEMA PENITENCIÁRIO****PORTARIA AGEPEN "P" Nº 553, de 3 de dezembro de 2013.**

**O DIRETOR-PRESIDENTE DA AGÊNCIA ESTADUAL DE ADMINISTRAÇÃO DO SISTEMA PENITENCIÁRIO DO ESTADO DE MATO GROSSO DO SUL**, no uso das atribuições legais e considerando a solicitação do Presidente da Comissão, que apura os fatos narrado nos autos, abaixo relacionados, conforme OF/CH/PRED-D/Nº 350, de 18 de novembro de 2013.

**RESOLVE:**  
**SUSPENDER**, o curso dos prazos processuais, pelo período de **20/11/2013 à 6/2/2014**, em virtude do gozo de férias de membro da Comissão e recesso de final de ano.

Processos	Portaria de Instauração
31/600.282/2013	Portaria "P" 151/2013 - DOE nº 8.425/2013 Pág. 55
31/600.463/2013	Portaria "P" 329/2013 - DOE nº 8.498/2013 Pág. 69
31/600.676/2012	Portaria "P" 188/2012 - DOE nº 8.189/2012 Pág. 36 Republicado - DOE nº 8.192/2012 Pág. 32
31/600.358/2013	Portaria "P" 331/2013 - DOE nº 8.498/2013 Pág. 69
31/600.534/2013	Portaria "P" 332/2013 - DOE nº 8.498/2013 Pág. 69

**DEUSDETE SOUZA DE OLIVEIRA FILHO**  
Diretor-Presidente

**PORTARIA AGEPEN "P" Nº 554, de 3 de dezembro de 2013**

**O DIRETOR-PRESIDENTE DA AGÊNCIA ESTADUAL DE ADMINISTRAÇÃO DO SISTEMA PENITENCIÁRIO DO ESTADO DE MATO GROSSO DO SUL**, no uso de suas atribuições legais,

**RESOLVE:**

**CONCEDER** a servidora **ELAINE ARIMA XAVIER CASTRO**, prontuário nº 330.75301, ocupante do cargo de Gestor Penitenciário de Assistência e Perícia, Subfunção: Psicóloga, pertencente ao Quadro Permanente do Estado de Mato Grosso do Sul, lotada na Agência Estadual de Administração do Sistema Penitenciário, mais **5% (cinco por cento) de Adicional por Tempo de Serviço**, referente ao período aquisitivo de 11.5.2004 à 9.5.2009, a contar de 10.5.2009, com fundamento no artigo 111, da Lei nº 1.102, de 10 de outubro de 1990, com nova redação dada pelo artigo 4º da Lei nº 2.157, de 26 de outubro de 2000 c/c os termos do Decreto nº 10.423, de 16 de julho de 2001. (**Processo nº 08/009340/1998**)

**DEUSDETE SOUZA DE OLIVEIRA FILHO**  
Diretor-Presidente

**DEPARTAMENTO ESTADUAL DE TRÂNSITO DE MATO GROSSO DO SUL****PORTARIA "P" DETRAN Nº 760, DE 03 DE DEZEMBRO DE 2013**

**O DIRETOR PRESIDENTE DO DEPARTAMENTO ESTADUAL DE TRÂNSITO DE MATO GROSSO DO SUL**, no uso de suas atribuições legais,

**R E S O L V E:**

Designar os servidores abaixo relacionados, para responderem pelo expediente das Agências de Trânsito do Departamento Estadual de Trânsito - DETRAN/MS, em virtude de férias dos titulares, conforme especificação constante no quadro.

Titular				Substituto	
Prontuário	Nome	Agências de Trânsito	Período	Prontuário	Nome
37032581	Milton da Silveira Lima	Anastácio	02/12/2013 a 31/12/2013	37211401	Carlos Alberto Cabral de Arruda
37201601	Alzimara Gonçalves Martins	Bodoquena	02/12/2013 a 31/12/2013	9634963	Oilton Paulo Leite Penajo
9213191	Milene de Moraes dos Santos	Bonito	09/12/2013 a 24/12/2013	37036571	Simony Regina Godoy
9870773	Cícero Alexandre da Silva	Deodápolis	02/12/2013 a 31/12/2013	37198041	Pedro Pinheiro Torres
5454571	Suelli Simões Garcia	Eldorado	02/12/2013 a 31/12/2013	8974691	Paula Fernanda Andrade Alcala Anselmi
37058701	Adnilson da Costa Pinheiro	Ivinhema	02/12/2013 a 31/12/2013	8758721	Diane Pelissari
37052261	Gislaine Fernandes de Araujo	Rio Negro	03/12/2013 a 01/01/2014	37052421	Ronan Pinheiro da Silva
9822963	Claudia Preza de Lacerda Faria	Shopping	02/12/2013 a 22/12/2013	37017271	Luiz Carvalho de Almeida

CARLOS HENRIQUE DOS SANTOS PEREIRA  
Diretor Presidente

**PORTARIA "P" DETRAN Nº 761, DE 03 DE DEZEMBRO DE 2013**

**O DIRETOR PRESIDENTE DO DEPARTAMENTO ESTADUAL DE TRÂNSITO DE MATO GROSSO DO SUL**, no uso de suas atribuições legais,

**R E S O L V E:**

Conceder a servidora **SELENITA DOS REIS SANTOS**, prontuário nº 37035091, ocupante do cargo de Agente de Atividades de Trânsito, código 83034, classe "D", lotada no Departamento Estadual de Trânsito - DETRAN/MS, município de Água Clara, +05% (mais cinco por cento) de Adicional por Tempo de Serviço, com validade a contar de 29 de novembro de 2013, referente ao período aquisitivo de 30/11/2008 a 28/11/2013, com fulcro no art. 111, da Lei nº 1.102 de 10/10/90, alterado pelo art.4º, da Lei nº 2.157 de 26/10/00.

CARLOS HENRIQUE DOS SANTOS PEREIRA  
Diretor Presidente

**PORTARIA "P" DETRAN Nº 762, DE 03 DE DEZEMBRO DE 2013**

O DIRETOR PRESIDENTE DO DEPARTAMENTO ESTADUAL DE TRÂNSITO DE MATO GROSSO DO SUL, no uso de suas atribuições legais,

**R E S O L V E:**

Designar **ERIC GUSTAVO TOFANO**, prontuário nº 8781891, ocupante do cargo de Gestor de Atividades Gerais de Trânsito, lotado no Departamento Estadual de Trânsito para conduzir a Sindicância Administrativa Disciplinar, e no prazo de 30 (trinta) dias, a contar da publicação desta Portaria apurar os fatos mencionados no processo nº 31/706658/2013 e apresentar o respectivo relatório.

CARLOS HENRIQUE DOS SANTOS PEREIRA  
Diretor Presidente

**FUNDAÇÃO ESTADUAL JORNALISTA LUIZ CHAGAS DE RÁDIO E TV EDUCATIVA DE MATO GROSSO DO SUL****PORTARIA "P" FERTEL-MS/Nº 062/13, 02 de dezembro de 2013.**

A DIRETORA PRESIDENTE DA FUNDAÇÃO ESTADUAL JORNALISTA LUIZ CHAGAS DE RÁDIO E TELEVISÃO EDUCATIVA DE MATO GROSSO DO SUL, no uso de suas atribuições legais;

**Resolve:**

Conceder ao servidor LINCOLN SUSSUMU SHIBUYA, prontuário nº 15134781, lotado na Fundação Estadual Jornalista Luiz Chagas de Rádio e Televisão Educativa de MS - FERTEL, licença para tratamento de saúde, em prorrogação, durante o período de 01/11/2013 a 30/11/2013, com fulcro no artigo 136, da Lei nº 1.102 de 10 de outubro de 1990, com redação dada pela Lei nº 2.157, de 26 de outubro de 2.000 (Processo nº 09/500043/2011).

Campo Grande (MS), 02 de dezembro de 2013.

**MARIÂNGELA YULE DE QUEIROZ**  
DIRETORA PRESIDENTE

**FUNDAÇÃO SERVIÇOS DE SAÚDE DE MATO GROSSO DO SUL****PORTARIA "P" FUNSAU nº 353 de 27 de novembro de 2013.**

O DIRETOR-PRESIDENTE DA FUNDAÇÃO SERVIÇOS DE SAÚDE DE MATO GROSSO DO SUL E DIRETOR-GERAL DO HOSPITAL REGIONAL DE MATO GROSSO DO SUL, no uso de suas atribuições legais, resolve:

**RETIFICAR** parte da Portaria "P" FUNSAU nº 349, de 25 de novembro de 2013, publicada no Diário Oficial nº 8.563 de 26 de novembro de 2013, pag. 48, que concedeu 120 dias de Licença Maternidade, de forma que:

**Onde constou:**

Matrícula Nome	Cargo	Período	
		Início	Fim
9826281 Kamilla Amaral Gonçalves Moussa	Medico	04/10/10	31/01/14

**Passe a constar:**

Matrícula Nome	Cargo	Período	
		Início	Fim
9826281 Kamilla Amaral Gonçalves Moussa	Medico	04/10/13	31/01/14

**Rodrigo de Paula Aquino**  
Diretor - Presidente

**PORTARIA "P" FUNSAU Nº 0354 DE 28 DE NOVEMBRO DE 2013.**

O DIRETOR-PRESIDENTE DA FUNDAÇÃO SERVIÇOS DE SAÚDE - FUNSAU, no uso de suas atribuições legais:

**R E S O L V E:**

Conceder as servidoras abaixo relacionada, pertencente ao Quadro Permanente do Estado de Mato Grosso do Sul, lotada na Fundação Serviços de Saúde de Mato Grosso do Sul, a Prorrogação por 60 (sessenta) dias, da duração da Licença Maternidade, com fulcro no artigo 2º, da Lei Federal nº 11.770, de 09 de setembro de 2008, combinado com a Lei Estadual nº 3.855, de 30 de março de 2010.

**ANEXO ÚNICO PORTARIA "P" FUNSAU Nº 0354 DE 28 DE NOVEMBRO DE 2013.**

Matrícula Nome	Cargo	Período		Processo
		Início	Fim	
10002251 Natalia de Andrade Santos	Enfermeiro	24/12/13	21/02/14	27/100864/2013
9832091 Priscila Rimoli de Almeida	Fisioterapeuta	22/01/14	22/03/14	27/100859/2013
8959541 Sohailla Cristina Hammoud El Kadri	Fisioterapeuta	27/12/13	24/02/14	27/100786/2013

**Rodrigo de Paula Aquino**  
Diretor Presidente

**FUNDAÇÃO UNIVERSIDADE ESTADUAL DE MATO GROSSO DO SUL****PORTARIA "P"/UEMS nº 617, de 28 de novembro de 2013.**

O REITOR DA UNIVERSIDADE ESTADUAL DE MATO GROSSO DO SUL, no uso de suas atribuições legais e considerando o inciso XXIII do art. 21, do Estatuto e o art. 1º, combinado com o parágrafo único do art. 2º, ambos da Lei nº 2.583, de 23 de dezembro de 2002,

**RESOLVE:**

Dispensar, JOSE BARRETO DOS SANTOS, prontuário nº 32543641, ocupante do cargo de Professor de Ensino Superior, nível IV, código 11023, lotado na Universidade Estadual de Mato Grosso do Sul, da função de Gestor Administrativo, como Chefe da Divisão de Cultura e Assuntos Comunitários da Pró-Reitoria de Extensão, Cultura e Assuntos Comunitários, a partir de 20 de novembro de 2013.

FABIO EDIR DOS SANTOS COSTA  
Reitor - UEMS

**PORTARIA "P"/UEMS nº 618, de 28 de novembro de 2013.**

O REITOR DA UNIVERSIDADE ESTADUAL DE MATO GROSSO DO SUL, no uso de suas atribuições legais e considerando o inciso XXIII do art. 21, do Estatuto e o art. 1º, combinado com o parágrafo único do art. 2º, ambos da Lei nº 2.583, de 23 de dezembro de 2002,

**RESOLVE:**

Exonerar, ANA LUCIA DE SOUZA PIRES FAGUNDES, prontuário nº 8779481, do cargo em comissão de Gestor de Processo, símbolo DGA-5, código 92080, na função de Chefe do Setor de Ações de Extensão, da Pró-Reitoria de Extensão, Cultura e Assuntos Comunitários, na Universidade Estadual de Mato Grosso do Sul, a partir de 20 de novembro de 2013.

FABIO EDIR DOS SANTOS COSTA  
Reitor - UEMS

**PORTARIA "P"/UEMS nº 619, de 28 de novembro de 2013.**

O REITOR DA UNIVERSIDADE ESTADUAL DE MATO GROSSO DO SUL, no uso de suas atribuições legais e considerando o art. 57 do Regimento Geral, o inciso XXIII do art. 21 do Estatuto e o art. 1º, combinado com o parágrafo único do art. 2º, ambos da Lei nº 2.583, de 23 de dezembro de 2002,

**RESOLVE:**

Designar ANA LUCIA DE SOUZA PIRES FAGUNDES, prontuário nº 8779481, ocupante do cargo de Assistente Técnico de Nível Médio, classe B, código 11001, para exercer a função de Gestor Administrativo, como Chefe da Divisão de Cultura e Assuntos Comunitários, na Pró-Reitoria de Extensão, Cultura e Assuntos Comunitários da Universidade Estadual de Mato Grosso do Sul, a partir de 20 de novembro de 2013.

FABIO EDIR DOS SANTOS COSTA  
Reitor - UEMS

**PORTARIA "P"/UEMS nº 620, de 28 de novembro de 2013.**

O REITOR DA UNIVERSIDADE ESTADUAL DE MATO GROSSO DO SUL, no uso de suas atribuições legais e considerando o inciso XXIV, do art. 21, do Estatuto, e o art. 1º, combinado com o parágrafo único do art. 2º, ambos da Lei nº 2.583, de 23 de dezembro de 2002,

**RESOLVE:**

Nomear JOSE BARRETO DOS SANTOS, prontuário nº 32543641, para exercer o cargo em comissão de Gestor de Processo, símbolo DGA-5, código 92080, na função de Chefe do Núcleo de Extensão, da Pró-Reitoria de Extensão, Cultura e Assuntos Comunitários, na Universidade Estadual de Mato Grosso do Sul, a partir de 20 de novembro de 2013.

FABIO EDIR DOS SANTOS COSTA  
Reitor - UEMS

**PORTARIA "P"/UEMS nº 624, de 29 de novembro de 2013.**

O REITOR DA UNIVERSIDADE ESTADUAL DE MATO GROSSO DO SUL, no uso de suas atribuições legais e considerando o inciso XXIII do art. 21 do Estatuto e o art. 1º, combinado com o parágrafo único do art. 2º, ambos da Lei nº 2.583, de 23 de dezembro de 2002,

**RESOLVE:**

Constituir Comissão Permanente para recebimento de bens patrimoniais da UEMS (Sede e Unidades), no período 04/07/2013 a 03/07/2014, integrada pelos servidores a seguir relacionados: MÁRCIO CLÁUDIO RODRIGUES RANGEL, prontuário 9213511, ocupante do cargo de Assistente Técnico de Nível Médio, classe A, código 11000, como Presidente; MARIA APARECIDA SILVA DIAS, prontuário 8238051, ocupante do cargo de Técnico de Nível Superior, nível II, código 11011, e pelos membros representantes dos setores e das Unidades Universitárias abaixo relacionadas:

Nome Prontuário	Cargo	Classe/Nível Código	Setor/Unidade de Representação
Jussara Selhorst de Oliveira 8273711	Técnico de Nível Superior	II/11011	Unidade Universitária de Amambai
Viviane Scalon Fachin 8414201	Professor de Ensino Superior	III/11022	
Gilmar Andrade de Lima 38538531	Assistente Técnico de Nível Médio	C/11002	Unidade Universitária de Aquaduana
Norton Hayd Rego 8988991	Professor de Ensino Superior	IV/11023	
Kátia Cristina Nascimento Figueira 32569871	Professor de Ensino Superior	IV/11023	Unidade Universitária de Campo Grande
Haroldo Wilson Zanda Grella 8296331	Técnico de Nível Superior	II/11011	
Eliza Emilia Cesco 9853413	Chefe de Unidade	DGA-4 /92028	Escritório de Representação de Campo Grande
Rosângela Aparecida Joaquim 6744351/2	Professor	MAG/502/D/III	

Gustavo Haralampidou da Costa Vieira 32564721	Professor de Ensino Superior	IV/11023	Unidade Universitária de Cassilândia
Lilian Tenório Carvalho 8447211	Assistente Técnico de Nível Médio	A/11000	
Francisco Carlos Espíndola Gonzalez 32542321	Professor de Ensino Superior	IV/11023	Unidade Universitária de Coxim
João Braz Teixeira Barbosa 9249201	Assistente Técnico de Nível Médio	B/11001	
Wagner Kenedy Waterkemper 8639391	Assistente Técnico de Nível Médio	A/11000	
Rosilda Mantovani da Silva 32576811	Técnico de Nível Superior	II/11011	
Luciana Gonçalves de Azevedo 8274011	Assistente Técnico de Nível Médio	B/11001	
Thiago Américo Dinizz Rodrigues 8275331	Assistente Técnico de Nível Médio	A/11000	
Isabel Fátima Cerezer Camara 8273551	Assistente Técnico de Nível Médio	B/11001	
Adriano Manoel dos Santos 8199051	Professor de Ensino Superior	IV/11023	Unidade Universitária de Dourados
Paulo Souza da Silva 32565961	Professor de Ensino Superior	IV/11023	
Elza Sabino da Silva Bueno 32567071	Professor de Ensino Superior	IV/11023	
Laura Etsuko Kumi Ozaki 8967561	Assistente Técnico de Nível Médio	A/11000	
Milton Valençuela 32551231	Professor de Ensino Superior	IV/11023	
Augusto Isaac 9656691	Assistente Técnico de Nível Médio	A/11000	
Marcelina Ovelar Solaliendres 32549761	Professor de Ensino Superior	IV/11023	
Ari Flores 32562191	Assistente Técnico de Nível Médio	C/11002	
Eleni Guimarães Aires Vita 32554761	Assistente Técnico de Nível Médio	C/11002	Unidade Universitária de Glória de Dourados
Dalette Manhães Borges do Amaral 8591681	Assistente Técnico de Nível Médio	B/11001	
Lucimara Pegoraro 32585051	Assistente Técnico de Nível Médio	C/11002	Unidade Universitária de Jardim
Magali Gorete da Silva Magri 8238211	Técnico de Nível Superior	II/11011	Unidade Universitária de Ivinhema
Lea de Fátima Maciel Gauna Martins 32568981	Assistente Técnico de Nível Médio	C/11002	Unidade Universitária de Jardim
Marco Vinícius Ribeiro Azambuja 9621201	Assistente Técnico de Nível Médio	A/11000	
Agnaldo Jairo Lisboa 8901891	Assistente Técnico de Nível Médio	A/11000	Unidade Universitária de Maracaju
Airton Pinto de Moura 8966911	Professor de Ensino Superior	IV/11023	
Milza Celí Fedatto Abelha 9744981	Professor de Ensino Superior	IV/11023	Unidade Universitária de Mundo Novo
Tatiana Cristina Ebuchi 8603361	Assistente Técnico de Nível Médio	B/11001	
Eliana Martins da Silva Del Colli 32555731	Assistente Técnico de Nível Médio	C/11002	Unidade Universitária de Naviraí
Inês de Souza Barba 8476741	Técnico de Nível Superior	III/11012	
Fabiana Flores da Silva 32594631	Assistente Técnico de Nível Médio	C/11002	Unidade Universitária de Nova Andradina
Sonner Arfux de Figueiredo 8967301	Professor de Ensino Superior	III/11022	
Ademilson Batista Paes 8200591	Professor de Ensino Superior	IV/11023	Unidade Universitária de Paranaíba
Sandra Maria Pereira da Silva 32579161	Assistente Técnico de Nível Médio	F/11005	
Alessandra de Freitas Fontanive 8967481	Assistente Técnico de Nível Médio	B/11001	Unidade Universitária de Ponta Porã
Rosele Marques Vieira 8515151	Professor de Ensino Superior	IV/11023	
Jorgina Espíndola Ortega de Lima 32591701	Técnico de Nível Superior	III/11012	Reitoria
Rogério Turella 8627461	Professor de Ensino Superior	II/11021	
Maria da Silva Peixoto 32557351	Técnico de Nível Superior	III/11012	

Jelly Makoto Nakagaki 32565021	Professor de Ensino Superior	IV/11023	Pró-Reitoria de Administração e Planejamento
Vânia Pereira Morassutti Benatti 8238561	Técnico de Nível Superior	II/11011	
Joelma Narciso 8701451	Assistente Técnico de Nível Médio	B/11001	Pró-Reitoria de desenvolvimento Humano e Social
Polyana Ghetino Ros 8561421	Assistente Técnico de Nível Médio	B/11001	
Kátia Ramona Scatolin da Silva Mendes 38538611	Técnico de Nível Superior	II/11011	Pró-Reitoria de Ensino
Rozmiriam Corrêa 8297061	Assistente Técnico de Nível Médio	B/11001	
Ana Lucia de Souza Pires Fagundes 8779481	Assistente Técnico de Nível Médio	B/11001	
Deocleio Vieira Machado 9544461	Assistente Técnico de Nível Médio	A/11000	
Érica Patrícia Moraes de Avelino Silva 32586371	Assistente Técnico de Nível Médio	C/11002	Pró-Reitoria de Extensão, Cultura e Assuntos Comunitários
Janete Genetris Soares 32538301	Técnico de Nível Superior	III/11012	
Márcia Dantas 9318021	Técnico de Nível Superior	II/11011	
Nidene Cardena Souza 9323701	Técnico de Nível Superior	II/11011	
Vanilson Camacho da Costa 32592181	Assistente Técnico de Nível Médio	C/11002	
Luciana Ferreira da Silva 32553441	Professor de Ensino Superior	IV/11023	Pró-Reitoria de Pesquisa e Pós-Graduação
Carla Villamaina Centeno 9399431	Professor de Ensino Superior	IV/11023	
Alisson Fernandes Carneiro 9623331	Técnico de Nível Superior	II/11011	Diretoria de Informática
Jéssica Bassani de Oliveira 9234861	Técnico de Nível Superior	III/11012	
Valter Acássio de Mello 8275411	Técnico de Nível Superior	III/11012	Diretoria de Registro Acadêmico
Franksteffen Silva Maia 8609051	Técnico de Nível Superior	III/11012	CPBio
Jonas da Silva Mota 32548871	Professor de Ensino Superior	IV/11023	

FABIO EDIR DOS SANTOS COSTA  
Reitor - UEMS

**PORTARIA "P"/UEMS nº 625, de 29 de novembro de 2013.**

O REITOR DA UNIVERSIDADE ESTADUAL DE MATO GROSSO DO SUL, no uso de suas atribuições legais e considerando o art. 57, do Regimento Geral, o inciso XXIII, do art. 21, do Estatuto, e o art. 1º, combinado com o parágrafo único do art. 2º, ambos da Lei nº 2.583, de 23 de dezembro de 2002,

RESOLVE:

Constituir Comissão Permanente para acompanhamento e levantamento de bens patrimoniais da UEMS (Sede e Unidades), no período de 04/07/2013 a 03/07/2014, integrada pelos servidores a seguir relacionados: MÁRCIO CLÁUDIO RODRIGUES RANGEL, prontuário 9213511, ocupante do cargo de Assistente Técnico de Nível Médio, classe A, código 11000, como Presidente; MARIA APARECIDA SILVA DIAS, prontuário 8238051, ocupante do cargo de Técnico de Nível Superior, nível II, código 11011; MURILO ELOZ DE MELO, prontuário 9995633, ocupante do cargo de Gestor de Processo, código 92080, e pelos membros representantes dos setores e das Unidades Universitárias abaixo relacionadas:

Nome Prontuário	Cargo	Classe/Nível Código	Sector/Unidade de Representação
Inez Miranda Freitas Zandonadi 32571851	Assistente Técnico de Nível Médio	C/11002	Unidade Universitária de Amambai
Fabricao Antonio Deffacci 9755241	Professor de Ensino Superior	IV/11023	
Katia Resende de Assis Machado 8936251	Professor	MAG/502/B/III	
Aurora Vela Scala 8778081	Assistente Técnico de Nível Médio	A/11000	
José Maria do Nascimento 32532791	Professor de Ensino Superior	IV/11023	Unidade Universitária de Aquidauana
Laurentina Oliveira de Carvalho Ramos 38538961	Assistente Técnico de Nível Médio	C/11002	
Joana Margarete Saldivar Cristaldo Lera 8336061	Técnico de Nível Superior	II/11011	
Anderson Andrade Rodrigues 8272311	Técnico de Nível Superior	II/11011	Unidade Universitária de Campo Grande
Paulo Vicente Viana de Souza 8571731	Técnico de Nível Superior	II/11011	



Maria Ângela Bariani de Arruda Fachini 3190901	Professor	MAG/501/E/III	Escritório de Representação de Campo Grande	Celina Comin Santos 8603281	Assistente Técnico de Nível Médio	B/11001	Unidade Universitária de Naviraí
Rosângela Aparecida Joaquim 6744351/2	Professor	MAG/502/D/III		Rose Mari Volpato Nascimbeni 32591961	Assistente Técnico de Nível Médio	C/11002	
Sérgio Rodrigues Dias 8295521	Assistente Técnico de Nível Médio	A/11000	Neide Olsen Matos Pereira 32500751	Técnico de Nível Superior	II/11011		
Juliano Neves Dargel 8622311	Assistente Técnico de Nível Médio	A/11000	Eliana Martins Da Silva Del Colli 32555731	Assistente Técnico de Nível Médio	C/11002		
Jari Nunes Amâncio 9085171	Assistente Técnico de Nível Médio	B/11001	Michela Silva Holsbach Nakazato 9664361	Assistente Técnico de Nível Médio	A/11000		
João Braz Teixeira Barbosa 9249201	Assistente Técnico de Nível Médio	B/11001	Adriana Cozim de Oliveira Lima 32593901	Assistente Técnico de Nível Médio	C/11002	Unidade Universitária de Nova Andradina	
Rosemary Idalina Mochi 32559301	Assistente Técnico de Nível Médio	C/11002	Fabiana Flores da Silva 32594631	Assistente Técnico de Nível Médio	C/11002		
Vanessa Bellaver Centenaro 9617361	Assistente Técnico de Nível Médio	A/11000	Gerson Marcio da Silva 32554501	Assistente Técnico de Nível Médio	C/11002	Unidade Universitária de Paranaíba	
Wagner Kenedy Waterkemper 8639391	Assistente Técnico de Nível Médio	A/11000	Júnior Tomáz de Souza 8591841	Assistente Técnico de Nível Médio	A/11000		
Luciana Gonçalves de Azevedo 8274011	Assistente Técnico de Nível Médio	B/11001	Susy dos Santos Pereira 8637001	Técnico de Nível Superior	II/11011	Unidade Universitária de Ponta Porã	
Thiago Américo Dinizz Rodrigues 8275331	Assistente Técnico de Nível Médio	A/11000	Alessandra de Freitas Fontanive 8967481	Assistente Técnico de Nível Médio	B/11001		
Isabel Fátima Cerezer Camara 8273551	Assistente Técnico de Nível Médio	B/11001	Andreia de Fátima Casagrande Marques da Silva 8967641	Assistente Técnico de Nível Médio	A/11000		
Maria Zélia de Sousa Oliveira 32585991	Assistente Técnico de Nível Médio	C/11001	Edson Ferreira 9222851	Assistente Técnico de Nível Médio	A/11000		
Rony Gonçalves de Oliveira 32530401	Professor de Ensino Superior	IV/11023	Camila Barboza Panage 8603441	Assistente Técnico de Nível Médio	B/11001		Reitoria
Antonio Aparecido Zanfolim 32537671	Professor de Ensino Superior	IV/11023	Jandira Catarina Rocha 8277111	Técnico de Nível Superior	II/11011		
Carlos Henrique Portezani 32597731	Professor de Ensino Superior	IV/11023	Ana Cláudia Terumi Abe 9618171	Técnico de Nível Superior	III/11012		Pró-Reitoria de Administração e Planejamento
Angela Karina Manfio 32596091	Professor de Ensino Superior	III/11022	Éderson Ribeiro Gotardi 8493591	Assistente Técnico de Nível Médio	A/11000		
Raquel de Oliveira Fonseca 32584321	Professor de Ensino Superior	III/11022	Marly Fagundes 32586701	Assistente Técnico de Nível Médio	C/11002		
Laura Etsuko Kumi Ozaki 8967561	Assistente Técnico de Nível Médio	A/11000	Sirlei Ferreira Soares Ortega 32585481	Assistente Técnico de Nível Médio	C/11002		
Eva Cristina Zanqueta Leite 8349121	Técnico de Nível Superior	II/11011	Walter Santos Brandão 9085091	Assistente Técnico de Nível Médio	B/11001	Pró-Reitoria de desenvolvimento Humano e Social	
Jandira Aparecida Simoneti 8198671	Professor de Ensino Superior	IV/11023	Joelma Narciso 8701451	Assistente Técnico de Nível Médio	B/11001		
Augusto Isaac 9656691	Assistente Técnico de Nível Médio	A/11000	Mirian de Castro Rodrigues de Paula 9084951	Assistente Técnico de Nível Médio	B/11001	Pró-Reitoria de Ensino	
Flávio Rodrigues Lhopes 9320271	Assistente Técnico de Nível Médio	A/11000	Polyana Ghetino Ros 8561421	Assistente Técnico de Nível Médio	B/11001		
Ari Flores 32562191	Assistente Técnico de Nível Médio	C/11002	Kátia Ramona Scatolin da Silva Mendes 38538611	Técnico de Nível Superior	II/11011		
Dalete Manhães Borges do Amaral 8591681	Assistente Técnico de Nível Médio	B/11001	Rozmiriam Corrêa 8297061	Assistente Técnico de Nível Médio	B/11001		
Eleni Guimarães Aires Vita 32554761	Assistente Técnico de Nível Médio	C/11002	Maria de Lourdes Machado 32594801	Técnico de Nível Superior	III/11012		Pró-Reitoria de Extensão, Cultura e Assuntos Comunitários
Lucilene Anita Pereira Silva 8591761	Assistente Técnico de Nível Médio	B/11001	Bianca Paulino e Silva 9317301	Técnico de Nível Superior	II/11011		
Lucimara Pegoraro 32585051	Assistente Técnico de Nível Médio	C/11002	Érica Patrícia Moraes de Avelino Silva 32586371	Assistente Técnico de Nível Médio	C/11002		Pró-Reitoria de Extensão, Cultura e Assuntos Comunitários
Regina Lopes Costa 32557511	Assistente Técnico de Nível Médio	C/11002	Eder Francisco dos Santos Correia 9623761	Assistente Técnico de Nível Médio	A/11000		
Adriane de Lima Carneiro 8399571	Assistente Técnico de Nível Médio	A/11000	Lucas Marques da Silva 9479621	Assistente Técnico de Nível Médio	A/11000		
Clemilton Pereira dos Santos 9693701	Professor de Ensino Superior	III/11022	Vanilson Camacho da Costa 32592181	Assistente Técnico de Nível Médio	C/11002		
Cleonice da Costa Godinho 8647811	Assistente Técnico de Nível Médio	B/11001	Adriana Rita Sangalli 8607191	Técnico de Nível Superior	III/11012	Pró-Reitoria de Pesquisa e Pós-Graduação	
Aginaldo Jairo Lisboa 8901891	Assistente Técnico de Nível Médio	A/11000	Marinalva da Silva Pedro de Almeida 9315351	Técnico de Nível Superior	II/11011		
Airton Pinto de Moura 8966911	Professor de Ensino Superior	IV/11023	Elias Casali 9317131	Técnico de Nível Superior	II/11011	Diretoria de Informática	
Luana Torres Fernandes Félix 8803451	Assistente Técnico de Nível Médio	B/11001	Jéssica Bassani de Oliveira 9234861	Técnico de Nível Superior	III/11012		
Márcia Pimentel Mansan 8967721	Assistente Técnico de Nível Médio	B/11001	João Amâncio Gonçalves de Oliveira Junior 9306871	Técnico de Nível Superior	III/11012		
Tatiana Cristina Ebuchi 8603361	Assistente Técnico de Nível Médio	B/11001	Cynthia de Barros Mansur 32551741	Professor de Ensino Superior	IV/11023		
				Franksteffen Silva Maia 8609051	Técnico de Nível Superior	III/11012	CPBio
				Jonas da Silva Mota 32548871	Professor de Ensino Superior	IV/11023	

FABIO EDIR DOS SANTOS COSTA  
Reitor - UEMS

**PORTARIA "P"/UEMS nº 626, de 29 de novembro de 2013.**

O REITOR DA UNIVERSIDADE ESTADUAL DE MATO GROSSO DO SUL, no uso de suas atribuições legais e considerando o inciso XXIII do art. 21, do Estatuto e o art. 1º, combinado com o parágrafo único do art. 2º, ambos da Lei nº 2.583, de 23 de dezembro de 2002 e consoante o disposto no item 4.1 do Edital Nº 47/2013 – PRODHS, de 29 de outubro de 2013.

**RESOLVE:**

Designar os docentes abaixo relacionados para comporem a Banca Examinadora do Processo Seletivo de Docentes, aberto pelo Edital Nº 47/2013 – PRODHS, Unidade Universitária de Aquidauana, de 29 de outubro de 2013:

**ÁREA DE CONHECIMENTO: AGRONOMIA**  
Prof. Dr. José Maria do Nascimento- Presidente  
Prof. Dr. Agenor Martinho Corrêa  
Prof. Dr. Matheus Gustavo da Silva

**ÁREA DE CONHECIMENTO: LÍNGUA PORTUGUESA**  
Profª. MSc. Elma Luzia Corrêa Scarabelli- Presidente  
Profª. MSc. Marlúcia Francisca de Oliveira  
Profª. Maria do Carmo Cristaldo  
Profª. Luzia Aparecida Velasquez - Suplente

**ÁREA DE CONHECIMENTO: QUÍMICA**  
Prof. Dr. Francisco Eduardo Torres- Presidente  
Profª. MSc. Nanci Cappi  
Profª. MSc. Deizeluci de Fátima Pereira Zanella

**ÁREA DE CONHECIMENTO: ENGENHARIA FLORESTAL I**  
Profª. Drª. Adriana de Fátima Gomes Gouvêa- Presidente  
Prof. MSc. Filipe Valadão do Prado Cacau  
Profª. MSc. Natascha Góes Cintra Borlachenco  
Prof. MSc. Edilson Urbano - Suplente

**ÁREA DE CONHECIMENTO: ZOOTECNIA I**  
Profª. Drª. Luisa Melville Paiva- Presidente  
Profª. Drª. Aya Sasa  
Prof. MSc. Roberto Valadares Santos

**ÁREA DE CONHECIMENTO: ZOOTECNIA II**  
Prof. Dr. André Luiz Julien Ferraz- Presidente  
Prof. Dr. Pedro Nelson Cesar do Amaral  
Profª. Drª. Carolina da Silva Barbosa

FABIO EDIR DOS SANTOS COSTA  
Reitor – UEMS

**PORTARIA "P"/UEMS nº 627, de 29 de novembro de 2013.**

O REITOR DA UNIVERSIDADE ESTADUAL DE MATO GROSSO DO SUL, no uso de suas atribuições legais e considerando o inciso XXIII do art. 21, do Estatuto e o art. 1º, combinado com o parágrafo único do art. 2º, ambos da Lei nº 2.583, de 23 de dezembro de 2002 e consoante o disposto no item 4.1 do Edital Nº 48/2013 – PRODHS, de 6 de novembro de 2013.

**RESOLVE:**

Designar os docentes abaixo relacionados para comporem a Banca Examinadora do Processo Seletivo de Docentes, aberto pelo Edital Nº 48/2013 – PRODHS, Unidade Universitária de Coxim, de 6 de novembro de 2013:

**ÁREA DE CONHECIMENTO: CIÊNCIAS BIOLÓGICAS**  
Prof. Dr. João Donizete Denardi - Presidente  
Profª. Drª. Margarida Maria de Rossi Vieira  
Prof. Dr. Cesar Yuji Fujihara

**ÁREA DE CONHECIMENTO: PEDAGOGIA**  
Prof. Dr. Francisco Carlos Espíndola Gonzalez - Presidente  
Profª. Esp. Raquel Singh  
Profª. Esp. Leda Luzia da Silva Barbosa

FABIO EDIR DOS SANTOS COSTA  
Reitor – UEMS

**PORTARIA "P"/UEMS nº 628, de 29 de novembro de 2013.**

O REITOR DA UNIVERSIDADE ESTADUAL DE MATO GROSSO DO SUL, no uso de suas atribuições legais e considerando o inciso XXIII do art. 21, do Estatuto e o art. 1º, combinado com o parágrafo único do art. 2º, ambos da Lei nº 2.583, de 23 de dezembro de 2002 e consoante o disposto no item 4.1 do Edital Nº 52/2013 – PRODHS, de 29 de outubro de 2013.

**RESOLVE:**

Designar os docentes abaixo relacionados para comporem a Banca Examinadora do Processo Seletivo de Docentes, aberto pelo Edital Nº 52/2013 – PRODHS, Unidade Universitária de Cassilândia, de 29 de outubro de 2013:

**ÁREA DE CONHECIMENTO: AGRONOMIA**  
Profª. Drª. Andréia Fróes Galuci Oliveira de Souza- Presidente  
Prof. Dr. Wilson Itamar Maruyama  
Profª. Drª. Maria Luiza Nunes Costa

**ÁREA DE CONHECIMENTO: CIÊNCIA DA COMPUTAÇÃO**  
Profª. Drª. Irene Coelho de Araújo- Presidente  
Prof. MSc. Adilson Lelis Nunes Júnior  
Prof. MSc. Antonio Canuto Brandini

**ÁREA DE CONHECIMENTO: CIÊNCIAS BIOLÓGICAS**  
Prof. Dr. Gustavo Haralampidou da Costa Vieira- Presidente  
Prof. Dr. Flavio Ferreira da Silva Binotti  
Profª. Drª. Ana Carolina Alves

**ÁREA DE CONHECIMENTO: FÍSICA**  
Prof. Dr. Marco Aparecido Queiroz Duarte- Presidente  
Profª. Drª. Regina Litz Lamblém  
Prof. MSc. Adilson Lelis Nunes Júnior

**ÁREA DE CONHECIMENTO: LETRAS 1**  
Profª. Drª. Ana Paula Tribesse Patrício Dargel- Presidente  
Prof. Dr. Lucilo Antonio Rodrigues  
Prof. MSc. Gilson Vedoin

**ÁREA DE CONHECIMENTO: LETRAS 2**  
Prof. Dr. Lucilo Antonio Rodrigues- Presidente  
Prof. MSc. Gilson Vedoin  
Prof. MSc. Sandro Pontes Ferreira

**ÁREA DE CONHECIMENTO: LETRAS/INGLÊS**  
Profª. Drª. Telma de Souza Garcia- Presidente  
Prof. MSc. Sandro Pontes Ferreira  
Profª. MSc. Maria Ligia de Aguiar

**ÁREA DE CONHECIMENTO: MATEMÁTICA**  
Prof. Dr. Marco Aparecido Queiroz Duarte- Presidente  
Profª. Drª. Regina Litz Lamblém  
Prof. MSc. Antonio Canuto Brandini

**ÁREA DE CONHECIMENTO: PEDAGOGIA**  
Profª. Drª. Irene Coelho de Araújo- Presidente  
Profª. Drª. Telma de Souza Garcia  
Profª. Drª. Ana Paula Tribesse Patrício Dargel

**ÁREA DE CONHECIMENTO: QUÍMICA**  
Prof. Dr. Edilson Costa- Presidente  
Profª. MSc. Luciana Saliba Groot  
Profª. Drª. Ana Carolina Alves

FABIO EDIR DOS SANTOS COSTA  
Reitor – UEMS

**PORTARIA "P"/UEMS nº 629, de 29 de novembro de 2013.**

O REITOR DA UNIVERSIDADE ESTADUAL DE MATO GROSSO DO SUL, no uso de suas atribuições legais e considerando o inciso XXIII do art. 21, do Estatuto e o art. 1º, combinado com o parágrafo único do art. 2º, ambos da Lei nº 2.583, de 23 de dezembro de 2002 e consoante o disposto no item 4.1 do Edital Nº 51/2013 – PRODHS, de 7 de novembro de 2013.

**RESOLVE:**

Designar os docentes abaixo relacionados para comporem a Banca Examinadora do Processo Seletivo de Docentes, aberto pelo Edital Nº 51/2013 – PRODHS, Unidade Universitária de Mundo Novo, de 7 de novembro de 2013:

**ÁREA DE CONHECIMENTO: GESTÃO AMBIENTAL**  
Profª. Drª. Alessandra Ribeiro de Moraes- Presidente  
Profª. Drª. Milza Celi Fedatto Abella  
Profª. Drª. Dayani Bailly  
Prof. MSc. Wagner Lopes Klein - Suplente

**ÁREA DE CONHECIMENTO: CIÊNCIAS BIOLÓGICAS**  
Profª. Drª. Elaine Antoniassi Luiz Kashiwaqui- Presidente  
Profª. MSc. Vanessa Daiana Pedrancini  
Profª. Drª. Zaira da Rosa Guterres  
Prof. Dr. Carlos Alexandre Fernandes- Suplente

**ÁREA DE CONHECIMENTO: PEDAGOGIA I**  
Profª. Drª. Magda Carvalho Fernandes- Presidente  
Profª. Msc. Vanessa Daiana Pedrancini  
Prof. Joscemir Josmar Moresco  
Profª. Drª. Alessandra Ribeiro de Moraes- Suplente

**ÁREA DE CONHECIMENTO: PEDAGOGIA II**  
Profª. Drª. Magda Carvalho Fernandes- Presidente  
Profª. Msc. Vanessa Daiana Pedrancini  
Prof. Joscemir Josmar Moresco  
Profª. Drª. Alessandra Ribeiro de Moraes- Suplente

**ÁREA DE CONHECIMENTO: EDUCAÇÃO/PSICOLOGIA**  
Profª. Drª. Magda Carvalho Fernandes- Presidente  
Profª. Msc. Vanessa Daiana Pedrancini  
Prof. Joscemir Josmar Moresco  
Profª. Drª. Alessandra Ribeiro de Moraes- Suplente

FABIO EDIR DOS SANTOS COSTA  
Reitor – UEMS

**PORTARIA "P"/UEMS nº 630, de 29 de novembro de 2013.**

O REITOR DA UNIVERSIDADE ESTADUAL DE MATO GROSSO DO SUL, no uso de suas atribuições legais e considerando o art. 57 do Regimento Geral, o inciso XXIII do art. 21 do Estatuto e o art. 1º, combinado com o parágrafo único do art. 2º, ambos da Lei nº 2.583, de 23 de dezembro de 2002,

**RESOLVE:**

Designar CAMILA BARBOZA PANAGE, prontuário nº 8603441, ocupante do cargo de Assistente Técnico de Nível Médio, classe B, código 11001, lotada na Universidade Estadual de Mato Grosso do Sul, para, sem prejuízo das funções de Assistente do Gabinete da Reitoria, responder pelo Gabinete da Reitoria, no período de 6 de janeiro de 2014 a 4 de fevereiro de 2014, em substituição à titular Jorgina Espíndola Ortega de Lima, prontuário nº 32591701, em férias no período.

FABIO EDIR DOS SANTOS COSTA  
Reitor – UEMS

**PORTARIA "P"/UEMS nº 631, de 3 de dezembro de 2013.**

O REITOR DA UNIVERSIDADE ESTADUAL DE MATO GROSSO DO SUL, no uso de suas atribuições legais e considerando o inciso XXIII, do art. 21, do Estatuto, e o art. 1º, combinado com o parágrafo único do art. 2º, ambos da Lei nº 2.583, de 23 de dezembro de 2002,

**RESOLVE:**

Enquadrar os servidores a seguir relacionados, ocupantes do cargo de Assistente Técnico de Nível Médio, do Quadro Permanente da Universidade Estadual de Mato Grosso

do Sul, nos respectivos níveis, para fins de atendimento ao disposto na Lei n. 4.431, de 12 de novembro de 2013, que altera a Lei n. 2.230, de 2 de maio de 2001, com validade a contar de 1º de outubro de 2013.

Prontuário	Nome	Classe	Nível
32593901	Adriana Cozim de Oliveira Lima	C	IV
8399571	Adriane de Lima Carneiro	A	I
8587221	Adriane Holdina Pinheiro Seibel	A	III
8901891	Agnaldo Jairo Lisboa	A	I
8967481	Alessandra de Freitas Fontanive	B	III
32595791	Alessandra Muller da Silva Freitas	C	IV
32586101	Aloisio Lima de Almeida	C	III
9070731	Alysson Martins Wanderley	A	IV
32561381	Ana Celina Matos Silva	C	III
8779481	Ana Lucia de Souza Pires Fagundes	B	IV
9112591	Anderson Roberto de Lima	A	III
9633561	André Luiz Souto Borba	A	I
8967641	Andreia de Fátima Casagrande Marques da Silva	A	III
9504241	Anne Keli Feldkircher Gonzaga	A	III
8491891	Aparecida da Silva Soares Pereira	B	IV
32562191	Ari Flores	C	I
9656691	Augusto Isaac	A	III
8778081	Aurora Vela Scala	A	IV
32562271	Bruno Mazanatti de Oliveira Lutti	C	III
8603441	Camila Barboza Panage	B	IV
9616471	Carmelita Santos da Cunha Leite	A	IV
32594981	Célia Jesus Araújo de Lima	C	IV
8603281	Celina Comin Santos	B	IV
32593661	Celso Alves de Almeida	C	III
9067271	Celso Geovany Martins Milani	A	IV
8341221	Christoffer Yuri Barbosa Greffe Rodrigues	A	III
8763301	Cirley Almeida Freitas	A	III
8561501	Claudia Aparecida Faustino de Freitas Silva	B	IV
9654721	Cleila Marcondes de Souza Sangalli	A	IV
8647811	Cleonice da Costa Godinho	B	IV
38538101	Cristiane Cardoso Nimbu	C	I
8591681	Dalete Manhães Borges do Amaral	B	IV
9544461	Deoclecio Vieira Machado	A	I
9472451	Dilma Santos Lima	A	III
9623761	Eder Francisco dos Santos Correia	A	I
8493591	Ederson Ribeiro Gotardi	A	III
32556701	Edivan Pereira Duarte	C	I
9616391	Édson Cleiton Silva Escobar	A	IV
9222851	Edson Ferreira	A	I
32568801	Elaine Iop	C	IV
32554761	Eleni Guimarães Aires Vita	C	IV
32594041	Eleonora Aparecida Maia	B	III
8492001	Eliana de Alcantara Brasil	B	IV
32555731	Eliana Martins da Silva Del Colli	C	IV
9466301	Elizângela Cristina Martins Fernandes	A	IV
32578431	Elizete Polini	C	III
9135531	Erica Nascimento	A	I
32586371	Érica Patrícia Moraes de Avelino Silva	C	IV
9293281	Eugenio José Lemos	A	III
38538451	Evandro Mendes Ferreira	C	I
32594631	Fabiana Flores da Silva	C	IV
9616711	Fábio Augusto de Souza Seabra	A	III
8627971	Felipe de Matos Ribeiro	A	III
9320271	Flávio Rodrigues Lhopes	A	III
9469821	Francilayne Lemes Dórea Matos	A	III
32554501	Gerson Marcio da Silva	C	IV
9618921	Gil Clever Zuza Nantes de Oliveira Coelho	A	III
9067001	Gildo Batista da Costa	A	I
38538531	Gilmar Andrade de Lima	C	III
9616801	Gustavo Rodolfo Grosch	A	III
32571851	Inez Miranda Freitas Zandonadi	C	I
9059411	Ioná Cristina Otacio Machado	A	IV
8273551	Isabel Fátima Cerezer Camara	B	IV
32559561	Ivanilda Aparecida Rodrigues	C	IV
38538021	Izaura Pereira dos Santos Gonçalves	C	III
32587341	Jandira Messias de Andrade	C	IV
9297861	Jandra José de Freitas Machado E Souza	B	IV
9623251	Jane Herondi dos Santos Brito	A	IV
9085171	Jari Nunes Amâncio	B	IV
9249201	João Braz Teixeira Barbosa	B	III
8701451	Joelma Narciso	B	IV
9616981	Joelson Ortiz Ramos	A	III
9176481	Jorge Luiz Di Salvi	A	I
8640131	Josiane Aparecida Rodrigues dos Santos	A	I
8622311	Julliano Neves Dargel	A	I
8591841	Júnior Tomáz de Souza	A	III
9325821	Kelly Fernandes Portilho	A	I
8780811	Kleber Cristiano dos Reis Leal Fernandes	A	III
9084871	Laudemir Cáceres Rodrigues	A	I
8967561	Laura Etsuko Kumi Ozaki	A	III
38538961	Laurentina Oliveira de Carvalho Ramos	C	I
32568981	Lea de Fátima Maciel Gauna Martins	C	I
32594121	Leila Marques Faria de Souza	C	III
8491971	Leonilda Mascarenhas	B	IV
8447211	Lilian Tenório Carvalho	A	IV
32595011	Lindomar Silva de Souza	C	IV
32587421	Livia Patrícia de Paula Davi	B	I
8803451	Luana Torres Fernandes Félix	B	III
9479621	Lucas Marques da Silva	A	III
9501571	Luciana da Silva	A	III
8274011	Luciana Gonçalves de Azevedo	B	IV
8591761	Lucilene Anita Pereira Silva	B	III
32591371	Lucimar Sanches Bottega	C	IV
32585051	Lucimara Pegoraro	C	III
9087461	Luiz Sander de Freitas	A	III
8797701	Manoel Gustavo Silva Santana Neto	A	III
9693541	Marcel Peixoto da Silva	A	I

8274281	Marcelo Ferreira de Souza	A	IV
9318101	Márcia Abreu Dias Catellani Teixeira	B	IV
32590991	Márcia de Fátima Sauro Silva	C	IV
8967721	Márcia Pimentel Mansan	B	IV
9213511	Marcio Claudio Rodrigues Rangel	A	III
8789361	Marcio Tomaz de Assis	A	III
9621201	Marco Vinicius Ribeiro Azambuja	A	IV
32589041	Maria Alzira de Souza	C	IV
32585991	Maria Zélia de Sousa Oliveira	C	IV
32579081	Marlúcia Francisca de Oliveira	C	IV
32586701	Marly Fagundes	C	III
9617101	Mauro Luis da Silva	A	IV
9664361	Michela Silva Holsbach Nakazato	A	III
8797621	Michele Nobre de Souza	A	III
9084951	Mirian de Castro Rodrigues de Paula	B	III
8604501	Odirlei Souza Marques	A	I
9309971	Patrícia Pogliési Paz	B	III
8561421	Poliana Ghetino Ros	B	IV
9460951	Ramona Pruença da Silva Rocha	A	I
32585211	Regiane Cardoso Mattos	C	III
32586021	Regina Aparecida do Nascimento	B	I
32557511	Regina Lopes Costa	C	III
9617281	Renan Gonzalez de Paula	A	I
32594471	Rita Cássia Moura de Souza Mathias	A	III
9070811	Roberson Cerqueira Parissente	A	I
8652061	Robson Luis Toledo Marques	A	I
32595441	Ronaldo Andrade Maciel	A	III
32578941	Rosalina Pereira Peixoto	C	I
32591961	Rose Mari Volpato Nascimbeni	C	I
9466481	Roseli Roberto dos Santos	A	IV
32559301	Rosemary Idalina Mochi	C	III
8447131	Rosimar Pires Alves	A	IV
8455581	Rossano Teixeira Silva	A	I
8297061	Rozmiriam Corrêa	B	IV
9137401	Sabrina de Ávila Pereira	B	III
32579161	Sandra Maria Pereira da Silva	F	III
8295521	Sérgio Rodrigues dias	A	I
38537561	Shirley Pereira Aivi	C	III
8639201	Simone Nogueira de Souza	A	III
8780901	Simone Pereira da Cruz Assis	B	IV
32585481	Sirlei Ferreira Soares Ortega	C	III
9298591	Sonayra Barros Ricci	B	III
8603361	Tatiana Cristina Ebuchi	B	III
8275331	Thiago Américo Dinizz Rodrigues	A	IV
9100231	Valdemir Gonçalves de Aguiar	A	IV
32595101	Vander Carbonari	B	IV
9617361	Vanessa Bellaver Centenaro	A	IV
9621471	Vanessa Cruz Dias Perônico	A	IV
32592181	Vanilson Camacho da Costa	C	III
32579401	Vera Cristina Manfro	C	III
8639391	Wagner Kenedy Waterkemper	A	I
9085091	Walter Santos Brandão	B	III
8789441	Wendel Alves Senatore	A	III

FABIO EDIR DOS SANTOS COSTA  
Reitor – UEMS

**PORTARIA "P"/UEMS nº 632, de 3 de dezembro de 2013.**

O REITOR DA UNIVERSIDADE ESTADUAL DE MATO GROSSO DO SUL, no uso de suas atribuições legais e considerando o inciso XXIII, do art. 21, do Estatuto, e o art. 1º, combinado com o parágrafo único do art. 2º, ambos da Lei nº 2.583, de 23 de dezembro de 2002,

RESOLVE:

Enquadrar os servidores a seguir relacionados, ocupantes do cargo de Professor de Ensino Superior, do Quadro Permanente da Universidade Estadual de Mato Grosso do Sul, no regime de trabalho de 40 horas semanais, em tempo integral, com dedicação exclusiva para as atividades da Instituição, conforme o disposto no art. 38, inciso III, da Lei n. 2.230, de 2 de maio de 2001, alterada pela Lei Estadual n. 4.431, de 12 de novembro de 2013, com validade a contar de 1º de outubro de 2013.

Protuário	Nome	DE		PARA	
		Cód.	Nível	Cód.	Nível
32581731	Eliotério Fachin Dias	11021	II	11026	II
9356111	Jair Rosa dos Santos	11021	II	11026	II
32558751	Margareth Soares Dalla Giacomassa	11021	II	11026	II
32552391	Maria de Fátima Oliveira Mattos Grassi	11021	II	11026	II
8967211	Mônica Aparecida Matos	11021	II	11026	II
32517131	Paulo Neres Carvalho	11021	II	11026	II
8627461	Rogério Turella	11021	II	11026	II
8514341	Simone Vidmantas	11021	II	11026	II
32516671	Valdir Fabio	11021	II	11026	II
9276001	Wilson Brum Trindade Junior	11021	II	11026	II
32548281	Wilson Correa da Silva	11021	II	11026	II
32563671	Adélia Maria Evangelista Azevedo	11022	III	11026	III
32568391	Adilson Crepalde	11022	III	11026	III
9273681	Adilson Lelis Nunes Júnior	11022	III	11026	III
32547041	Adriana Betânia de Paula Molgora	11022	III	11026	III
9751411	Ailton de Souza	11022	III	11026	III
8270451	Aires David de Lima	11022	III	11026	III
8095511	Alaíde Brum de Mattos	11022	III	11026	III
9356891	Alessandro Martins Prado	11022	III	11026	III
8966831	Alex Sandro Richter Won Muhlen	11022	III	11026	III
32597301	Almerinda Maria dos Reis Vieira Rodrigues	11022	III	11026	III
32504821	Alzira Facco	11022	III	11026	III
8515311	Ana Lucia Marran	11022	III	11026	III
32567581	André Chastel Lima	11022	III	11026	III
8374311	André Rozenberg Peixoto Simões	11022	III	11026	III
32596091	Angela Karina Manfio	11022	III	11026	III



32598621	Gilberto José de Arruda	11023	IV	11026	IV
32566501	Gilmar Praxedes Daniel	11023	IV	11026	IV
32541351	Giuliana Mendonça de Faria	11023	IV	11026	IV
32552121	Glauca Almeida de Moraes	11023	IV	11026	IV
32564721	Gustavo Haralampidou da Costa Vieira	11023	IV	11026	IV
32564801	Helena Alessandra Scavazza Leme	11023	IV	11026	IV
32550261	Henrique Jorge Fernandes	11023	IV	11026	IV
8973021	Irene Coelho de Araújo	11023	IV	11026	IV
8198671	Jandira Aparecida Simoneti	11023	IV	11026	IV
32565021	Jelly Makoto Nakagaki	11023	IV	11026	IV
32532441	João Cloves Stanzani Dutra	11023	IV	11026	IV
32545771	João Donizete Denardi	11023	IV	11026	IV
8967051	João Fábio Sanches Silva	11023	IV	11026	IV
32517991	João Mianutti	11023	IV	11026	IV
32546901	Joelliton Domingos de Oliveira	11023	IV	11026	IV
8581291	Jolimar Antonio Schiavo	11023	IV	11026	IV
32548871	Jonas da Silva Mota	11023	IV	11026	IV
32566931	José Antonio de Souza	11023	IV	11026	IV
32543641	Jose Barreto dos Santos	11023	IV	11026	IV
32517801	José Felice	11023	IV	11026	IV
32532791	Jose Maria do Nascimento	11023	IV	11026	IV
32502021	José Roberto da Silva Lunas	11023	IV	11026	IV
32569871	Kátia Cristina Nascimento Figueira	11023	IV	11026	IV
8516801	Laércio Alves de Carvalho	11023	IV	11026	IV
8974001	Léia Comar Riva	11023	IV	11026	IV
32569521	Léia Teixeira Lacerda	11023	IV	11026	IV
9694601	Leila Cristina Konradt Moraes	11023	IV	11026	IV
32565101	Lilam de Arruda Hayd Rego	11023	IV	11026	IV
32511361	Lourdes Missio	11023	IV	11026	IV
9694351	Lucélia Tavares Guimarães	11023	IV	11026	IV
32540701	Lucelio Ferreira Simião	11023	IV	11026	IV
8209541	Luciana Claudia Toscano Maruyama	11023	IV	11026	IV
32553441	Luciana Ferreira da Silva	11023	IV	11026	IV
8777351	Lucilene Soares da Costa	11023	IV	11026	IV
9357861	Lucilo Antonio Rodrigues	11023	IV	11026	IV
8197511	Luis Humberto da Cunha Andrade	11023	IV	11026	IV
7961071	Luis Otávio Batista	11023	IV	11026	IV
32541601	Luisa Melville Paiva	11023	IV	11026	IV
32565371	Luiz Eduardo Aparecido Grassi	11023	IV	11026	IV
8096241	Luzinatia Ramos Soares	11023	IV	11026	IV
9009071	Mara Lucia Falconi da Hora Bernardelli	11023	IV	11026	IV
32549761	Marcelina Ovelar Solaliendres	11023	IV	11026	IV
32581491	Marcelo Salles Batarce	11023	IV	11026	IV
8449421	Marcia Maria de Medeiros	11023	IV	11026	IV
8551701	Marcia Moutinho	11023	IV	11026	IV
32559801	Marcia Regina Martins Alvarenga	11023	IV	11026	IV
32596251	Márcio Antônio de Souza Maciel	11023	IV	11026	IV
9694781	Márcio Rodrigo Gimenes	11023	IV	11026	IV
32597811	Marco Aparecido Queiroz Duarte	11023	IV	11026	IV
8199301	Marcos Antonio Camacho da Silva	11023	IV	11026	IV
9679801	Marcus Villa Góis	11023	IV	11026	IV
8209701	Marcus Vinicius Moraes de Oliveira	11023	IV	11026	IV
32549921	Margarete Soares da Silva	11023	IV	11026	IV
9619141	Margareth Batistote	11023	IV	11026	IV
32574601	Maria Aparecida Silva Cruz	11023	IV	11026	IV
32547631	Maria Gladis Sartori Proenca	11023	IV	11026	IV
32506441	Maria Helena de Queirós	11023	IV	11026	IV
32520511	Maria José de Jesus Alves Cordeiro	11023	IV	11026	IV
32552201	Maria José de Toledo Gomes	11023	IV	11026	IV
32565531	Maria Leda Pinto	11023	IV	11026	IV
9662741	Maria Luiza Nunes Costa	11023	IV	11026	IV
9695671	Maria Sílvia Rosa Santana	11023	IV	11026	IV
32548951	Marina Evaristo Wenceslau	11023	IV	11026	IV
32539701	Maristela Missio	11023	IV	11026	IV
8768601	Marlon Leal Rodrigues	11023	IV	11026	IV
9572321	Matheus Gustavo da Silva	11023	IV	11026	IV
9356461	Mauricio Ricardo Moriya	11023	IV	11026	IV
8374231	Mercedes Rocío Gonzales Márquez	11023	IV	11026	IV
32547711	Miguel Ângelo Batista dos Santos	11023	IV	11026	IV
32565611	Miguel Eugênio Almeida	11023	IV	11026	IV
8388531	Milka Helena Carrilho Slavez	11023	IV	11026	IV
32551231	Milton Valencuela	11023	IV	11026	IV
9744981	Milza Celí Fedatto Abelha	11023	IV	11026	IV
8115211	Moises Centenaro	11023	IV	11026	IV
8095601	Mônica Mungai Chacur	11023	IV	11026	IV
32517481	Natalina Sierra Assêncio Costa	11023	IV	11026	IV
9745011	Nataníel dos Santos Gomes	11023	IV	11026	IV
8094201	Neide Araujo Castilho Teno	11023	IV	11026	IV
32533681	Nilton Cezar de Paula	11023	IV	11026	IV
32517721	Noé de Oliveira	11023	IV	11026	IV
8988991	Norton Hayd Rego	11023	IV	11026	IV
32547801	Odival Faccenda	11023	IV	11026	IV
32565881	Paulo Cesar de Souza	11023	IV	11026	IV
32565961	Paulo Souza da Silva	11023	IV	11026	IV
32545931	Pedro Nelson Cesar do Amaral	11023	IV	11026	IV
32566001	Priscila Gusmão Pompiani	11023	IV	11026	IV
9751331	Ravel Giordano de Lima Faria Paz	11023	IV	11026	IV
9596501	Regina Litz Lamblém	11023	IV	11026	IV
8779561	Renata Lourenço	11023	IV	11026	IV
8560371	Ricardo Luis Lachi	11023	IV	11026	IV
8526271	Roberto Ortiz Paixão	11023	IV	11026	IV

9383601	Rogério Cesar de Lara da Silva	11023	IV	11026	IV
32537081	Rogério Dias Renovato	11023	IV	11026	IV
9590221	Rogério Ferreira da Silva	11023	IV	11026	IV
32530401	Rony Gonçalves de Oliveira	11023	IV	11026	IV
32592001	Rosa Maria Farias Asmus	11023	IV	11026	IV
32572741	Roselaine Terezinha Migotto Watanabe	11023	II	11026	II
8515151	Rosele Marques Vieira	11023	IV	11026	IV
32562351	Roseli Rocha	11023	IV	11026	IV
32572821	Rubens Barbosa Filho	11023	IV	11026	IV
8115301	Ruberval Franco Maciel	11023	IV	11026	IV
32574281	Samira Saad Pulcherio Lancillotti	11023	IV	11026	IV
8515741	Sandra Cristina de Souza	11023	IV	11026	IV
8197431	Sandro Marcio Lima	11023	IV	11026	IV
8204231	Sandro Minguzzi	11023	IV	11026	IV
32569791	Sauria Lucia Rocha de Castro	11023	IV	11026	IV
32550421	Sergio Roberto Rodrigues	11023	IV	11026	IV
8095781	Sidnei Eduardo Lima Junior	11023	IV	11026	IV
9621801	Sidney Kuerten	11023	IV	11026	IV
8976121	Silvana Aparecida Lucato Moretti	11023	IV	11026	IV
32516751	Silvane Aparecida de Freitas	11023	IV	11026	IV
9278211	Sônia Filiú Albuquerque Lima	11023	IV	11026	IV
8115481	Suslyene Dias de Araújo	11023	IV	11026	IV
32571931	Tânia Mara Baptista dos Santos	11023	IV	11026	IV
8777861	Tânia Regina Zimmermann	11023	IV	11026	IV
32568471	Telma de Souza Garcia	11023	IV	11026	IV
32507091	Ulisses Simon da Silveira	11023	IV	11026	IV
32566181	Valéria Flávia Batista da Silva	11023	IV	11026	IV
8198161	Vando Narciso	11023	IV	11026	IV
32569361	Vera Lucia Guerra	11023	IV	11026	IV
32552471	Vera Lucia Lescano de Almeida	11023	IV	11026	IV
32523291	Vera Lucia Mazanatti	11023	IV	11026	IV
8200671	Vilma Miranda de Brito	11023	IV	11026	IV
32550501	Vivian Rahmeier Fietz	11023	IV	11026	IV
8768951	Walter Guedes da Silva	11023	IV	11026	IV
8095861	William Fernando Antonialli Junior	11023	IV	11026	IV
32566341	Wilson Barbosa da Costa	11023	IV	11026	IV
9112831	Wilson Itamar Maruyama	11023	IV	11026	IV
32547981	Yzel Rondon Suarez	11023	IV	11026	IV
8096321	Zaira da Rosa Guterres	11023	IV	11026	IV
32569441	Zélia Ramona Nolasco dos Santos Freire	11023	IV	11026	IV
9995551	Márcio de Araújo Pereira	11023	IV	11026	IV

FABIO EDIR DOS SANTOS COSTA  
Reitor - UEMS

## DEFENSORIA PÚBLICA-GERAL DO ESTADO

DEFENSOR PÚBLICO-GERAL: *Paulo Andre Defante*  
PRIMEIRA SUBDEFENSORA PÚBLICA-GERAL: *Nancy Gomes de Carvalho*  
SEGUNDA SUBDEFENSORA PÚBLICA-GERAL: *Carmen Silvia Almeida Garcia*  
CORREGEDOR-GERAL: *Francisco Carlos Bariani*  
SUBCORREGEDORA-GERAL: *Glória de Fátima Fernandes Galbiati*

### PORTARIA "D" Nº 348/2013 DPGE, DE 3 DE DEZEMBRO DE 2013.

O DEFENSOR PÚBLICO-GERAL DO ESTADO, no uso das atribuições que lhe confere o artigo 16, inciso X c/c artigo 58, ambos da Lei Complementar Estadual nº 111, de 17 de outubro de 2005, e suas alterações,

CONSIDERANDO o disposto no Regulamento do Concurso, constituído na Deliberação/CSDP nº 007, de 3 de agosto de 2012, alterada pela Deliberação/CSDP nº 008, de 31 de agosto de 2012;

CONSIDERANDO os pedidos de final de fila constantes do Processo Administrativo nº 33.000.080/2012;

#### RESOLVE:

NOMEAR, em caráter efetivo, no cargo de Defensor Público, na classe de Defensor Público Substituto, símbolo DP-22, do Quadro da Defensoria Pública do Estado de Mato Grosso do Sul, nos termos da Lei Complementar Estadual nº 111/2005, e suas alterações, o candidato abaixo relacionado, habilitado no XVI Concurso Público de Provas e Títulos para Provimento dos Cargos de Defensor Público Substituto da Defensoria Pública do Estado de Mato Grosso do Sul:

Inscrição	Nome	Documento
1020269	ANDRÉ PAULO FRANCISCO FASOLINO DE MENEZES	441711509 SP

Campo Grande, 3 de dezembro de 2013.

**PAULO ANDRÉ DEFANTE**  
Defensor Público-Geral do Estado.

### DELIBERAÇÃO/CSDP, DE 3 DE DEZEMBRO DE 2013.

O CONSELHO SUPERIOR DA DEFENSORIA PÚBLICA DO ESTADO DE MATO GROSSO DO SUL, no uso de suas atribuições legais,

#### D E L I B E R A :

ELOGIAR a Defensora Pública **AURISTELA MACHADO VIDAL**, pelo intenso e louvável trabalho em busca do engrandecimento e fortalecimento da Instituição, durante o seu mandato como Corregedora-Geral da Defensoria Pública do Estado de Mato Grosso do Sul - biênio 2011/2013, e por tal enquadrar-se no artigo 2º, inciso I, da Deliberação/CSDP nº 21, de 19 de dezembro de 2002, para fins de aferição de merecimento, nos termos do artigo 92, inciso IV, da Lei Complementar Estadual nº 111, de 17 de outubro de 2005, alterada pela Lei Complementar Estadual nº 170, de 8 de janeiro de 2013, conforme decisão do Conselho Superior, em reunião do dia 22 de novembro de 2013 - Ata nº 1.434 (Processo nº 33/005.048/2013).

Campo Grande, 3 de dezembro de 2013.

**PAULO ANDRÉ DEFANTE**  
Defensor Público-Geral do Estado.  
Presidente do Conselho Superior.

# MUNICIPALIDADES

## PREFEITURA MUNICIPAL DE ALCINÓPOLIS

### AVISO DE LICITAÇÃO

PREGÃO PRESENCIAL Nº 059/2013.  
PROCESSO ADMINISTRATIVO Nº 092/2013.  
EDITAL Nº 088/2013.

O FUNDO MUNICIPAL DE SAÚDE PÚBLICA DO MUNICÍPIO DE ALCINÓPOLIS – ESTADO DE MATO GROSSO DO SUL, por intermédio do seu PREGOEIRO, o senhor, AGONCILIO PEREIRA DA ROCHA, designado pela Portaria Municipal nº 030/2013 de 07 de Janeiro de 2013, TORNA PÚBLICO, que no dia 13/12/2013, às 08h00 (Oito), na PREFEITURA MUNICIPAL DE ALCINÓPOLIS-MS, situada na Rua Maria Barbosa Carneiro, nº 633, Centro, que realizará processo licitatório na modalidade PREGÃO PRESENCIAL, do tipo "MENOR PREÇO", Objetivando a contratação de 3(três) Médico (a) (s) clínico geral, para a prestação de serviços médicos, consistindo em consultas, exames e plantões na UBS, ESF e Pronto Atendimento, pelo prazo estimado de até 12 (doze) meses. DA AQUISIÇÃO DO EDITAL E INFORMAÇÕES: O EDITAL e seus Anexos poderão ser examinados no Departamento de Licitações, no endereço supracitado, e em havendo interesse, poderá ser obtida, mediante o ressarcimento da taxa de R\$ 50,00 (cinquenta reais), referente aos custos de reprodução gráfica e/ou tecnologia da informação. As informações inerentes a este PREGÃO poderão ser obtidas, pelos interessados, no DEPARTAMENTO DE LICITAÇÕES, localizado no endereço acima, pelo E-mail: [elirezendegomes@hotmail.com](mailto:elirezendegomes@hotmail.com) ou telefone 0XX 67 3260-1127.

Alcinópolis-MS, 03 de Dezembro de 2013.  
AGONCILIO PEREIRA DA ROCHA  
PREGOEIRO

## PREFEITURA MUNICIPAL DE ANASTÁCIO

EXTRATO DE ADITIVO Nº 06 - REPROGRAMAÇÃO AO CONTRATO n. 082/2010  
OBJETO: Contratação de empresa para Execução das obras de implantação e melhoria de infra-estrutura urbana em diversas ruas nos termos do Contrato de Repasse Nº 0313410-76/2009/MCIDADES/Caixa de 31/12/2009 celebrado entre a União Federal por intermédio do Ministério das Cidades representado pela Caixa Econômica Federal e o Município de Anastácio/MS  
LICITAÇÃO PRÉVIA – Tomada de preços nº 06/2010 – Processo nº 046/2010  
CONTRATADA: Traço Engenharia Ltda, CNPJ 00.777.086/0001-63  
PRAZO DE VIGÊNCIA – 30.04.2014  
VALOR DO CONTRATO: R\$ 313.650,52 (trezentos e treze mil, seiscentos e cinquenta reais e cinquenta e dois centavos).  
Valor do decréscimo por reprogramação de seu objeto R\$ 1.103,32 (vinte e seis mil, seiscentos e quarenta e três reais e cinquenta e quatro centavos):  
DOTAÇÃO ORÇAMENTARIA: 09.15.451.3510.1.3.4.4.90.51.00  
ASSINATURAS: Douglas Melo Figueiredo, Jose Nina Ferreira, Wander Alves Meleiro e Silvano Pires do Espírito Santo  
Anastácio – MS, 02 de dezembro de 2013.

### Aviso de licitação

Processo Administrativo Licitatório nº 0106/2013 - Pregão Presencial nº 053/2013  
PRESENCIAL do tipo MENOR PREÇO POR LOTE, nos termos da Lei Federal 10520/2002, Lei Municipal 721/2009, Decreto nº 049/2011 e legislação correlata, de acordo com a Lei Federal nº 8666/93 e suas alterações.

OBJETO: Registro de preços para aquisição de material médico e correlatos para atender as unidades de saúde do Município de Anastácio MS.

DATA E HORARIO DA REALIZAÇÃO: 17 de dezembro de 2013 às 08:00 horas (horário local).

LOCAL DA REALIZAÇÃO DO PREGÃO: Sala de licitações do Paço Municipal "Almiro Flores Nogueira", sito a Rua João Leite Ribeiro, nº 754, Centro, Anastácio MS.

OBTENÇÃO DO EDITAL: Na Secretaria Municipal de Administração no endereço supracitado através da apresentação do comprovante de depósito ou transferência bancária (em nome da empresa interessada) no valor de R\$ 50,00 (cinquenta reais)  
TELEFONE: (0xx67) 3245-3540.

Anastácio/MS, 02 de dezembro de 2013.

VILSON ZANQUETA

Pregoeiro

### Aviso de licitação

Processo Administrativo Licitatório nº 107/2013 - Pregão Presencial nº 54/2013  
PRESENCIAL do tipo MENOR PREÇO POR LOTE, nos termos da Lei Federal 10520/2002, Lei Municipal 721/2009, Decreto nº 049/2011 e legislação correlata, de acordo com a Lei Federal nº 8666/93 e suas alterações.

OBJETO: Registro de preços para aquisição de medicamentos para atender a farmácia básica e unidades de Saúde do Município de Anastácio MS.

DATA E HORARIO DA REALIZAÇÃO: 18 de dezembro de 2013 às 08:00 horas (horário local).

LOCAL DA REALIZAÇÃO DO PREGÃO: Sala de licitações do Paço Municipal "Almiro Flores Nogueira", sito a Rua João Leite Ribeiro, nº 754, Centro, Anastácio MS.

OBTENÇÃO DO EDITAL: Na Secretaria Municipal de Administração no endereço supracitado através da apresentação do comprovante de depósito ou transferência bancária (em nome da empresa interessada) no valor de R\$ 50,00 (cinquenta reais)  
TELEFONE: (0xx67) 3245-3540. Não serão fornecidas informações por e-mail.

Anastácio/MS, 02 de dezembro de 2013.

VILSON ZANQUETA

Pregoeiro

## PREFEITURA MUNICIPAL DE ANAURILÂNDIA

PROCESSO ADMINISTRATIVO Nº 428/2013  
CONTRATO ADMINISTRATIVO Nº 141/2013  
CONTRATANTE- MUNICIPIO DE ANAURILÂNDIA –MS  
CONTRATADO – EVERTON LUIS OSHIRO ME  
OBJETO – AQUISIÇÃO DE EQUIPAMENTOS DE INFORMATICA, MOBILIARIOS, MATERIAIS LABORATORIAIS ESPECIFICOS E VEICULOS.  
VALOR TOTAL-R\$ 21.267,00  
PRAZO: ATÉ 31/12/2013.  
DOTAÇÃO ORÇAMENTARIA  
Manutenção das Atividades SEMDE  
04.122.0002.2041  
Material de Consumo  
33.90.30.00  
Equipamentos e Material Permanente  
44.90.52.00  
ASSINA: VAGNER ALVES GUIRADO E MARCOS ANTONIO DA SILVA

PROCESSO ADMINISTRATIVO Nº 428/2013  
CONTRATO ADMINISTRATIVO Nº 140/2013  
CONTRATANTE- MUNICIPIO DE ANAURILÂNDIA –MS  
CONTRATADO – AUTONAN VEICULOS LTDA  
OBJETO – AQUISIÇÃO DE EQUIPAMENTOS DE INFORMATICA, MOBILIARIOS, MATERIAIS LABORATORIAIS ESPECIFICOS E VEICULOS.  
VALOR TOTAL-R\$ 57.000,00  
PRAZO: ATÉ 31/12/2013.  
DOTAÇÃO ORÇAMENTARIA  
Manutenção das Atividades SEMDE  
04.122.0002.2041  
Material de Consumo  
33.90.30.00  
Equipamentos e Material Permanente  
44.90.52.00  
ASSINA: VAGNER ALVES GUIRADO E CELSO CARLUCCI BRUMATTI

### AVISO DE LICITAÇÃO CONCORRENCIA Nº 001/2013

Encontra-se aberta na Prefeitura Municipal de Anaurilândia-MS, a Concorrência nº 001/2013 – Processo nº 474/2013, TIPO TECNICA E PREÇO, execução indireta, sob o regime de empreitada por preço global, regida pela Lei Federal nº 8.666/93, de 21/06/93, com alterações posteriores introduzidas pelas Leis nºs 8.883/94 e 9.648/98; pelas Leis nºs 4.680/65 e 12.232/2010, Decreto nº 57.690/66, Decreto nº 24.563, de 31/12/2002; das Normas-Padrão da Atividade Publicitaria do CENP (Conselho Executivo das Normas – Padrão), bem como pelas normas e condições estabelecidas no Edital e seus Anexos. OBJETO: o Objeto da presente licitação é a contratação da Agencia de Publicidade para prestação de serviços de natureza continua no setor de publicidade, marketing e propaganda, conforme especificação e quantidades mencionadas no processo. **A abertura dos envelopes dar-se-á no dia 21 de Janeiro de 2014 às 10:00 horas (horário de Brasília).** O edital em inteiro teor estará à disposição dos interessados, de 2ª a 6ª feira, das 8:00 às 13:00 (horário de Brasília), na Rua Floriano Peixoto, 1000 – Centro, CEP 79.770-000, Município de Anaurilândia-MS. **Valor da pasta contendo o edital é de R\$ 30,00 (trinta reais).** Quaisquer informações poderão ser obtidas no endereço acima ou pelo telefone (67) 3445-1110- Setor de Licitações.

TATIANE APARECIDA GOMES DA SILVA  
Presidente da Comissão Permanente de Licitação

## PREFEITURA MUNICIPAL DE APARECIDA DO TABOADO

### EDITAL

**Prefeitura Municipal de Aparecida do Taboado** torna público que requereu ao Instituto de Meio Ambiente de Mato Grosso do Sul – IMASUL/MS a **Licença Prévia** para **Loteamento Urbano, área até 25 ha/Tia Chica**, localizada na Rua Presidente Dutra, n.3965, município de Aparecida do Taboado/MS. Não foi determinado Estudo de Impacto Ambiental.

### EDITAL

**Prefeitura Municipal de Aparecida do Taboado** torna público que requereu ao Instituto de Meio Ambiente de Mato Grosso do Sul – IMASUL/MS a **Licença Prévia** para **Loteamento Urbano, área até 25 ha/Tia Chica II**, localizada na Rua Presidente Dutra, n.3965, município de Aparecida do Taboado/MS. Não foi determinado Estudo de Impacto Ambiental.

## PREFEITURA MUNICIPAL DE AQUIDAUANA

### Aviso de Resultado de Pregão Presencial Modalidade: Pregão Presencial nº 100/2013 Processo administrativo nº 140/2013

A Prefeitura Municipal de Aquidauana – MS, por intermédio da Pregoeira Municipal, comunica aos interessados, o resultado da Licitação acima especificada, que objetiva a Aquisição de materiais permanentes e equipamentos discriminados (odontologia) para atender as Unidades de Saúde da Família Camisão, São Pedro, Cidade Nova, Vila Pinheiro, Guanandy, Nova Aquidauana e Vila Trindade, com recursos oriundos do Ministério da Saúde, tendo em vista os itens fracassados no PR 54/2013, tendo como vencedora dos itens ofertados, as empresas:

**1. Pollo Hospitalar Ltda – EPP**, nos itens 01 e 02 totalizando o valor de R\$ 27.500,00 (vinte e sete mil e quinhentos reais);

**2. Dentemed Equipamentos Odontológicos Ltda – EPP**, no item 03 totalizando o valor de R\$ 48.000,00 (quarenta e oito mil reais).

AQUIDAUANA-MS, 02 de dezembro de 2013.

Edy Souza Vieira  
Pregoeira Oficial

### PROCESSO ADMINISTRATIVO Nº 139/2013 TOMADA DE PREÇOS Nº 008/2013

A Comissão Permanente de Licitação da Prefeitura Municipal de Aquidauana – Estado de Mato Grosso do Sul, **TORNA PÚBLICO** para conhecimento dos interessados que a licitação em epígrafe foi revogada por razões de interesse público.

Aquidauana/MS, 02 de dezembro de 2013.

GABRIELA KRUKY GUEVARA  
Presidente C.P.L.

## PREFEITURA MUNICIPAL DE BODOQUENA

**AVISO DE LICITAÇÃO PREGÃO PRESENCIAL Nº. 166/2013**  
**A PREFEITURA MUNICIPAL DE BODOQUENA – MS**, através da Secretaria Municipal de Administração e Finanças, torna pública a abertura da Licitação, na Modalidade Pregão Presencial, tipo "Menor Preço Por Item", que será regida pela Lei Federal nº. 10.520, de 17 de julho de 2.002, pelo Decreto Municipal 2.143/2009 e subsidiariamente pela Lei nº. 8.666 de 21/06/93, e suas alterações e Lei Complementar nº. 123/06. Conforme adiante especificada:  
**OBJETO:** Aquisição de um Veículo zero Km para atender a Secretaria de Assistência Social/CREAS do Município de Bodoquena – MS. Conforme Especificação do Anexo II do Edital.

**ABERTURA DA SESSÃO:** 16 de Dezembro de 2013..

**HORAS:** 08h00min (oito horas).

**LOCAL:** Prefeitura Municipal de Bodoquena/MS, sito a Rua 13 de Maio, nº 305 - Centro. O edital com os dados completos encontra-se disponível aos interessados no endereço acima especificado, gratuitamente.

Bodoquena/MS, 03 de Dezembro de 2013.

**Valter Souza da Silva**

Pregoeiro

## PREFEITURA MUNICIPAL DE CAMPO GRANDE

### AVISO DE LICITAÇÃO

#### PREGÃO PRESENCIAL N. 148/2013

#### PROCESSO ADMINISTRATIVO N. 66613/2013-25 e 59385/2013-82

**O MUNICÍPIO DE CAMPO GRANDE, ESTADO DE MATO GROSSO DO SUL,** através da Central Municipal de Compras e Licitações, torna pública a realização de licitação na modalidade de PREGÃO PRESENCIAL, nos termos da Lei nº 10.520, de 17 de julho de 2002, pelo Decreto Municipal nº 9.623 de 18 de maio de 2006, e legislação correlata, aplicando-se, subsidiariamente, a Lei nº 8.666, de 21 de junho de 1993 que se encontra aberta à licitação acima referida, do tipo "menor valor por item", tendo por objeto a "Aquisição de uniforme, calça, para uso das equipes de trabalho de manutenção e conservação da cidade, com intuito de identificar os trabalhadores da SEINTRHA – Secretaria Municipal de Infra Estrutura, Transporte e Habitação."

**ÓRGÃO REQUISITANTE:** Secretaria Municipal de Infra Estrutura, Transporte e Habitação – SEINTRHA

**DATA:** 16/12/2013

**HORÁRIO:** 14:00 h

**LOCAL DA REALIZAÇÃO DO PREGÃO:** à sede da Prefeitura Municipal de Campo Grande na Avenida Afonso Pena, n. 3.297, térreo - Campo Grande-MS.

**OBTENÇÃO DO EDITAL:** na Central Municipal de Compras e Licitações - CECOM, no endereço supracitado.

**TELEFONE:** (0xx67) 3314-3267 das 07:30 às 11:00 horas e das 13:00 às 17:30 horas. Campo Grande-MS, 03 de dezembro de 2013.

Gislaine do Carmo Penzo Barbosa                      Patricia da Silva Ferreira  
Coordenadora Geral da CECOM                      Pregoeira

### AVISO DE RESULTADO

#### PREGÃO PRESENCIAL N. 135/2013

**O Município de Campo Grande, Estado de Mato Grosso do Sul,** através da Pregoeira, torna público que no evento supracitado resultou vencedora para atender ao objeto a empresa: Kapital Viagens e Turismo Ltda Me no item 01, sendo homologado pelo Exmo. Sr. Prefeito em 21.10.2013, conforme Parecer. Campo Grande - MS, 03 de dezembro de 2013.

Gislaine do Carmo Penzo Barbosa                      Patricia Venuto de Souza Cavalheiro  
Coordenadora Geral da CECOM                      Pregoeira

## PREFEITURA MUNICIPAL DE CHAPADÃO DO SUL

### EDITAL

**PREFEITURA MUNICIPAL DE CHAPADÃO DO SUL** - CNPJ 24.651.200/0001-72 torna público que requereu ao Instituto do Meio Ambiente de Mato Grosso do Sul / IMASUL / MS a **Licença de Operação - LO** para a Atividade de Loteamento Urbano, com área até 25 Ha Código 2.60, denominado *Residencial Boa Vista*, com área de 03 Ha, localizado entre a Rua P 22 e Rua P 25, na Área Urbana do Município de Chapadão do Sul/MS. Não foi determinado o Estudo de Impacto Ambiental.

## PREFEITURA MUNICIPAL DE CORUMBÁ

### Aviso de resultado de licitação

O Município de Corumbá-MS, através da Superintendência de Suprimentos e Serviços, comunica aos interessados que a Licitação Tomada de Preço nº 18/2013 - Processo nº 37.596/2013 da Fundação Instituto de Desenvolvimento Urbano e do Patrimônio Histórico, visando à contratação de empresa especializada em obras de reforma geral e conservação de bens móveis e imóveis para atender a necessidade de readequações complementares no prédio do antigo "Hotel Galileu" que será sede da Fundação Instituto de Desenvolvimento Urbano e do Patrimônio Histórico no município de Corumbá-MS, resultou como vencedora a empresa MARCO ARQUIT.ENG.CONST. COM. LTDA, inscrita no CNPJ/MF sob o nº 15.536.451/0001-15.

Corumbá-MS, 25 de novembro de 2013.

(a) André Simões - Superintendente de Suprimentos e Serviços.

### Aviso de resultado de licitação

O Município de Corumbá-MS, através da Superintendência de Suprimentos e Serviços, comunica aos interessados que a Licitação Tomada de Preço nº 19/2013 - Processo nº 42.419/2013 da Secretaria Municipal de Educação, visando à contratação de empresa de engenharia para execução de obra/serviço de construção de muro de divisa, banheiro, aterro, piso externo e portal de entrada na quadra poliesportiva no conjunto Vitória Régia, no município de Corumbá-MS, resultou como vencedora a empresa Silva e Aguiar Ltda-ME, inscrita no CNPJ /MF sob o nº 10.865.063/0001-64.

Corumbá-MS, 28 de novembro de 2013.

(a) André Simões - superintendente de suprimentos e serviços.

### Aviso de resultado de licitação

O Município de Corumbá-MS, através da Superintendência de Suprimentos e Serviços, comunica aos interessados que a Licitação Tomada de Preço nº 20/2013 - Processo nº 43.291/2013 da Secretaria Municipal de Infraestrutura, Habitação e Serviços Públicos, visando à contratação de empresa de engenharia para execução de obra/serviços do projeto de retificação viária, reorganização do tráfego, readequação de capacidade e pavimentação e melhoramento de vias urbanas no acesso ao município de Corumbá/MS (restauração da Avenida Gaturama e retificação do Portal de Entrada da cidade), resultou como vencedora a empresa Equipe Engenharia Ltda, inscrita no CNPJ/MF sob o nº 82.595.174/0001-09.

Corumbá-MS, 29 de novembro de 2013.

(a) André Simões - Superintendente de Suprimentos e Serviços.

### Aviso de Licitação

O Município de Corumbá - MS, torna público a abertura da Licitação, que será regida pela Lei Federal nº 10.520/2002, pelo Decreto Municipal nº 207/2006, subsidiariamente pela Lei Federal nº 8.666/93, e suas alterações, na forma que especifica:

Órgão: Fundação de Meio Ambiente do Pantanal.

Licitação: Pregão Presencial nº 202/2013 - Processo nº 40.139/2013

Objeto: Aquisição de lixeiras na cor verde colonial

Recebimento e Abertura das Propostas: às 10:00 horas do dia 16 de Dezembro de 2013.

Local: Prefeitura Municipal de Corumbá-MS, sala licitação, situada na rua Gabriel Vandoni de Barros, 01 Bairro Dom Bosco - Corumbá-MS.

Edital: O Edital encontra-se a disposição dos interessados, na Superintendência de Suprimentos e Serviços da Secretaria Municipal de Gestão Pública, na Prefeitura Municipal de Corumbá/MS

Corumbá / MS, 03 de Dezembro de 2013 – Superintendência de Suprimento e Serviços.

### Extrato da Carta Contrato nº. 76/2013/SMS

Processo nº. 4330/2013 Pregão Presencial nº. 49/2013 – Município de Corumbá e empresa : CENTERMEDI COMÉRCIO DE PRODUTOS HOSP. LTDA  
Objeto: Aquisição de medicamentos de registro de preço para atender os serviços da secretaria municipal de saúde nº.4330/2013 e o Pregão Presencial nº.49/2013 – SMS.  
VALOR DE ORDEM: O valor total da Carta Contrato é de R\$ 19.361,00 (Dezenove mil trezentos e sessenta e um reais ) conforme empenho nº.1965, 1966 e 1967/2013  
PRAZO DE ENTREGA: 10 (dez) dias contados da assinatura da Carta Contrato.  
VIGÊNCIA: 90 (noventa) dias.

DOTAÇÃO ORÇAMENTÁRIA

25.00 - Secretaria Municipal de Saúde

25.01 – Fundo Municipal de Saúde

2591.10.303.103.2688- Gerenciamento- Assistência Farmacêutica básica/ Programa de

desenvolvimento humano-PRODH

33.90.30.00 – Material de Consumo

33.90.32.00- Material, bem ou serviço par a distribuição gratuita.

BASE LEGAL:

Lei nº. 8.666/93 e suas alterações posteriores, lei nº. 4.320/64.

Data da Assinatura: 29/11/2013.

Assinam: Dinaci Vieira Marques Ranzi – Secretaria Municipal de Saúde e a empresa CENTERMEDI COMÉRCIO DE PRODUTOS HOSP. LTDA

## PREFEITURA MUNICIPAL DE DOURADOS

### ADENDO Nº 1

#### PREGÃO PRESENCIAL Nº 130/2013

O Município de Dourados, Estado de Mato Grosso do Sul, através da Secretaria Municipal de Fazenda, torna público para conhecimento dos interessados e em especial às empresas que adquiriram o edital em epígrafe, o teor do presente ADENDO, relativo ao **Processo nº 425/2013/DL/PMO**, tendo como objeto a **"AQUISIÇÃO DE MATERIAIS DIDÁTICOS, EDUCATIVOS, ESPORTIVOS E AFINS, OBJETIVANDO ATENDER DIVERSOS PROGRAMAS SOCIAIS COORDENADOS PELA SECRETARIA MUNICIPAL DE ASSISTÊNCIA SOCIAL"**.

O presente ADENDO tem por objetivo atender determinação da Secretaria Municipal de Assistência Social, formalizada através da CI nº 2001/2013, inserida no respectivo processo licitatório, que trata da exigência da apresentação de amostras dos materiais objeto do referido certame.

Para efeito de verificação da necessária compatibilidade entre as especificações exigidas na Proposta Detalhe, a licitante deverá "obrigatoriamente" - sob pena de desclassificação - apresentar amostra original do material ofertado.

- I.** A amostra deverá ser apresentada no horário estipulado para a reunião de que trata o edital;
- II.** As amostras apresentadas deverão estar identificadas com etiqueta, individualmente, constando:
  - a)** Nome e CNPJ da empresa;
  - b)** Número da licitação;
  - c)** Nome do produto, marca e número do item ao qual se refere à amostra correspondente ao da Proposta de Preços.
- III.** A amostra deverá ser acondicionada em recipientes/embalagens adequados que garantam as condições de armazenamento e estocagem;
- IV.** A amostra servirá de parâmetro para o julgamento das propostas, recebimento e controle de qualidade do material;
- V.** As amostras serão submetidas à aprovação do(s) servidor(es) da Secretaria Municipal Assistência Social, levando-se em consideração as especificações técnicas, parâmetros mínimos de qualidade e demais condições definidas no edital;
- VI.** A Prefeitura Municipal de Dourados/MS, através do(s) servidor(es) da Secretaria Municipal Assistência Social, reserva-se no direito de aceitar ou não as amostras, sendo que a reprovação da amostra acarretará, automaticamente, a desclassificação da licitante no respectivo item;
- VII.** Todas as amostras das empresas classificadas ficarão retidas, sendo que, as amostras das empresas classificadas e não vencedoras estarão disponíveis para retirada à partir da publicação do Extrato de Contrato e as amostras da empresa vencedora ficarão retidas à disposição da Secretaria Municipal Assistência Social, para fins de comparação no ato do recebimento do material até a finalização total da entrega;
- VIII.** As empresas não vencedoras terão o prazo de 15 (quinze) dias contados da publicação do Extrato de Contrato para a retirada das amostras, sem manifestação das licitantes, a Secretaria dará ao bem a finalidade que lhe convier.

Fica modificado o prazo inicialmente estabelecido para o julgamento da referida licitação e designado que a sessão pública para o credenciamento e recebimento dos envelopes de propostas de preços e de habilitação ocorrerá **às 14h (catorze horas), do dia 16/12/2013 (dezesseis de dezembro do ano de dois mil e treze), na sala de reunião do Departamento de Licitação**, localizada no Bloco "F" do Centro Administrativo Municipal, sito na Rua Coronel Ponciano, nº 1.700, Parque dos Jequitibás, na cidade de Dourados/MS.

O presente Adendo passa a fazer parte integrante do Edital de Licitação do Pregão Presencial nº 130/2013, ficando ratificadas todas as demais cláusulas e condições e seus anexos no que não colidirem com as deste Adendo, devendo ser publicado seu extrato no veículo oficial de divulgação.

Dourados (MS), 03 de dezembro de 2013.

**Walter Benedito Carneiro Júnior**

Secretário Municipal de Fazenda

### RESULTADO DE JULGAMENTO

#### PREGÃO PRESENCIAL Nº 112/2013

O Município de Dourados, Estado de Mato Grosso do Sul, por intermédio do Pregoeiro, designado através do Decreto nº 012, de 16 de janeiro de 2013, no uso de suas atribuições, torna público o resultado final do certame licitatório em epígrafe, relativo ao **Processo nº 275/2013/DL/PMO**, tendo por objeto a **"AQUISIÇÃO DE EQUIPAMENTOS E MATERIAIS DE PROCESSAMENTO DE DADOS, UTENSÍLIOS DE ESCRITÓRIO E DE OFICINA, OBJETIVANDO ATENDER AS NECESSIDADES DOS PROGRAMAS SOCIAIS"**, que teve como vencedora e adjudicatária: **nos itens 01, 03, 07, 20, 21, 22, 28, 29 e 30**, a proponente **PREMIER HYTECH COMPUTADORES LTDA.**; **nos itens 02, 04, 05, 10, 11, 13, 18, 19 e 24**, a proponente **APARECIDA FRANCISCA DA SILVA E CIA. LTDA.**; **nos itens 12, 14, 15, 23, 26 e 27**, a proponente **CAPILÉ COMÉRCIO E TECNOLOGIA LTDA.** O Pregoeiro informa ainda, que os **itens 06, 16, 17 e 25**, foram considerados FRACASSADOS.

Dourados (MS), 25 de outubro de 2013.

**Heitor Pereira Ramos**

Pregoeiro

**RESULTADO DE JULGAMENTO  
PREGÃO PRESENCIAL Nº 113/2013**

O Município de Dourados, Estado de Mato Grosso do Sul, por intermédio do Pregoeiro, designado através do Decreto nº 012, de 16 de janeiro de 2013, no uso de suas atribuições, torna público o resultado final do certame licitatório em epígrafe, relativo ao **Processo nº 374/2013/DL/PMD**, tendo por objeto a **"AQUISIÇÃO DE BOLSA EM LONA ENCERADA, OBJETIVANDO MELHORAR O DESENVOLVIMENTO DAS ATIVIDADES DO NÚCLEO DE VIGILÂNCIA EM SAÚDE"**, que teve como vencedora e adjudicatária **no item/lote 01**, a proponente **ARTE CAMISETAS LTDA. - EPP**.

Dourados (MS), 29 de outubro de 2013.  
**Jorge Pessoa de Souza Filho**  
Pregoeiro

**RESULTADO DE JULGAMENTO  
TOMADA DE PREÇOS Nº 015/2013**

A Comissão Permanente de Licitação do Município de Dourados, Estado de Mato Grosso do Sul, constituída e nomeada pelo do Decreto nº 011, de 16 de janeiro de 2013, por intermédio do Presidente, torna público o resultado final do certame licitatório em epígrafe, relativo ao **Processo nº 312/2013/DL/PMD**, tendo por objeto a **"CONTRATAÇÃO DE EMPRESA ESPECIALIZADA EM ENGENHARIA PARA A COMPLEMENTAÇÃO DA EXECUÇÃO DA PAVIMENTAÇÃO ASFÁLTICA NA VILA CUIABÁ, SANTA CLARA E ADJACÊNCIAS, NO MUNICÍPIO DE DOURADOS (MS), COM RECURSOS PROVENIENTES DO CONTRATO DE REPASSE Nº 304.909-09/MCIDADES/CAIXA, COM A DEVIDA CONTRAPARTIDA DO MUNICÍPIO"**, que teve como vencedora a proponente **ANFER CONSTRUÇÕES E COMÉRCIO LTDA.**

Dourados (MS), 17 de outubro de 2013.  
**Jorge Pessoa de Souza Filho**  
Presidente da Comissão

**PREFEITURA MUNICIPAL DE ELDORADO**

**AVISO DE LICITAÇÃO**

**TOMADA DE PREÇOS Nº 001/2013**

PROCESSO Nº 004/2013.

O CONISUL orna público que fará realizar procedimento licitatório na modalidade de Tomada de preços, tipo Técnica e Preço, conforme condições abaixo:

OBJETO: O objeto da presente licitação é a contratação de serviços técnicos para elaboração e implantação dos planos municipais de saneamento básico a municípios consorciados ao Conisul..

MODALIDADE: Tomada de Preços Tipo Técnica e Preço

Recebimento e julgamento às 09:00 hs, do dia 15/01/2014.

As informações completas e detalhadas acerca do edital e demais condições estão à disposição dos interessados na sede do Consórcio, localizada na Av. Eduardo Elias Zarhan nº 3179, Bairro Antonio Vendas, no Município de Campo Grande/MS, ou pelo telefone (67) 3348-5012.

Eldorado/MS, 03 de dezembro de 2013.

Daniele Prado

Presidente da Comissão de Licitações

**PREFEITURA MUNICIPAL DE FIGUEIRÃO**

**LEI Nº. 290 DE 21 DE NOVEMBRO DE 2013.**

**AUTORIZA O EXECUTIVO MUNICIPAL A DESENVOLVER AÇÕES PARA IMPLEMENTAR O PROGRAMA MINHA CASA, MINHA VIDA – ENTIDADES, ESTABELECIDO PELA LEI FEDERAL Nº 11.977/2009, ALTERADA PELA LEI Nº. 12.424/2011.**

**NEILO SOUZA DA CUNHA, Prefeito Municipal de Figueirão**, no uso da atribuição conferida pelo inciso II, do art. 93, da Lei Orgânica do Município, faço saber que a Câmara Municipal aprovou e eu sanciono a seguinte Lei:

**Art. 1º** - O Poder Executivo Municipal fica autorizado a desenvolver todas as ações necessárias para a produção de unidades habitacionais, implementadas por intermédio do mediante Termo de Compromisso, firmado com o Ministério das Cidades e Caixa Econômica Federal, como agentes repassadores do referido programa e/ou do Sistema Financeiro de Habitação – SFH, na forma definida pelo Conselho Monetário Nacional (CMN);

**Art. 2º** - Fica o Poder Executivo Municipal, autorizado a aportar aos beneficiários selecionados pelo Programa, recursos financeiros, bens ou serviços economicamente mensuráveis, visando a complementação dos recursos necessários à produção de unidades habitacionais;

§ 1º - Fica o Poder Executivo autorizado a selecionar os beneficiários, representados pelo terreno doado, de acordo com as cláusulas a serem estabelecidas no Termo de Acordo e Compromisso, firmado com Instituições Financeiras autorizadas pelo banco Central do Brasil e a Entidade Organizadora;

§ 2º - As áreas a serem utilizadas no Programa Minha Casa Minha Vida – Entidades, deverão conter a infra estrutura necessária estabelecida na legislação municipal com a contrapartida necessária para a complementação do empreendimento.

**Art. 3º** - Os projetos de habitação popular dentro do Programa Minha Casa Minha Vida, serão desenvolvidos mediante planejamento global, podendo envolver as Secretarias Municipais de Obras, Planejamento, Receita, Secretaria Municipal de Habitação e Assistência Social, cujas unidades habitacionais não poderão ter área útil construída, inferior a 42m<sup>2</sup> (quarenta e dois metros quadrados);

**Art. 4º** - Os investimentos relativos a cada unidade, integralizados pelo Poder Público Municipal a título de complementação necessária para a construção das unidades habitacionais, não serão ressarcidos pelos beneficiários contemplados, em conformidade com a legislação do Programa Minha Casa Minha Vida – Entidades e com o estabelecido pela política Municipal de Habitação, vigente;

§ Único - As unidades habitacionais que serão, construídas no âmbito deste Programa, ficarão isentas do pagamento do alvará de construção, do habite-se e do ISSQN incidente sobre as mesmas;

**Art. 5º** - O Executivo Municipal fica autorizado a compromissar os lotes de terrenos de sua propriedade aos Beneficiários contemplados pelo Programa Minha Casa Minha Vida – Entidades, de acordo com os requisitos estabelecidos no Programa e pela Política Municipal de Habitação vigente;

**Art. 6º** - Só poderão ser beneficiados pelo Programa Minha Casa Minha Vida – Entidades, pessoas ou famílias que atendam ao estabelecido na legislação do referido programa e atendam os requisitos estabelecidos pela Política Municipal de habitação vigente;

**Art. 7º** - As despesas decorrentes da execução da presente Lei

correrão por conta de dotações consignadas no orçamento vigente e suplementadas, se necessário;

**Art. 8º** - Esta Lei entra em vigor na data de sua publicação.  
Figueirão – MS, 21 de novembro de 2013.

**NEILO SOUZA DA CUNHA,**  
Prefeito Municipal de Figueirão.

**PREFEITURA MUNICIPAL DE JATEÍ**

**EXTRATO DO CONTRATO ADMINISTRATIVO Nº. 075/2013.**

**PARTES: PREFEITURA MUNICIPAL DE JATEÍ/MS e a empresa SUPERMERCADO LUISA LTDA ME**

**Processo Administrativo nº. 067/2013 – Tomada de Preços nº. 011/2013.**

**OBJETO:** A **CONTRATADA**, por força do presente instrumento, obriga-se ao fornecimento mensal de cestas básicas de alimentos, de acordo com os critérios estabelecidos na Lei Municipal 557 de 21 de dezembro de 2009, inclusive a proposta ofertada, todos do conhecimento da **CONTRATADA** e rubricados por ambos os contratantes, os quais ficam fazendo parte integrante deste contrato.

**VALOR:** R\$: 94,98 (noventa e quatro reais e noventa oito centavos), por cesta básica de alimentos.

**DOTAÇÃO:** As despesas com a execução dos serviços, objeto da presente licitação, correrão à conta de recursos previstos no Projeto/Atividade: 02.06.04.122.002.2006 – Gestão das Atividades da SEMAD; Elemento de despesa: 3.3.90.39.41 – fornecimento de alimentação.

**PRAZO:** 12 meses.

**ASSINATURAS:** **Arlson Nascimento Targino**, pela **CONTRATANTE**, **Maria Luisa Denadai**, pela **CONTRATADA** e as testemunhas Valmir Tomaz de Freitas e Ademar Caetano da Fonseca.

**FORO:** Fátima do Sul/MS.

**DATA:** 02 de dezembro de 2013.

**PREFEITURA MUNICIPAL DE NAVIRAÍ**

**EDITAL**

O MUNICÍPIO DE NAVIRAÍ, através do Núcleo de licitações e Contratos torna público, que fará realizar a licitação abaixo relacionada, nos termos da Lei nº 8.666/93 e posteriores alterações, da Lei Complementar 123/2006, da Lei 10.520/02, e dos Decretos Municipais nº. 091/2005 e 062/2010:

**PREGÃO PRESENCIAL Nº. 202/2013 – Republicado por alteração no edital**

**OBJETO:** CONTRATAÇÃO DE EMPRESA ESPECIALIZADA, PARA PRESTAR SERVIÇOS DE EXAMES DE ENDOSCOPIA DIGESTIVA, COM TESTE DE URÉASE PARA PESQUISA DE H. PIROLI E, SE NECESSÁRIO, COLETA DE BIÓPSIA DO TRATO DIGESTIVO ALTO, PARA ATENDIMENTO AOS PACIENTES ENCAMINHADOS PELA GERÊNCIA DE SAÚDE, DO MUNICÍPIO DE NAVIRAÍ – MS.

Recebimento e Abertura dos Envelopes de Habilitação e Proposta será no Máximo até às 14:00 H do dia 18/12/2013 (Horário Local).

Os interessados em participar da licitação acima descrita deverão retirar o edital no site do Município de Naviraí [www.navirai.ms.gov.br](http://www.navirai.ms.gov.br). Outras informações poderão ser obtidas pelo telefone (067) 3409 - 1500 Núcleo de Licitações e Contratos das 07:00 às 11:00 e das 13:00 às 17:00 horas, sito a Praça Prefeito Euclides Antonio Fabris, 343 – Centro. Naviraí – MS, 02 de dezembro de 2013.

**PREFEITURA MUNICIPAL DE RIO BRILHANTE**

**PREGÃO PRESENCIAL Nº 048/2013  
PROCESSO ADMINISTRATIVO Nº 081/2.013**

**O MUNICÍPIO DE RIO BRILHANTE - MS**, através de sua Pregoeira Oficial, torna público que fará realizar licitação na modalidade de Pregão (presencial) com critério de julgamento de menor preço por item.

**DATA DA REALIZAÇÃO DA SESSÃO DE RECEBIMENTO DOS ENVELOPES (01 – PROPOSTA E 02 – DOCUMENTOS DE HABILITAÇÃO): às 08:00 horas do dia 16/12/2013.**

**LOCAL:** Sede Administrativa da Prefeitura Municipal.

**OBJETO:** O presente pregão tem por objetivo a escolha da melhor proposta para aquisição de brinquedos pedagógicos para atender os Centros de Educação Infantil, através da Secretaria de Educação desta Prefeitura.

Fica designada como Pregoeira no processo licitatório pela modalidade **PREGÃO**, em obediência a Portaria nº 026/2013, de 08 de janeiro de 2.013, a Sr<sup>a</sup>. **Irene Melo Caetano**.

**Local e horário para retirada do edital:** Departamento de Licitações da Prefeitura Municipal de Rio Brilhante – MS, Rua Prefeito Athayde Nogueira nº 1.033 – Centro, das 07h30min. às 11h30min. e das 13h30min. às 16h30min., mediante apresentação do recibo de pagamento da taxa no valor de R\$ 50,00 (cinquenta reais).

Rio Brilhante - MS, 03 de dezembro de 2.013.  
**IRENE MELO CAETANO - Pregoeira Oficial**

**PREFEITURA MUNICIPAL DE ROCHEDO**

**RESULTADO DE LICITAÇÃO**

**PROCESSO Nº. 099/2013**

**PREGÃO PRESENCIAL Nº. 048/2013**

O Município de Rochedo - MS, através de seu Pregoeiro e Equipe de Apoio, **TORNA PÚBLICO** o resultado do processo supra.

**OBJETO:** Contratação de Empresa para fornecimento de Materiais e Equipamentos ANTROPOMÉTRICOS para atender o Fundo Municipal de Saúde de Rochedo/MS.

Vencedor dos itens a empresa: **GIGANews COMÉRCIO DE INFORMÁTICA EIRELI, inscrita no CNPJ nº 04.008.977/0001-06, no valor de R\$ 6.440,00 (Seis Mil Quatrocentos e Quarenta Reais).**

Rochedo – MS, 26 de Novembro de 2013.

Adjudicado pelo Pregoeiro,

**Geraldo Alves Arantes Junior**

e Homologado o resultado adjudicado pelo Pregoeiro pelo Sr.

**João Cordeiro**

Prefeito Municipal.

**EXTRATO DE CONTRATO 080/2013**

**PROCESSO ADMINISTRATIVO Nº. 099/2013**

**PREGÃO PRESENCIAL Nº. 048/2013**

**CONTRATANTE:** PREFEITURA MUNICIPAL DE ROCHEDO/MS

**CONTRATADA:** GIGANews COMERCIO DE INFORMÁTICA EIRELI.



**OBJETO:** CONTRATAÇÃO DE EMPRESA PARA FORNECIMENTO DE MATERIAIS E EQUIPAMENTOS ANTROPOMÉTRICOS PARA ATENDER O FUNDO MUNICIPAL DE SAÚDE DE ROCHEDO – MS.

**VALOR: 6.440,00** (Seis Mil Quatrocentos e Quarenta Reais)

**PRAZO:** 29/11/2013 a 30/12/2013.

**Data da Assinatura:** 29/11/2013.

**Assinam:** Sr. JOÃO CORDEIRO Contratante e CARLOS MENDES DA SILVA FILHO Contratada.

## PREFEITURA MUNICIPAL DE TRÊS LAGOAS

### AVISO DE LICITAÇÃO

O **MUNICÍPIO DE TRÊS LAGOAS-MS**, torna pública a realização de licitação abaixo, do tipo **MENOR PREÇO GLOBAL**, nos termos da Lei Federal 10.520/2002, pelo Decreto Municipal nº. 062/2006, aplicando-se, subsidiariamente, a Lei nº. 8.666/93.

**PREGÃO PRESENCIAL 327/2013 - PROCESSO Nº. 5892/2013**

Objeto: Aquisição de materiais de higiene, limpeza e conservação para atender a Fundo Municipal de Saúde.

**DATA E LOCAL DA REALIZAÇÃO DO PREGÃO:** dia 17/12/2013, às 10:00 Horas, Avenida Capitão Olinto Mancini nº. 667 – Centro 5º andar - Assessoria de Licitação e Compras. O edital deverá ser retirado na Assessoria de Licitação e Compras, mediante apresentação de requerimento com os dados da proponente interessada.

FRANCISCO PEDROSO DE SOUZA  
PREGOEIRO

### AVISO DE LICITAÇÃO

O **MUNICÍPIO DE TRÊS LAGOAS-MS**, torna pública a realização de licitação abaixo, do tipo **MENOR PREÇO GLOBAL**, nos termos da Lei Federal 10.520/2002, pelo Decreto Municipal nº. 062/2006, aplicando-se, subsidiariamente, a Lei nº. 8.666/93.

**PREGÃO PRESENCIAL 326/2013 - PROCESSO Nº. 5891/2013**

Objeto: Aquisição de enxovais para atendimento ao Auxílio Natalidade da Secretaria Municipal de Assistência Social.

**DATA E LOCAL DA REALIZAÇÃO DO PREGÃO:** dia 17/12/2013, às 08:00 Horas, Avenida Capitão Olinto Mancini nº. 667 – Centro 5º andar - Assessoria de Licitação e Compras. O edital deverá ser retirado na Assessoria de Licitação e Compras, mediante apresentação de requerimento com os dados da proponente interessada.

FRANCISCO PEDROSO DE SOUZA  
PREGOEIRO

### AVISO DE LICITAÇÃO

O **MUNICÍPIO DE TRÊS LAGOAS-MS**, torna pública a realização de licitação abaixo, do tipo **MENOR PREÇO GLOBAL**, nos termos da Lei Federal 10.520/2002, pelo Decreto Municipal nº. 062/2006, aplicando-se, subsidiariamente, a Lei nº. 8.666/93.

**PREGÃO PRESENCIAL 325/2013 - PROCESSO Nº. 5890/2013**

Objeto: Aquisição de material de segurança e equipamentos, para atender o Setor de Endemias.

**DATA E LOCAL DA REALIZAÇÃO DO PREGÃO:** dia 16/12/2013, às 11:00 Horas, Avenida Capitão Olinto Mancini nº. 667 – Centro 5º andar - Assessoria de Licitação e Compras. O edital deverá ser retirado na Assessoria de Licitação e Compras, mediante apresentação de requerimento com os dados da proponente interessada.

FRANCISCO PEDROSO DE SOUZA  
PREGOEIRO

### AVISO DE LICITAÇÃO

O **MUNICÍPIO DE TRÊS LAGOAS-MS**, torna pública a realização de licitação abaixo, do tipo **MENOR PREÇO GLOBAL**, nos termos da Lei Federal 10.520/2002, pelo Decreto Municipal nº. 062/2006, aplicando-se, subsidiariamente, a Lei nº. 8.666/93.

**PREGÃO PRESENCIAL 324/2013 - PROCESSO Nº. 5889/2013**

Objeto: Aquisição de peças de reposição para Autoclave Cristófoli Vitale Plus, para atender o Centro Odontológico.

**DATA E LOCAL DA REALIZAÇÃO DO PREGÃO:** dia 16/12/2013, às 10:00 Horas, Avenida

Capitão Olinto Mancini nº. 667 – Centro 5º andar - Assessoria de Licitação e Compras. O edital deverá ser retirado na Assessoria de Licitação e Compras, mediante apresentação de requerimento com os dados da proponente interessada.

FRANCISCO PEDROSO DE SOUZA  
PREGOEIRO

### AVISO DE LICITAÇÃO

O **MUNICÍPIO DE TRÊS LAGOAS-MS**, torna pública a realização de licitação abaixo, do tipo **MENOR PREÇO GLOBAL**, nos termos da Lei Federal 10.520/2002, pelo Decreto Municipal nº. 062/2006, aplicando-se, subsidiariamente, a Lei nº. 8.666/93.

**PREGÃO PRESENCIAL 323/2013 - PROCESSO Nº. 5888/2013**

Objeto: Aquisição de produtos médico-hospitalares, para atender a Clínica da Mulher.

**DATA E LOCAL DA REALIZAÇÃO DO PREGÃO:** dia 16/12/2013, às 09:00 Horas, Avenida Capitão Olinto Mancini nº. 667 – Centro 5º andar - Assessoria de Licitação e Compras. O edital deverá ser retirado na Assessoria de Licitação e Compras, mediante apresentação de requerimento com os dados da proponente interessada.

FRANCISCO PEDROSO DE SOUZA  
PREGOEIRO

### AVISO DE LICITAÇÃO

O **MUNICÍPIO DE TRÊS LAGOAS-MS**, torna pública a realização de licitação abaixo, do tipo **MENOR PREÇO GLOBAL**, nos termos da Lei Federal 10.520/2002, pelo Decreto Municipal nº. 062/2006, aplicando-se, subsidiariamente, a Lei nº. 8.666/93.

**PREGÃO PRESENCIAL 322/2013 - PROCESSO Nº. 5887/2013**

Objeto: Aquisição de gás oxigênio medicinal e ar comprimido medicinal, para atender o Fundo Municipal de Saúde.

**DATA E LOCAL DA REALIZAÇÃO DO PREGÃO:** dia 16/12/2013, às 08:00 Horas, Avenida Capitão Olinto Mancini nº. 667 – Centro 5º andar - Assessoria de Licitação e Compras. O edital deverá ser retirado na Assessoria de Licitação e Compras, mediante apresentação de requerimento com os dados da proponente interessada.

FRANCISCO PEDROSO DE SOUZA  
PREGOEIRO

## CÂMARA MUNICIPAL DE ANASTÁCIO

CÂMARA MUNICIPAL DE ANASTÁCIO - MS

EXTRATO DE CONTRATO n. 04/2013

OBJETO: para a Contratação de empresa para construção do novo Plenário da Câmara Municipal de Anastácio/MS.

LICITAÇÃO PRÉVIA – Tomada de preços nº 01/2013 – Processo nº 04/2013

CONTRATADA: Gomes & Azevedo Ltda. - EPP, CNPJ 03.688.640/0001-24,

PRAZO DE VIGÊNCIA – 15.11.2013 a 31.12.2014

VALOR: R\$ 285.290,15 (duzentos e oitenta e cinco mil duzentos e noventa reais e quinze centavos)

DOTAÇÃO: 01.01.01.031.0110.01.4.4.90.51.00

ASSINATURAS: João Batista dos Santos, Erson Gomes de Azevedo, Agostinho Vitoriano Pedrosa Lima e José Carlos Cabral de Arruda.

Anastácio – MS, 18 de novembro de 2013.

RESULTADO DE ADJUDICAÇÃO E HOMOLOGAÇÃO

Processo Administrativo nº 04/2013 – Tomada de Preços nº 01/2013

A Câmara Municipal de Anastácio/MS homologa o certame licitatório referente a Tomada de preços em epígrafe, referente a para a Contratação de empresa para construção do novo Plenário da Câmara Municipal de Anastácio/MS. Empresa contratada Gomes & Azevedo Ltda - EPP, CNPJ 03.688.640/0001-24, com valor de R\$ R\$ 285.290,15 (duzentos e oitenta e cinco mil duzentos e noventa reais e quinze centavos) na dotação: 01.01.01.031.0110.01.4.4.90.51.00

Anastácio-MS, 14 de novembro de 2013.

João Batista dos Santos

Presidente da Câmara

# PUBLICAÇÕES A PEDIDO

### EDITAL

**FIBRIA-MS CELULOSE SUL MATOGROSSENSE LTDA**, torna público que recebeu do Instituto de Meio Ambiente de Mato Grosso do Sul –IMASUL/MS, **AUTORIZAÇÃO AMBIENTAL - PARA ATIVIDADE DE CORTE DE ÁRVORES NATIVAS ISOLADAS EM ÁREAS CONVERTIDAS PARA USO ALTERNATIVO DO SOLO, Nº1341/2013 EM UMA ÁREA DE 791,7475 ha** localizada no imóvel **FAZENDA GAMELEIRA** no município de BRASILÂNDIA- MS, válida até 02 de dezembro de 2017.

### EDITAL

**Transenge Engenharia e Construções Ltda.**, torna público que requereu ao Instituto de Meio Ambiente de Mato Grosso do Sul – IMASUL o licenciamento ambiental para Canteiro de Obras, através da apresentação de Comunicado de Atividade – CA, localizado Rodovia MS 147, km 44 no município de Vicentina – MS.

### EDITAL

**JATOBÁ AGRICULTURA E PECUÁRIA S/A**, inscrita no CNPJ: 76.701.655/0001-59, torna público que requereu ao Instituto de Meio Ambiente de Mato Grosso do Sul – IMASUL/MS, o licenciamento ambiental para Corte de árvores nativas isoladas em áreas convertidas para uso alternativo do solo, cód. 9.5 e 9.6, em área de 2.733,1737ha, através da apresentação de Comunicado de Atividade-CA, localizada na Fazenda Jatobá, matrícula nº 4.901 no município de Paranhos/MS. Não foi determinado EIA.

### EDITAL

**JATOBÁ AGRICULTURA E PECUÁRIA S/A**, inscrita no CNPJ: 76.701.655/0001-59, torna público que requereu ao Instituto de Meio Ambiente de Mato Grosso do Sul – IMASUL/MS, o licenciamento ambiental para Corte de árvores nativas isoladas em áreas convertidas para uso alternativo do solo, cód. 9.5 e 9.6, em área de 709,6861ha, através da apresentação de Comunicado de Atividade-CA, localizada na Fazenda Nova Fronteira, matrícula nº 4.902 no município de Paranhos/MS. Não foi determinado EIA.

### EDITAL

**SAME HASSAN GEBARA-EPP**, torna público que requereu ao Instituto de Meio Ambiente de Mato Grosso do Sul - IMASUL, a Renovação Licença de Operação nº 52/2009 e a Alteração do Nome Empresarial da Licença de Operação de Same Hassam Gebara-ME para Same Hassam Gebara - EPP para a atividade de extração de areia, localizada em Parte da Fazenda Três Meninos – Zona Rural, município de Dourados/MS.

### EDITAL

**Antonio José Alves de Queiroz - ME**, torna público que requereu ao IMASUL/MS, Alteração de Razão Social de Antônio José Alves de Queiroz, para Antonio José Alves de Queiroz -ME, para atividade de AAC para carvoejamento, localizada na Fazenda Guacu Porã, em Rio Verde de Mato Grosso/MS.

### EDITAL

**Márcia Cristina Schubach Pastor Cândido**, torna público que requereu ao IMASUL/SEMAC-MS, o Licenciamento Ambiental para Queima Controlada de Pequena Extensão em 10,0000 ha, através da Apresentação do Comunicado de Atividade – CA, na Fazenda Guaicurus - Parte no município de Miranda/MS. Não foi determinado E.I.A.

### EDITAL

**Vanderlei Bueno Fernandes**, torna público que requereu do IMASUL/MS, Autorização Ambiental para Corte de Árvores Nativas Isoladas através de apresentação de comunicado de atividade (CA) em uma área de 393,3147 ha na Fazenda Boa Vista localizada em Nova Alvorada do Sul/ MS. Não foi determinado E.I.A.

### EDITAL

**Vanderlei Bueno Fernandes**, torna público que requereu do IMASUL/MS, Autorização Ambiental para Corte de Árvores Nativas Isoladas através de apresentação de comunicado de atividade (CA) em uma área de 320,4212 ha na Fazenda Rio Branco localizada em Nova Alvorada do Sul/ MS. Não foi determinado E.I.A.

### EDITAL

**ANTONIO JOÃO FERREIRA NETO**, torna público que requereu ao Instituto de Meio Ambiente de Mato Grosso do Sul – IMASUL, a LIO –Licença de Instalação e Operação, através da apresentação de Comunicado de Atividade – CA, para a atividade de Barragens Classe 3.5, localizada na **FAZENDA SÃO BENTO**, no município de Coxim - MS.Não Foi determinado o E.I.A.

### REQUERIMENTO

**Financial Imobiliária Ltda.**, torna público que requereu a Gerência de Política Ambiental de Sidrolândia a substituição da Licença Prévia nº 001/2012 para implantação de Loteamento Urbano, com área de 128.649,53m², situado no loteamento Tupanciretan, no município de Sidrolândia/MS. Válida até 11/01/2014.

**EDITAL**

**Carvão Dois Amigos Eireli** - torna público que requereu do Instituto de Meio Ambiente de Mato Grosso do Sul -/ IMASUL - MS, a Licença de Instalação e Operação através de comunicado de atividade de Carvoejamento de 50 fornos, localizada na Fazenda Floresta, Município de Três Lagoas - MS. Não foi determinado estudo de impacto ambiental.

**Concessão**

**Franca Comercial de Alimentos Ltda**, torna público que recebeu do Instituto de Meio Ambiente De Mato Grosso do Sul – IMASUL/MS a Licença de Instalação nº 112 do ano de 2013, com validade de 02 anos, para atividade de Abate de Animais de grande porte Bovinos (300 unidades/dia) – cód. 6.125, Localizada na Rodovia Bonito/Guia Lopes da Laguna, s/n, Km 24, Bairro Zona Rural, cep. 79.290-000, município de Bonito-MS.

**EDITAL**

**VOTORANTIM CIMENTOS S/A** torna público que requereu a FUNDAÇÃO DE MEIO AMBIENTE DO PANTANAL as Licenças Prévia e Instalação para a atividade de Pátio de Caminhões, localizado na Av. José Orcirio Miranda dos Santos, s/n, Maria Leite, município de Corumbá/MS.

**EDITAL**

**ALAN HENRIQUE BIAZINI ME**, torna público que requereu á Secretaria Municipal de Meio Ambiente de Três Lagoas – SMMA a Licença Ambiental de Operação (LO) para atividade de Restaurante, Avenida Antônio Trajano, 587, Bairro Centro, Três Lagoas – MS.

**EDITAL**

**ELETROSERV ASSISTENCIA TECNICA LTDA – ME**, torna Público que requereu do Instituto de Meio Ambiente de Dourados – IMAM de Dourados (MS), a Licença Simplificada – LS, para atividade de assistência técnica e comércio de peças para motores elétricos e aparelhos elétricos em geral, localizada Rua Mato Grosso, n. 1828, Centro, no município de Dourados (MS). Não foi determinado Estudo de Impacto Ambiental.

**EDITAIS**

**Lourdes Nascimento dos Santos ME** torna público que requereu ao Instituto de Meio Ambiente de Mato Grosso do Sul – IMASUL/MS a **Licença de Instalação e Operação** para atividade **5.10 - Balneários e Campings (com a capacidade até 50 pessoas/dia)**, localizada na **Estrada Bodoquena – Morraria – KM 01**, município de **Bodoquena**. Não foi determinado Estudo de Impacto Ambiental.

**Norfo Rotta** torna público que requereu ao Instituto de Meio Ambiente De Mato Grosso do Sul – IMASUL/MS a **Licença Prévia** para atividade de **6.202 – Posto Revendedor de Combustíveis – PR**, localizado na **Rodovia BR 376 – km 201,8 – S/n – Lote 10 A – Quadra 12**, no município de **Ivinhema/MS**. Não foi determinado Estudo de Impacto Ambiental.

**EDITAL**

**CATARINO MIOZÉS ANTUNES DA SILVA EIRELI** torna público que requereu ao Instituto de Meio Ambiente de Mato Grosso do Sul – IMASUL/MS a LICENÇA DE INSTALAÇÃO (LI) para POSTO REVENDEDOR (PR), Atividade nº. 6.202 (Res. SEMAC 08/2011), localizado na Avenida Marechal Dutra, 478 - Centro, CEP 79925-000, município de Paranhos/MS. Não foi determinado Estudo de Impacto Ambiental.

**EDITAL**

**CATARINO MIOZÉS ANTUNES DA SILVA EIRELI** torna público que recebeu do Instituto de Meio Ambiente de Mato Grosso do Sul – IMASUL/MS a LICENÇA PRÉVIA – (LP nº 162/2013) para POSTO REVENDEDOR – PR, Atividade nº. 6.202 (Res. SEMAC 08/2011), localizado na Avenida Marechal Dutra, 478 - Centro, CEP 79925-000, município de Paranhos/MS, válida até 23/10/2015.

**EDITAL**

**José Augusto Faccio Pimentel** torna público que requereu ao Instituto de Meio Ambiente de Mato Grosso do Sul – IMASUL, o licenciamento ambiental para Corte de Árvores Nativas Isoladas em áreas convertidas para o uso alternativo do solo em uma área de 152,3067 ha, através da apresentação de Comunicado de Atividade – CA, localizada no imóvel Fazenda Cristo Rei, no município de Inocência - MS. Não foi determinado Estudo de Impacto Ambiental.

**EDITAL**

**MARCOS JOSÉ BRITO** torna público que requereu do Instituto de Meio Ambiente de Mato Grosso do Sul/IMASUL, Licença de Instalação e Operação para a Atividade de Carvoejamento - LIO (60 fornos), através de Comunicado de Atividade, no Lote 04 – P.A. Tupambaê, localizada no Município de Miranda/MS. Não foi determinado Estudo de Impacto Ambiental.

**EDITAL**

**Claudemir Kuhnen**, torna público que requereu ao Instituto do Meio Ambiente do Mato Grosso do Sul – IMASUL o licenciamento ambiental para avicultura, localizada Lote 350 do Nucleo Rural do Projeto Assentamento Novo Horizonte do Sul, município de Novo Horizonte do Sul – MS e não foi determinado Estudo de Impacto Ambiental.

**EDITAL**

**Devanir Kuhnen**, torna público que requereu ao Instituto do Meio Ambiente do Mato Grosso do Sul – IMASUL o licenciamento ambiental para avicultura, localizada no Lote Nº 700 Sitio Nossa Senhora Aparecida, município de Novo Horizonte do Sul – MS e não foi determinado Estudo de Impacto Ambiental.

**EDITAL**

**Valdir Aparecido de Melo**, torna público que requereu ao Instituto do Meio Ambiente do Mato Grosso do Sul – IMASUL o licenciamento ambiental para avicultura, localizada Estrada Vitorinha Sitio Nossa Senhora Aparecida, município de Ivinhema – MS e não foi determinado Estudo de Impacto Ambiental.

**EDITAL**

**Prefeitura Municipal de Aparecida do Taboado** torna público que requereu ao Instituto de Meio Ambiente de Mato Grosso do Sul – IMASUL/MS a **Licença Prévia** para **Loteamento Urbano, área até 25 ha/Tia Chica**, localizada na Rua Presidente Dutra, n.3965, município de Aparecida do Taboado/MS. Não foi determinado Estudo de Impacto Ambiental.

**EDITAL**

**VALMIRO TAVARES DE LIMA**, inscrito no **CPF n. 105.262.421-91**, torna público que **recebeu** do instituto de meio ambiente de Mato Grosso do Sul, **IMASSUL/MS**, o Licenciamento de Aquicultura em Tanque Escavado, para atividade de piscicultura de engorda em sistema semi intensivo em área inundável de 4,00 há., n. do processo **23/104580/2007 AA n. 11 ano 2009**, através de Comunicação de Atividade CA, localizada no Sitio Tavares, município de Fátima do Sul, MS.,

**EDITAL**

**Altomar Schuler**, torna público que requereu ao Instituto do Meio Ambiente do Mato Grosso do Sul – IMASUL o licenciamento ambiental para avicultura, localizada quadra 2 Lote Nº. 7, município de Ivinhema - MS e não foi determinado Estudo de Impacto Ambiental.

**EDITAL DE CONVOCAÇÃO**

**Raul Hamilton de Souza**, brasileiro, casado, pastor, residente na Rua Barão de Ubá nº 80, Residencial Iucatán, Bloco 1, Apartamento 11, Bairro Tiradentes, Campo Grande-MS, portador do RG 7794432 SSP/SP e CPF nº 151101099-15, convoca todos os interessados para uma assembleia geral extraordinária no dia 14 de dezembro de 2013, às 15:00 horas na rua Pimenta Bueno, 481, Bairro Amambai, Campo Grande-MS, para deliberar sobre o seguinte: Fundação do Sínodo Pantanal da Igreja Presbiteriana Independente do Brasil, Aprovação do Estatuto, Eleição e Posse da Diretoria.

**EDITAL DE CONVOCAÇÃO**

Para criação da Associação Estudantil de Mato Grosso do Sul - AEMS Convocamos todos os estudantes do estado de mato grosso do sul para participarem da assembleia geral para fundação da Associação Estudantil de Mato Grosso do Sul, AEMS. Eleição da comissão provisória, discussão e aprovação do estatuto será dia 19/12/2013 na rua: João Pessoa, nº 240 Bairro São Francisco em Campo Grande-MS, às 19h00min em primeira convocação e às 19h30min em segunda convocação com qualquer numero de presentes, a criação desta associação será para dar apoio aos estudantes, com lazer, convênios e etc. Campo Grande, 02, de Dezembro de 2013.

**EDITAL**

**Moacir Marques Rosa**, proprietário do Sitio Modelo em Dois Irmãos do Buriti-MS., Inscrição no Estado sob nº 28.536.095-7, comunica que extraviou uma nota de produtor rural de numero 9409428 serie especial.

**EDITAL**

**Almerinda Teixeira da Silva**. Torna público que requereu ao Instituto de Meio Ambiente do Mato Grosso do Sul (IMASUL), O licenciamento Ambiental para corte de arvores nativas isoladas em área convertida para uso alternativo do solo em uma área de 103,8355 has, Através da apresentação do Comunicado de Atividade – CA, no imóvel denominado Fazenda Mato Grosso do Sul, situada no município de Caarapó- MS. Não foi determinado Estudo de Impacto Ambiental.

**EDITAL DE CONVOCAÇÃO**

O SR. **VALDO PEREIRA DE SOUZA**, PRESIDENTE DA COMUNIDADE ORGANIZADA EM DEFESA DE MORADIA NAS OCUPAÇÕES IRREGULARES, FAMILIAS SEM MORADIAS NO MATO GROSSO DO SUL- CRF, No uso das atribuições que lhe confere, de acordo com o artigo 12º, Parágrafo único, do Estatuto Social da entidade, convoca a Diretoria e Conselho Fiscal para deliberar sobre a seguinte pauta: a)- Afastamento do Sr. Murillo Donizette da Costa secretário geral da CRF. A pedido. b)- Substituição do mesmo. Á realizar-se às 08; hs, no dia 05/12/2013, sito Rua Caxias do Sul nº 1015, Bairro Cel. Antonino. Sala 02. Campo Grande-MS, 03/12/13.

**Edital de Convocação Assembléia Geral Ordinária**

O Presidente do Sindicato dos Empregados de Agentes Autônomos do Comércio e em Empresas de Assessoramento, Perícias, Informações e Pesquisas e de Empresas de Serviços Contábeis de MS, convoca os empregados da categoria para Reunião dia 13/12/2013, 18:00 hrs em primeira convocação e 18:30 hrs em segunda e ultima convocação com qualquer número presentes, na sede própria na Rua da redenção, 131 – Vila Carvalho, para deliberarem a seguinte ordem do dia: **a) Discussão e Aprovação da previsão orçamentária 2014, b) Assuntos Gerais**. C.Gde/MS, 29/11/2013. Estevão Rocha dos Santos - Presidente

**. Campo Grande. 19ª Vara Cível de Competência Especial** .Edital de citação de **HAIAT SALLEH**, Brasileiro(a), CPF 041.740.821-89, com prazo de 30 dias. O(A) Dr(a). Juiz(a) Ricardo Gomes Façanha, MM(a). Juiz(a) de Direito da 19ª Vara Cível de Competência Especial desta comarca de Campo Grande, Estado de Mato Grosso do Sul, no uso de suas atribuições e na forma da lei etc. Faz saber aos que o presente edital virem ou dele conhecimento tiverem, que fica devidamente citado(a) **HAIAT SALLEH**, CPF 041.740.821-89, pelo inteiro teor dos autos da Ação Busca e Apreensão Em Alienação Fiduciária n.º **0809662-59.2011.8.12.0001**, que BV Financeira S.A. - Crédito, Financiamento e Investimentos lhe move, tendo como objeto do litígio o contrato n. 241028451, para o qual a parte ré deu em garantia fiduciária o seguinte bem: Veículo: VOLKSWAGEN/POLO HATCH 1.6 8V, chassi 9WBAB09N1BP024305, fabricado em 2011, modelo 2011, cor PRETO para, querendo, no prazo de 05 (cinco) dias, purgar a mora, realizando o pagamento das parcelas vencidas e vincendas, até a data do efetivo pagamento, acrescidas dos encargos e correções constantes do contrato e custas processuais, inclusive de protesto, hipótese no qual o bem lhe será restituído, ou contestar em 15 (quinze) dias (art. 3º do Dec. Lei 911/69, alterado pela Lei n.º 10.931/2004). Em caso de pronto pagamento foram fixados honorários advocatícios da parte credora no equivalente a 10% (dez por cento) sobre o valor atualizado da dívida. Adverte-se que não sendo contestada a ação, presumir-se-ão aceitos como verdadeiros os fatos articulados pelo autor, nos termos do Art. 285 do CPC. E, para que no futuro não alegue(m) ignorância e chegue(m) ao conhecimento do(s) interessado(s), este edital será afixado e publicado na forma da Lei. Dado e passado nesta cidade e comarca de Campo Grande, Estado de Mato Grosso do Sul, em 19 de novembro de 2013. Eu, Patrícia Maciel, Analista Judiciário, o digitei. Edmir Soken. Chefe de Cartório. Assinado por certificação digital.

**EDITAL****(Lei n. 6.766, de 19 de dezembro de 1.979)**

**FINANCIAL IMOBILIÁRIA LTDA**, inscrita no CNPJ sob nº 03.234.788/0001-99, proprietária de lotes nos loteamentos denominados abaixo, neste ato representado por sua procuradora **FINANCIAL ADMINISTRADORA DE IMOVEIS LTDA**, inscrita no CNPJ sob nº 03.438.244/0001-49, com sede à Av. Afonso Pena, 2440 – 2º andar – Centro, em Campo Grande/MS, representada **JAQUELINE CAMARGO ALLIS**, brasileira, solteira, maior, gestora imobiliária, portadora do CPF sob nº. 719.380.521-53 e RG sob nº. 1304684 SSP/MS, residente e domiciliada em Campo Grande/MS, para a **INTIMAÇÃO** dos Promitentes Compradores, abaixo relacionados, sendo que os destinatários não foram encontrados nos endereços indicados ou recusaram-se a receber e, para conhecimento de todos, expediu-se este edital nos termos do art. 49, § 2º da citada lei. Isto posto, ficam **INTIMADOS** para no prazo improrrogável de 30 (TRINTA) dias, a contar da data de publicação deste, a efetivar o pagamento das prestações vencidas e as que vencerão até o final deste prazo, assim como os juros de mora e demais encargos contratuais. Não sendo atendida a presente intimação implicará no cancelamento do contrato. O pagamento do débito em atraso deverá ser efetuado no endereço supra mencionado.

Nº CONTR.	LOTEAMENTO	QD/LT	NOME
201/00120-1	PRAIA DA URCA	007/029	ADELSON ANDRADE DE CAMPOS MARIA APARECIDA BORGES DE CAMPOS

Campo Grande-MS, 22 de Novembro de 2013. Eu **JAQUELINE CAMARGO ALLIS**, Representante conforme procuração digitei e subscrevi.